

地域のコミュニティ事業を応援！

宝くじ助成金で地域の備品を整備

自治総合センターでは、宝くじの社会貢献広報事業として自治会などのコミュニティ活動に対する助成を行っています。

対象となる事業は、地域コミュニティ活動の充実・強化を図り、地域社会の健全な発展と住民福祉の向上に寄与する事業です。

令和5年度は、1団体が助成事業の採択を受け、活動に必要な備品を整備しました。

■実施内容

- ① 団体名Ⅱ鴨崎町第二自治会
- ② 助成金額Ⅱ130万円
- ③ 助成内容Ⅱ地域活動備品の整備（刈払機、プロア、除雪機、アル

【整備された備品の一例】



上（物置）下（アルミスロープ）などを整備

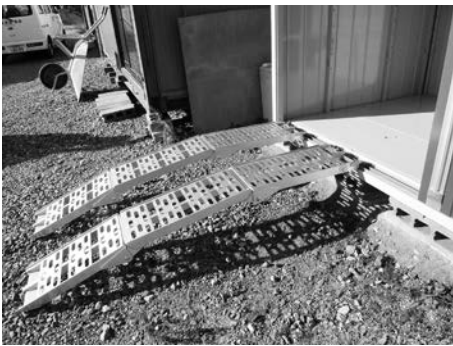

地域活動を通して住みやすいまちづくりを！



ミスロープ、発電機、ガソリン携行缶、物置、パソコン、プリンター、デジタルカメラ）
■問い合わせ
 市生活課男女参画・協働推進係（☎9080）

「広報みやこ」一枚写真の部 岩手県第2位に輝く！

令和5年度岩手県市町村広報コンクール（県、県広報協議会など主催）の一枚写真の部で、広報みやこが第2位となりました！

受賞作品は広報みやこ6月1日号の表紙で、昨年4月に客船ダイヤモンド・プリンセスが寄港した時の一枚になります。

今後もより良い広報紙の発行に取り組んで参りますので、皆さまのご協力をよろしくお願ひします。

■問い合わせ 市企画課広報係（☎68-9065）



宮古市事業者等省エネルギー対策推進事業費補助金 事業者などの省エネルギー化を推進

市内事業者や商店街の省エネルギー化を推進するため、事業所内の照明機器や商店街の街路灯をLEDに更新する経費を補助します。

なお、本補助金は、宮古市の支援になります。

■対象者

市内に事業所を有し事業を営む法人、個人または商店街振興組合などで、公務を除く全業種（農・林・漁業、不動産業にあつては個人を除く）

■補助内容

事業を行う事務所・店舗・工場などの照明器具および商店街の街路灯をLED照明に更新する際にかかる経費（市内業者による施工または購入に限る）

■補助率 2分の1（上限30万円）

■申請期間 7月31日（水）

※対象要件、申請書類などの詳細は、市ホームページ（右記QRコード）をご覧ください

■申請方法 市産業支援センター（市役所2階）に持参

■問い合わせ 市産業支援センター商業労政係（☎68-9067）



イスラエル・ガザ人道危機救援金 受付期間を延長

日本赤十字社岩手県支部宮古市地区では、同救援金の受付期間を延長しました。

引き続き、皆さまの温かい支援をよろしくお願いいたします。

■募集期限 3月29日(金) (2ヵ月延長)

■受け付け方法 市総合窓口課(市役所1階)、田老・新里・川井の各総合事務所、各出張所に設置している募金箱に入れてください

■日本赤十字社に直接送金する場合

日本赤十字社ホームページ(右記QRコード)を確認願います



■問い合わせ

日本赤十字社岩手県支部宮古市地区事務局(市生活課生活安全係内、☎68-9109)



市総合窓口課(市役所1階)に設置している募金箱

3月6日(水)	3月4日(月)	献血車運行日
岩手県宮古地区合同庁舎	市民交流センター	会場
①午前9時～11時30分 ②午後1時～4時30分	①午前10時～11時30分 ②午後1時～4時30分	時間

400ミリリットル献血の実施です。献血は、命を救うために欠かすことのできない大切なボランティアです。皆さまのご協力をお願いいたします。

※65歳以上は、60歳から64歳までに献血経験がある人に限りです

■献血車運行日
左表のとおり

■問い合わせ
市生活課生活安全係(☎689109)

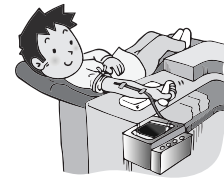

献血で、つながるいのち。皆さまのご協力を。

国民年金保険料の前納は口座振替・クレジットカードがお得!

国民年金保険料の納付は、割引のある前納が大変お得です。特に、口座振替による前納は、現金での前納より割引額が大きくなります。クレジットカードによる前納の場合、割引額は現金での前納と同じですが、ポイントが加算されるカードは最もお得になる場合があります。

なお、新たに口座振替・クレジットカードによる「2年・1年・6ヶ月」の前納を希望する場合、2月29日(木)までに申し込みが必要です。

また、3月1日(金)受け付け分以降は、年度

の途中でも初回の振替から前納が可能になります。それに伴い、納付申出書の様式が変わります。詳しくは、日本年金機構のホームページ(右記QRコード)をご覧ください。



■申し込み場所 宮古年金事務所(太田一丁目)、市総合窓口課(市役所1階)、各総合事務所・出張所

■用意する物 ①預金通帳またはクレジットカード②通帳登録印鑑(クレジットカード納付の場合は不要)③基礎年金番号が分かるもの

■問い合わせ 宮古年金事務所(☎62-1963)

【参考】令和5年度の保険料額と前納割引額

前納期間	1年(4月～翌年3月分)		2年(4月～翌々年3月分)	
	保険料額	割引額	保険料額	割引額
口座振替	194,090円	4,150円	385,900円	16,100円
現金またはクレジットカード	194,720円	3,520円	387,170円	14,830円

※令和6年度の保険料額は、2月下旬頃に告示される予定です