入学の１年前から
ガイドブック

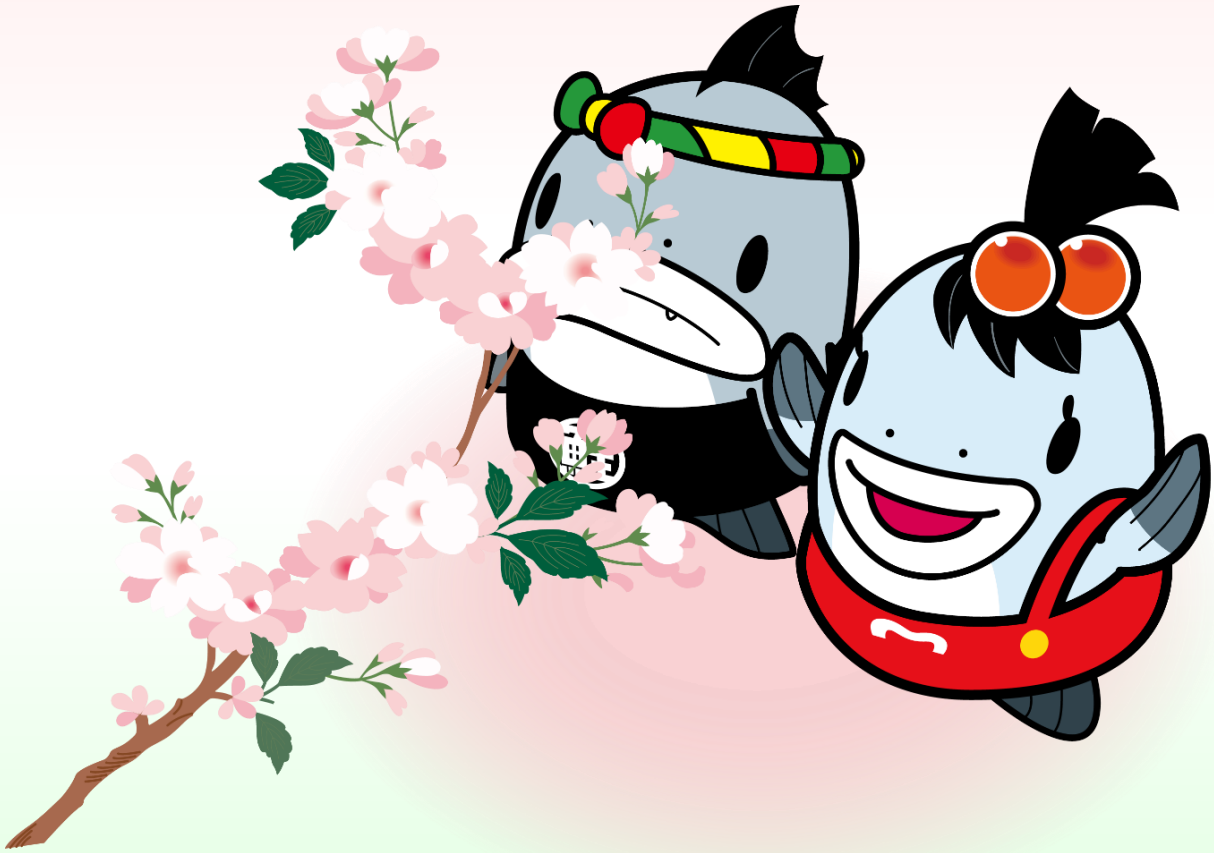

サーモンくんとみやこちゃん

浄土ヶ浜 いいイロ 1116

宮古市

令和6年度入学児版

入学までの流れ

５月末

『入学の1年前からガイドブック（本紙）』『新1年生のための就学相談会のごあんない』のお届け

７月～

新1年生のための就学相談会

相談会は、お子さまが生き生きと学校生活を送るために、お子さまの様子や保護者さまの考えを伺いながら、一人ひとりの個性に合わせた望ましい学び方について一緒に考える場です。
詳しくは「新1年生のための就学相談会のごあんない」をご確認ください。

10月頃

就学時健康診断のお知らせ

現住所をもとに、日程と会場（入学予定校）のご案内をお送りします。

11月中

就学時健康診断（就学時健診）

入学予定の小学校にお集まりいただき、小学校生活に向けての健康診断や諸検査等を行います。
（就学時健診は、学校保健安全法に基づき行う健康診断です）

健診後

ことばの教育相談会

就学時健診において、ことばの発音等に気になるところが見られた場合、入学後ことばの教室で指導及び訓練の必要があるか発音を詳しく確認します。
必要がある場合は、ことばの教室（次ページ①参照）のご案内をします。

1月中

就学通知（入学先の学校のお知らせ）

住所地（学区）をもとに、入学先となる学校（指定校）を郵送にてお知らせします。

就学通知到着後

指定校変更（学区外通学）の申請受付（次ページ②参照）

指定校以外の学校に通いたい方の申請を受け付けます。
（ただし、基準に該当する場合に限ります）

１月中旬～

入学説明会

入学予定の学校で、入学式の日程や必要物品、制度（次ページ③参照）等の説明があります。

入学説明会後

放課後の預かりの申請受付（次ページ④参照）

「学童の家」「児童館」を利用したい方の申請を受け付けます。
「放課後子ども教室」については、入学後に利用案内があります。

４月

小学校へ入学　（入学式）

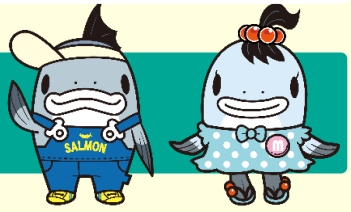

① ことばの教室

発音の誤りや吃音（どもり）など、話しことばに何らかの心配があるお子さまを対象に、個別の指導をする教室です。
お子さまの状態に合わせ、唇や舌の動きをよくする練習や正しい発音を身につける練習、吃音についての正しい知識の学習、コミュニケーションの力を育てる指導などを行います。料金は無料です。

●設置場所

宮古小学校、千徳小学校、田老第一小学校

② 学区外への通学

住所地（学区）にある学校ではなく、市内の別の学区の学校に通学したいときには、**教育委員会学校教育課まで**ご相談ください。審査のうえ、次の基準に該当している場合は、学区外の学校への通学を認めます。

① 下校後のお子さまを保護監督できる人が家庭にいない場合
② 年度途中に別の学区に引越すことが確実な場合
③ 教育的配慮のため学区外通学が必要と教育委員会が認めた場合
④ 災害などの特別な事情がある場合

なお、学区外通学のためのスクールバスは、運行していません。

③ 経済的援助制度

経済的に苦しい方のための経済的援助制度があります。

●就学援助制度

小中学校に在籍するお子さまをお持ちのご家庭（保護者さま）に対し、経済的理由によって学用品費、修学旅行費用等にお困りの場合、その一部を援助します。
入学先の学校経由で教育委員会に申請していただき、援助対象となるか審査します。

●特別支援教育就学奨励制度

特別支援学級に在籍するお子さまをお持ちのご家庭（保護者さま）に対し、世帯の所得に応じて学用品費や通学費等の一部を援助します。
入学先の学校経由で教育委員会学校教育課に申請していただき、援助対象となるか審査をします。

※詳しくは教育委員会学校教育課までお問合せください。

④ 放課後の預かり

保護者さまが日中不在の場合、お子さま（小学生）をお預かりする施設等があります。

施設名	学童の家	児童館	放課後子ども教室
設置場所	宮古、鍬ケ崎、磯鶏、山口、千徳、花輪、津軽石、崎山、田老第一、新里、恵風支援学校の各小学校に近隣	高浜、重茂の各小学校、旧亀岳小学校の近隣	川井小学校
利用可能日時	4月1日から利用可	4月1日から利用可	入学後利用案内有
利用料金	1年生　月額6,000円 2年生以降 月額4,000円 （きょうだい同時入所減免有）	月額6,000円 （きょうだい同時入所減免有）	無料 （傷害保険料と工作等の実費を除く）
問い合わせ先	各学童の家 こども課保育係	各児童館 こども課保育係	教育委員会生涯学習課

※利用については、各施設へ直接お申込みください。

問合せ先：放課後の預かりについて ・・・・・・・・・・・・・・・・・・・・ 保健福祉部こども課 保育係　68-9084
教育委員会生涯学習課 社会教育係　68-9119
経済的援助制度・学区外への通学について ・・・ 教育委員会学校教育課 学校教育係　68-9116

入学に向けて大切にしたいこと

小学校への入学を控えて、期待と同時に不安を感じる方もいるかもしれません。つい「〇〇できないと、１年生になれないよ！」などと叱ることが多くなっていませんか。子どものそだちは様々です。すべてをみんなと同じにする必要はありません。

入学前の１年間はむしろ、大人に見守られ、受け止められる安心感のなかで、小学校への期待感を高めて欲しいです。

入学準備を安心して進められるよう、いま大切にしてほしいことを３つ紹介します。

生活のリズムをつくりましょう

- 生活のリズムが安定していると、からだと気持ちのエネルギーがしっかりと溜まり、健やかな成長や学ぶ力の土台になります。
- 無理なく続けられるところから、規則正しい生活リズムをつくっていきましょう。
  例：「早寝早起きをする」「朝ごはんを食べる」「からだをいっぱい動かす」など

自信とやる気をそだてましょう

- 身の回りのことを自分でさせながら、できることを少しずつ増やしましょう。
  例：「顔を洗う」「歯を磨く」「着替える」「トイレにいく」「片付けをする」「登園準備をする」など　＊和式トイレも経験しておきましょう。
- できたときは、たくさんほめましょう。自信がそだちます。
- できないときも、挑戦したことや頑張ったことをほめましょう。やる気がそだちます。

安心感をはぐくみましょう

- たのしいこと、うれしいことだけでなく、いやなこと、くやしいこと、かなしいこともご家庭でたくさんお話ししましょう。
- どんな気持ちも受け止めてもらうことで、安心感がはぐくまれ、意欲的に挑戦し、つまずいても上手に立ち直れる、たくましいこころがそだちます。

楽しく学び、自分らしく成長する姿を応援するために

子どものそだち方は、一人ひとり違うので、みんなが同じことを同じようにできるわけではなく、できる必要もありません。学校では、みんなが同じ課題に取り組みますが、みんなと同じ方法ではわからない子や同じペースでできない子もいるでしょう。その時は一人ひとりに合った方法やペースを探り、工夫し、手助けをすることがあります。

保育所や幼稚園等で何らかの手助けを受けている場合、その内容をあらかじめ学校に引き継ぐと、その子に合った環境で学校生活をスタートすることができ、戸惑いを減らすことができます。情報を丁寧に引き継げるように、宮古市では『PASS』という引継ぎシートを用意しています。

引き継ぎたいことや心配なことがありましたら、保育所や幼稚園等の先生にご相談ください。

学校・入学に関する相談窓口　教育委員会学校教育課 就学相談担当 68－9118