宮古市都市計画浄土ヶ浜風致地区

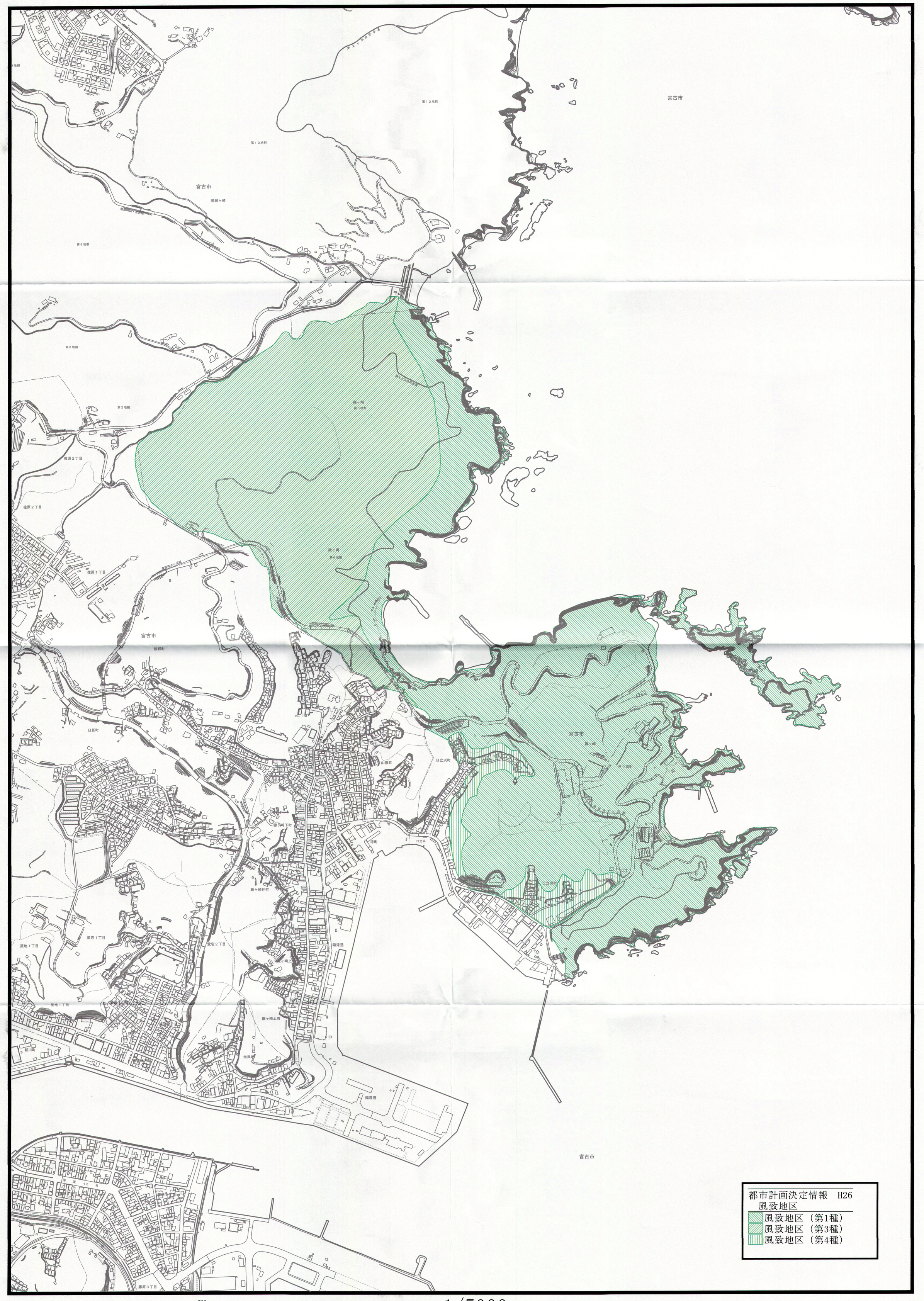

都市計画決定情報　H26
風致地区

- 風致地区（第1種）
- 風致地区（第3種）
- 風致地区（第4種）

500m

1/5000