

そ けい た て や ま  
磯鶏館山遺跡

発掘調査報告書

— 図 版 編 —

1995.3

岩手県宮古市教育委員会





そ けい た て や ま  
磯鶏館山遺跡

発掘調査報告書

— 図 版 編 —

1995.3

岩手県宮古市教育委員会







磯鶏地区と遺跡全景(南西より)

Photo. 1



遺跡全景(東より)

Photo. 2





Photo. 3

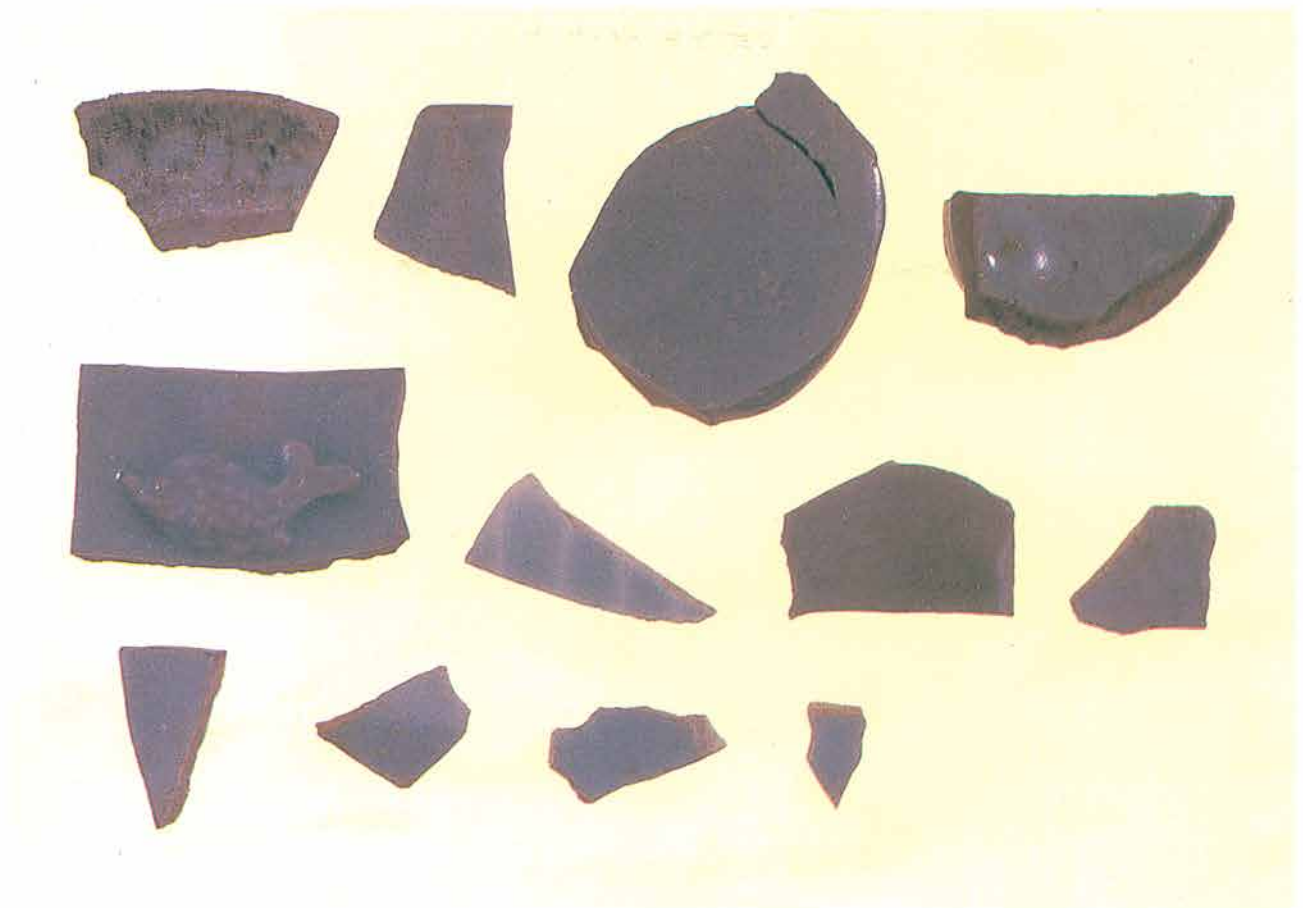
中世遺構全景(南より)



Photo. 4

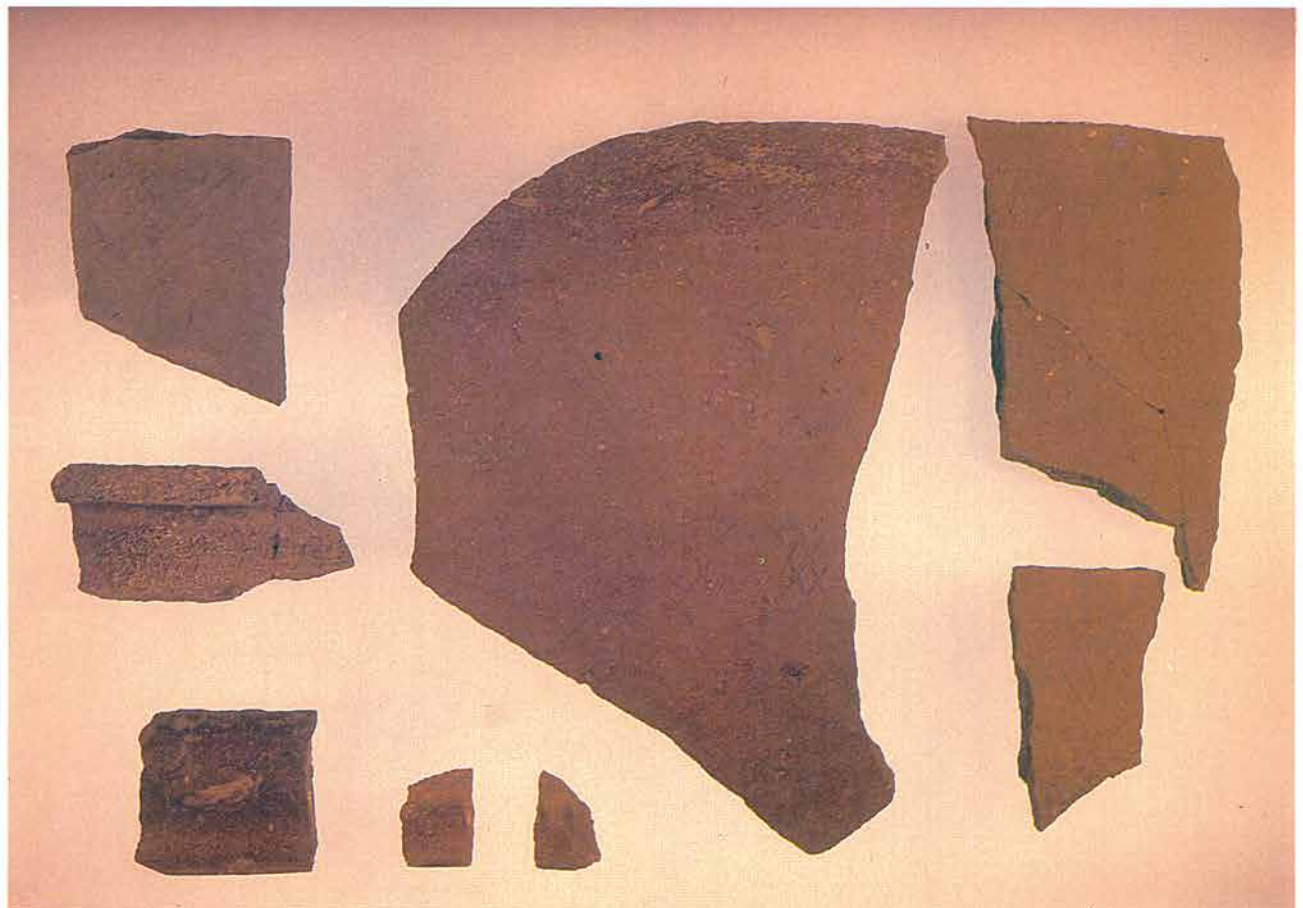
Y3地区建物跡(西より)





中世の遺物 青磁

Photo. 5



中世の遺物 渥美・常滑

Photo. 6





Photo. 7

平安時代集落跡(西地区W1区)



Photo. 8

平安時代の遺物



# 挿 図 目 次

第1図	城館遺跡分布図	1	第48図	Y2地区建物跡(MB03)平面図	112
第2図	磯鷄館山遺跡の位置と城館遺跡分布	2	第49図	Y2地区建物跡(MB04)平面図	113
第3図	地形分類図と城館遺跡分布	4	第50図	Y2地区建物跡、土坑土層断面図	115
第4図	周辺遺跡分布図	5	第51図	K7地区平面図	122
第5図	磯鷄館山遺跡地形図	9	第52図	K7地区土層断面図	123
第6図	検出遺構全体図	11	第53図	K7地区土層断面図	125
第7図	検出遺構全体図(中世遺構)	13	第54図	K7地区MX03平面図、土層断面図	126
第8図	空堀(MD01)北西部平面図	18	第55図	K7V地区平面図、土層断面図	129
第9図	空堀土層断面図(MD01-Sec.3L、8L)	19	第56図	空堀、土橋平面図	135
第10図	空堀土層断面図(MD01-Sec.1~3)	21	第57図	空堀、土橋土層断面図	136
第11図	空堀土層断面図(MD01-Sec.4~6)	23	第58図	Y3、空堀北部、K11地区平面図	139
第12図	空堀土層断面図(MD01-Sec.7~9)	25	第59図	空堀土層断面図	141
第13図	空堀(MD01)南西部平面図	31	第60図	空堀土層断面図	142
第14図	空堀土層断面図(MD01-Sec.10、11)	33	第61図	K11地区土層断面図	144
第15図	空堀土層断面図(MD01-Sec.12、 12L、13、16)	35	第62図	K12地区平面図、土層断面図	145
第16図	空堀土層断面図(MD01-Sec.14、15、17)	37	第63図	Y3地区平面図、土層断面図	151
第17図	空堀土層断面図(MD01-Sec.17L、 18、18L)	39	第64図	Y3地区建物跡(MB05、06)平面図	153
第18図	K1、K2地区平面図	49	第65図	Y3地区建物跡(MB07)平面図	155
第19図	K2地区土層断面図(K2-Sec.1E、 1W、2S)	50	第66図	Y3地区建物跡柱穴土層断面図	157
第20図	K2地区土層断面図(K2-Sec.1、2)	51	第67図	Y3地区土層断面図	158
第21図	K2地区平面図	53	第68図	中央地区全体図	163
第22図	K2地区土層断面図(K2-Sec.3~6)	53	第69図	中央地区土層断面図	165
第23図	K2地区土層断面図(K2-Sec.6S)	55	第70図	中央地区竪穴、井戸跡平面図	167
第24図	K3地区平面図	59	第71図	中央地区竪穴、井戸跡土層断面図	168
第25図	K3地区土層断面図(K3-Sec.1~3)	59	第72図	中央地区MX04平面図、土層断面図	169
第26図	K4地区平面図	63	第73図	青磁	175
第27図	K4地区土層断面図(K4-Sec.1~5)	64	第74図	常滑	176
第28図	K4地区土層断面図(K3-Sec.1L、 5L、6、7)	65	第75図	常滑、插鉢	177
第29図	K5地区平面図	73	第76図	瀬戸	178
第30図	K5地区土層断面図(K5-Sec.1、3、5)	75	第77図	常滑押印	179
第31図	K5地区土層断面図(K5-Sec.4)	77	第78図	鉄製品-1	180
第32図	K5地区土層断面図(K5-Sec.2、6、7、8)	78	第79図	鉄製品-2	181
第33図	Y1地区全体図	81	第80図	鍍金具小札-1	182
第34図	Y1地区土層断面図(Y1-Sec.1~6)	83	第81図	鍍金具小札-2	183
第35図	Y1地区建物跡平面図	85	第82図	銭貨拓影-1	184
第36図	Y1地区建物跡(MB01)平面図	86	第83図	銭貨拓影-2	185
第37図	Y1地区建物跡(MB02)平面図	87	第84図	銭貨拓影-3	186
第38図	Y1地区柱穴、MX01土層断面図	89	第85図	A地区全体図	191
第39図	Y2空堀南部、K6地区平面図	95	第86図	A地区N区平面図、土層断面図	192
第40図	Y2地区土層断面図	97	第87図	A地区出土遺物	194
第41図	空堀土層断面図(MD01-Sec.19、20、21)	99	第88図	B地区全体図、土層断面図	196
第42図	空堀土層断面図(MD01-Sec.22、23)	100	第89図	B地区遺構平面図、土層断面図	197
第43図	空堀埋土中焼土平面図、空堀土層断面図	102	第90図	B地区出土遺物	198
第44図	空堀埋土中炉跡平面図、土層断面図	103	第91図	F地区全体図	201
第45図	K6地区土層断面図(K6-Sec.5、6、7)	104	第92図	F地区建物跡平面図	203
第46図	K6地区土層断面図(K6-Sec.8)	105	第93図	F地区土層断面図	205
第47図	Y2地区平面図	111	第94図	F地区建物跡平面図	207
			第95図	F地区遺構平面図	209
			第96図	F地区柱穴土層断面図	210
			第97図	F地区遺物(1)	213
			第98図	F地区遺物(2)	214

第99図	F地区遺物(3)……………215	第148図	W3区、HH15 堅穴住居跡土層断面図、 SK01 平面図、土層断面図……………316
第100図	西地区調査区全体図……………219	第149図	西地区W4区全体図、土層断面図……………319
第101図	西地区W1区全体図、土層断面図……………221	第150図	W4区SX07、SX08 平面図、 土層断面図……………321
第102図	HH01 堅穴住居跡平面図、土層断面図……………225	第151図	W5区湧水地平面図、エレベーション……………323
第103図	HH01 堅穴住居跡土層断面図……………226	第152図	W3区～W5区出土遺物(1)……………324
第104図	HH01 堅穴住居跡出土遺物……………228	第153図	W3区～W5区出土遺物(1)……………325
第105図	HH02 堅穴住居跡平面図、土層断面図……………232	第154図	西地区W6区全体図……………329
第106図	HH02 堅穴住居跡出土遺物……………234	第155図	西地区W6区土層断面図……………331
第107図	HH03 堅穴住居跡平面図、土層断面図……………236	第156図	SH02 堅穴住居跡平面図、土層断面図……………333
第108図	HH03 堅穴住居跡出土遺物……………238	第157図	SH03 堅穴住居跡平面図、土層断面図……………334
第109図	HH04 堅穴住居跡平面図、土層断面図……………242	第158図	SH02、SH03 堅穴住居跡出土遺物……………337
第110図	HH04 堅穴住居跡土層断面図……………243	第159図	HX01、HX02 平面図……………338
第111図	HH04 堅穴住居跡出土遺物(1)……………245	第160図	HX01、HX02 土層断面図……………339
第112図	HH04 堅穴住居跡出土遺物(2)……………246	第161図	HH16 埋土中遺構平面図、土層断面図……………340
第113図	HH05 堅穴住居跡平面図、土層断面図……………250	第162図	HH16、HH17 堅穴住居跡平面図……………341
第114図	HH05 堅穴住居跡土層断面図、 カマド平面図……………251	第163図	HH16 堅穴住居跡土層断面図……………343
第115図	HH05 堅穴住居跡出土遺物……………253	第164図	HH16 堅穴住居跡土層断面図……………344
第116図	HH06 堅穴住居跡、HK01 土坑平面図、 土層断面図……………255	第165図	HH16、HH17 堅穴住居跡土層断面図……………345
第117図	HH07 堅穴住居跡平面図、土層断面図……………259	第166図	HH16 堅穴住居跡埋土各層(G1、G3、 H1、I1、I2、I4層) 平面分布……………348
第118図	HH07 堅穴住居跡土層断面図……………261	第167図	HH16 堅穴住居跡埋土各層(J1、 K1～K7、L2層) 平面分布……………349
第119図	HH07 堅穴住居跡出土遺物……………262	第168図	HX02、HH16 堅穴住居跡出土遺物(1)……………350
第120図	HH08 堅穴住居跡平面図、土層断面図……………265	第169図	HH16 堅穴住居跡出土遺物……………351
第121図	HH08 堅穴住居跡土層断面図……………266	第170図	HH16 堅穴住居跡出土遺物(3)、 HH17 堅穴住居跡出土遺物……………352
第122図	HH08 堅穴住居跡出土遺物……………267	第171図	W6区出土遺物(1)……………353
第123図	西地区W2区全体図……………269	第172図	W6区出土遺物(2)……………354
第124図	HH09 堅穴住居跡平面図、土層断面図……………273	第173図	東地区全体図……………366
第125図	HH09 堅穴住居跡カマド土層断面図……………274	第174図	HH18、HH19 堅穴住居跡、 HK02～HK08 平面図……………367
第126図	HH09 堅穴住居跡出土遺物(1)……………275	第175図	HH18 堅穴住居跡土層断面図……………369
第127図	HH09 堅穴住居跡出土遺物(2)……………276	第176図	HH19 堅穴住居跡土層断面図……………370
第128図	HH10 堅穴住居跡平面図、土層断面図……………279	第177図	HH18、HH19 堅穴住居跡出土遺物……………370
第129図	HH10 堅穴住居跡出土遺物(1)……………281	第178図	HK02、HK05、P6 土層断面図……………371
第130図	HH10 堅穴住居跡出土遺物(2)……………282	第179図	HH18 堅穴住居跡出土遺物……………371
第131図	HH11 堅穴住居跡平面図、土層断面図……………286	第180図	HK03 平面図、土層断面図……………372
第132図	HH11 堅穴住居跡土層断面図……………287	第181図	HK04 平面図、土層断面図……………373
第133図	HH11 堅穴住居跡床面焼土断面図、 道状遺構土層断面図……………288	第182図	HK04 S1～S24層平面分布図……………374
第134図	HH11 堅穴住居跡出土遺物(1)……………289	第183図	HK04 S25～S34層平面分布図……………375
第135図	HH11 堅穴住居跡出土遺物(2)……………290	第184図	HK07 平面図、土層断面図……………376
第136図	HH12 平面図、土層断面図……………293	第185図	HK07 S1～S3層平面分布図(北西部)……………376
第137図	HH13、14 堅穴住居跡道状遺構平面図、 土層断面図……………297	第186図	HK07 S4～S10層平面分布図(北西部)……………377
第138図	HH13、14 堅穴住居跡平面図、 土層断面図……………299	第187図	HK08 平面図、土層断面図……………378
第139図	HH13、14 堅穴住居跡出土遺物……………301	第188図	HK02、HK03、HK04、 HK07 堅穴住居跡出土遺物……………379
第140図	道状遺構、石列平面図、土層断面図……………305	第189図	HK02、HK06、 HK07 堅穴住居跡出土遺物……………380
第141図	西地区W2区東端調査区平面図……………307	第190図	HH20、HH21、HH22 堅穴住居跡、 HK07～HK13 土坑平面図……………392
第142図	W2区東端調査区SX05、06 土層断面図……………308	第191図	HH20、HH21、HH22 堅穴住居跡、 HK09～HK11 土坑土層断面図……………393
第143図	炉跡1・2 平面図……………309	第192図	HH20～HH22 堅穴住居跡出土遺物(1)……………395
第144図	SX05 出土遺物……………309		
第145図	西地区W3、W4、W5区全体図……………311		
第146図	西地区W3、W4、W5区エレベーション……………313		
第147図	W3区、HH15 堅穴住居跡平面図、 土層断面図……………315		



第193図	HH 2 0 ~ HH 2 2 竪穴住居跡出土遺物(2).....	396
第194図	HH 2 0 ~ HH 2 2 竪穴住居跡出土遺物(3).....	397
第195図	HH 2 2、HH 2 3 竪穴住居跡、HK 1 2 - HK 1 5 土坑平面図、土層断面図.....	404
第196図	HH 2 3 竪穴住居跡、HK 1 2 - HK 1 5 土坑、土層断面図.....	405
第197図	HH 2 2 竪穴住居跡出土遺物.....	407
第198図	HH 2 3 竪穴住居跡出土遺物.....	408
第199図	HH 2 4 竪穴住居跡、HK 1 5 土坑平面図、 土層断面図.....	412
第200図	HH 2 4 竪穴住居跡、HK 1 6 土坑、 土層断面図.....	413
第201図	HH 2 4 竪穴住居跡出土遺物.....	414
第202図	HH 2 5 竪穴住居跡、HK 1 7 土坑平面図、 土層断面図.....	416
第203図	HH 2 5 竪穴住居跡土層断面図.....	417
第204図	HH 2 5 竪穴住居跡出土遺物.....	418
第205図	HH 2 6、HH 2 7 竪穴住居跡、 HK 1 8 土坑平面図、土層断面図.....	421
第206図	HH 2 6、HH 2 7 竪穴住居跡、 HK 1 8 土坑、土層断面図.....	422
第207図	HH 2 6 竪穴住居跡出土遺物.....	425
第208図	HH 2 7 竪穴住居跡出土遺物.....	426
第209図	東地区遺構外出土遺物(1).....	427
第210図	東地区遺構外出土遺物(2).....	428

# 写真図版目次

1	磯鶏地区と遺跡全景……………	巻頭	51	K 4 地区切岸埋土(Sec.2)……………	71
2	遺跡全景……………	巻頭	52	K 4 地区切岸埋土(Sec.3)……………	71
3	中世遺構全景……………	巻頭	53	K 4 地区切岸埋土(Sec.4)……………	72
4	Y 3 地区建物跡……………	巻頭	54	K 4 地区切岸埋土(Sec.5)……………	72
5	西地区W 1 区古代集落……………	巻頭	55	K 5 地区全景……………	79
6	中世の遺物 青磁……………	巻頭	56	道状遺構埋土(Sec.2)……………	79
7	中世の遺物 渥美・常滑……………	巻頭	57	K 5 地区北端部……………	80
8	古代の遺物……………	巻頭	58	K 5 地区北端部埋土(Sec.7)……………	80
9-1	遺跡周辺垂直写真(1933年撮影)……………	6	59	Y 1 地区調査前……………	92
9-2	遺跡周辺垂直写真(1947年撮影)……………	6	60	Y 1 地区全景……………	92
10	八木沢川流域の城館遺跡……………	7	61	Y 1 地区建物跡全景……………	93
11	遺跡全景……………	7	62	MX 0 2 埋土(Sec.5)……………	93
12	遺跡全景……………	8	63	MX 0 2 埋土(Sec.6)……………	94
13	遺跡全景垂直写真……………	8	64	MX 0 2 埋土(Sec.7)……………	94
14	遺跡全景……………	15	65	K 6、Y 2 地区全景……………	107
15	遺跡全景……………	15	66	空堀埋土(MD 0 1 -Sec.19)……………	107
16	遺跡全景……………	16	67	空堀埋土(MD 0 1 -Sec.20)……………	108
17	中世遺構全景……………	16	68	空堀埋土(K 6 -Sec.20 MD 0 1)……………	108
18	中世遺構全景……………	17	69	空堀埋土中炉跡……………	109
19	中世遺構全景……………	17	70	K 6 地区切岸……………	109
20	中世遺構全景……………	27	71	K 6 地区切岸埋土(K 6 -Sec.6)……………	110
21	空堀(MD 0 1)北西末端部……………	27	72	K 6 地区切岸埋土(K 6 -Sec.7)……………	110
22	空堀埋土(MD 0 1 -Sec.3)……………	28	73	Y 2 地区全景……………	118
23	空堀埋土(MD 0 1 -Sec.2)……………	28	74	Y 2 地区全景……………	119
24	空堀埋土(MD 0 1 -Sec.6)……………	29	75	Y 2 地区建物跡……………	119
25	空堀埋土(MD 0 1 -Sec.7)……………	29	76	MK 0 1、MK 0 2 土坑……………	120
26	空堀埋土(MD 0 1 -Sec.8)……………	30	77	MK 0 1 埋土(Sec.a-b)……………	120
27	空堀埋土(MD 0 1 -Sec.9)……………	30	78	MK 0 3 土坑……………	121
28	中世遺構全景……………	44	79	MK 0 3 土坑埋土(Sec.k-1)……………	121
29	空堀(MD 0 1)Y 1 西部……………	44	80	K 7 地区切岸埋土(K 6 -Sec.1)……………	131
30	空堀埋土(MD 0 1 -Sec.10)……………	45	81	K 7 地区切岸埋土(K 6 -Sec.2)……………	131
31	空堀埋土(MD 0 1 -Sec.11)……………	45	82	K 7 地区切岸埋土(K 6 -Sec.4)……………	132
32	空堀埋土(MD 0 1 -Sec.12)……………	46	83	K 7 地区切岸埋土(K 6 -Sec.4)……………	132
33	空堀埋土(MD 0 1 -Sec.13)……………	46	84	K 7 地区MX 0 3……………	133
34	空堀埋土(MD 0 1 -Sec.14)……………	47	85	K 7 V 地区……………	133
35	空堀埋土(MD 0 1 -Sec.18)……………	47	86	K 7 V 地区……………	134
36	空堀南斜面盛土層(MD 0 1 -Sec.17 K層)……………	48	87	神社跡……………	134
37	空堀南斜面盛土層(MD 0 1 -Sec.18 K層)……………	48	88	土橋南東部埋土(MD 0 1 -Sec.24)……………	137
38	K 2 地区切岸……………	56	89	土橋西北部埋土(MD 0 1 -Sec.24)……………	137
39	K 2 地区西斜面盛土層(Sec.1W M層)……………	56	90	土橋……………	138
40	K 2 地区南西斜面盛土層(Sec.2S M層)……………	57	91	土橋……………	138
41	K 2 地区切岸埋土(Sec.1E、3)……………	57	92	Y 3 空堀北西部、K11、K12地区……………	146
42	K 2 地区切岸埋土(Sec.4、5)……………	58	93	空堀埋土(MD 0 1 -Sec.26)……………	146
43	K 2 地区切岸埋土(Sec.6S)……………	58	94	空堀埋土(MD 0 1 -Sec.27)……………	147
44	中世遺構(西部)垂直写真……………	61	95	空堀北西部……………	147
45	K 3 地区切岸……………	62	96	空堀埋土(MD 0 1 -Sec.30)……………	148
46	K 3 地区切岸埋土……………	62	97	空堀埋土(MD 0 1 -Sec.31)……………	148
47	K 4 地区切岸検出状況……………	69	98	空堀埋土(MD 0 1 -Sec.32)……………	149
48	K 4 地区切岸全景……………	69	99	空堀埋土(MD 0 1 -Sec.33)……………	149
49	K 4 地区切岸埋土……………	70	100	K11地区埋土(Sec.A)……………	150
50	K 4 地区切岸埋土……………	70	101	K12地区……………	150

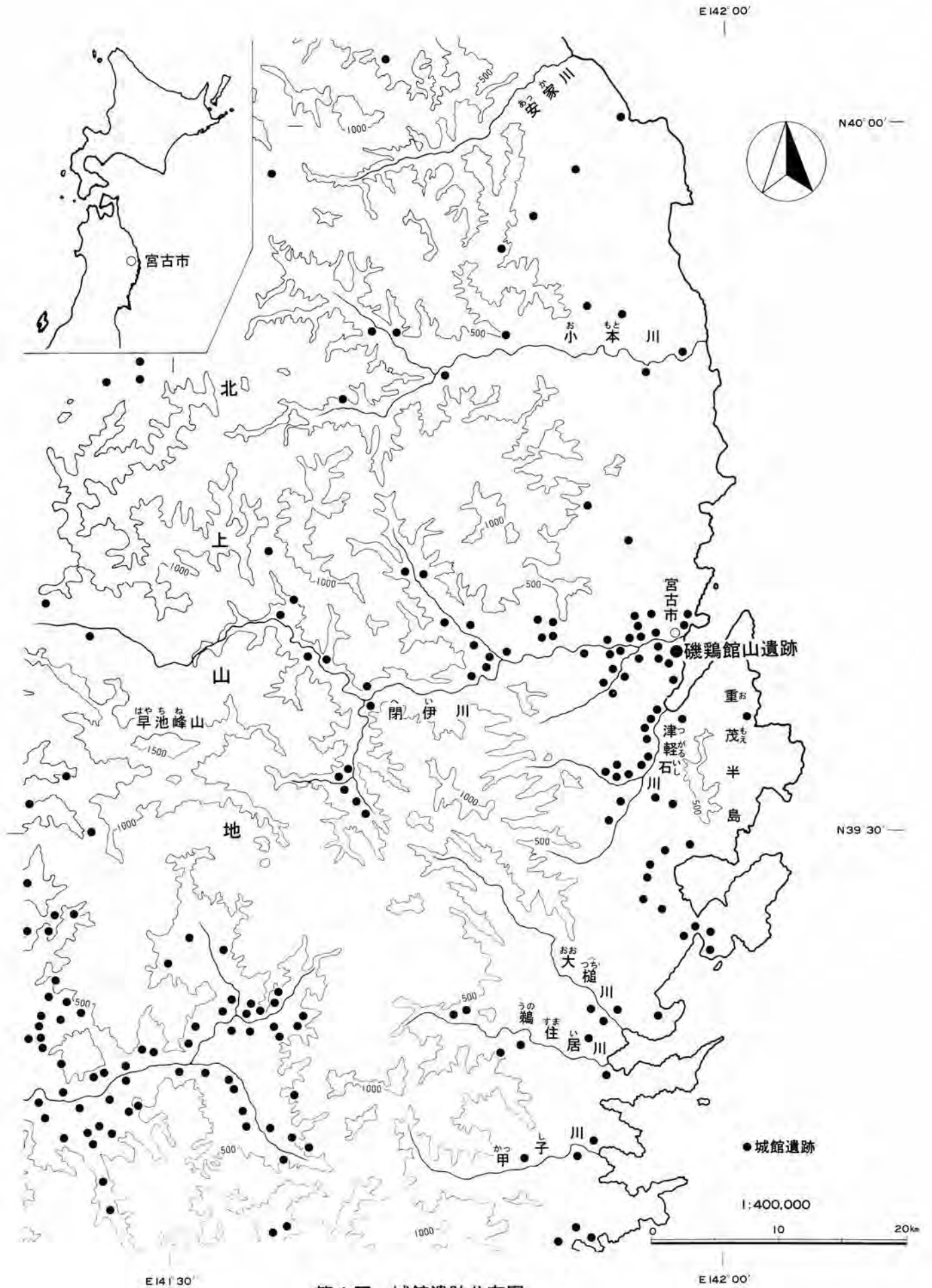
102	Y 3 地区全景	161	157	HH 0 4 竪穴住居跡	248
103	Y 3 地区建物跡	161	158	HH 0 4 竪穴住居跡床面	248
104	MB 0 5、0 6 建物跡	162	159	HH 0 4 竪穴住居跡埋土	249
105	MB 0 7 建物跡	162	160	HH 0 4 竪穴住居跡カマド	253
106	中央地区全景	171	161	HH 0 5 竪穴住居跡遺物出土	253
107	中央地区埋土(Sec.6)	171	162	HH 0 5 竪穴住居跡	254
108	中央地区埋土(Sec.2南半)	172	163	HH 0 5 竪穴住居跡埋土	254
109	中央地区埋土(Sec.1東半)	172	164	HH 0 6 竪穴	257
110	MX 0 3	173	165	HK 0 1 土坑	258
111	MX 0 3 (Sec. F)	173	166	HK 0 1 土坑埋土(Sec. B)	258
112	MX 0 3 (Sec. F、K、L)	174	167	HH 0 7 竪穴住居跡遺物出土	262
113	SE 0 1 井戸跡	174	168	HH 0 7 竪穴住居跡	263
114	青磁	187	169	HH 0 7 竪穴住居跡床面	263
115	常滑	187	170	HH 0 7 竪穴住居跡埋土	264
116	瀬戸	188	171	HH 0 7 竪穴住居跡埋土	264
117	鉄製品	188	172	HH 0 8 竪穴住居跡遺物出土	267
118	鍍金具小札	189	173	HH 0 8 竪穴住居跡	268
119	銭貨出土状況	189	174	HH 0 8 竪穴住居跡	268
120	銭貨-1	190	175	西地区全景	271
121	銭貨-2	190	176	西地区W 2 区全景	271
122	A 地区N 区全景	193	177	西地区W 2 区検出遺構	272
123	A 地区N 区埋土	193	178	西地区W 2 区検出遺構	272
124	A 地区出土遺物	195	179	HH 0 9 竪穴住居跡遺物出土	276
125	A 地区出土遺物	195	180	HH 0 9 竪穴住居跡遺物出土	277
126	B 地区遺構全景	199	181	HH 0 9 竪穴住居跡	277
127	B 地区埋土状況(Sec.4)	199	182	HH 0 9 竪穴住居跡床面遺物出土状況	278
128	B 地区石列	200	183	HH 0 9 竪穴住居跡カマド	278
129	B 地区出土遺物	200	184	HH 1 0 竪穴住居跡	283
130	F 地区出土遺物-須恵器、陶磁器	215	185	HH 1 0 竪穴住居跡	283
131	F 地区出土遺物-鉄製品	216	186	HH 1 0 竪穴住居跡床面遺物出土状況	284
132	F 地区出土遺物-銭貨、石製品	216	187	HH 1 0 竪穴住居跡出土遺物	284
133	SB 0 8 建物跡	217	188	HH 1 0 竪穴住居跡出土遺物	285
134	SB 0 8 建物跡	217	189	HH 1 1 竪穴住居跡	290
135	F 地区全景	218	190	HH 1 1 竪穴住居跡	291
136	F 地区埋土(Sec.3、5)	218	191	HH 1 1 竪穴住居跡埋土(Sec. B)	291
137	西地区全景	223	192	HH 1 1 竪穴住居跡出土遺物	292
138	西地区全景	223	193	HH 1 2 竪穴住居跡	294
139	W 1 区全景	224	194	HH 1 2 竪穴住居跡	295
140	W 1 区全景	224	195	HH 1 2 竪穴住居跡カマド	295
141	HH 0 1 竪穴住居跡	229	196	竪穴住居跡と道状遺構	296
142	HH 0 1 竪穴住居跡	229	197	HH 1 3、1 4 竪穴住居跡	296
143	HH 0 1 竪穴住居跡埋土	230	198	HH 1 3、1 4 竪穴住居跡出土遺物	302
144	HH 0 1 竪穴住居跡カマド	230	199	HH 1 3、1 4 竪穴住居跡	302
145	HH 0 1 竪穴住居跡出土遺物	231	200	HH 1 3、1 4 竪穴住居跡	303
146	HH 0 2 竪穴住居跡出土遺物	234	201	HH 1 4 竪穴住居跡埋土(Sec.a)	303
147	HH 0 2 竪穴住居跡	235	202	道状遺構埋土(Sec.b)	304
148	HH 0 2 竪穴住居跡カマド	235	203	道状遺構HH 1 4 竪穴住居跡埋土(Sec.e)	304
149	HH 0 3 竪穴住居跡	239	204	SX 0 5 整地部	310
150	HH 0 3 竪穴住居跡埋土(Sec. B)	239	205	炉跡	310
151	HH 0 3 竪穴住居跡カマド	240	206	HH 1 5 竪穴住居跡	318
152	HH 0 3 竪穴住居跡床面遺物出土状況	240	207	HH 1 5 竪穴住居跡埋土	318
153	HH 0 3 竪穴住居跡遺物出土状況	241	208	W 3、W 4 区出土遺物	325
154	HH 0 3 竪穴住居跡遺物出土	241	209	W 4 区出土遺物	326
155	HH 0 4 竪穴住居跡遺物出土	246	210	W 4 区出土遺物	326
156	HH 0 4 竪穴住居跡遺物出土	247	211	西地区全景	327

212	W4区全景	327	266	HK13土坑埋土	410
213	W4区埋土(Sec.A)	328	267	HK14土坑埋土	410
214	W4区SX07炭窯	328	268	HH22竪穴住居跡出土遺物	411
215	SH02竪穴住居跡	335	269	HH23竪穴住居跡出土遺物	411
216	SH02竪穴住居跡埋土	335	270	HH24竪穴住居跡出土遺物	414
217	SH03竪穴住居跡	336	271	HH24竪穴住居跡	415
218	SH03竪穴住居跡埋土	336	272	HK16土坑埋土(Sec.a)	415
219	SH02、SH03出土遺物	337	273	HH25竪穴住居跡埋土(Sec.a)	419
220	西地区W6区	355	274	HH25竪穴住居跡カマド	419
221	W6区検出遺構	355	275	HH25竪穴住居跡カマド周辺遺物出土状況	420
222	HX01、02	356	276	HH25竪穴住居跡出土遺物	420
223	HX02遺物出土状況	356	277	HH26、HH27竪穴住居跡	423
224	HH16竪穴住居跡	357	278	HH26竪穴住居跡、HK18土坑埋土(Sec.c)	423
225	HH16竪穴住居跡埋土(Sec.b)	357	279	HH26竪穴住居跡カマド	424
226	HH16竪穴住居跡埋土(Sec.g)	357	280	HH27竪穴住居跡カマド	424
227	HX02、HH16竪穴住居跡埋土(Sec.i)	358	281	HH26竪穴住居跡出土遺物	425
228	HH17竪穴住居跡	359	282	HH27竪穴住居跡出土遺物	426
229	HH17竪穴住居跡埋土(Sec.p)	359	283	東地区遺構外出土遺物	429
230	HX02、HH16竪穴住居跡出土遺物	360	284	磯鶏村地割分絵図(遺跡周辺部分)	430
231	HH16竪穴住居跡出土遺物	361	285	調査地区の現況	430
232	HH16、HH17竪穴住居跡出土遺物	362			
233	W6区出土遺物	363			
234	W6区出土遺物	364			
235	東地区全景	365			
236	東地区垂直写真	365			
237	HH18竪穴住居跡	381			
238	HH18竪穴住居跡カマド	381			
239	HH19竪穴住居跡	382			
240	HH19竪穴住居跡埋土	382			
241	HK02土坑	383			
242	HK02土坑埋土	383			
243	HK03土坑	384			
244	HK03土坑埋土	384			
245	HK03土坑貝層出土状況	385			
246	HK03土坑貝層	385			
247	HK04土坑	386			
248	HK04土坑埋土	386			
249	HK04土坑遺物出土状況	387			
250	HK04土坑 S27層	387			
251	HK07土坑埋土	388			
252	HK07土坑遺物出土状況	388			
253	HH18竪穴住居跡出土遺物	389			
254	HK02、HK03、HK04、 HK07出土遺物	390			
255	HK02～HK07出土遺物	391			
256	HH20竪穴住居跡	398			
257	HH20、HH21竪穴住居跡埋土(Sec.a、b)	398			
258	HH20竪穴住居跡カマド	399			
259	HK11土坑埋土	399			
260	HH20～HH22竪穴住居跡出土遺物	400			
261	HH20～HH22竪穴住居跡出土遺物	401			
262	HH20～HH22竪穴住居跡出土遺物	402			
263	HH20～HH22竪穴住居跡出土遺物	403			
264	HH23竪穴住居跡埋土(Sec.b)	409			
265	HK13、HK14土坑	409			

# I 立地と環境







第1図 城館遺跡分布図

E 141 55'

E 142 0'

N 39 40'

N 39 40'

N 39 35'

N 39 35'

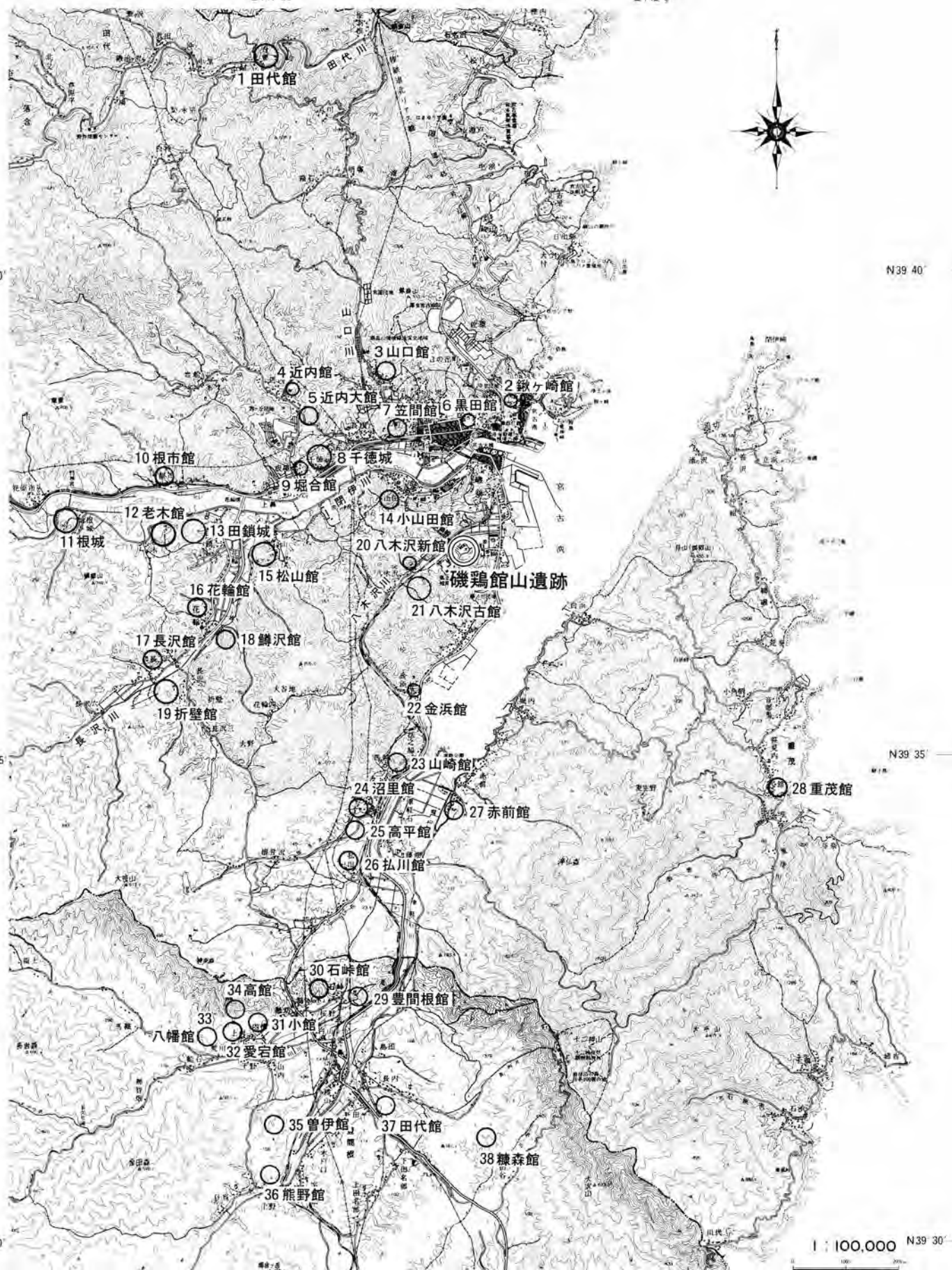
N 39 30'

N 39 30'

E 141 55'

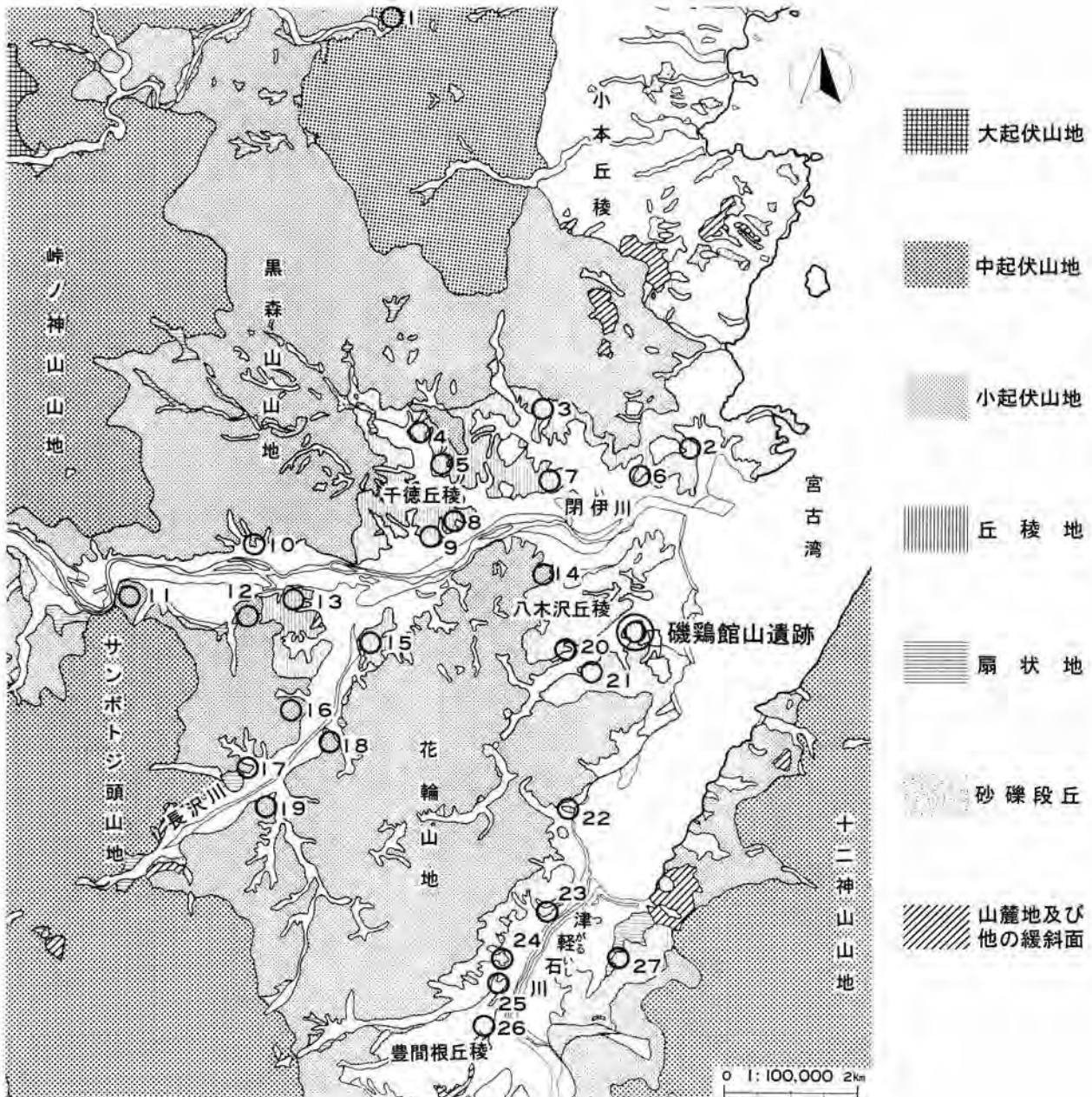
E 142 0'

第2図 磯鷄館山遺跡の位置と城館遺跡分布





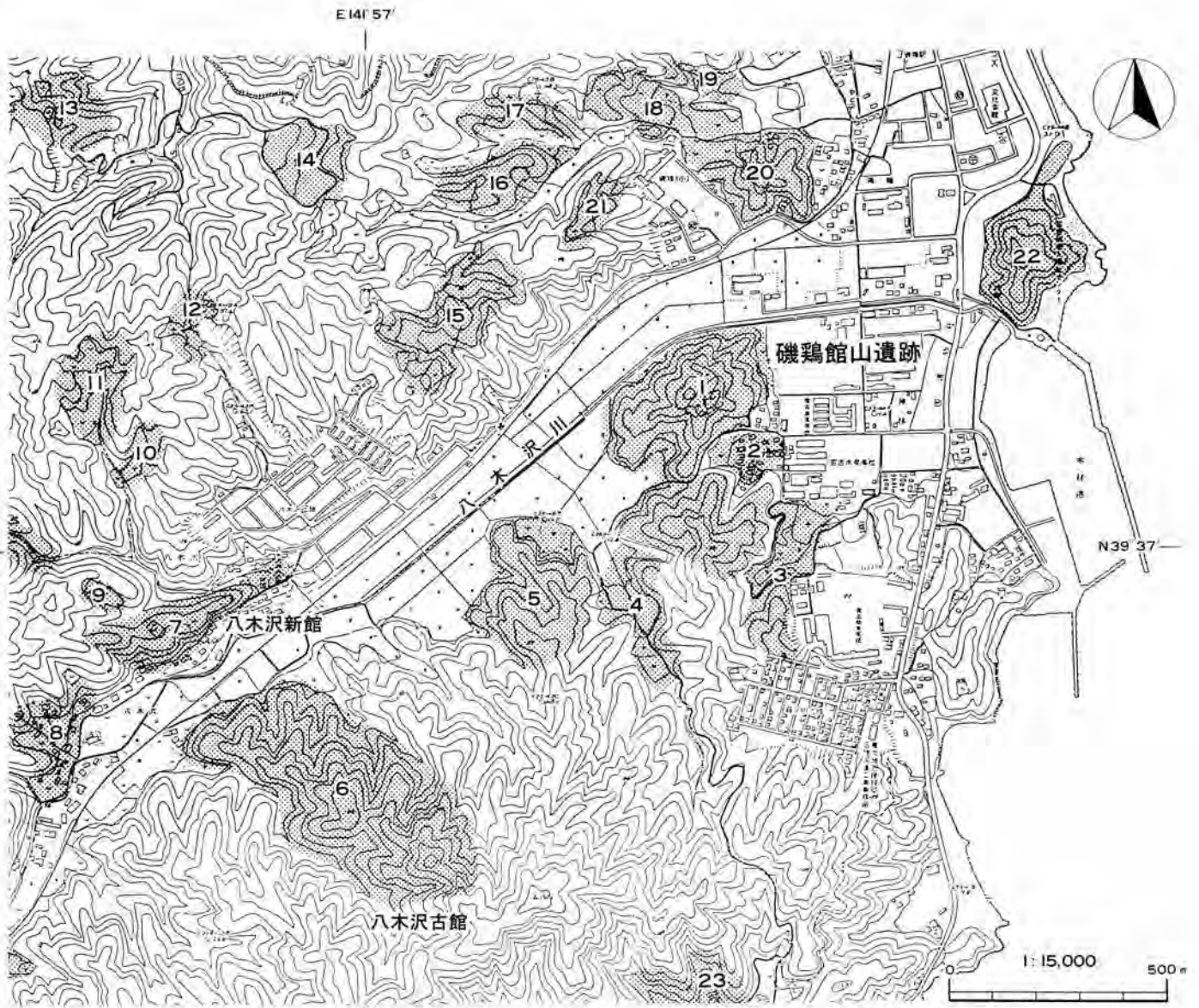
番号	城館名	所在地	築城年代	創建者・城主	文 献
1	田代館	田代字館	不詳(南北朝時代か)	田代氏	『東奥古傳』 『大久保昔書遺翰』
2	鎌ヶ崎館	鎌ヶ崎字下町	室町時代末	河北閉伊氏	『東奥古傳』
3	山口館	山口字久保	不詳(南北朝時代～戦国時代初期か)	小笠原氏	『東奥古傳』 『安泰寺鐘銘』
4	近内館	近内字踊場	室町時代～戦国時代初期	近内氏	『東奥古傳』 『奥南旧指録』
5	近内大館	近内字白石	不詳(室町時代か)	不詳	
6	黒田館	本町・沢田	室町時代末	河北閉伊氏	『東奥古傳』
7	笠間館	千徳字猫ヶ沢・館合町	南北朝時代初期	閉伊余市員連	『東奥古傳』 『東奥一戸系譜略』
8	千徳城	千徳字沢	室町時代	河北閉伊氏	『東奥古傳』 『諸城破却共書上』
9	堀合館	千徳字土小豆	不詳(千徳城築城以前)	不詳	
10	根市館	根市字雲南沢・与藤沢	鎌倉時代末期	閉伊氏	『東奥古傳』
11	根城	老木字根城館	南北朝時代初期	閉伊氏	『東奥古傳』
12	老木館	老木字沢の下	南北朝時代	閉伊氏	『東奥古傳』
13	田鎖城	田鎖字三合並	南北朝時代	田鎖氏	『東奥古傳』 『諸城破却共書上』
14	小山田館	小山田字和山・大畑	不詳	閉伊氏	『上・下閉伊郡誌』
15	松山館	松山字大久保沢・鰻内	南北朝時代末期	白根氏	『大久保昔書遺翰』 『東奥古傳』
16	花輪館	花輪字程久保	戦国時代	花輪氏	『参考諸家系図』
17	長沢館	長沢字中家戸・寺沢	不詳(室町時代～戦国時代初期か)	長沢氏	『大久保昔書遺翰』 『阿部家伝』
18	鱒沢館	花輪字鱒沢・姉戸	不詳	不詳	
19	折壁館	長沢字向・中折壁	不詳(室町時代～戦国時代初期か)	伊藤氏	『東奥古傳』
20	八木沢新館	八木沢字八木沢・守の越	室町時代	弥木沢氏	『東奥一戸系譜略』
21	八木沢古館	八木沢字湯船ヶ沢・中田	室町時代	弥木沢氏	『東奥一戸系譜略』
22	金浜館	金浜字西角地・堤ヶ沢	戦国時代	不詳	『吾妻むかし物語』 『東奥古傳』
23	山崎館	津軽石字馬越・法の脇	不詳	山崎氏か	『東奥古傳』
24	沼里館	津軽石字沼里・穴田	不詳	不詳	『東奥古傳』 『東奥一戸系譜略』
25	高平館	津軽石字吉原・川原	不詳	不詳	
26	弘川館	津軽石字弘川・川原	不詳(室町時代～戦国時代初期か)	津軽石氏	『東奥古傳』 『東奥一戸系譜略』
27	赤前館	赤前字神田	南北朝時代	赤前氏	『東奥古傳』 『参考諸家系図』
28	重茂館	重茂字館	不詳(戦国時代か)	重茂氏	『東奥古傳』 『参考諸家系図』
29	豊間根館	山田町豊間根字石峠	不詳	不詳	
30	石峠館	山田町豊間根字石峠	不詳(戦国時代か)	石峠氏	『東奥古傳』 『阿部家伝』
31	小館	山田町荒川字曾根	不詳	佐々木(荒川氏)	
32	愛宕館	山田町荒川上村	不詳	佐々木(荒川氏)	
33	八幡館	山田町荒川字曾根	不詳	佐々木(荒川氏)	
34	高館	山田町荒川	不詳	佐々木(荒川氏)	
35	曾伊館	山田町豊間根字勝山	不詳	安倍宣任	『阿部家伝』
36	熊野館	山田町豊間根	不詳(戦国時代か)	安倍隆任	
37	内藤館	山田町豊間根	不詳	内藤氏	
38	糠森館	山田町豊間根	不詳(戦国時代か)	安倍氏	『阿部家伝』



第3図 地形分類と城館遺跡分布

番号	城館名	所在地
1	田代館	宮古市大字田代第18地割館・岩石
2	鎌ヶ崎館	宮古市鎌ヶ崎字下町
3	山口館	宮古市大字山口第5地割久保・第10地割橋場
4	近内館	宮古市大字近内第4地割踊場
5	近内大館	宮古市大字近内第3地割白石
6	黒田館	宮古市本町・沢田
7	笠間館	宮古市大字千徳第1地割猫ヶ沢・館合町
8	千徳城	宮古市大字千徳第16地割沢
9	堀合館	宮古市大字千徳第10地割土土豆
10	根市館	宮古市大字根市第7地割雲南沢・第8地割与藤沢
11	根城	宮古市大字老木第19地割根城館
12	老木館	宮古市大字老木第2地割沢の下
13	田鎖城	宮古市大字田鎖第1地割三合並
14	小山田館	宮古市大字小山田第5地割和山・大畑

番号	城館名	所在地
15	松山館	宮古市大字松山第13地割大久保沢・鰻内
16	花輪館	宮古市大字花輪第5地割程久保
17	長沢館	宮古市大字長沢第16地割中家和戸・寺沢
18	鱗沢館	宮古市大字花輪第17地割鱗沢・第1地割姉戸
19	折壁館	宮古市大字長沢第12地割向・第21地割中折壁
20	八木沢新館	宮古市大字八木沢第3地割八木沢・守の越
21	八木沢古館	宮古市大字八木沢第5地割湯船ヶ沢・中田
22	金浜館	宮古市大字金浜第1地割西角地・堤ヶ沢
23	山崎館	宮古市大字津軽石第3地割馬越・第1地割法の脇
24	沼里館	宮古市大字津軽石第6地割沼里・第19地割穴田
25	高平館	宮古市大字津軽石第9地割吉原・第10地割川原
26	弘川館	宮古市大字津軽石第14地割弘川・第10地割川原
27	赤前館	宮古市大字赤前第5地割神田



E 141° 57' 第4図 周辺遺跡分布図

番号	遺跡コード	遺跡名称	遺構・遺物	番号	遺跡コード	遺跡名称	遺構・遺物
1	LG34-2155	磯鷄館山	中世城館・古代集落	13	LG33-1380	小山田Ⅰ	土師器・鉄滓
2	LG34-2076	仏沢Ⅰ	土師器	14	LG33-2306	小山田Ⅱ	土師器
3	LG34-2097	仏沢Ⅱ	縄文時代土器・土師器	15	LG33-2349	磯鷄竹洞Ⅱ	縄文時代土器・土師器
4	LG44-0003	磯鷄中谷地	竪穴住居跡・土師器	16	LG34-2001	上村Ⅳ	縄文時代中期土器・土師器
5	LG34-2091	島田	古代集落	17	LG34-1091	上村Ⅲ	縄文時代中期土器・土師器
6	LG43-0357	八木沢古館	城館遺跡	18	LG34-1084	上村Ⅱ	縄文時代中期土器・土師器
7	LG43-0312	八木沢新館	城館遺跡	19	LG34-1085	上村貝塚	縄文時代中期・弥生・古代
8	LG43-0330	八木沢Ⅰ白山下	縄文時代中期土器	20	LG34-2007	磯鷄蝦夷森貝塚	縄文時代中期土器・土師器
9	LG43-0301	八木沢守ノ越Ⅰ	縄文時代土器	21	LG34-2013	磯鷄竹洞Ⅰ	縄文時代中期土器・土師器
10	LG33-2372	八木沢守ノ越Ⅲ	縄文時代土器・土師器	22	LG34-2123	磯鷄沖	台場跡
11	LG33-2351	八木沢守ノ越Ⅳ	縄文時代土器・土師器	23	LG44-0095	高浜Ⅰ坂ノ下	縄文時代土器
12	LG33-2343	猿栗峠	土師器				





Photo. 9-1

遺跡周辺垂直写真 (1947年撮影)



Photo. 9-2

遺跡周辺垂直写真 (1933年撮影)

## Ⅱ-1 中世の遺構





八木沢流域の城館遺跡

Photo.10



遺跡全景（北より）

Photo.11





Photo.12

遺跡全景（南西より）



Photo.13

遺跡全景垂直写真（1984年撮影）





第 5 図 磯鷄館山遺跡地形図







第6図 検出遺構全体図

0 1 : 1000 50m







第7図 検出遺構全体図(中世遺構)

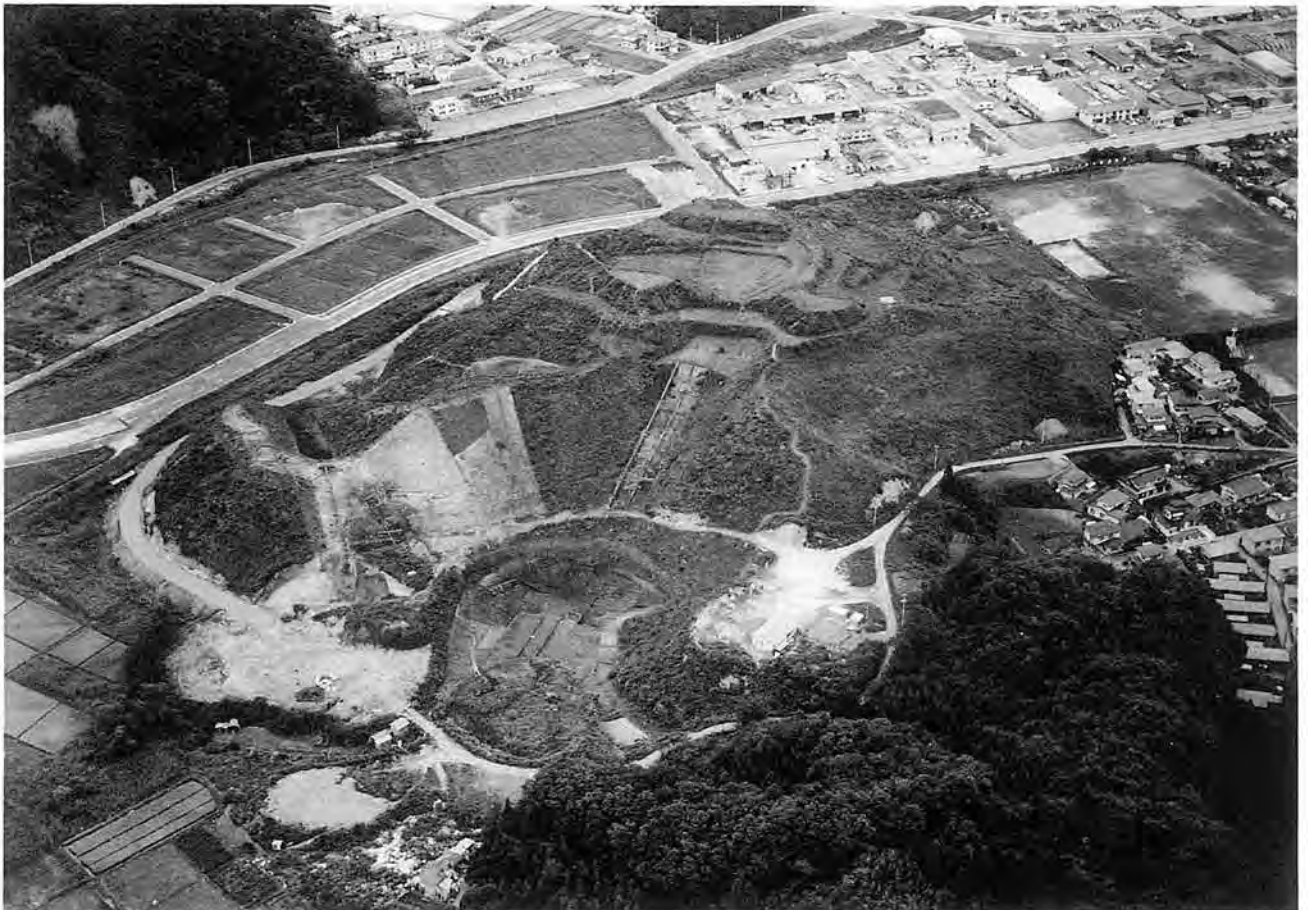






遺跡全景（北西より）

Photo.14



遺跡全景（南西より）

Photo.15



Photo.16

遺跡全景（北より）

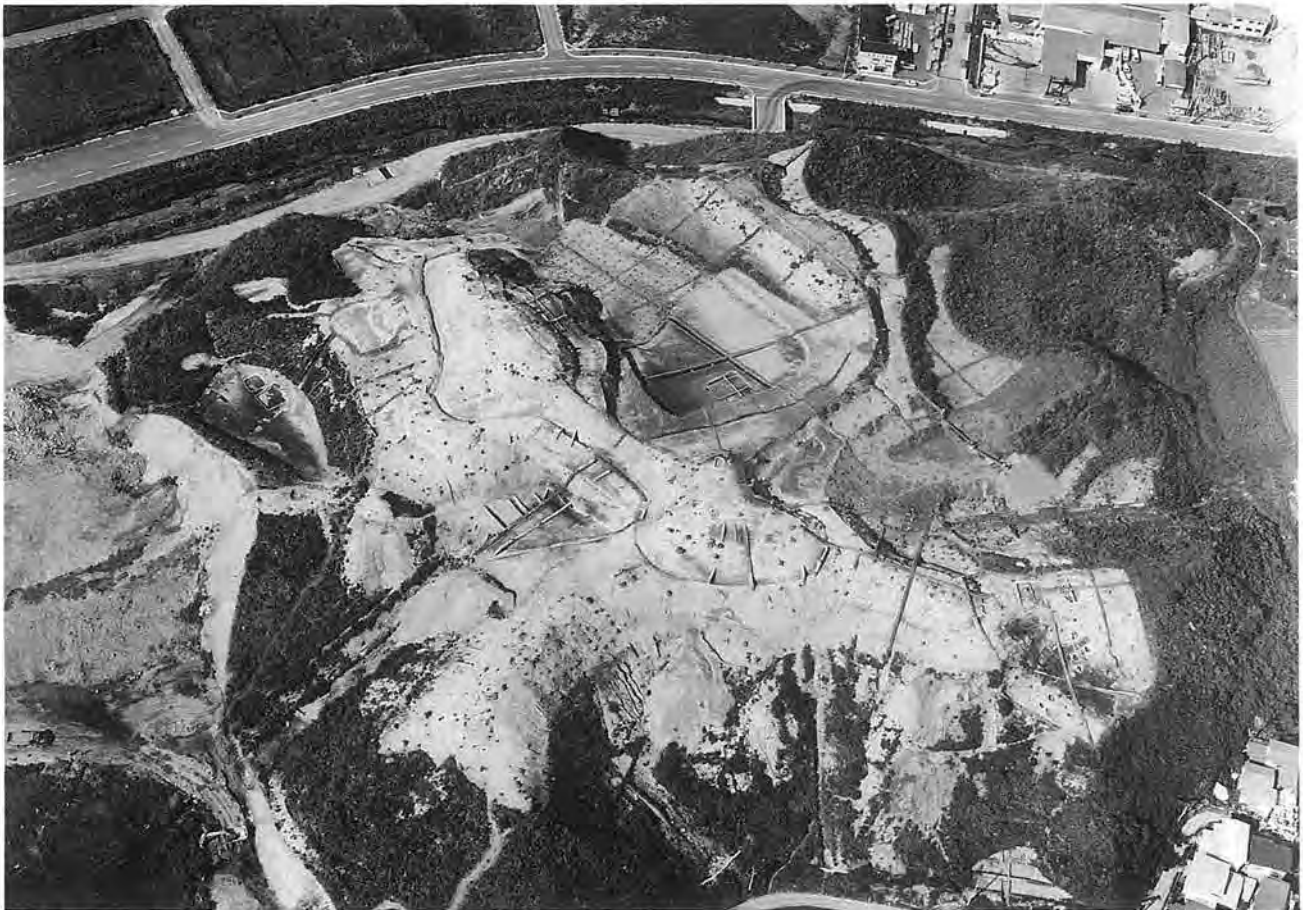


Photo.17

中世遺構全景（南より）





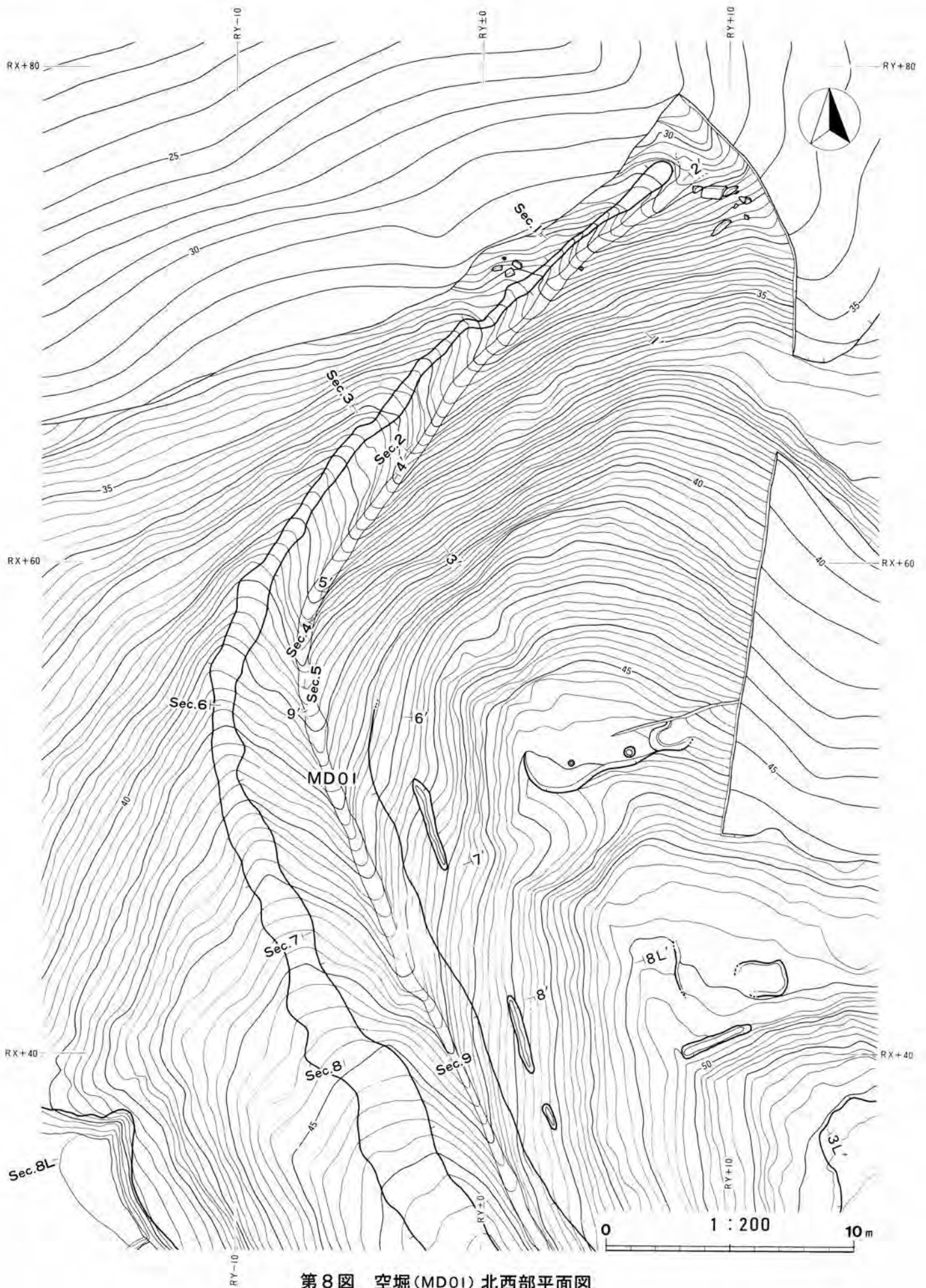
中世遺構全景（北西より）

Photo.18



中世遺構全景（垂直）

Photo.19

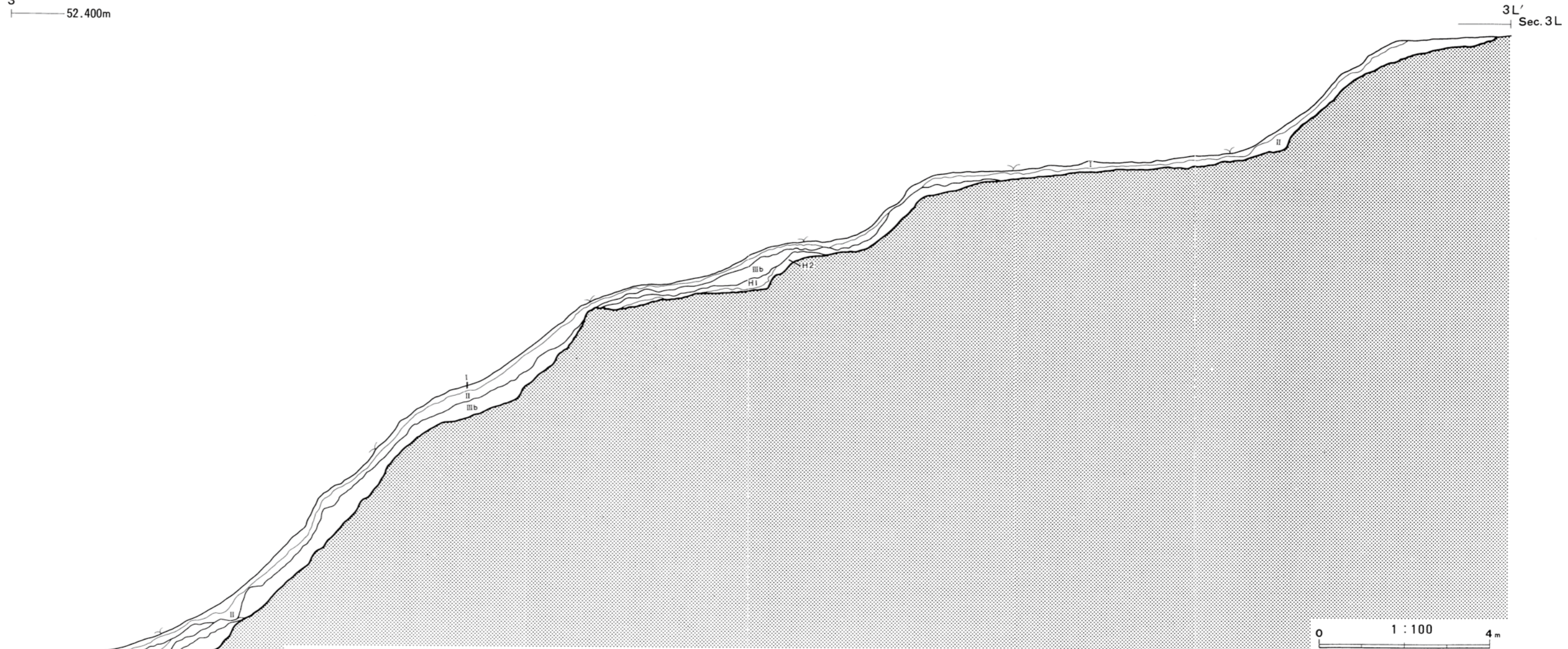


第8图 空堀(MD01) 西北部平面图



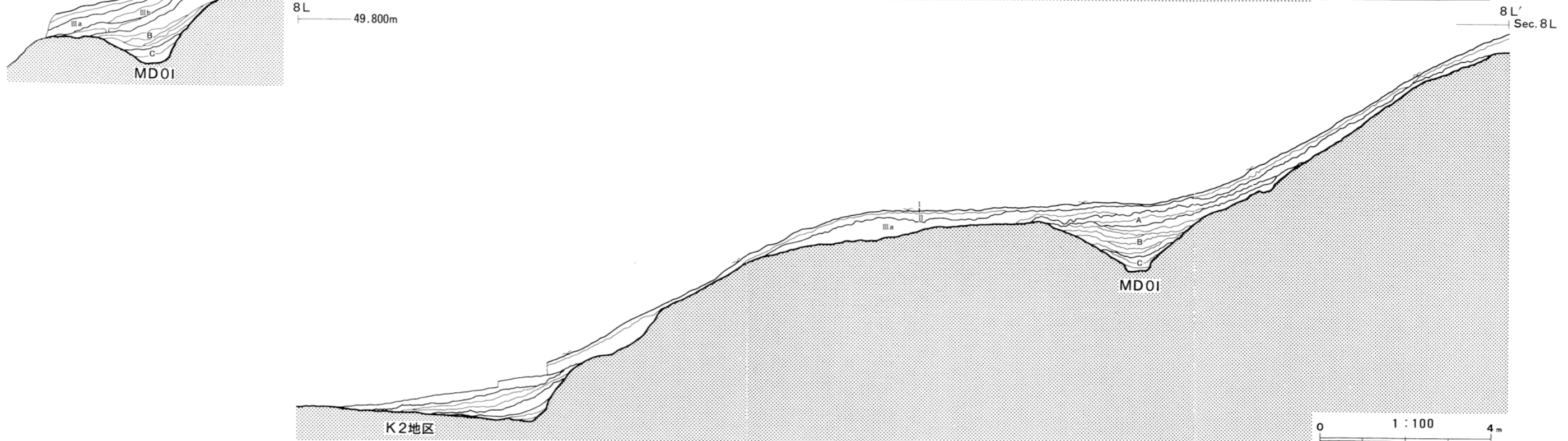
3 52.400m

3L' Sec. 3L



8L 49.800m

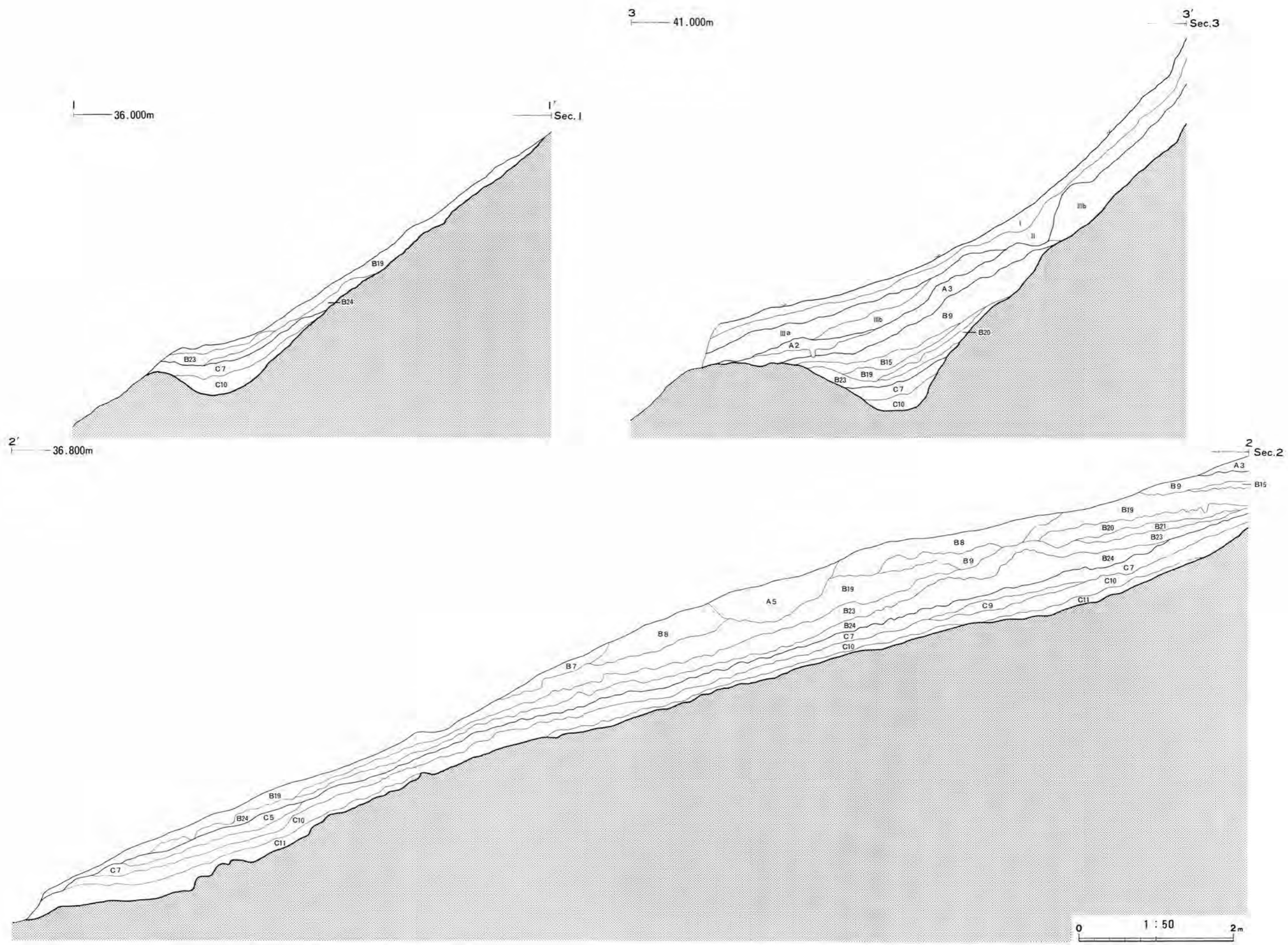
8L' Sec. 8L



第9图 空堀土层断面图 (MD01-Sec.3L、8L)



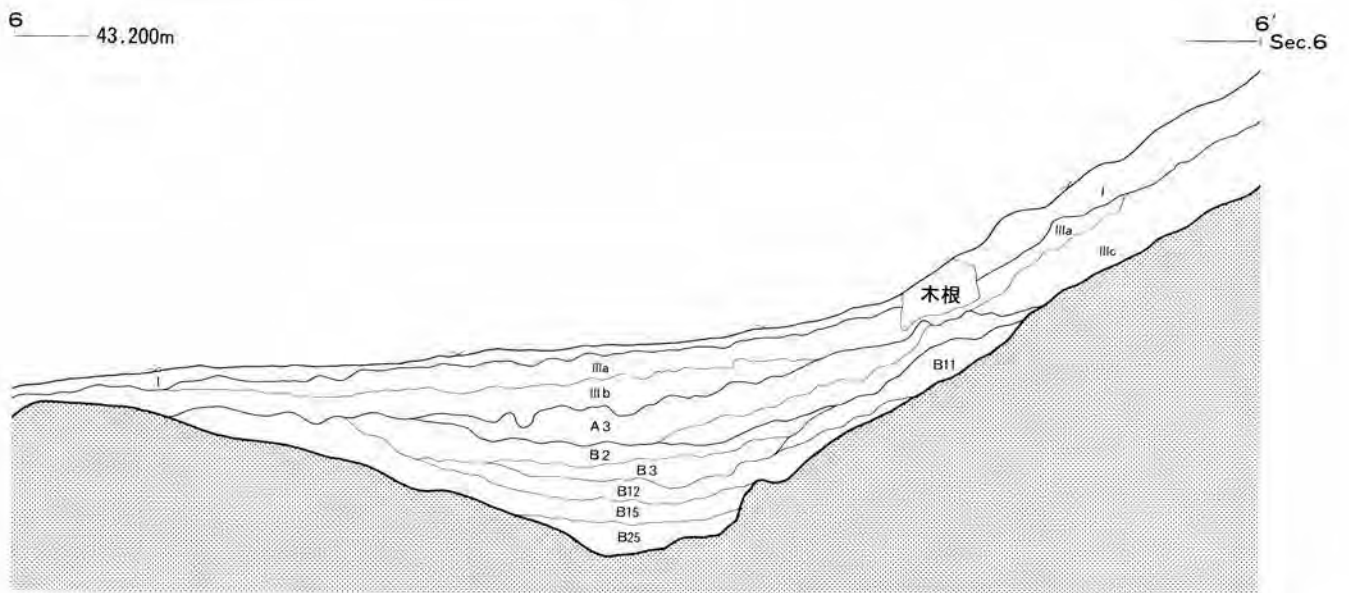
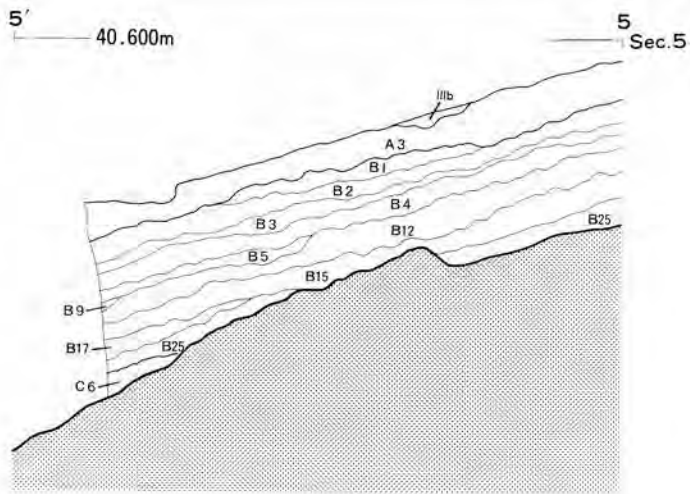
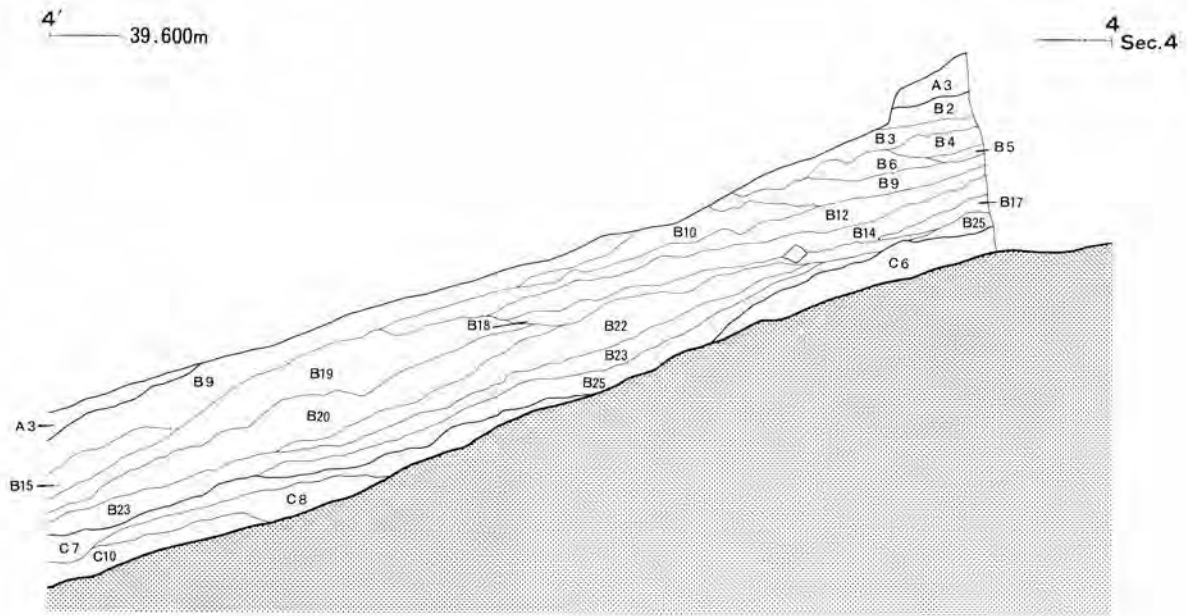




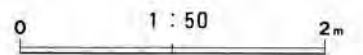
第10図 空堀土層断面図 (MD01-Sec.1~3)







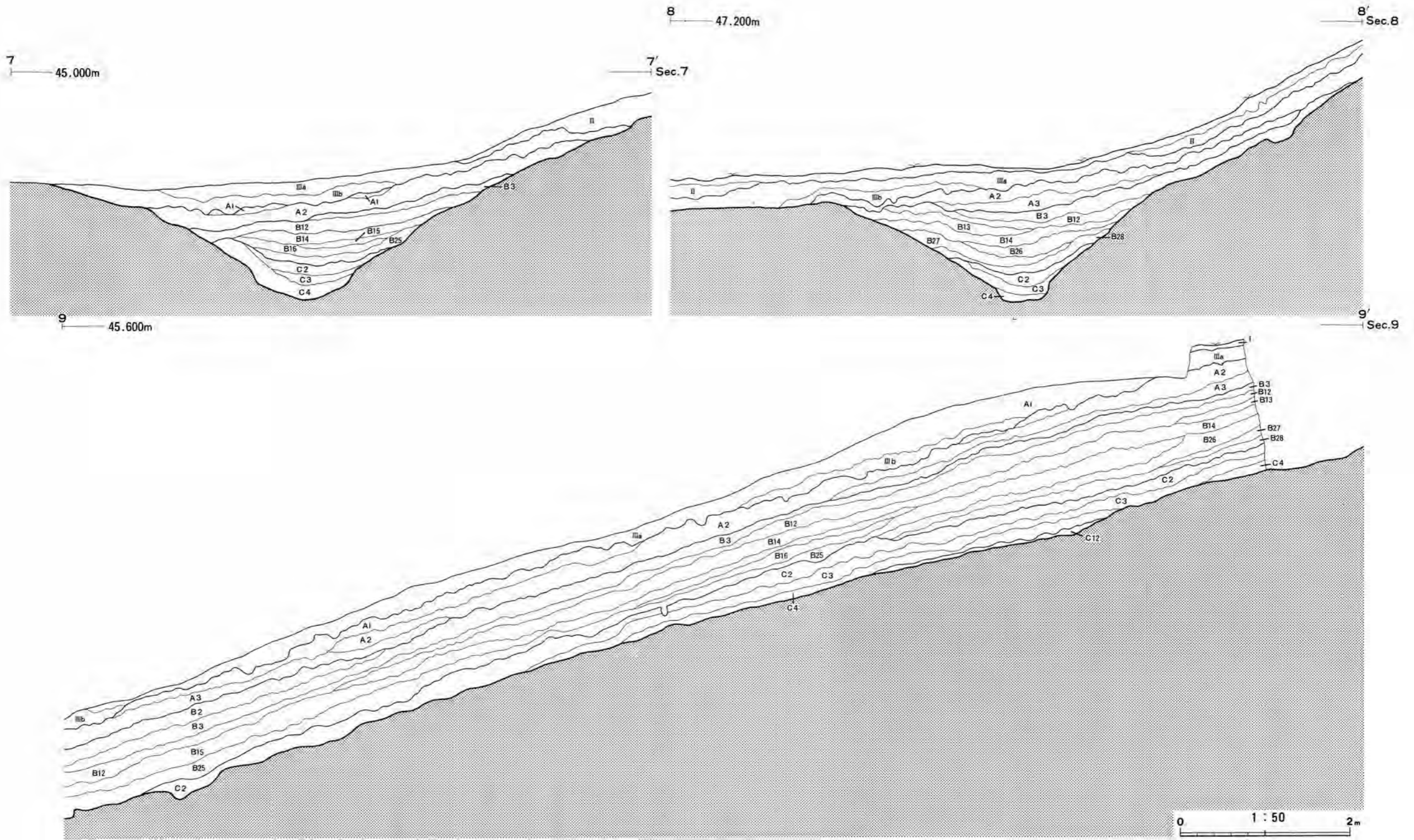
第11図 空堀土層断面図 (MD01-Sec.4~6)



空堀土層  
MD 0 1 - Sec. 1 ~ 9

層名	基本土	混入土
表土	I	10YR4/4褐色砂壤土
覆土	II	10YR4/6褐色砂壤土
覆土	III a	10YR3/4暗褐色壤土
覆土	III b	10YR3/3暗褐色壤土
覆土	III c	10YR5/6黄褐色壤土
埋土	H 1	10YR3/3暗褐色壤土
埋土	H 2	10YR4/6褐色壤土
空堀埋土	A 1	10YR5/6黄褐色壤土
空堀埋土	A 2	10YR4/6褐色壤土
空堀埋土	A 3	10YR4/6褐色壤土
空堀埋土	A 4	10YR4/6褐色壤土
空堀埋土	A 5	10YR3/3暗褐色壤土
空堀埋土	B 1	10YR4/6褐色砂土
空堀埋土	B 2	10YR4/4褐色壤土
空堀埋土	B 3	10YR5/4にぶい黄褐色壤土
空堀埋土	B 4	10YR5/6黄褐色壤土
空堀埋土	B 5	10YR5/6黄褐色壤土
空堀埋土	B 6	10YR2/2黒褐色壤土
空堀埋土	B 7	10YR3/4暗褐色砂壤土
空堀埋土	B 8	10YR3/3暗褐色壤土
空堀埋土	B 9	10YR5/6黄褐色砂土
空堀埋土	B 10	10YR3/3暗褐色壤土
空堀埋土	B 11	10YR2/3黒褐色壤土
空堀埋土	B 12	10YR5/6黄褐色砂土
空堀埋土	B 13	10YR4/6褐色壤土
空堀埋土	B 14	10YR4/6褐色壤土
空堀埋土	B 15	10YR4/6褐色壤土
空堀埋土	B 16	10YR4/6褐色壤土
空堀埋土	B 17	10YR5/4にぶい黄褐色壤土
空堀埋土	B 18	10YR4/6褐色砂土
空堀埋土	B 19	10YR2/2黒褐色壤土
空堀埋土	B 20	10YR5/8黄褐色壤土
空堀埋土	B 21	10YR5/6黄褐色壤土
空堀埋土	B 22	10YR5/6黄褐色壤土
空堀埋土	B 23	10YR6/4にぶい黄橙色砂土
空堀埋土	B 24	10YR5/6黄褐色壤土
空堀埋土	B 25	10YR4/4褐色壤土
空堀埋土	B 26	10YR4/6褐色壤土
空堀埋土	B 27	10YR4/6褐色壤土
空堀埋土	B 28	10YR4/6褐色壤土
空堀埋土	C 1	10YR5/6黄褐色壤土
空堀埋土	C 2	10YR5/6黄褐色壤土
空堀埋土	C 3	10YR5/6黄褐色壤土
空堀埋土	C 4	10YR5/6黄褐色壤土
空堀埋土	C 5	10YR4/6褐色シルト質壤土
空堀埋土	C 6	10YR5/8黄褐色シルト質壤土





第12図 空堀土層断面図 (MD01-Sec.7~9)

層名	基本土	混入土
空堀埋土 C 7	10YR4/4褐色埴壤土	10YR3/4暗褐色埴壤土10%塊状, 10YR5/6黄褐色埴壤土10%塊状混入
空堀埋土 C 8	10YR5/6黄褐色シルト質埴壤土	10YR5/6黄褐色埴壤土20%層状, 10YR4/6褐色埴壤土15%層状混入 砂鉄, 炭化物を含む
空堀埋土 C 9	10YR4/6褐色砂土	10YR3/4暗褐色砂壤土5%塊状, 10YR2/3黒褐色砂壤土3%塊状, 10YR3/4暗褐色砂土15%層状, 10YR5/6黄褐色シルト質埴壤土15%層状混入
空堀埋土 C 10	10YR4/6褐色埴壤土	10YR3/3暗褐色埴壤土5%塊状, 10YR4/4褐色埴壤土10%塊状混入
空堀埋土 C 11	10YR5/6黄褐色砂土	10YR5/4にぶい黄褐色シルト質埴壤土15%層状混入
空堀埋土 C 12	10YR5/6黄褐色砂土	10YR6/4にぶい黄褐色砂土20%粒状, 10YR4/6褐色埴壤土30%塊状混入

空堀土層  
MD 01 - Sec. 1 ~ 9







中世遺構全景（南西より）

Photo.20



空堀（MD01）北西末端部（北東より）

Photo.21



Photo.22

空堀埋土 (MD01-Sec.3)

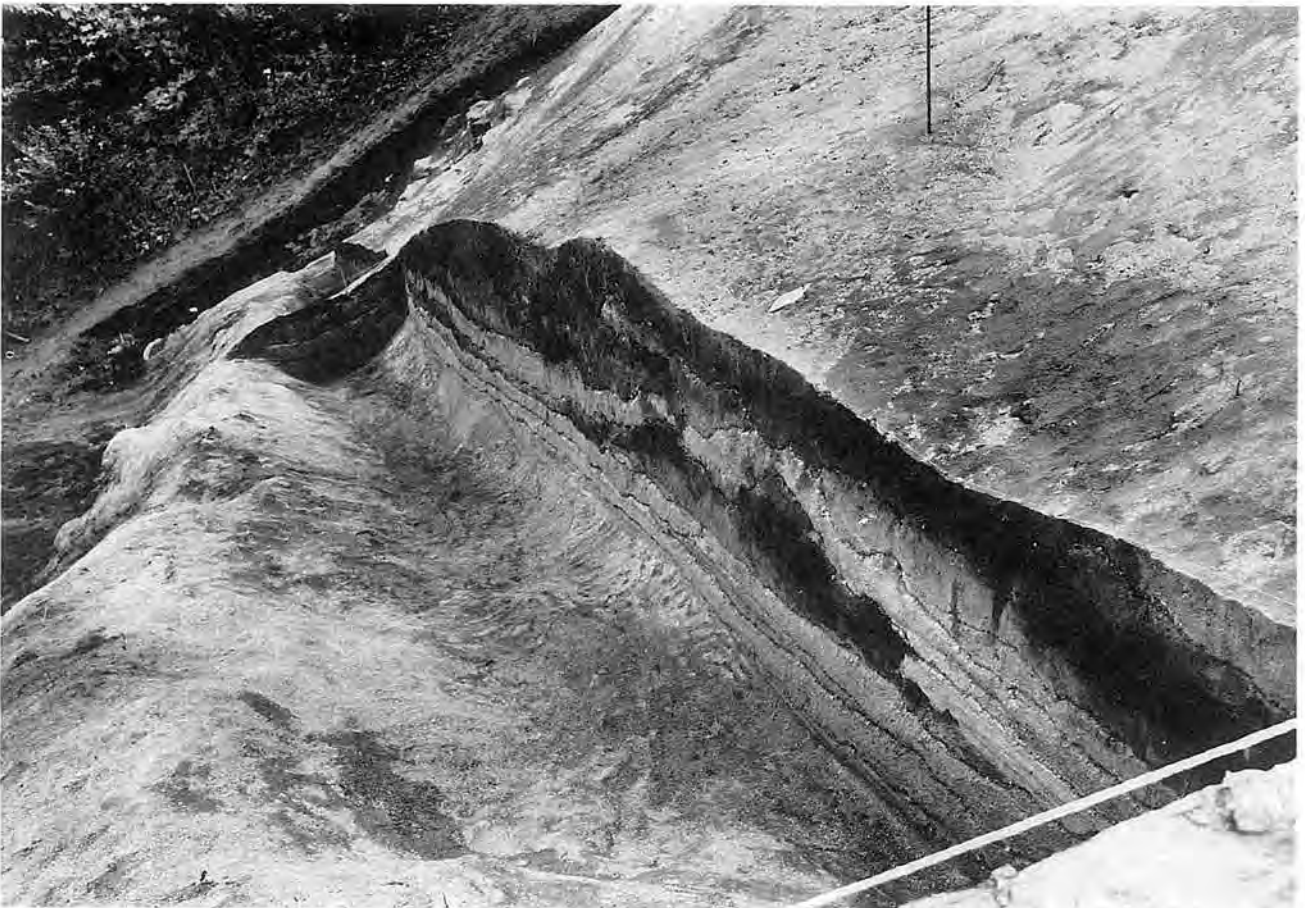


Photo.23

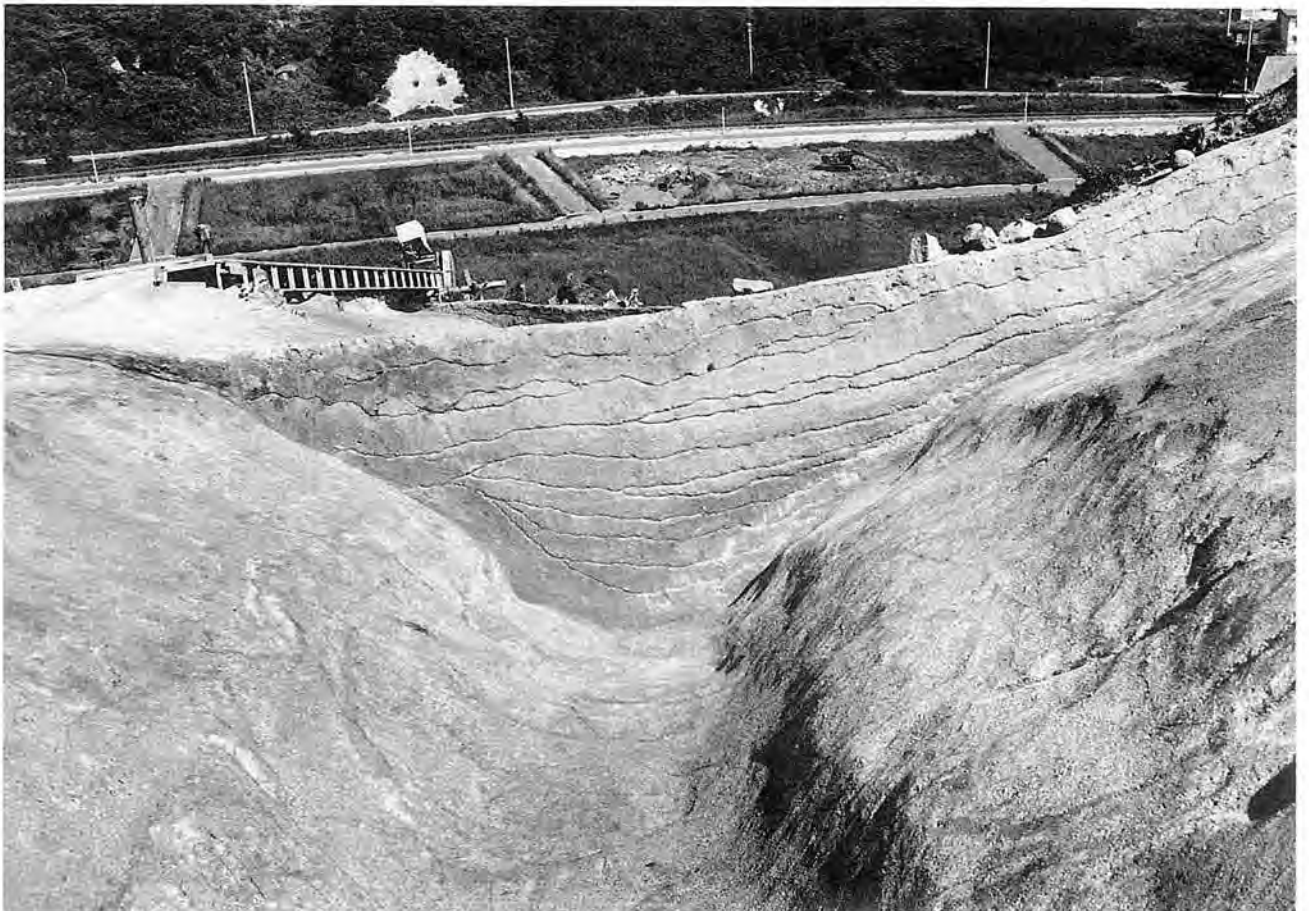
空堀埋土 (MD01-Sec.2)





空堀埋土 (MD01-Sec. 6)

Photo.24



空堀埋土 (MD01-Sec. 7)

Photo.25



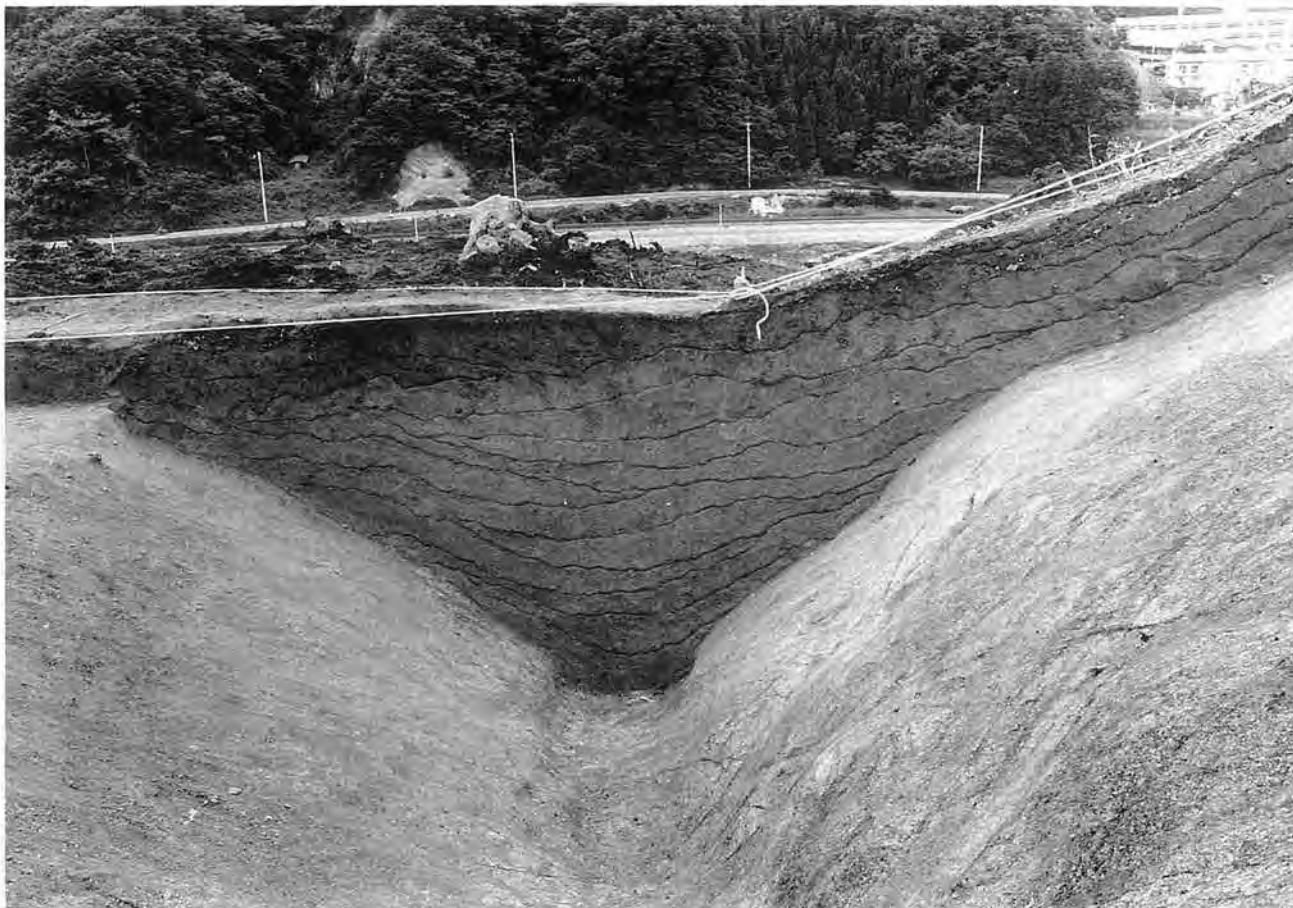


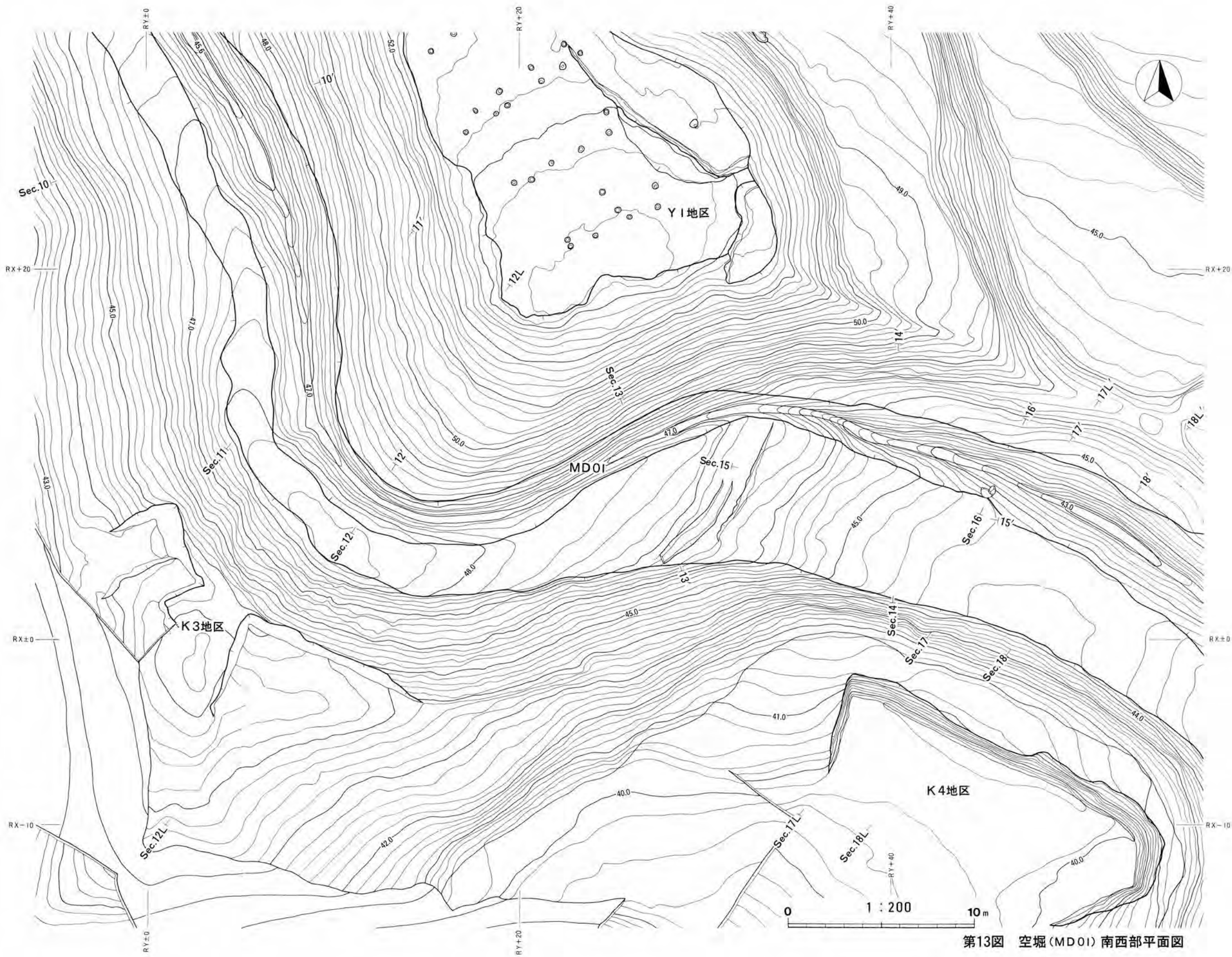
Photo.26

空堀埋土 (MD01-Sec.8)



Photo.27

空堀埋土 (MD01-Sec.9)



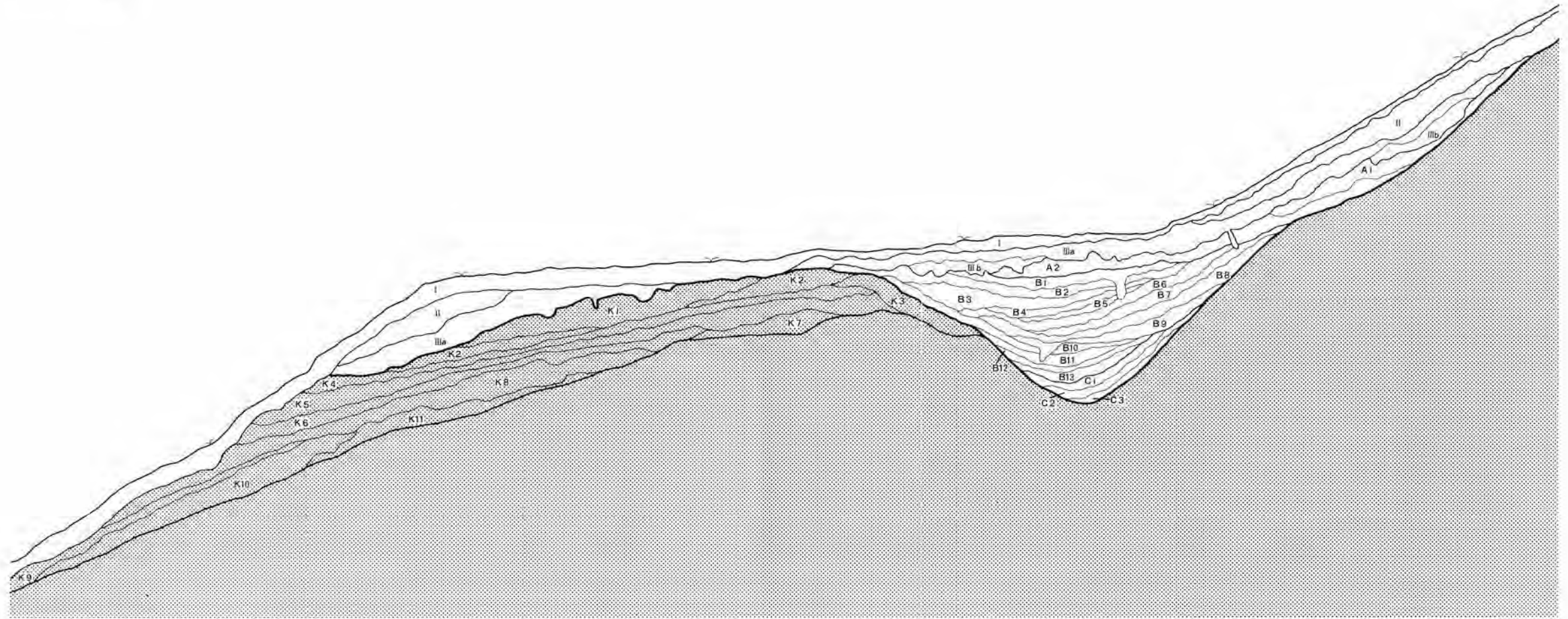
第13图 空堀(MD01) 南西部平面图





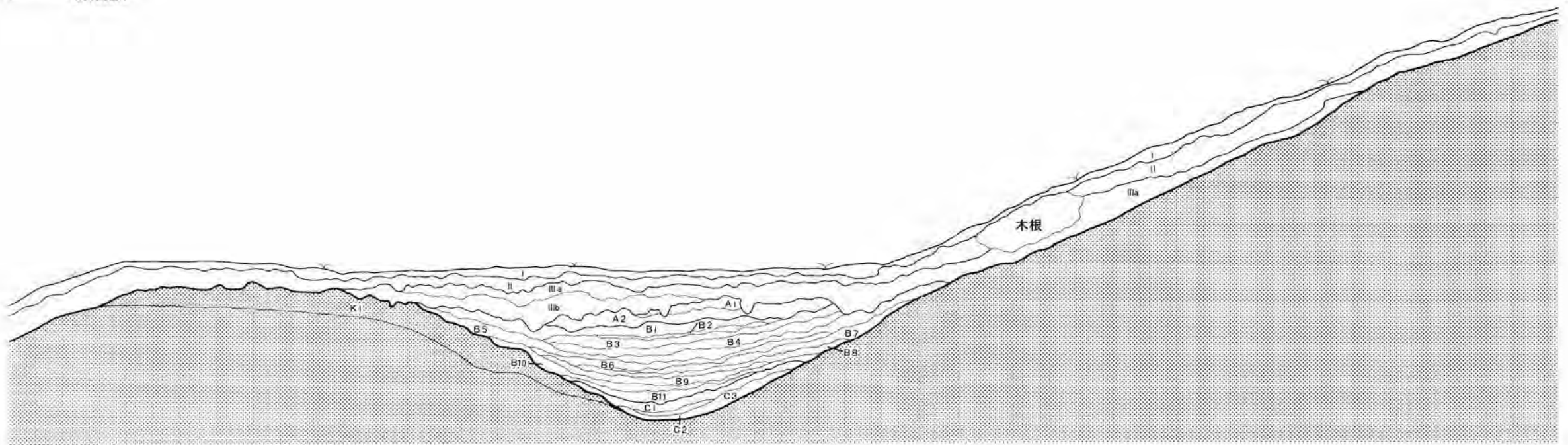
10  
50.000m

10'  
Sec.10



11  
51.200m

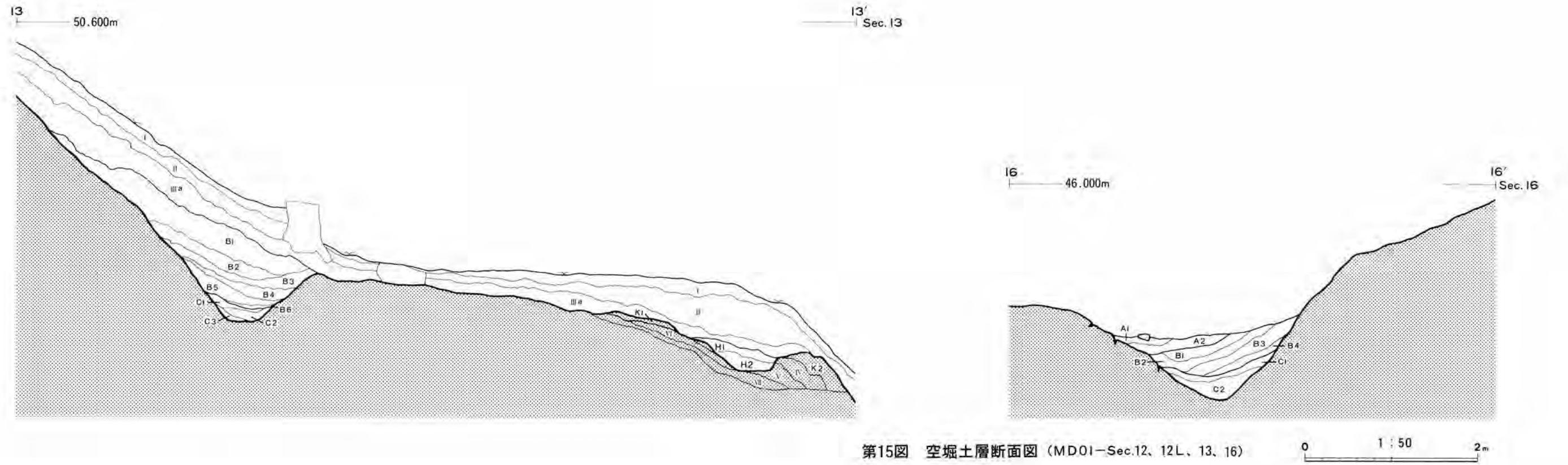
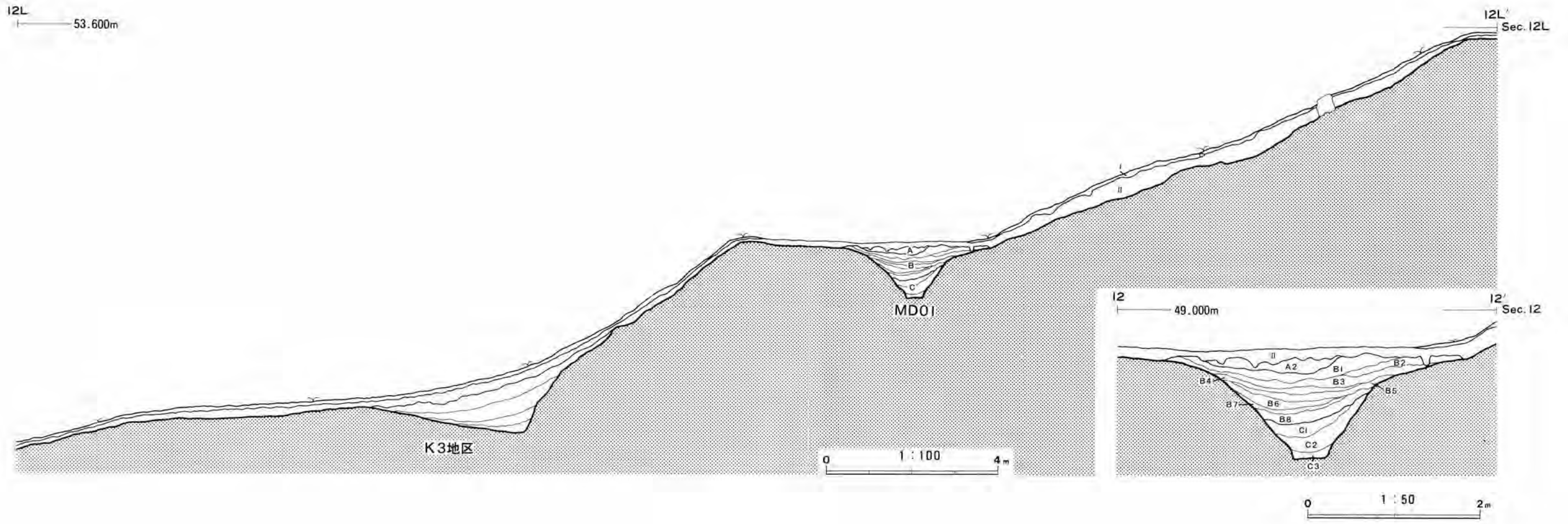
11'  
Sec.11



第14図 空堀土層断面図 (MD01-Sec.10、11)

0 1:50 2m

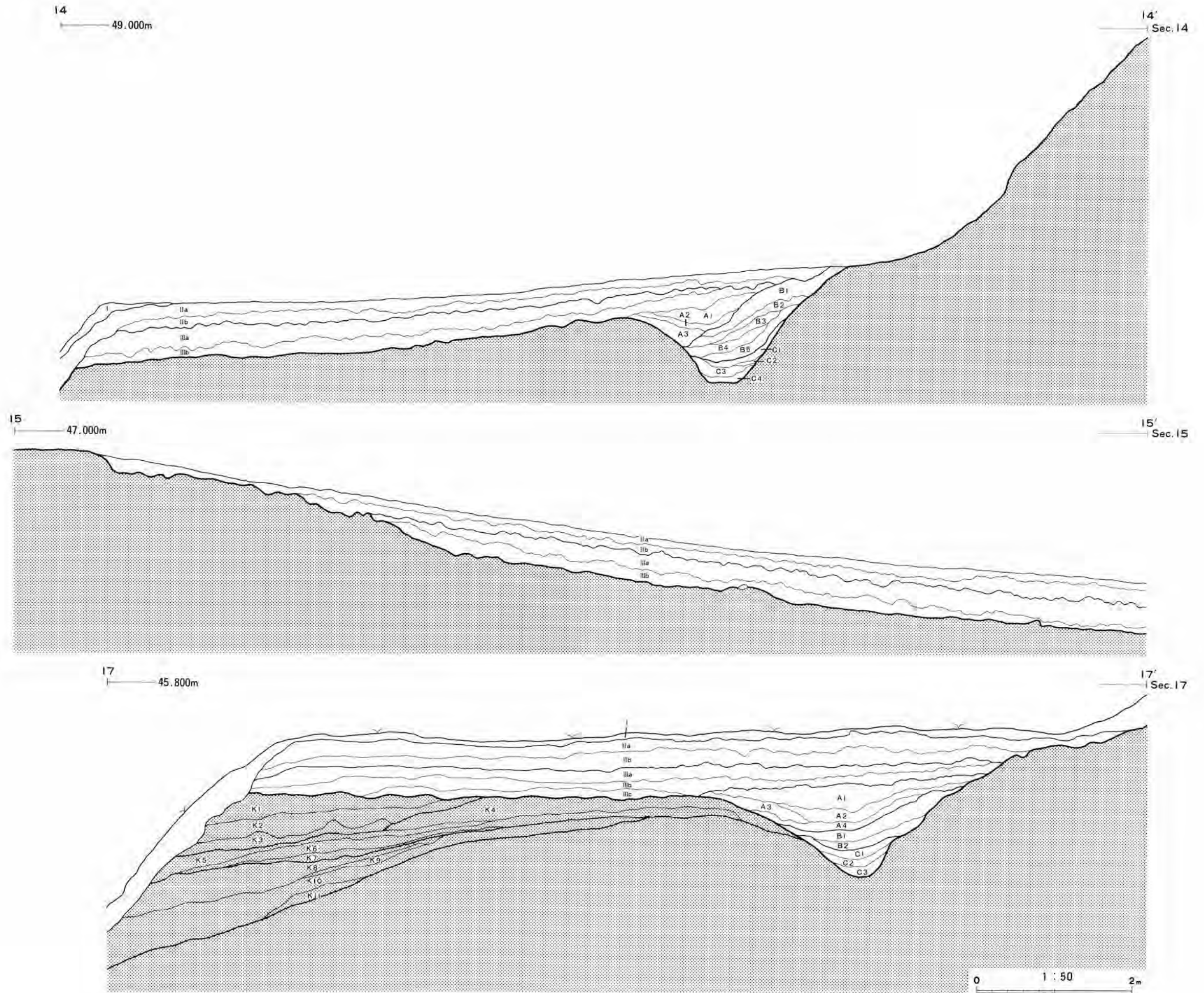




第15图 空堀土層断面图 (MD01—Sec.12, 12L, 13, 16)



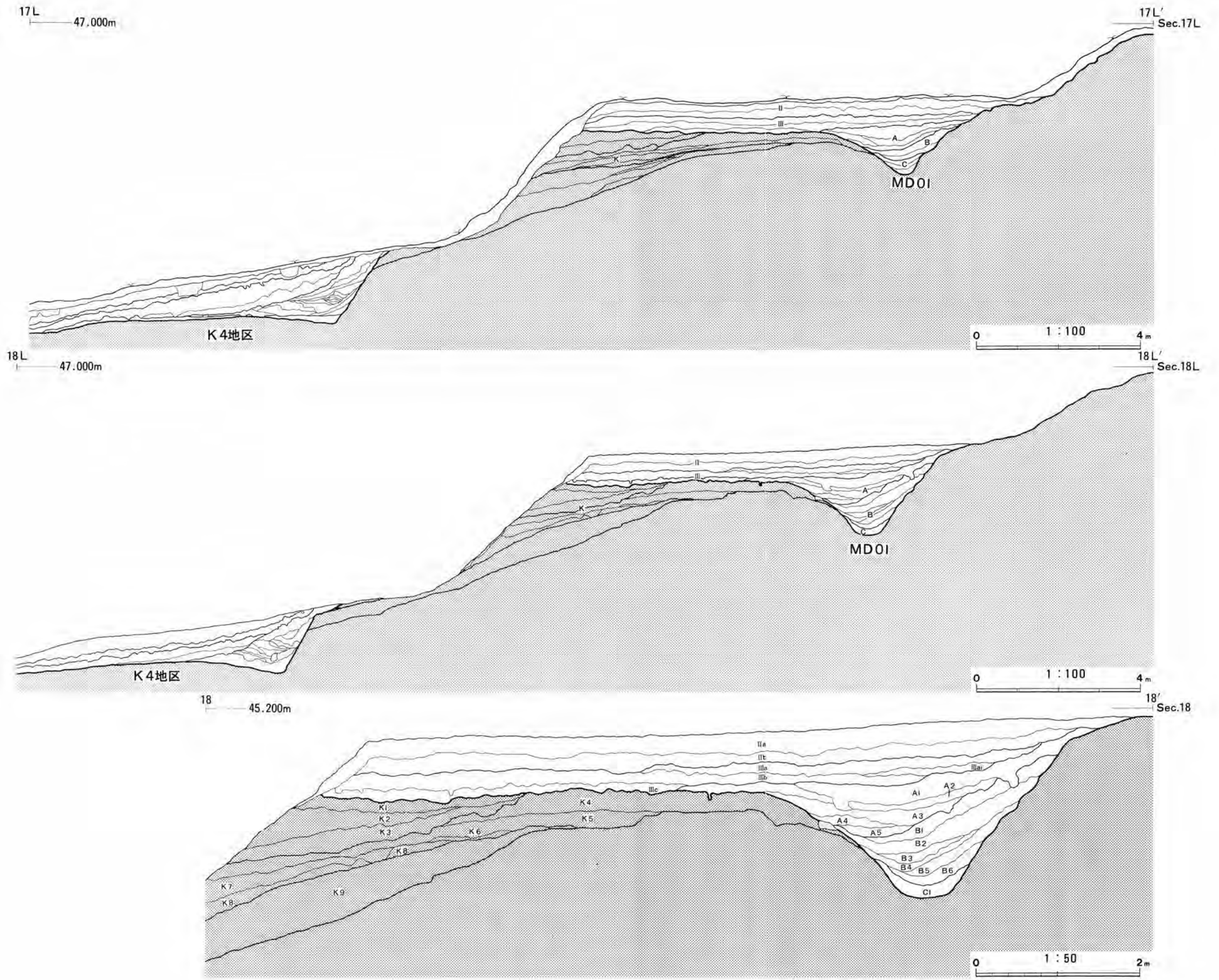




第16图 空堀土层断面图 (MD01-Sec.14, 15, 17)







第17图 空堀土層断面图 (MD01—Sec.17L、18、18L)



層名		基本土	混入土
表土	I	10YR4/4褐色砂壤土	10YR5/8黄褐色壤質砂土5%粒状混入
覆土	II	10YR4/6褐色砂壤土	10YR5/8黄褐色壤質砂土20%粒状混入
覆土	III a	10YR3/4暗褐色埴壤土	10YR4/6褐色埴壤土40%塊状、10YR4/4褐色埴壤土10%塊状混入
覆土	III b	10YR3/3暗褐色埴壤土	10YR4/4褐色埴壤土20%塊状、10YR2/2黒褐色埴壤土10%塊状、10YR4/6褐色埴壤土10%塊状混入
空堀埋土	A 1	10YR5/6黄褐色埴壤土	10YR4/6褐色埴壤土10%塊状、10YR4/4褐色埴壤土5%塊状混入
空堀埋土	A 2	10YR4/6褐色埴壤土	10YR5/6黄褐色埴壤土20%塊状、10YR4/4褐色埴壤土7%塊状混入
空堀埋土	B 1	10YR4/6褐色埴壤土	10YR5/6黄褐色砂壤土10%塊状、10YR4/4褐色砂壤土15%塊状混入
空堀埋土	B 2	10YR5/6黄褐色埴壤土	10YR4/6褐色砂壤土20%層状、10YR5/8黄褐色埴壤土10%塊状混入
空堀埋土	B 3	10YR5/8黄褐色埴壤土	10YR5/6黄褐色埴壤土20%塊状、10YR4/6褐色埴壤土20%塊状、10YR4/4褐色埴壤土5%塊状混入
空堀埋土	B 4	10YR5/6黄褐色埴壤土	10YR4/6褐色埴壤土15%塊状、10YR4/4褐色埴壤土5%塊状混入
空堀埋土	B 5	10YR5/6黄褐色埴壤土	10YR4/6褐色埴壤土15%塊状、10YR4/4褐色埴壤土10%塊状混入
空堀埋土	B 6	10YR4/6褐色埴壤土	10YR5/6黄褐色埴壤土5%塊状、10YR4/4褐色埴壤土3%塊状混入
空堀埋土	B 7	10YR4/6褐色埴壤土	10YR5/6黄褐色埴壤土7%塊状混入 貝(イガイ)
空堀埋土	B 8	10YR4/6褐色埴壤土	10YR4/6褐色埴壤土5%層状、10YR5/6黄褐色埴壤土5%塊状混入
空堀埋土	B 9	10YR5/6黄褐色砂壤土	7.5YR5/6明褐色埴壤土15%塊状、10YR5/4にぶい黄褐色埴壤土25%塊状、10YR4/6褐色埴壤土5%塊状混入
空堀埋土	B 10	10YR5/6黄褐色砂壤土	10YR4/6褐色埴壤土10%塊状、7.5YR5/6明褐色埴壤土10%塊状混入
空堀埋土	B 11	10YR5/6黄褐色砂壤土	10YR5/4にぶい黄褐色砂土30%塊状、7.5YR5/6明褐色埴壤土7%塊状混入
空堀埋土	B 12	10YR5/6黄褐色埴壤土	7.5YR5/6明褐色埴壤土10%塊状、10YR4/6褐色埴壤土10%塊状混入
空堀埋土	B 13	10YR5/6黄褐色埴壤土	7.5YR5/6明褐色埴壤土15%層状、10YR6/4にぶい黄褐色埴壤土10%層状混入
空堀埋土	C 1	10YR5/6黄褐色埴壤土	7.5YR5/6明褐色埴壤土20%層状、10YR5/4にぶい黄褐色シルト質壤土10%層状混入
空堀埋土	C 2	10YR5/6黄褐色埴壤土	7.5YR5/6明褐色埴壤土15%層状混入
空堀埋土	C 3	10YR5/6黄褐色埴壤土	7.5YR5/6明褐色埴壤土20%層状、10YR4/6褐色埴壤土5%層状混入
盛土層	K 1	10YR5/6黄褐色砂壤土	10YR4/6褐色埴壤土15%塊状、10YR6/4にぶい黄褐色砂土10%塊状、10YR5/8黄褐色砂壤土5%塊状混入
盛土層	K 2	10YR5/8黄褐色砂壤土	10YR5/6黄褐色砂壤土15%塊状、10YR6/4にぶい黄褐色砂壤土10%塊状、10YR4/6褐色埴壤土10%塊状混入
盛土層	K 3	10YR5/6黄褐色砂壤土	10YR4/6褐色埴壤土10%塊状、10YR6/4にぶい黄褐色砂土15%塊状混入
盛土層	K 4	10YR4/6褐色埴壤土	10YR5/6黄褐色砂壤土10%塊状、10YR6/4にぶい黄褐色砂土5%塊状混入
盛土層	K 5	10YR4/6褐色埴壤土	10YR5/8黄褐色砂壤土20%塊状、10YR6/4にぶい黄褐色砂土5%塊状混入
盛土層	K 6	10YR4/4褐色埴壤土	10YR5/6黄褐色砂壤土5%層状、10YR2/1黒色埴壤土10%粒状、10YR3/4暗褐色埴壤土20%塊状混入
盛土層	K 7	10YR4/6褐色埴壤土	10YR5/8黄褐色砂壤土30%塊状、10YR6/4にぶい黄褐色砂土5%塊状混入
盛土層	K 8	10YR5/6黄褐色砂壤土	10YR2/2黒褐色埴壤土20%塊状、10YR2/1黒色埴壤土10%塊状、10YR5/8黄褐色埴壤土5%塊状混入
盛土層	K 9	10YR4/4褐色埴壤土	10YR5/6黄褐色埴壤土10%塊状、10YR2/2黒褐色埴壤土5%塊状混入
盛土層	K 10	10YR4/4褐色埴壤土	10YR5/8黄褐色埴壤土10%塊状、10YR2/1黒色埴壤土5%塊状、10YR3/3暗褐色埴壤土10%塊状混入
盛土層	K 11	10YR3/4暗褐色埴壤土	10YR4/4褐色埴壤土20%塊状、10YR5/8黄褐色埴壤土5%塊状混入

空堀土層  
MD 0 1 - Sec.10

空堀埋土	B 1	10YR5/6黄褐色埴壤土	10YR4/6褐色埴壤土15%塊状、10YR5/8黄褐色埴壤土10%塊状混入
空堀埋土	B 2	10YR4/4褐色埴壤土	10YR4/6褐色埴壤土10%塊状、10YR5/6黄褐色埴壤土7%塊状混入、錢貨出土
空堀埋土	B 3	10YR4/6褐色埴壤土	10YR5/6黄褐色埴壤土15%塊状、10YR4/4褐色埴壤土20%塊状混入
空堀埋土	B 4	10YR4/6褐色埴壤土	10YR5/6黄褐色埴壤土10%塊状、10YR4/4褐色埴壤土25%塊状混入
空堀埋土	B 5	10YR4/6褐色埴壤土	10YR5/6褐色埴壤土25%塊状、10YR4/4褐色埴壤土15%塊状混入
空堀埋土	B 6	10YR4/4褐色埴壤土	10YR5/6黄褐色埴壤土10%塊状、10YR4/6褐色埴壤土5%塊状混入
空堀埋土	B 7	10YR4/6褐色埴壤土	7.5YR5/6明褐色埴壤土25%塊状、10YR4/6褐色埴壤土10%塊状混入
空堀埋土	B 8	10YR5/6黄褐色埴壤土	7.5YR5/6明褐色埴壤土3%塊状、10YR4/6褐色埴壤土10%塊状混入
空堀埋土	B 9	10YR5/6黄褐色砂壤土	7.5YR5/6明褐色埴壤土5%塊状、10YR4/6褐色埴壤土15%塊状混入
空堀埋土	B 10	10YR5/6黄褐色砂壤土	10YR4/6褐色埴壤土10%層状混入
空堀埋土	B 11	10YR5/6黄褐色砂壤土	10YR4/6褐色埴壤土15%塊状、10YR4/4褐色埴壤土5%塊状混入
空堀埋土	C 1	10YR5/8黄褐色シルト質壤土	10YR4/6褐色砂土20%層状、10YR5/4にぶい黄褐色埴壤土10%層状混入
空堀埋土	C 2	10YR5/6黄褐色埴壤土	10YR5/8黄褐色シルト質壤土10%層状混入
空堀埋土	C 3	10YR4/6褐色埴壤土	10YR4/4褐色埴壤土5%層状混入
盛土層	K 1	10YR6/4にぶい黄褐色砂土	10YR5/6黄褐色埴壤土20%塊状、10YR4/6褐色埴壤土15%塊状、10YR7/4にぶい黄褐色砂土10%粒状混入

空堀土層  
MD 0 1 - Sec.11  
(1~A 2層はSec.10と共通)



空堀土層

MD 0 1 -Sec.12

(1 - A 2層はSec.10と共通)

層名	基本土	混入土
空堀埋土	B 1	10YR5/6黄褐色埴壤土
空堀埋土	B 2	10YR5/6黄褐色砂質埴壤土
空堀埋土	B 3	10YR4/6褐色埴壤土
空堀埋土	B 4	10YR5/4にぶい黄褐色砂土
空堀埋土	B 5	10YR5/4にぶい黄褐色砂土
空堀埋土	B 6	10YR4/4褐色埴壤土
空堀埋土	B 7	10YR4/6褐色埴壤土
空堀埋土	B 8	10YR5/6黄褐色埴壤土
空堀埋土	C 1	10YR5/6黄褐色埴壤土
空堀埋土	C 2	10YR5/6黄褐色埴壤土
空堀埋土	C 3	10YR4/6褐色シルト質壤土

MD 0 1 -Sec.13

表土	I	10YR4/4褐色砂壤土
覆土	II	10YR4/4褐色砂壤土
覆土	III a	10YR3/3暗褐色砂質埴土
空堀埋土	B 1	10YR4/6褐色砂土
空堀埋土	B 2	10YR4/4褐色砂土
空堀埋土	B 3	10YR4/4褐色砂土
空堀埋土	B 4	10YR4/4褐色砂土
空堀埋土	B 5	10YR4/6褐色砂土
空堀埋土	B 6	10YR4/6褐色埴壤土
空堀埋土	C 1	10YR4/4褐色埴壤土
空堀埋土	C 2	10YR6/4にぶい黄褐色砂土
空堀埋土	C 3	10YR5/4にぶい黄褐色砂土
溝埋土	H 1	10YR3/4暗褐色砂壤土
溝埋土	H 2	10YR3/3暗褐色砂壤土
盛土層	K 1	10YR3/4暗褐色砂土
盛土層	K 2	10YR3/3暗褐色砂土
基本土層	IV	10YR2/3黒褐色砂質埴土
基本土層	V	10YR2/1黒色砂質埴土
基本土層	VI	10YR3/4暗褐色砂質埴土
基本土層	VII	10YR5/4にぶい黄褐色砂土

MD 0 1 -Sec.14, 15

表土	I	10YR4/4褐色砂壤土
覆土	II a	10YR4/4褐色砂壤土
覆土	II b	10YR4/4褐色砂壤土
覆土	III a	10YR3/3暗褐色砂質埴土
覆土	III b	10YR3/3暗褐色砂質埴土
空堀埋土	A 1	10YR4/4褐色砂質埴土
空堀埋土	A 2	10YR5/6黄褐色砂質埴土
空堀埋土	A 3	10YR3/3暗褐色砂質埴土
空堀埋土	B 1	10YR5/6黄褐色砂質埴土
空堀埋土	B 2	10YR4/4褐色砂質埴土
空堀埋土	B 3	10YR5/6黄褐色砂質埴土
空堀埋土	B 4	10YR4/4褐色砂質埴土
空堀埋土	B 5	10YR4/6褐色砂質埴土
空堀埋土	C 1	10YR4/4褐色シルト質壤土
空堀埋土	C 2	10YR4/4褐色シルト質壤土
空堀埋土	C 3	10YR5/4にぶい黄褐色砂質埴土
空堀埋土	C 4	10YR5/4にぶい黄褐色砂質埴土

層名	基本土	混入土	
空堀埋土	A 1	10YR3/3暗褐色砂質粘土	10YR4/6褐色砂質粘土2%粉状混入
空堀埋土	A 2	10YR4/4褐色砂質粘土	10YR4/6褐色砂質粘土5%粉状混入
空堀埋土	B 1	10YR4/4褐色砂質粘土	10YR4/6褐色砂質粘土20%塊状混入
空堀埋土	B 2	10YR3/4暗褐色砂質粘土	10YR5/6黄褐色砂質粘土5%粒状混入
空堀埋土	B 3	10YR3/4暗褐色砂質粘土	10YR5/6黄褐色砂質粘土30%粒状混入
空堀埋土	B 4	10YR4/4褐色砂質粘土	10YR4/6褐色砂質粘土7%粉状混入
空堀埋土	C 1	10YR4/4褐色シルト質壤土	10YR6/4にぶい黄褐色砂質粘土10%層状, 10YR5/4にぶい黄褐色砂質粘土10%層状混入
空堀埋土	C 2	10YR5/4にぶい黄褐色砂質粘土	10YR6/4にぶい黄褐色砂質粘土15%塊状, 10YR4/6褐色砂質粘土5%塊状混入

空堀土層  
MD 0 1 - Sec.16

覆土	III c	10YR4/4褐色砂質粘土	10YR4/6褐色砂質粘土15%塊状混入
空堀埋土	A 1	10YR3/4暗褐色砂質粘土	10YR4/6黄褐色砂質粘土3%塊状混入
空堀埋土	A 2	10YR4/4褐色砂質粘土	10YR4/6褐色砂質粘土2%塊状, 10YR5/6黄褐色砂質粘土3%塊状混入
空堀埋土	A 3	10YR3/4暗褐色砂質粘土	10YR5/6黄褐色砂質粘土20%塊状, 10YR4/6褐色砂質粘土15%塊状, 10YR3/3暗褐色砂質粘土5%塊状混入
空堀埋土	A 4	10YR3/3暗褐色砂質粘土	10YR2/2黒褐色砂質粘土30%塊状, 10YR4/4褐色砂質粘土10%塊状混入
空堀埋土	B 1	10YR4/4褐色砂質粘土	10YR4/6褐色砂質粘土10%塊状混入
空堀埋土	B 2	10YR3/4褐色砂質粘土	10YR4/4褐色砂質粘土15%塊状, 10YR4/6褐色砂質粘土5%塊状混入
空堀埋土	C 1	10YR4/4褐色シルト質壤土	10YR3/4暗褐色シルト質壤土5%層状混入
空堀埋土	C 2	10YR4/4褐色シルト質壤土	10YR6/4にぶい黄褐色砂質粘土10%層状, 10YR5/4にぶい黄褐色砂質粘土10%層状混入
空堀埋土	C 3	10YR5/4にぶい黄褐色砂質粘土	10YR6/4にぶい黄褐色砂質粘土15%塊状, 10YR4/6褐色砂質粘土5%塊状混入
盛土層	K 1	10YR4/4褐色砂壤土	10YR4/6褐色砂質粘土20%層状, 10YR5/6黄褐色砂質粘土15%層状混入
盛土層	K 2	10YR3/4暗褐色砂壤土	10YR2/2黒褐色砂質粘土10%塊状, 10YR5/6黄褐色砂質粘土7%塊状混入
盛土層	K 3	10YR4/4褐色砂壤土	10YR5/6黄褐色砂土5%塊状, 10YR6/4にぶい黄褐色砂質粘土15%塊状混入
盛土層	K 4	10YR5/8黄褐色砂壤土	10YR6/4にぶい黄褐色砂質粘土20%塊状, 10YR4/6褐色砂質粘土10%塊状混入
盛土層	K 5	10YR4/4褐色砂壤土	10YR5/6黄褐色砂質粘土3%塊状, 10YR4/6褐色砂質粘土5%塊状混入
盛土層	K 6	10YR4/4褐色砂壤土	10YR4/6褐色砂質粘土10%層状, 10YR5/6黄褐色砂質粘土10%塊状混入
盛土層	K 7	10YR5/8黄褐色砂壤土	10YR6/4にぶい黄褐色砂質粘土15%塊状混入
盛土層	K 8	10YR3/4暗褐色砂壤土	10YR4/6褐色砂質粘土20%塊状, 10YR2/1黒色砂質粘土10%塊状混入
盛土層	K 9	10YR3/3暗褐色砂壤土	10YR4/6褐色砂質粘土5%塊状混入
盛土層	K 10	10YR5/6黄褐色砂壤土	10YR4/4褐色砂質粘土15%塊状, 10YR3/4暗褐色砂質粘土10%塊状, 10YR2/1黒色砂質粘土7%塊状混入
盛土層	K 11	10YR2/3黒褐色砂壤土	10YR2/1黒色砂質粘土10%塊状, 10YR4/6褐色砂質粘土20%塊状混入

空堀土層  
MD 0 1 - Sec.17  
(I ~ III b層はSec.14と共通)

覆土	III a i	10YR3/3暗褐色砂質粘土	10YR4/6褐色砂質粘土7%塊状, 10YR4/4褐色砂質粘土15%塊状混入
空堀埋土	A 1	10YR3/4暗褐色砂質粘土	10YR4/4褐色砂質粘土15%塊状, 10YR3/3暗褐色砂質粘土10%塊状混入
空堀埋土	A 2	10YR4/4褐色砂質粘土	10YR4/6褐色砂質粘土20%塊状, 10YR3/4暗褐色砂質粘土15%塊状混入
空堀埋土	A 3	10YR4/6褐色砂質粘土	10YR5/6黄褐色砂質粘土10%層状, 10YR4/4褐色砂質粘土20%塊状混入
空堀埋土	A 4	10YR3/4暗褐色砂質粘土	10YR5/6黄褐色砂質粘土20%塊状, 10YR4/6褐色砂質粘土15%塊状混入
空堀埋土	A 5	10YR3/3暗褐色砂質粘土	10YR2/2黒褐色砂質粘土30%塊状, 10YR4/4褐色砂質粘土10%塊状混入
空堀埋土	B 1	10YR4/4褐色砂質粘土	10YR4/6褐色砂質粘土10%塊状混入
空堀埋土	B 2	10YR3/4褐色砂質粘土	10YR4/4褐色砂質粘土15%塊状, 10YR4/6褐色砂質粘土5%塊状混入
空堀埋土	B 3	10YR4/6褐色砂質粘土	10YR5/6黄褐色砂質粘土10%塊状, 10YR4/4褐色砂質粘土5%塊状混入
空堀埋土	B 4	10YR4/4褐色砂質粘土	10YR4/6褐色砂質粘土5%塊状混入
空堀埋土	B 5	10YR4/4褐色砂質粘土	10YR4/6褐色砂質粘土10%塊状, 10YR5/6褐色砂質粘土3%塊状混入
空堀埋土	B 6	10YR4/6褐色砂質粘土	10YR5/6褐色砂質粘土7%塊状混入
空堀埋土	C 1	10YR4/4褐色シルト質壤土	10YR3/4暗褐色シルト質壤土5%層状混入
盛土層	K 1	10YR4/4褐色砂壤土	10YR4/6褐色砂質粘土20%層状, 10YR5/6黄褐色砂質粘土15%層状混入
盛土層	K 2	10YR5/4にぶい黄褐色砂壤土	10YR4/4褐色砂質粘土15%層状, 10YR4/6褐色砂質粘土7%塊状, 10YR2/2黒褐色砂質粘土5%塊状混入
盛土層	K 3	10YR3/4暗褐色砂壤土	10YR2/2黒褐色砂質粘土10%塊状, 10YR5/6黄褐色砂質粘土7%塊状混入
盛土層	K 4	10YR5/8黄褐色砂壤土	10YR6/4にぶい黄褐色砂質粘土20%塊状, 10YR4/6褐色砂質粘土10%塊状混入
盛土層	K 5	10YR4/4褐色砂壤土	10YR4/4褐色砂質粘土20%塊状, 10YR5/6黄褐色砂質粘土15%塊状混入
盛土層	K 6	10YR3/4暗褐色砂壤土	10YR5/6黄褐色砂質粘土10%塊状, 10YR4/6褐色砂質粘土7%塊状, 10YR2/2黒褐色砂質粘土5%塊状混入
盛土層	K 7	10YR4/6褐色砂壤土	10YR3/4暗褐色砂質粘土10%塊状, 10YR5/6黄褐色砂質粘土10%塊状混入
盛土層	K 8	10YR5/8黄褐色砂壤土	10YR4/6褐色砂質粘土20%塊状, 10YR4/4褐色砂質粘土15%塊状混入
盛土層	K 9	10YR2/3黒褐色砂壤土	10YR2/1黒色砂質粘土10%塊状, 10YR4/6褐色砂質粘土20%塊状混入

空堀土層  
MD 0 1 - Sec.18  
(II a - III c層はSec.14, 17と共通)



Photo.28

中世遺構全景（南より）



Photo.29

空堀（MD01）Y1西部





空堀埋土 (MD01-Sec.10)

Photo.30



空堀埋土 (MD01-Sec.11)

Photo.31



Photo.32

空堀埋土 (MD 01—Sec.12)



Photo.33

空堀埋土 (MD 01—Sec.13)





空堀埋土 (MD01-Sec.14)

Photo.34



空堀埋土 (MD01-Sec.18)

Photo.35





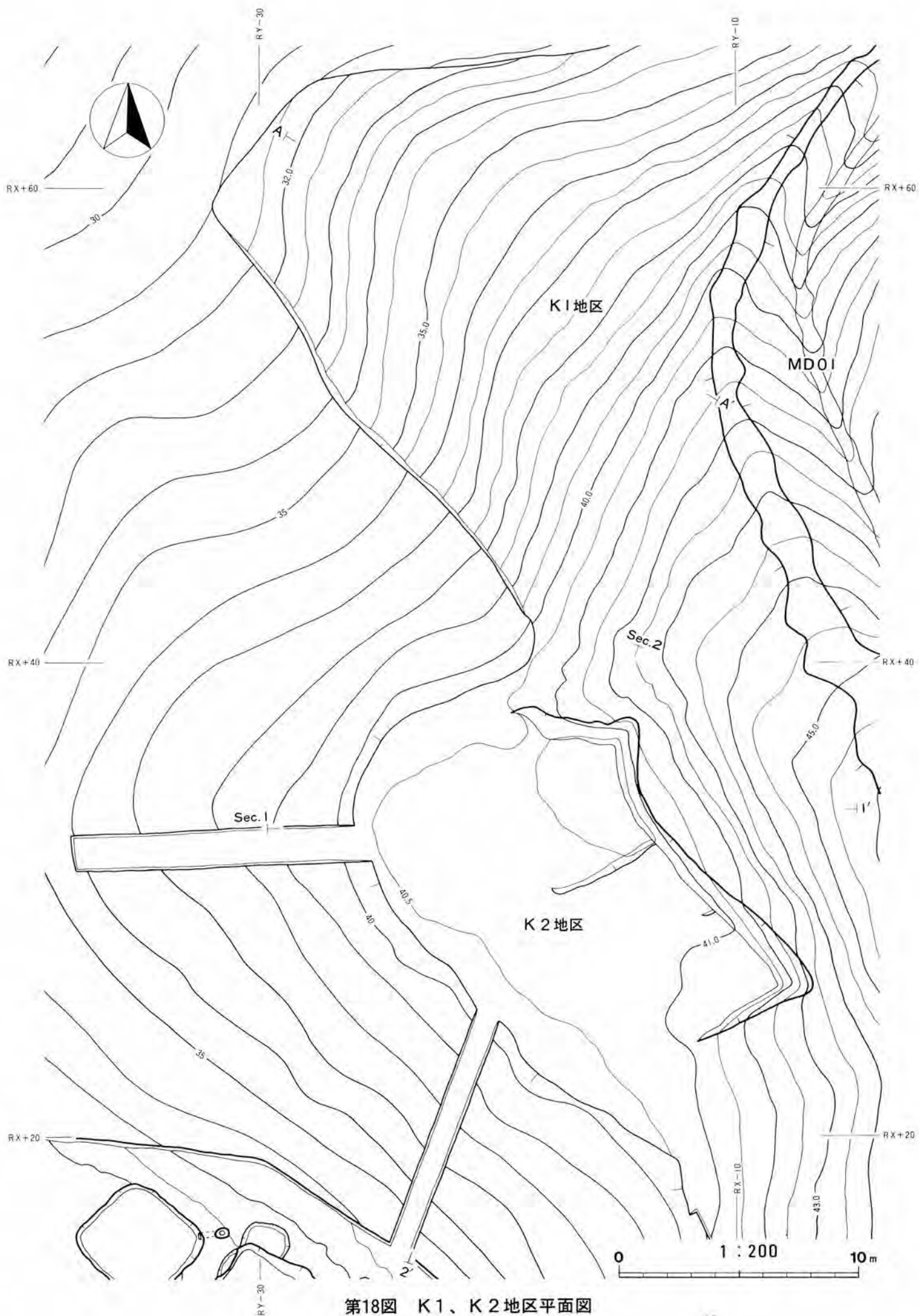
Photo.36

空城南斜面盛土層 (MD01-Sec.17 K層)

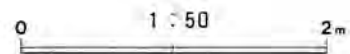
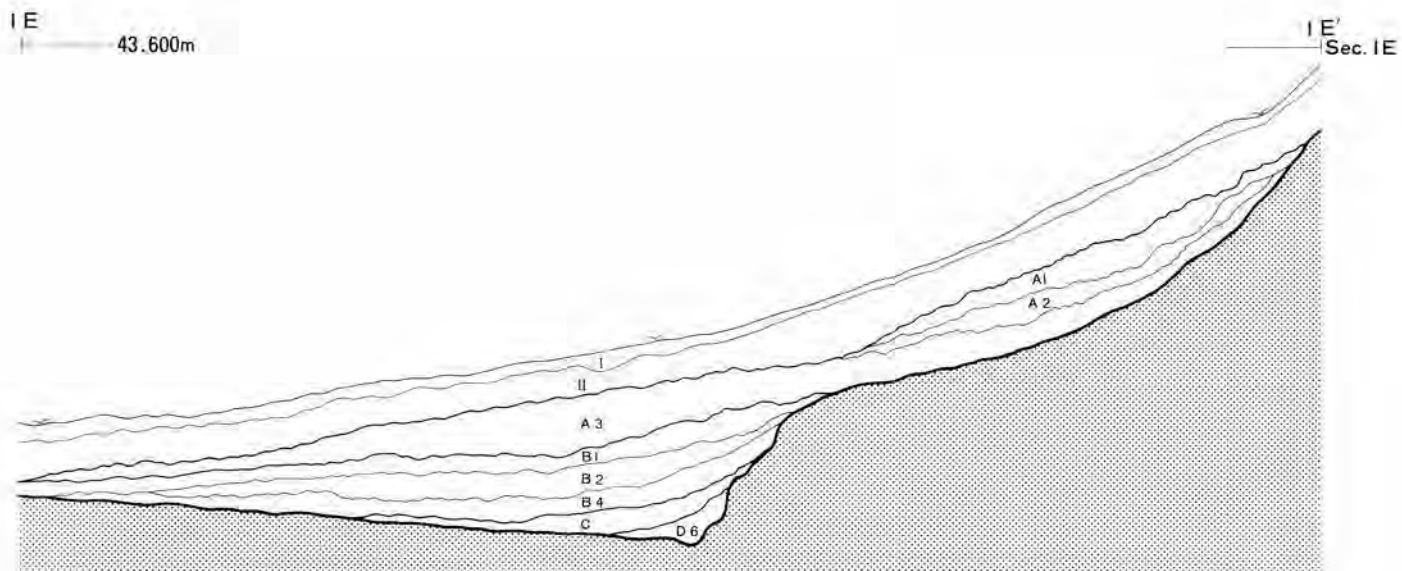
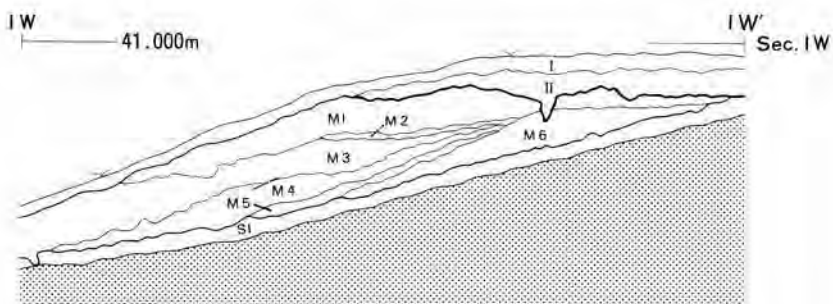
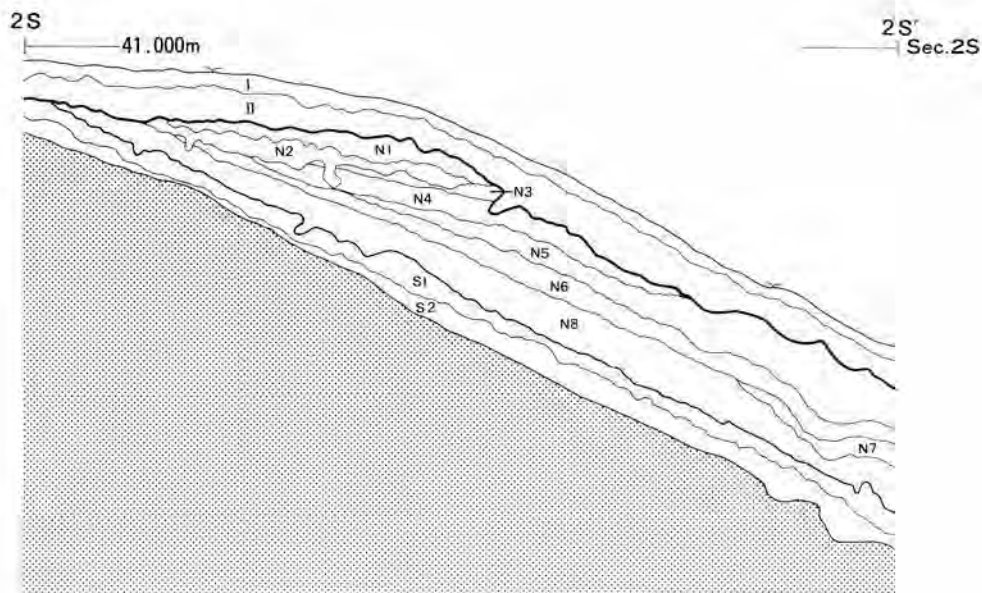


Photo.37

空城南斜面盛土層 (MD01-Sec.18 K層)

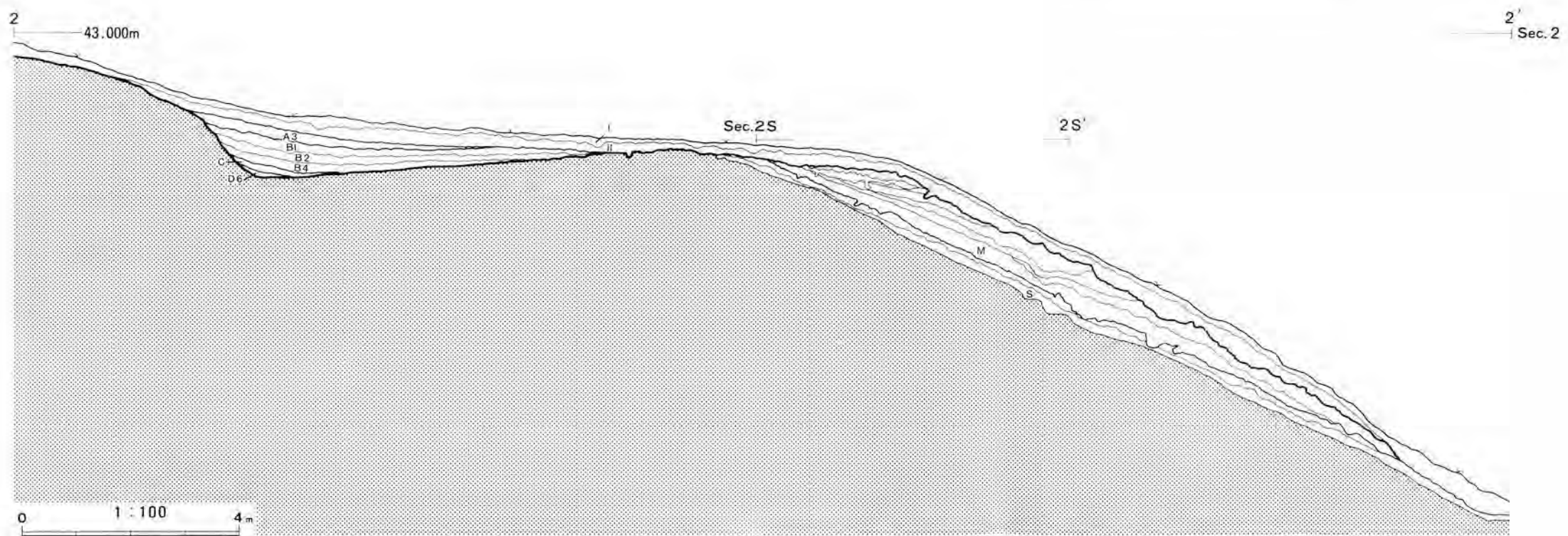
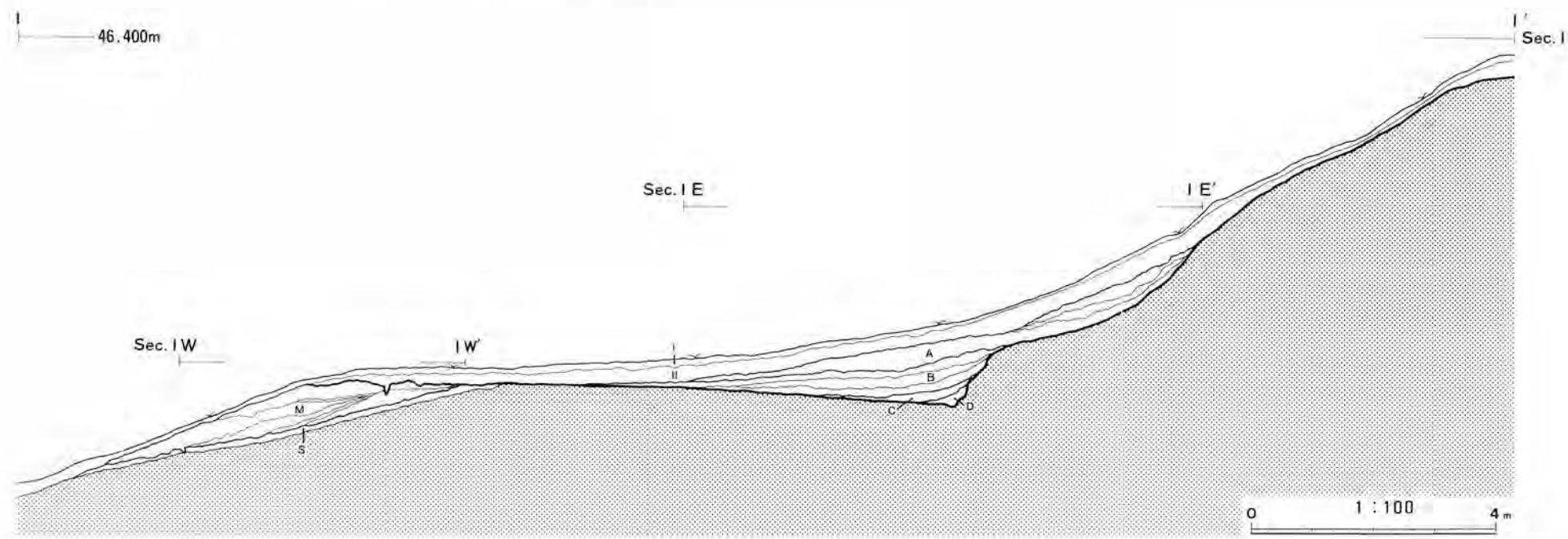
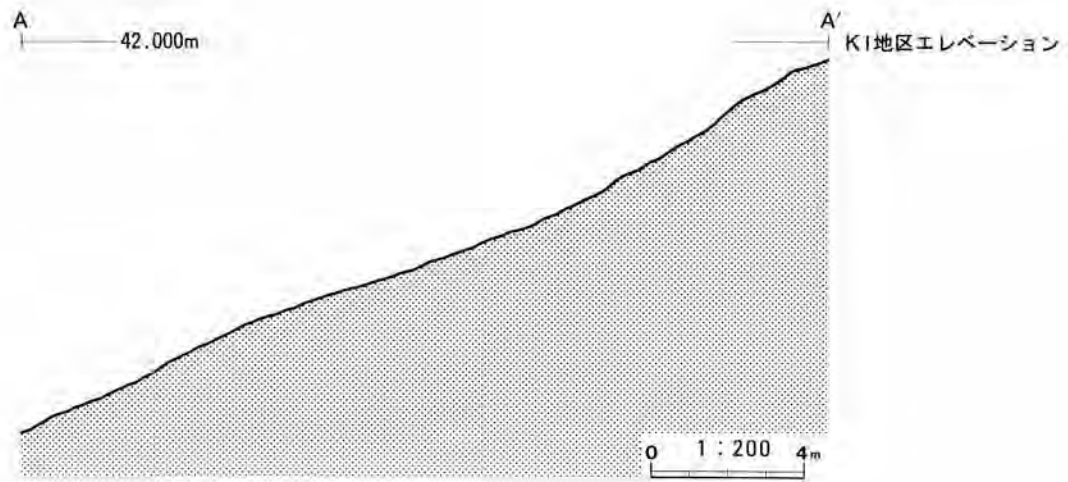


第18图 K1、K2地区平面图



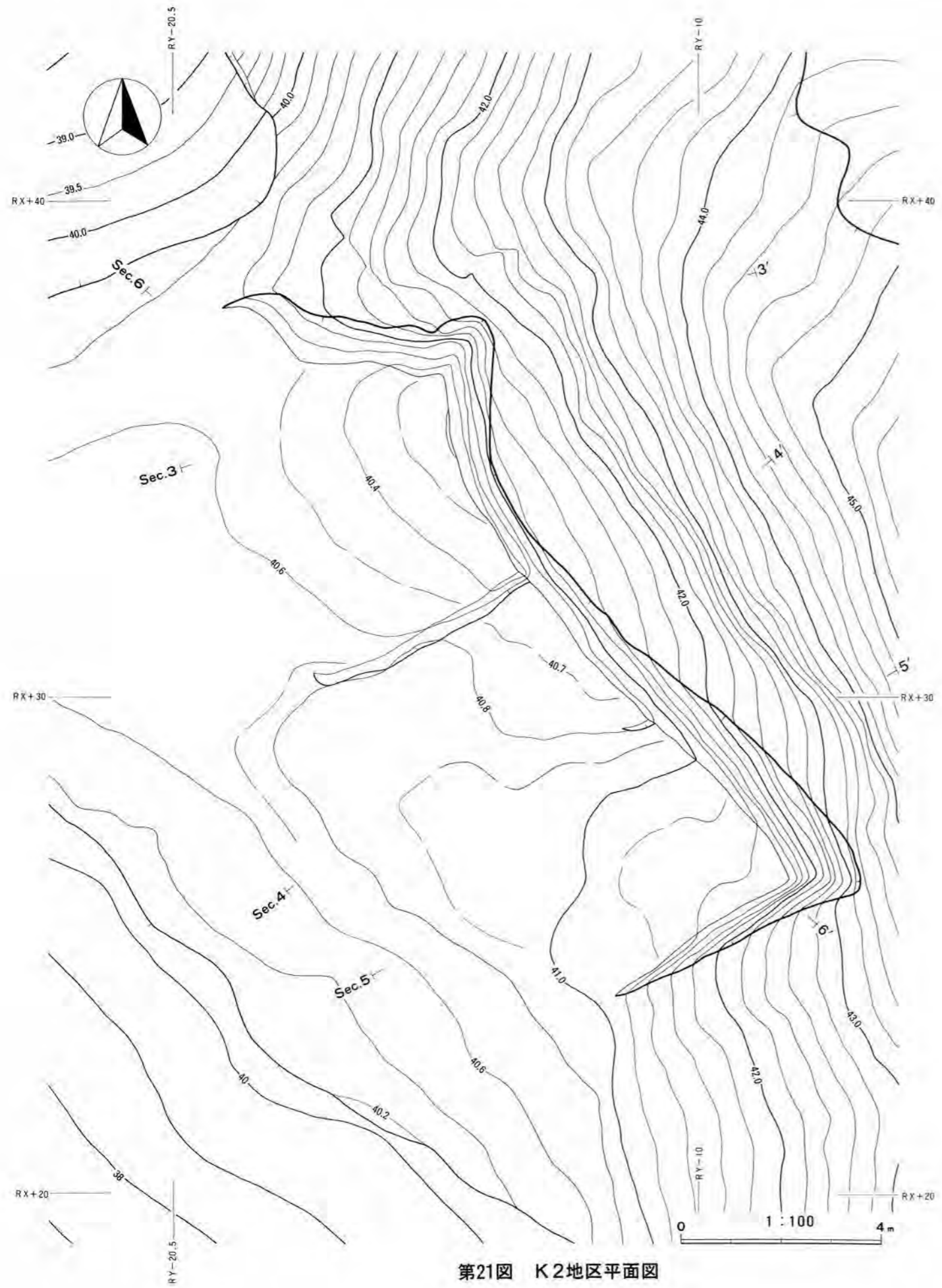
第19图 K2地区土层断面图 (K2-Sec. IE、IW、2S)



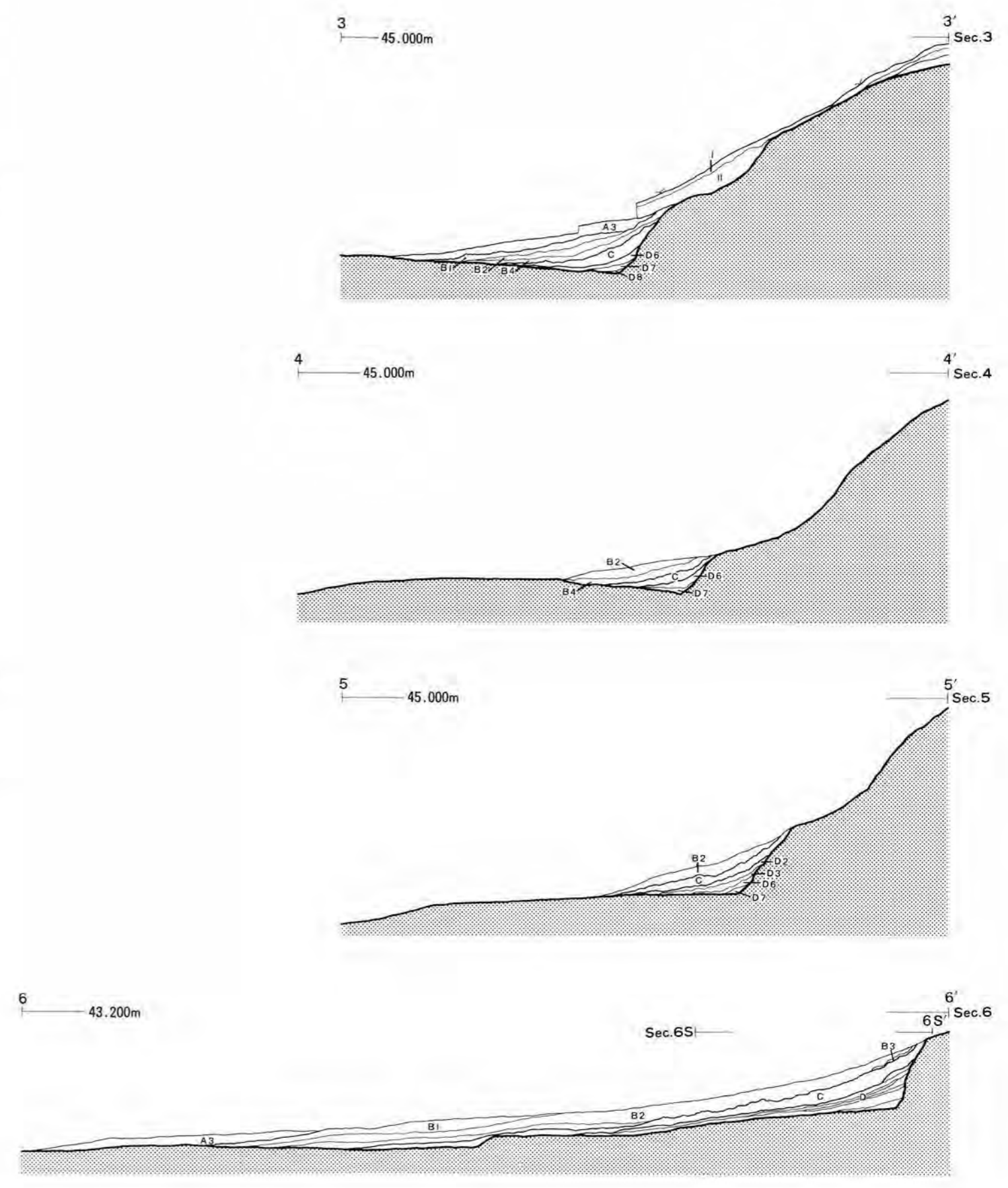


第20図 K2地区土層断面図 (K2-Sec.1, 2) — 51 —

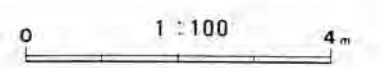




第21图 K2地区平面图

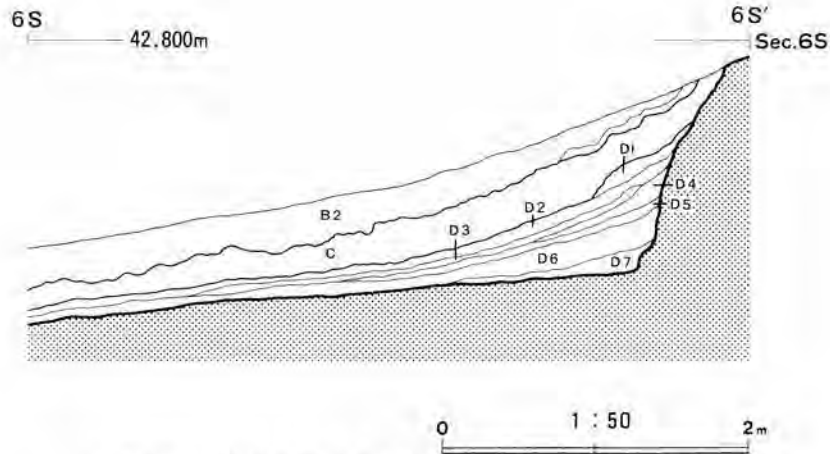


第22图 K2地区土层断面图 (K2-Sec.3~6)









第23図 K2地区土層断面図 (K2-Sec. 6 S)

層名	基本土	混入土
表土 I	10YR4/4褐色砂壤土	10YR5/8黄褐色壤質砂土3~5%粒状混入
覆土 II	10YR4/6褐色砂壤土	10YR5/8黄褐色壤質砂土10~20%粒塊状混入
遺構埋土 A 1	10YR6/8明黄褐色砂壤土	10YR5/6黄褐色壤質砂土2%粉状混入
遺構埋土 A 2	10YR5/6黄褐色砂壤土	10YR4/4褐色砂壤土20%粉状混入
遺構埋土 A 3	10YR5/6黄褐色砂壤土	10YR7/8黄橙色砂壤土3%粉状混入
遺構埋土 B 1	10YR5/6黄褐色砂壤土	10YR4/4褐色砂壤土7%粉状, 10YR3/4暗褐色壤土1%塊状混入
遺構埋土 B 2	10YR5/6黄褐色砂壤土	10YR6/8明黄褐色砂壤土2%粉状混入
遺構埋土 B 3	10YR4/6褐色壤土	10YR5/8黄褐色砂壤土1%粉状混入
遺構埋土 B 4	10YR5/6黄褐色砂壤土	10YR6/8明黄褐色砂壤土3%層状混入
遺構埋土 C	10YR5/8黄褐色砂壤土	10YR6/6明黄褐色砂壤土5%粒塊状一部層状, 10YR3/4暗褐色壤土1%粒状混入
遺構埋土 D 1	10YR4/4褐色砂壤土	—
遺構埋土 D 2	10YR5/6黄褐色砂壤土	10YR6/6明黄褐色砂壤土7%層状混入
遺構埋土 D 3	10YR4/4褐色砂壤土	—
遺構埋土 D 4	10YR5/8黄褐色壤土	10YR6/6明黄褐色砂壤土粉状2%混入
遺構埋土 D 5	10YR5/6黄褐色砂壤土	10YR6/6明黄褐色砂壤土3%層状混入
遺構埋土 D 6	10YR5/8黄褐色砂壤土	10YR6/6明黄褐色砂壤土3%粉粒状混入
遺構埋土 D 7	10YR5/6黄褐色砂壤土	10YR4/6褐色砂壤土粉状7%粉状混入
遺構埋土 D 8	10YR5/8黄褐色砂壤土	—

K2地区上層  
K2-Sec. 1~6

盛土層 M 1	10YR3/3暗褐色砂壤土	10YR5/8黄褐色砂壤土20~30%粉粒状混入
盛土層 M 2	10YR4/4褐色シルト質埴壤土	10YR5/8黄褐色砂壤土1%粉状混入
盛土層 M 3	10YR6/8明黄褐色砂壤土	10YR3/4暗褐色シルト質埴壤土2%粉状混入
盛土層 M 4	10YR3/4暗褐色シルト質埴壤土	10YR5/8黄褐色砂壤土7%粒状混入
盛土層 M 5	10YR5/8黄褐色砂壤土	10YR3/4暗褐色砂壤土3%粉状混入
盛土層 M 6	10YR3/4暗褐色シルト質埴壤土	10YR5/8黄褐色砂壤土10%粉粒状混入

K2-Sec. 1 W

盛土層 N 1	10YR4/4褐色砂壤土	10YR5/6黄褐色砂壤土3%粉状混入
盛土層 N 2	10YR4/4褐色砂壤土	10YR5/6黄褐色砂壤土3~10%粉状混入
盛土層 N 3	10YR5/8黄褐色砂壤土	10YR4/4褐色砂壤土3%粉状混入
盛土層 N 4	10YR6/8明黄褐色砂壤土	10YR5/8黄褐色砂壤土7%塊状, 10YR4/4褐色砂壤土3%粉粒状混入
盛土層 M 5	10YR5/8黄褐色砂壤土	10YR4/4褐色砂壤土3~10%粉状混入
盛土層 N 6	10YR6/8明黄褐色砂壤土	10YR4/6褐色砂壤土5%粉状混入
盛土層 N 7	10YR4/6褐色砂壤土	10YR6/8明黄褐色砂壤土7%塊状混入
盛土層 N 8	10YR4/6黄褐色砂壤土	10YR2/3黑褐色砂壤土5%塊状, 10YR6/8明黄褐色砂壤土7%粒状混入
旧表土 S 1	10YR2/3黑褐色壤土	—
旧表土 S 2	10YR3/4暗褐色砂壤土	—

K2-Sec. 2 S



Photo.38

K 2 地区切岸



Photo.39

K 2 地区西斜面盛土層 (Sec. 1W M層)





K2地区南西斜面盛土層 (Sec. 2 S M層)

Photo.40



K2地区切岸埋土 (Sec. 1 E、3)

Photo.41



Photo.42

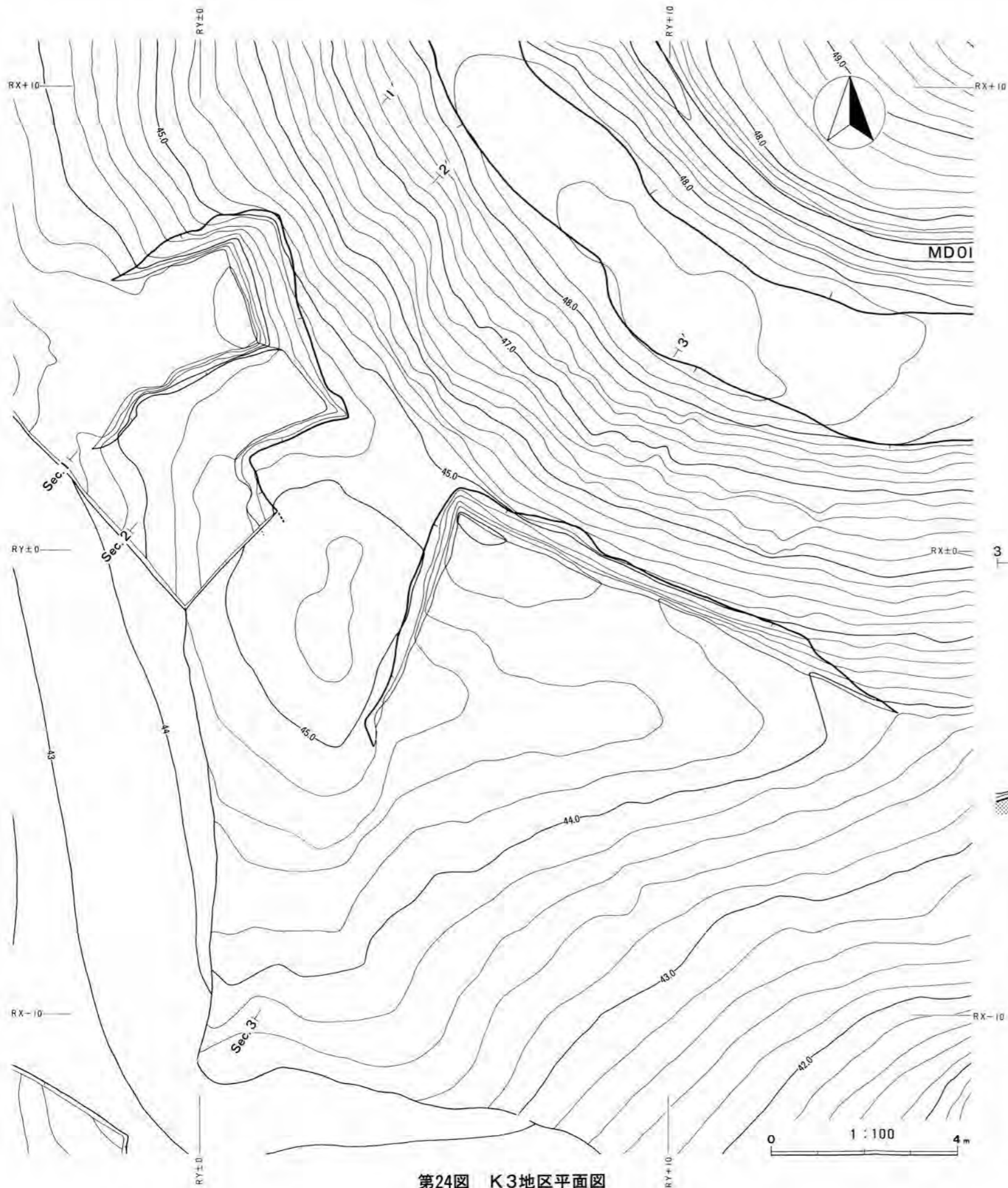
K 2地区切岸埋土 (Sec. 4、5)



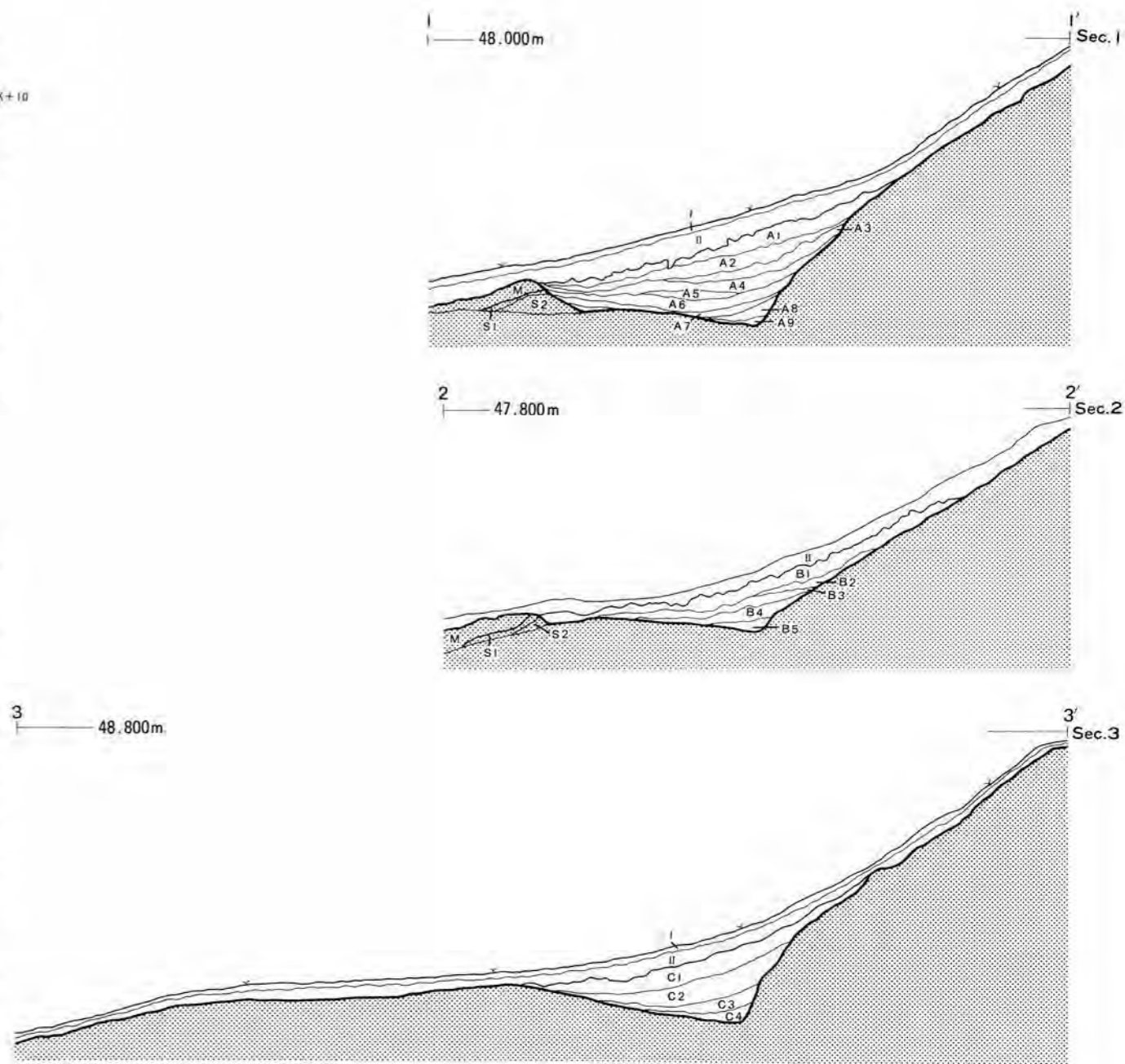
Photo.43

K 2地区切岸埋土 (Sec. 6 S)





第24图 K3地区平面图



第25图 K3地区土层断面图 (K3-Sec.1~3)

层名	基本土	混入土
表土 I	10YR5/4にぶい黄褐色砂壤土	10YR6/8黄褐色砂壤土30%粉状混入
澄土 II	10YR5/4にぶい黄褐色砂壤土	10YR6/8黄褐色砂壤土30%粉状混入
遺構埋土 A 1	10YR6/8明黄褐色砂壤土	10YR4/4褐色砂壤土3%粒塊状, 10YR7/8黄橙色砂壤土1%塊状混入
遺構埋土 A 2	10YR6/8明黄褐色砂壤土	10YR7/8黄橙色砂壤土3%粒状, 10YR4/4褐色砂壤土1%粉状混入
遺構埋土 A 3	10YR6/8明黄褐色砂壤土	10YR7/8黄橙色砂壤土5%層状, 10YR4/4褐色砂壤土2%層状混入
遺構埋土 A 4	10YR6/8明黄褐色砂壤土	10YR7/8黄橙色砂壤土1%粉粒状, 10YR4/4褐色砂壤土1%塊状混入
遺構埋土 A 5	10YR6/8明黄褐色砂壤土	10YR4/4褐色砂壤土1%塊状混入
遺構埋土 A 6	10YR6/8明黄褐色砂壤土	10YR6/6明黄褐色砂壤土3%層状混入
遺構埋土 A 7	10YR6/6明黄褐色砂壤土	—
遺構埋土 A 8	10YR6/8明黄褐色砂壤土	10YR7/8黄橙色砂壤土2%層状混入
遺構埋土 A 9	10YR6/6明黄褐色砂壤土	—
遺構埋土 B 1	10YR6/8明黄褐色砂壤土	10YR4/4褐色砂壤土3%粒塊状, 10YR7/8黄橙色砂壤土1%塊状混入
遺構埋土 B 2	10YR5/4にぶい黄褐色砂壤土	10YR7/8黄橙色砂壤土1%粉状混入
遺構埋土 B 3	10YR6/8明黄褐色壤土	10YR7/8黄橙色砂壤土1%粉状混入
遺構埋土 B 4	10YR6/8明黄褐色砂壤土	10YR4/6褐色砂壤土3%粒状混入
遺構埋土 B 5	10YR6/8明黄褐色砂壤土	—

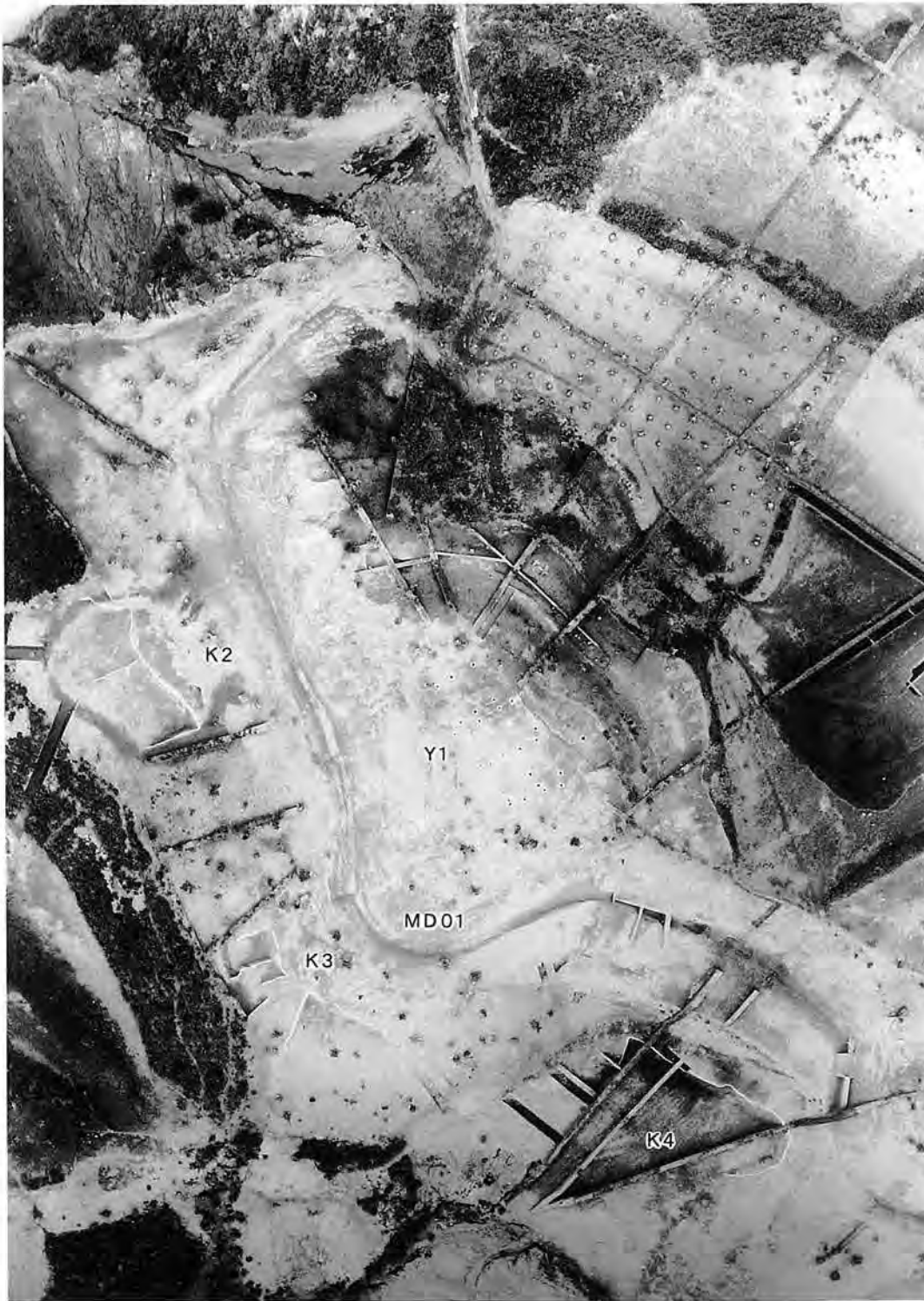
K3地区土层  
K3-Sec. 1, 2





層名	基本土	混入土
遺構埋土 C 1	10YR6/8明黄褐色砂壤土	10YR6/6明黄褐色粗粒砂土30%層状混入
遺構埋土 C 2	10YR6/8明黄褐色砂壤土	10YR6/6明黄褐色粗粒砂土15%層状、10YR5/8黄褐色砂壤土1%層状混入
遺構埋土 C 3	10YR6/8明黄褐色砂壤土	10YR6/6明黄褐色粗粒砂土1%層状、10YR5/8黄褐色砂壤土3%層状混入
遺構埋土 C 4	10YR6/8明黄褐色砂壤土	—
盛土層 M	10YR5/8黄褐色砂壤土	10YR4/4褐色砂壤土3%塊状、10YR6/8明黄褐色砂壤土1%塊状混入
旧表土 S 1	10YR4/4褐色砂壤土	—
旧表土 S 2	10YR6/6明黄褐色砂壤土	—

K 3 地区土層  
K 3 -Sec. 1 ~ 3



中世遺構（西部）垂直写真

Photo. 44



Photo.45

K3地区切岸

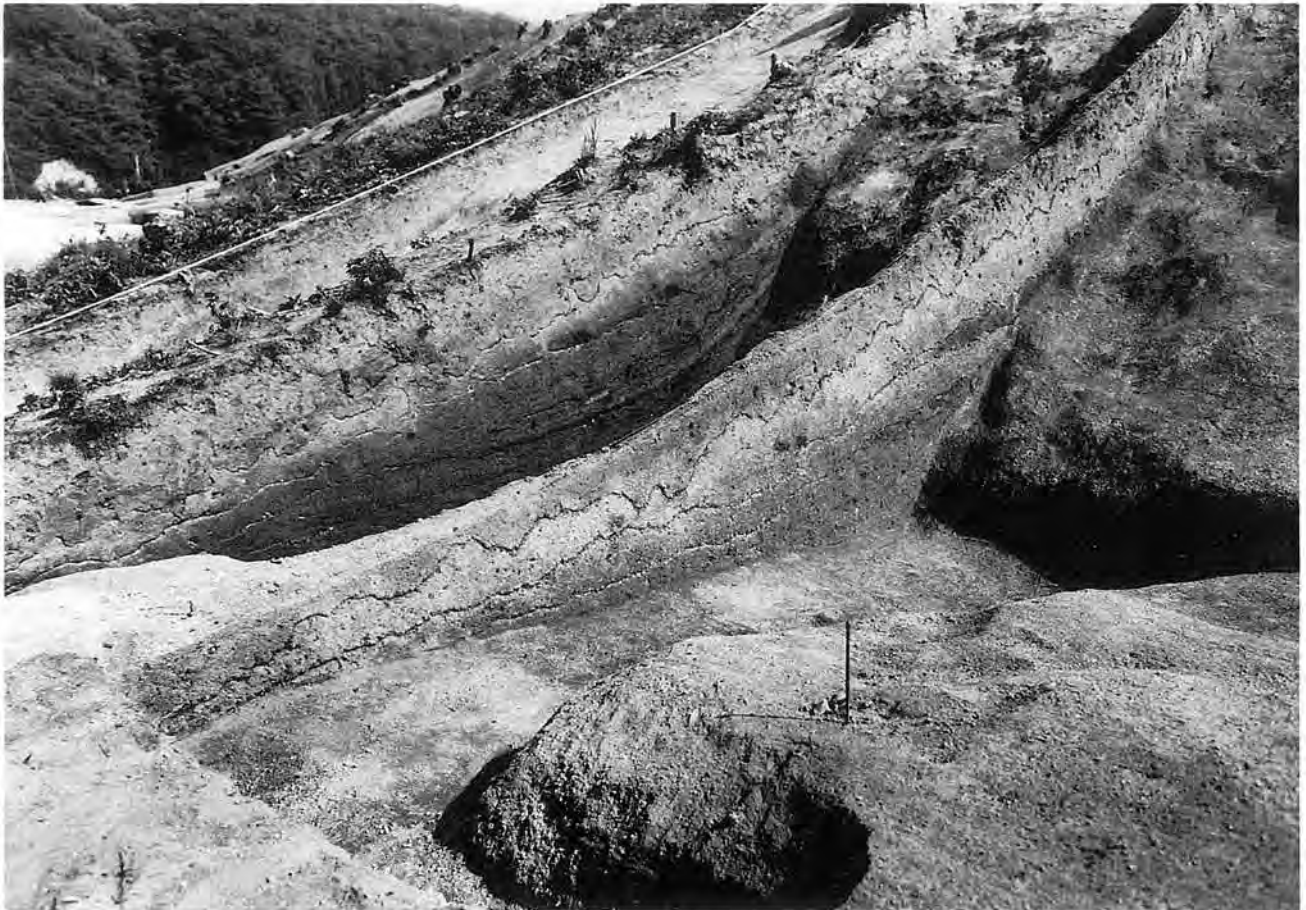
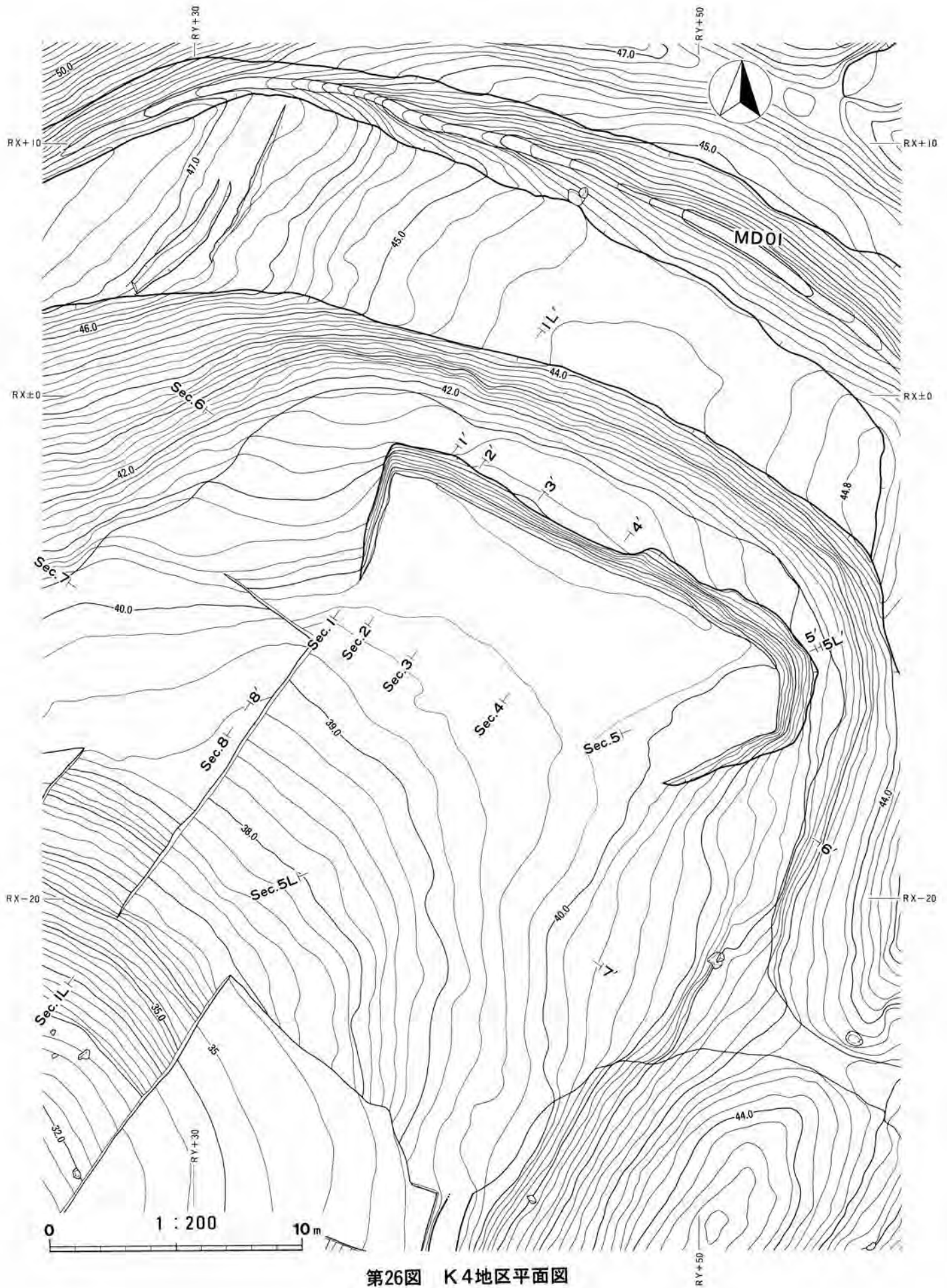


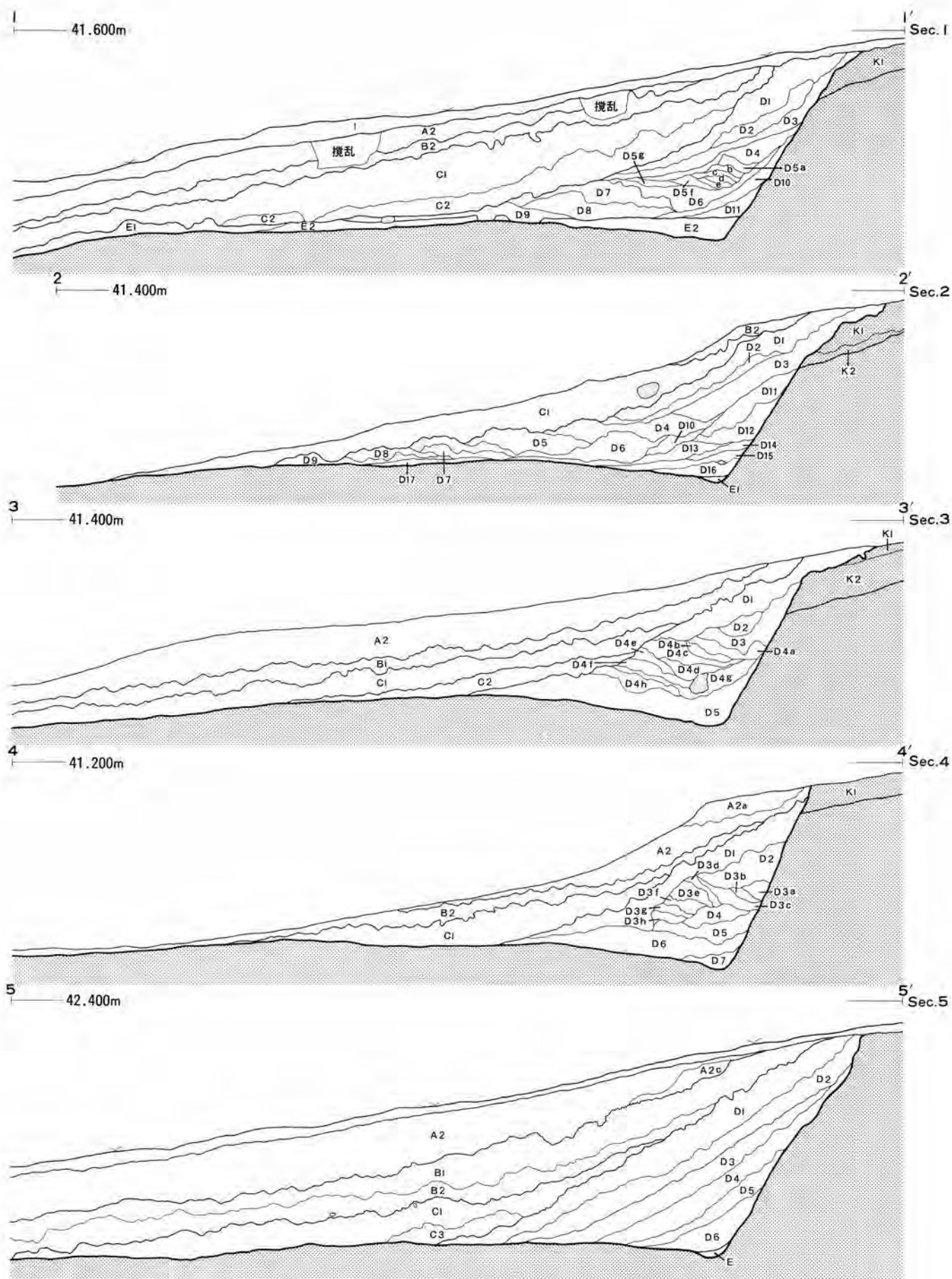
Photo.46

K3地区切岸埋土

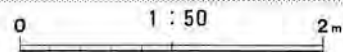




第26图 K4地区平面图

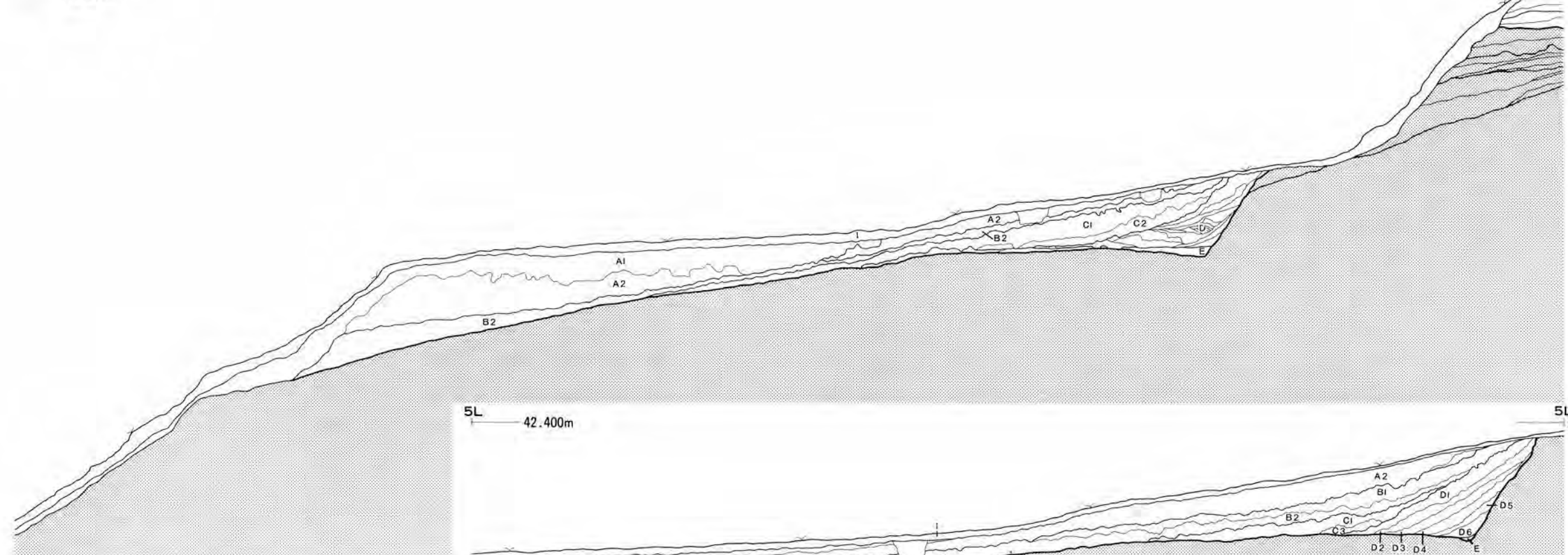


第27图 K4地区土层断面图 (K4-Sec.1~5)



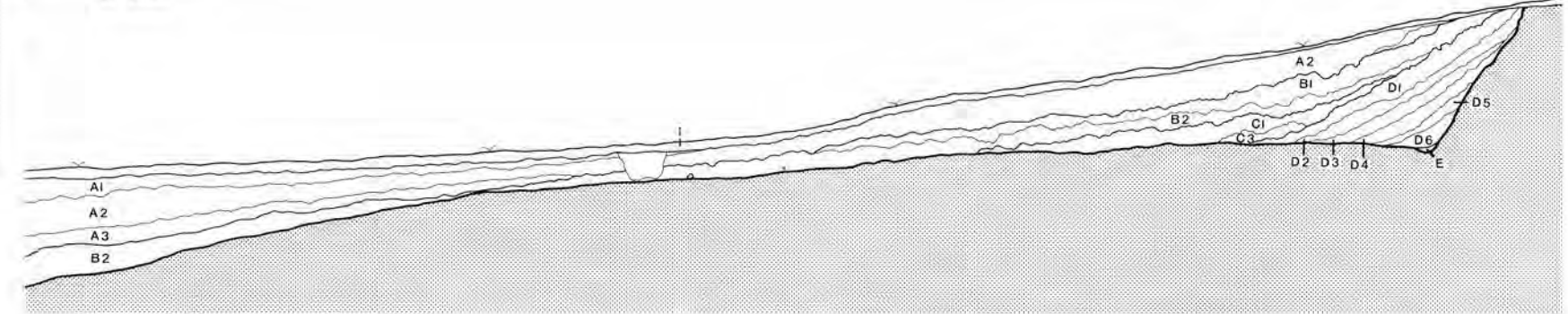
IL 45.200m

IL' Sec.1L



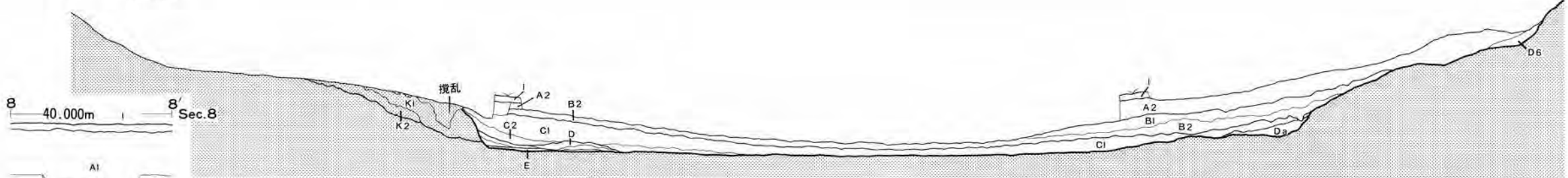
5L 42.400m

5L' Sec.5L

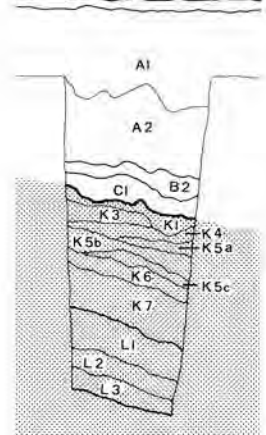


6 43.000m

6' Sec.6

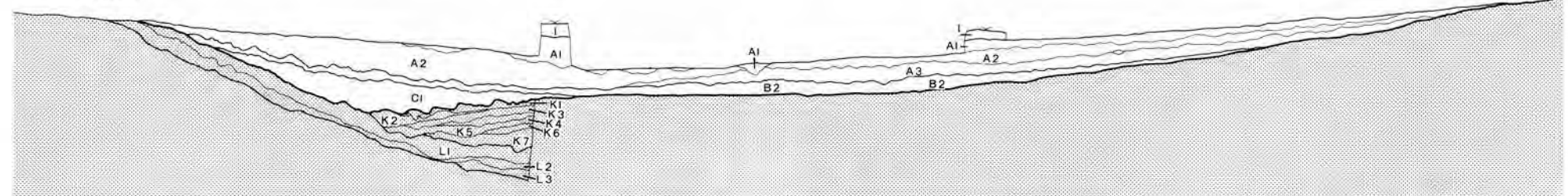


B 40.000m B' Sec.8



7 40.200m

7' Sec.7



第28图 K4地区土层断面图 (Sec.1L, 5L6, 7)

0 1:100 4m





層名	基本土	混入土
表土 I	10YR4/4褐色砂壤土	10YR5/6黄褐色砂壤土3%粒状、10YR3/3暗褐色砂壤土3%粒状混入
埋土 A1	10YR4/4褐色砂壤土	10YR5/6黄褐色砂壤土3%粒状混入
埋土 A2	10YR4/4褐色砂壤土	10YR5/6黄褐色砂壤土5%粒状、10YR3/3暗褐色砂壤土5%粉状混入
埋土 A3	10YR4/4褐色砂壤土	10YR3/4暗褐色砂壤土3%粒状混入
埋土 B2	10YR3/3暗褐色砂壤土	10YR2/3黑褐色砂壤土40%塊状混入

K4地区土層  
K4-Sec. 1 L, 5 L

埋土 B1	10YR3/4暗褐色砂壤土	10YR5/6黄褐色砂壤土3%粉状、10YR3/3暗褐色砂壤土10%粉状混入
埋土 C1	10YR4/4褐色砂壤土	10YR2/2黑褐色砂壤土5%粉状、10YR5/6黄褐色砂壤土7%粉状混入
埋土 Da	10YR5/8黄褐色砂壤土	10YR5/6黄褐色砂壤土20%粒状、10YR2/3黑褐色砂壤土2%粉状混入
埋土 Db	10YR5/6黄褐色砂壤土	10YR4/4褐色砂壤土5%粉状混入
盛土 K1	10YR6/6明黄褐色砂壤土	10YR4/6褐色砂壤土1%粉状混入
盛土 K2	10YR4/4褐色砂壤土	10YR2/3黑褐色砂壤土1%粒状、10YR5/6黄褐色砂壤土3%粒状混入

K4-Sec. 6

盛土 K1	10YR6/8明黄褐色砂壤土	10YR5/3にぶい黄褐色砂壤土粉状2%混入
盛土 K2	10YR4/4褐色砂壤土	10YR5/4にぶい黄褐色砂壤土5%粉状、10YR3/4暗褐色砂壤土20%粉状混入
盛土 K3	10YR5/3にぶい黄褐色砂壤土	10YR5/6黄褐色砂壤土1%粒状混入
盛土 K4	10YR4/4褐色砂壤土	10YR6/6明黄褐色砂壤土2%粒状、10YR3/3暗褐色砂壤土2%粉状混入
盛土 K5a	10YR5/4にぶい黄褐色砂壤土	10YR6/6明黄褐色砂壤土5%粒状混入
盛土 K5b	10YR4/3にぶい黄褐色砂壤土	10YR2/3黑褐色砂壤土1%粉状混入
盛土 K5c	10YR5/4にぶい黄褐色砂壤土	10YR6/6明黄褐色砂壤土2%粒状混入 花崗岩礫含む
盛土 K6	10YR4/6褐色砂壤土	10YR3/3暗褐色砂壤土3%粉状混入
盛土 K7	10YR4/3にぶい黄褐色砂壤土	10YR5/6黄褐色砂壤土3%粉状、10YR2/3黑褐色砂壤土2%粉状混入
盛土 L1	10YR4/4褐色砂壤土	10YR3/4暗褐色砂壤土20%層状混入
盛土 L2	10YR5/6黄褐色砂壤土	10YR6/6明黄褐色砂壤土30%層状混入
盛土 L3	10YR5/4にぶい黄褐色砂壤土	10YR2/3黑褐色砂壤土1%粉状混入

K4-Sec. 7, 8

埋土 C2	10YR5/4にぶい黄褐色砂壤土	10YR5/6黄褐色砂壤土10%粉状混入
埋土 D1	10YR5/4にぶい黄褐色砂壤土	10YR6/8明黄褐色砂壤土5%粒状、10YR6/4にぶい黄褐色砂壤土10%塊状混入
埋土 D2	10YR4/3にぶい黄褐色砂壤土	10YR6/8明黄褐色砂壤土3%粒状、10YR3/3暗褐色砂壤土5%粉状混入
埋土 D3	10YR3/3暗褐色砂壤土	10YR2/3黑褐色砂壤土20%粒状、10YR6/8明黄褐色砂壤土3%粒状混入
埋土 D4	10YR4/4褐色砂壤土	10YR6/6明黄褐色砂壤土5%塊状混入
埋土 D5a	10YR4/6褐色砂壤土	10YR6/6明黄褐色砂壤土2%粉状混入
埋土 D5b	10YR3/4暗褐色砂壤土	10YR4/6褐色砂壤土3%粉状混入
埋土 D5c	10YR4/6褐色砂壤土	10YR6/6明黄褐色砂壤土30%粉状混入
埋土 D5d	10YR3/4暗褐色砂壤土	——
埋土 D5e	10YR5/6黄褐色砂壤土	10YR6/6明黄褐色砂壤土5%粉状混入
埋土 D5f	10YR4/4褐色砂壤土	10YR4/6褐色砂壤土5%層状混入
埋土 D5g	10YR3/4暗褐色砂壤土	10YR5/6黄褐色砂壤土30%塊状混入
埋土 D6	10YR5/8黄褐色砂壤土	10YR3/4暗褐色砂壤土2%粉状、10YR7/8黄褐色砂壤土3%粉状混入
埋土 D7	10YR4/4褐色砂壤土	10YR5/8黄褐色砂壤土5%塊状、10YR3/3暗褐色砂壤土2%粉状混入
埋土 D8	10YR3/3暗褐色砂壤土	10YR5/6黄褐色砂壤土3%塊状混入
埋土 D9	10YR3/4暗褐色砂壤土	10YR5/6黄褐色砂壤土10%粉状、10YR4/4褐色砂壤土5%粉状混入
埋土 D10	10YR4/4褐色砂壤土	10YR6/8明黄褐色砂壤土2%粉状、10YR3/4暗褐色砂壤土2%粉状混入
埋土 D11	10YR4/4褐色砂壤土	10YR6/8明黄褐色砂壤土15%塊状混入
埋土 E1	10YR5/4にぶい黄褐色砂壤土	10YR5/6黄褐色砂壤土1%粉状混入
埋土 E2	10YR5/4にぶい黄褐色砂壤土	10YR5/6黄褐色砂壤土10%層状混入 水成堆積層
盛土 K1	10YR5/6黄褐色砂壤土	10YR4/4褐色砂壤土15%塊状、10YR3/4暗褐色砂壤土10%塊状、10YR2/1黒色砂壤土3%粒状混入

K4-Sec. 1

埋土 D1	10YR6/6明黄褐色砂壤土	10YR4/4褐色砂壤土5%塊状混入
埋土 D2	10YR4/3にぶい黄褐色砂壤土	10YR6/8明黄褐色砂壤土1%粒状、10YR3/3暗褐色砂壤土2%粉状混入
埋土 D3	10YR5/4にぶい黄褐色砂壤土	10YR6/8明黄褐色砂壤土3%塊状混入
埋土 D4	10YR4/3にぶい黄褐色砂壤土	10YR3/3暗褐色砂壤土3%粉状混入
埋土 D5	10YR4/3にぶい黄褐色砂壤土	10YR5/8黄褐色砂壤土5%塊状、10YR3/3暗褐色砂壤土2%粉状混入
埋土 D6	10YR5/6黄褐色砂壤土	10YR4/4褐色砂壤土10%粉状混入
埋土 D7	10YR4/3にぶい黄褐色砂壤土	10YR3/3暗褐色砂壤土7%粉状、10YR5/8黄褐色砂壤土5%粒状混入
埋土 D8	10YR5/6黄褐色砂壤土	10YR4/4褐色砂壤土15%粉状混入
埋土 D9	10YR4/3にぶい黄褐色砂壤土	10YR3/3暗褐色砂壤土15%粉状、10YR5/8黄褐色砂壤土3%粒状混入
埋土 D10	10YR4/3にぶい黄褐色砂壤土	10YR3/3暗褐色砂壤土3%粉状、10YR5/8黄褐色砂壤土3%粒状混入
埋土 D11	10YR3/3暗褐色砂壤土	10YR2/3黑褐色砂壤土10%塊状、10YR6/8明黄褐色砂壤土5%粒状混入
埋土 D12	10YR4/3にぶい黄褐色砂壤土	10YR3/4暗褐色砂壤土1%粉状、10YR5/8黄褐色砂壤土5%粒状混入
埋土 D13	10YR3/3暗褐色砂壤土	10YR2/3黑褐色砂壤土5%粒状、10YR6/8明黄褐色砂壤土7%粒状混入

K4-Sec. 2

K 4 地区土層  
K 4 -Sec. 2

層名	基本土	混入土
埋土 D14	10YR4/3にぶい黄褐色砂壤土	10YR5/8黄褐色砂壤土5%粒状混入
埋土 D15	10YR5/4にぶい黄褐色砂壤土	10YR6/8明黄褐色砂壤土7%層状混入
埋土 D16	10YR3/3暗褐色砂壤土	10YR2/3黑褐色砂壤土7%粒状、10YR6/8明黄褐色砂壤土5%層状混入
埋土 D17	10YR5/6黄褐色砂壤土	10YR4/4褐色砂壤土3%層状混入
埋土 E 1	10YR3/2黑褐色壤土	10YR5/4にぶい黄褐色壤土2%層状混入
盛土 K 1	10YR5/4にぶい黄褐色砂壤土	10YR4/4褐色砂壤土15%塊状、10YR6/6明黄褐色砂壤土5%塊状、 10YR2/1黒色埴壤土5%塊状混入
盛土 K 2	10YR2/3黑褐色埴壤土	10YR2/1黒色埴壤土10%塊状、10YR4/6褐色砂壤土20%塊状混入

K 4 -Sec. 3

埋土 D 1	10YR5/8黄褐色砂壤土	10YR6/8明黄褐色砂壤土5%粉状混入
埋土 D 2	10YR3/4暗褐色砂壤土	10YR5/4にぶい黄褐色壤土2%粉状混入
埋土 D 3	10YR5/6黄褐色砂壤土	10YR3/4暗褐色砂壤土7%塊状、10YR6/8明黄褐色砂壤土5%粉状混入
埋土 D 4 a	10YR3/4暗褐色砂壤土	10YR5/4にぶい黄褐色壤土5%粉状、10YR2/2黑褐色壤土2%粉状混入
埋土 D 4 b	10YR6/8明黄褐色壤土	—
埋土 D 4 c	10YR4/6褐色砂壤土	10YR6/8明黄褐色砂壤土10%粉状混入
埋土 D 4 d	10YR4/4褐色砂壤土	10YR6/8明黄褐色砂壤土2%粉状混入
埋土 D 4 e	10YR7/6明黄褐色砂壤土	10YR4/4褐色砂壤土2%塊状混入
埋土 D 4 f	10YR4/4褐色砂壤土	10YR3/2黑褐色砂壤土5%粉状混入
埋土 D 4 g	10YR4/4褐色砂壤土	10YR7/6明黄褐色砂壤土20%粒状混入
埋土 D 4 h	10YR2/2黑褐色壤土	10YR4/4褐色砂壤土20%粉状混入
埋土 D 5	10YR4/6褐色砂壤土	10YR6/8明黄褐色壤土7%粒状、10YR4/4褐色砂壤土5%粉状混入
盛土 K 1	10YR5/8黄褐色砂壤土	10YR4/6褐色砂壤土20%塊状、10YR4/4褐色砂壤土15%塊状混入
盛土 K 2	10YR2/3黑褐色埴壤土	10YR2/1黒色埴壤土10%塊状、10YR4/6褐色砂壤土20%塊状混入

K 4 -Sec. 4

埋土 A 2 a	10YR5/4にぶい黄褐色砂壤土	10YR5/6黄褐色砂壤土7%粒状、10YR3/3暗褐色砂壤土3%粉状混入
埋土 D 1	10YR5/8黄褐色砂壤土	10YR6/8明黄褐色砂壤土10%粉状、10YR4/4褐色砂壤土1%粉状混入
埋土 D 2	10YR4/4褐色砂壤土	10YR6/8明黄褐色砂壤土3%粉状、10YR4/4褐色砂壤土1%粉状混入
埋土 D 3 a	10YR4/4褐色砂壤土	10YR6/8明黄褐色砂壤土3%粉状混入
埋土 D 3 b	10YR3/3暗褐色砂壤土	—
埋土 D 3 c	10YR4/4褐色砂壤土	10YR6/8明黄褐色砂壤土5%粒状混入
埋土 D 3 d	10YR3/3暗褐色砂壤土	10YR4/4褐色砂壤土30%塊状混入
埋土 D 3 e	10YR5/8黄褐色砂壤土	10YR6/8明黄褐色砂壤土7%粉状混入
埋土 D 3 f	10YR3/3暗褐色砂壤土	10YR4/4褐色砂壤土10%粉状混入
埋土 D 3 g	10YR4/4褐色砂壤土	10YR6/8明黄褐色砂壤土3%粉状混入
埋土 D 3 h	10YR3/3暗褐色砂壤土	10YR4/4褐色砂壤土10%粉状、10YR6/8明黄褐色砂壤土3%粒状混入
埋土 D 4	10YR4/4褐色砂壤土	10YR6/8明黄褐色砂壤土7%粒状混入
埋土 D 5	10YR5/8黄褐色砂壤土	10YR4/4褐色砂壤土30%塊状混入
埋土 D 6	10YR4/4褐色砂壤土	10YR3/4暗褐色砂壤土5%粉状、10YR6/8明黄褐色砂壤土10%塊状混入
埋土 D 7	10YR4/4褐色砂壤土	10YR6/8明黄褐色砂壤土20%粉状混入
盛土 K 1	10YR2/3黑褐色埴壤土	10YR2/1黒色埴壤土10%塊状、10YR4/6褐色砂壤土20%塊状混入

K 4 -Sec. 5

埋土 A 2 c	10YR7/8黄褐色砂壤土	10YR5/6黄褐色砂壤土5%粒状混入
埋土 B 1	10YR4/6褐色砂壤土	10YR3/3暗褐色砂壤土10%粉状混入
埋土 B 2	10YR3/3暗褐色砂壤土	10YR2/3黑褐色砂壤土40%塊状混入
埋土 C 1	10YR4/6褐色砂壤土	10YR3/3暗褐色砂壤土7%粉状混入 鉄滓含む
埋土 C 3	10YR3/3暗褐色砂壤土	10YR2/3黑褐色砂壤土40%塊状、10YR2/1黒色砂壤土10%塊状混入
埋土 D 1	10YR5/8黄褐色砂壤土	10YR3/3暗褐色砂壤土5%粉状混入
埋土 D 2	10YR5/8黄褐色砂壤土	10YR6/6明黄褐色砂壤土3%層状、10YR4/6褐色砂壤土2%層状混入
埋土 D 3	10YR5/8黄褐色砂壤土	10YR6/6明黄褐色砂壤土3%層状、10YR4/6褐色砂壤土1%層状混入
埋土 D 4	10YR5/8黄褐色砂壤土	10YR6/6明黄褐色砂壤土1%粉状、10YR4/6褐色砂壤土2%層状混入
埋土 D 5	10YR5/8黄褐色砂壤土	10YR6/6明黄褐色砂壤土1%粉状混入
埋土 D 6	10YR5/8黄褐色砂壤土	10YR4/6褐色砂壤土5%粉状混入
埋土 E	10YR4/4褐色壤土	—





K 4地区切岸検出状況

Photo.47



K 4地区切岸全景

Photo.48



Photo.49

K 4 地区切岸埋土



Photo.50

K 4 地区切岸埋土





K 4 地区切岸埋土 (Sec. 2)

Photo.51



K 4 地区切岸埋土 (Sec. 3)

Photo.52





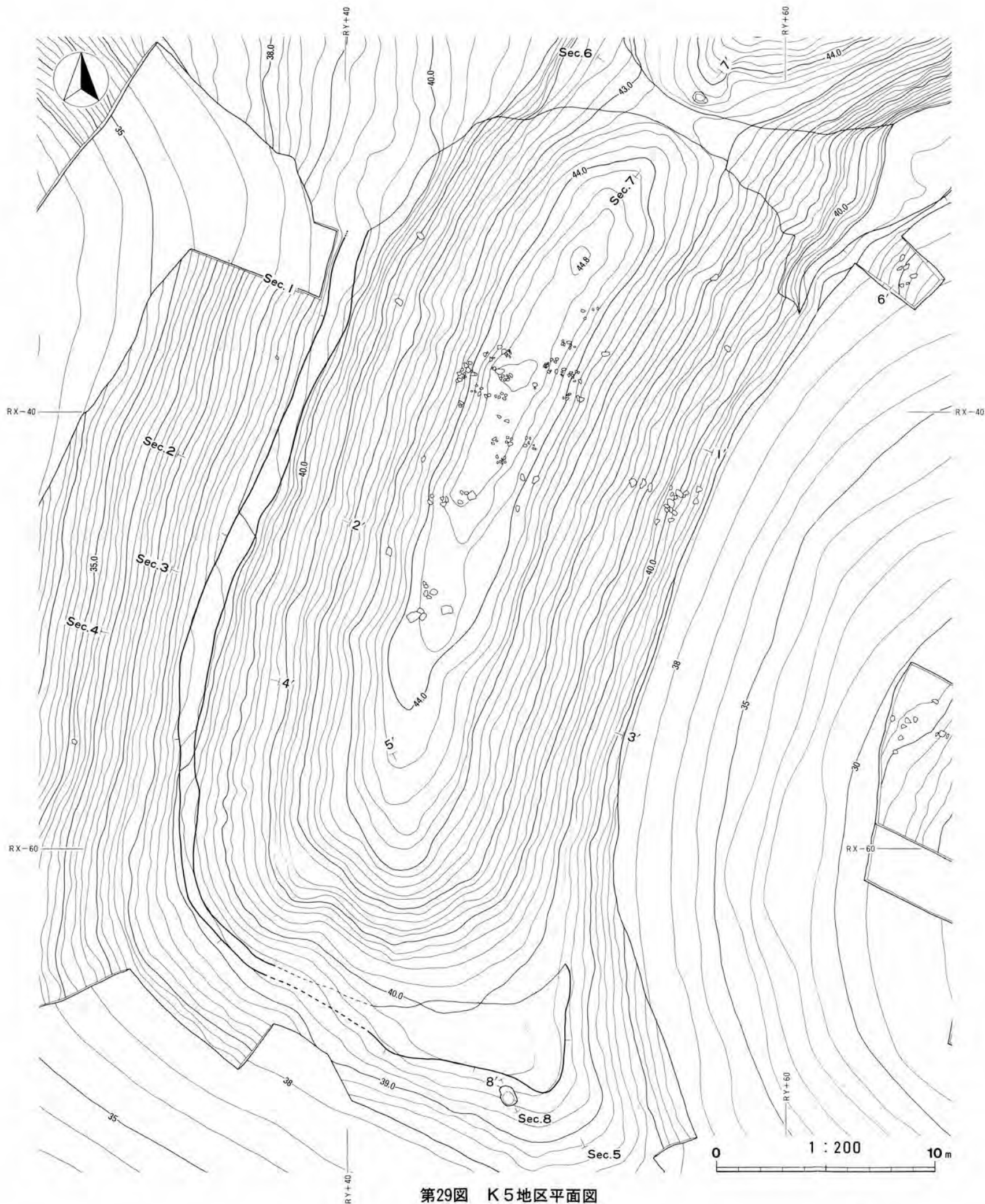
Photo.53

K 4 地区切岸埋土 (Sec. 4)



Photo.54

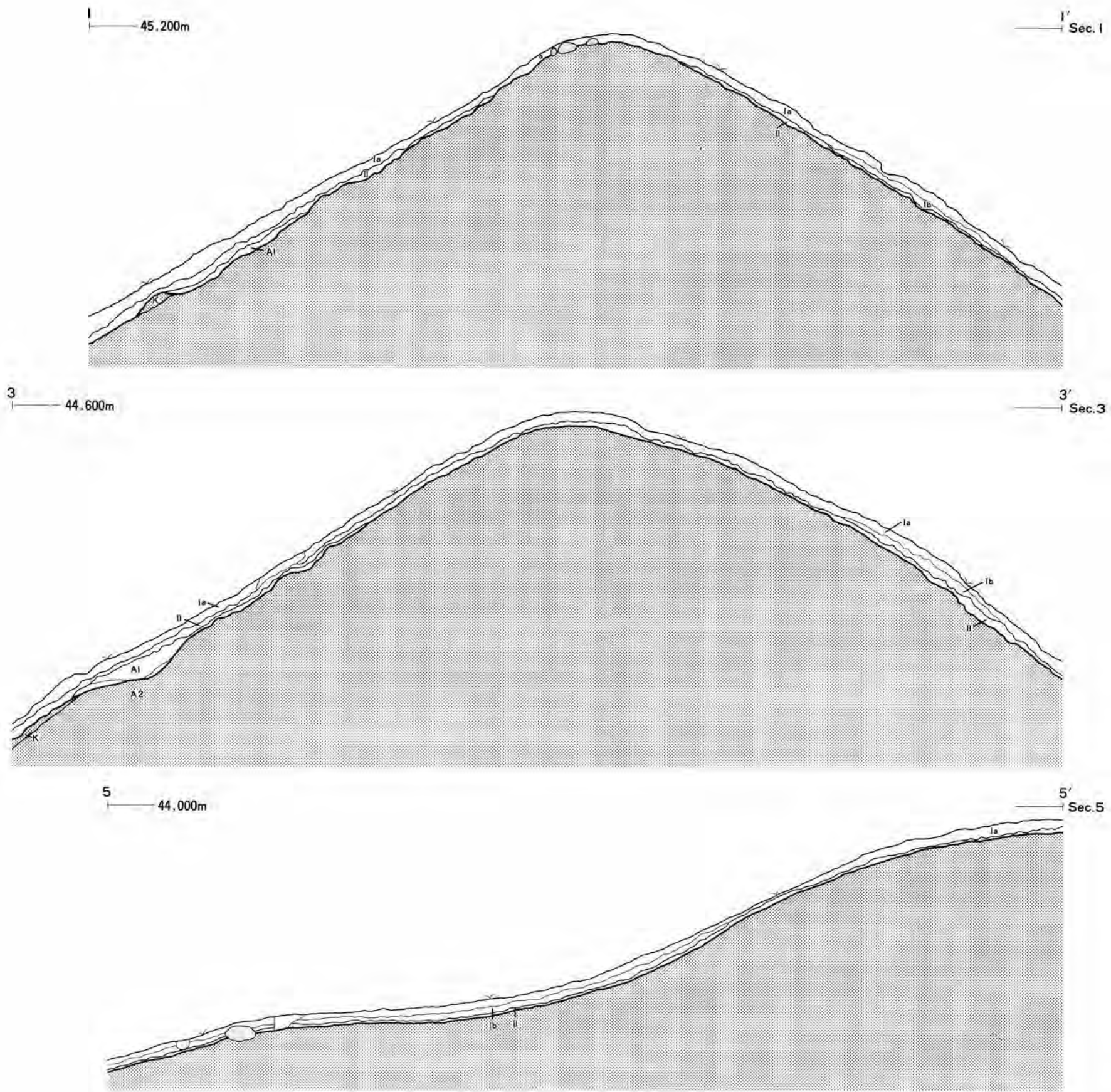
K 4 地区切岸埋土 (Sec. 5)



第29图 K5地区平面图







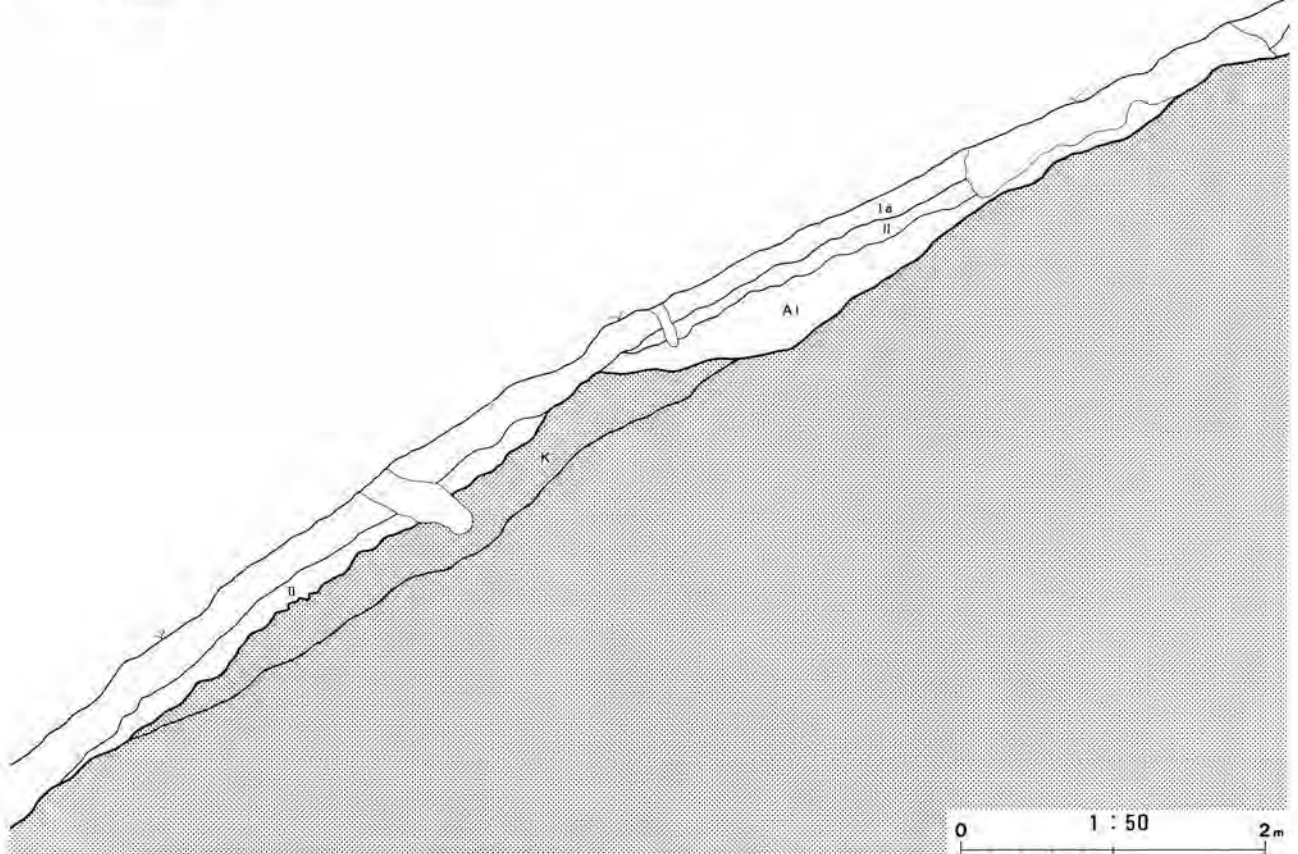
第30图 K5地区土层断面图 (K5-Sec.1, 3, 5)

0 1:100 4m



4 41.200m

4' Sec.4



第31図 K5地区土層断面図 (K5-Sec.4)

層名		基本土	混入土
表土	I a	10YR3/3暗褐色砂壤土	10YR5/6黄褐色砂土10%粉状混入
覆土	I b	10YR2/3黑褐色砂壤土	10YR5/6黄褐色砂土15%塊状混入
覆土	II	10YR5/6黄褐色砂壤土	10YR3/3暗褐色砂壤土2%粉状混入
埋土	A 1	10YR5/8黄褐色砂壤土	10YR6/8明黄褐色砂土10%層状、10YR3/3暗褐色砂壤土2%粉状混入
埋土	A 2	10YR4/4褐色砂壤土	10YR5/4にぶい黄褐色砂壤土5%粉状混入
埋土	A 3	10YR6/8明黄褐色砂土	10YR5/8黄褐色砂壤土7%層状混入
盛土	K	10YR5/8黄褐色砂壤土	10YR4/4褐色砂壤土3%塊状混入

K5地区土層  
K5-Sec. 1-5

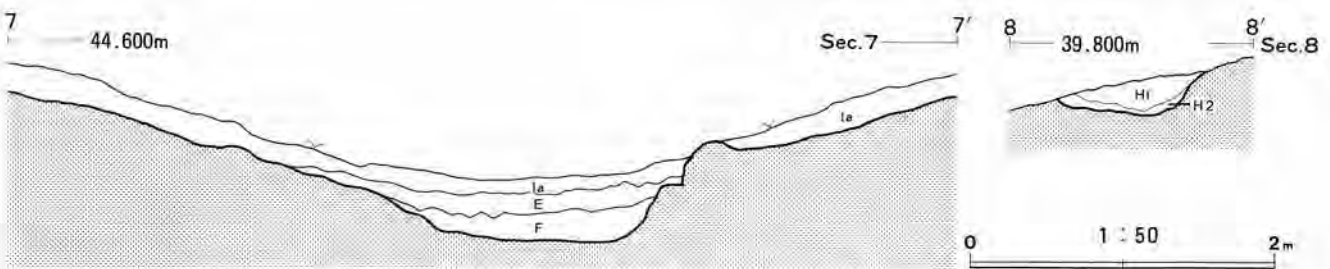
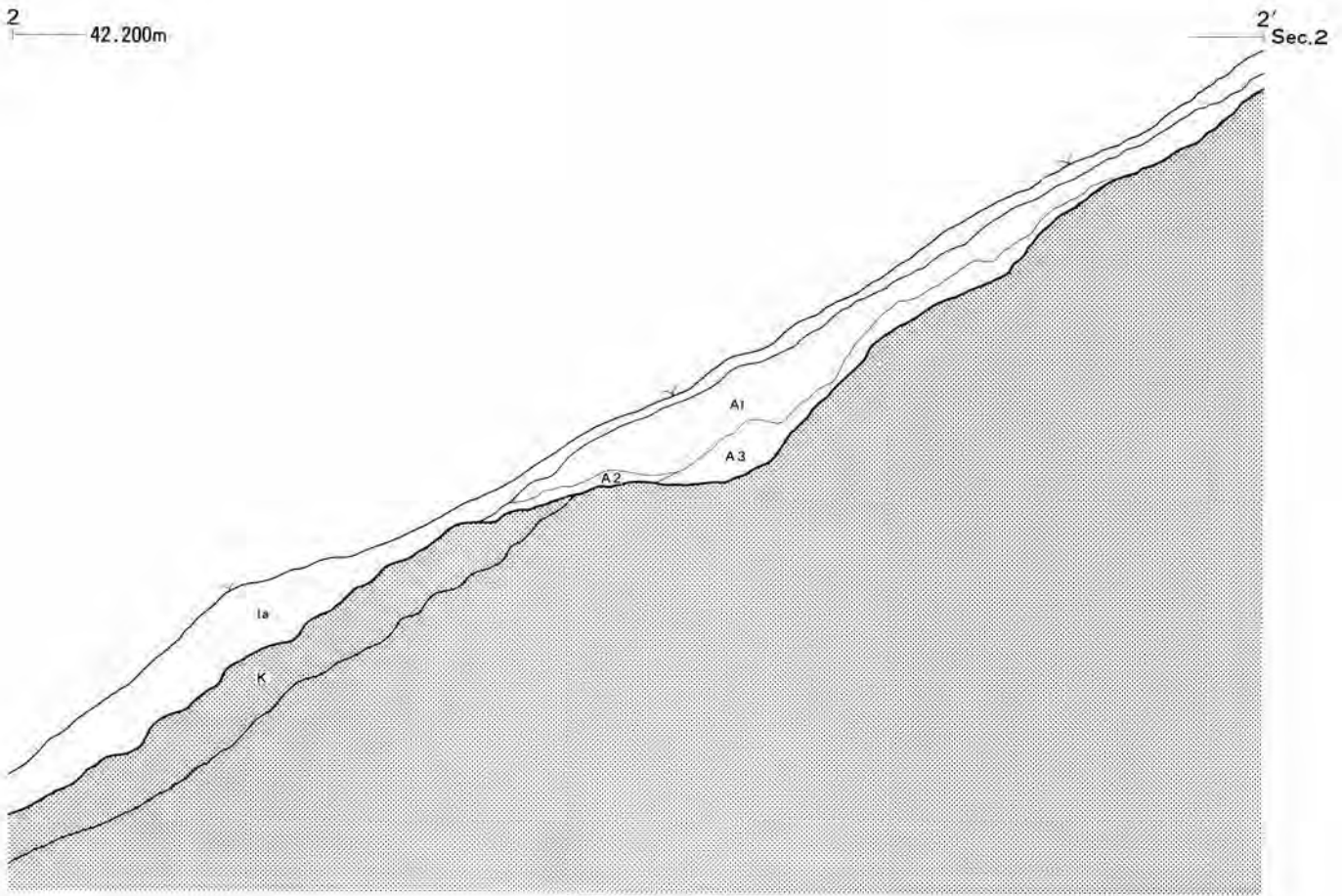
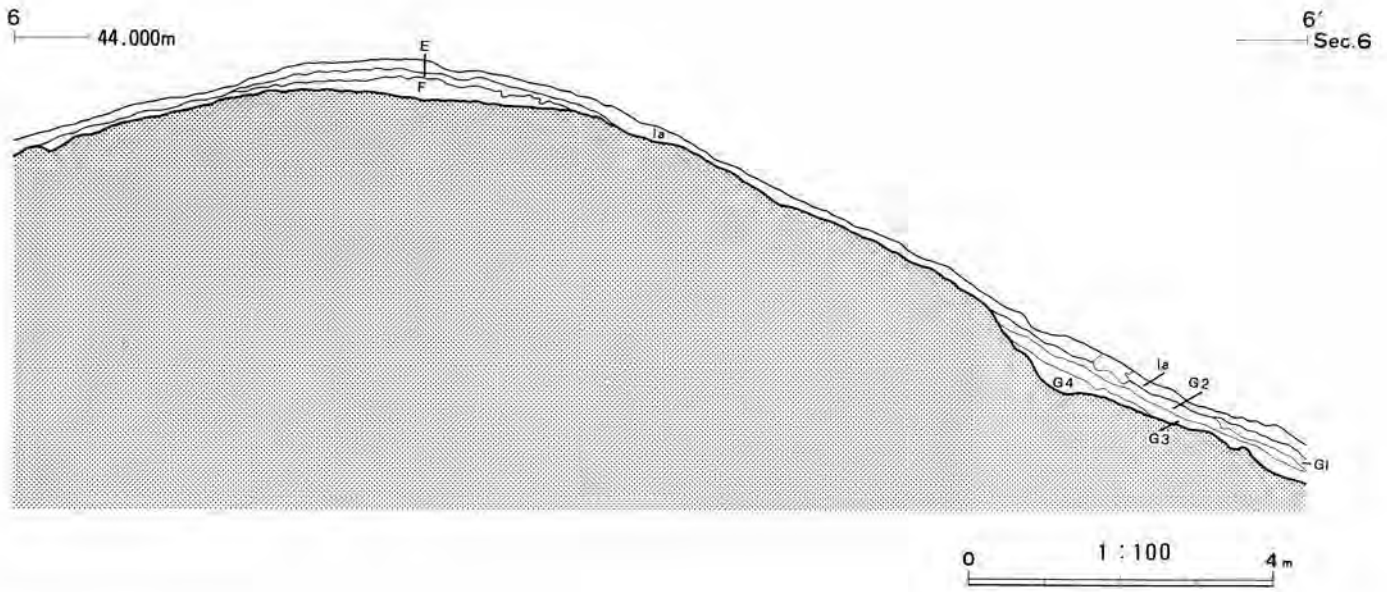
埋土	E	10YR2/3黑褐色シルト質壤土	10YR5/6黄褐色砂壤土3%粉状混入
埋土	F	10YR5/8黄褐色砂壤土	10YR4/4褐色砂壤土3%粉状混入
埋土	G 1	10YR4/4褐色砂壤土	10YR3/3暗褐色砂壤土5%粉状、10YR5/6黄褐色砂土3%粉状混入
埋土	G 2	10YR5/6黄褐色砂壤土	10YR3/3暗褐色砂壤土5%層状混入
埋土	G 3	10YR5/6黄褐色砂壤土	10YR3/3暗褐色砂壤土2%層状混入
埋土	G 4	10YR5/8黄褐色砂土	10YR4/6褐色砂壤土2%粉状混入

K5-Sec. 6, 7

埋土	H 1	10YR2/3黑褐色壤土	10YR4/6褐色砂壤土5%塊状混入
埋土	H 2	10YR4/6褐色砂壤土	10YR5/8黄褐色砂土3%塊状混入

K5-Sec. 8





第32图 K5地区土层断面图 (K5-Sec.2、6、7、8)



K5地区全景（北西より）

Photo.55



道状遺構埋土（Sec.2）

Photo.56





Photo.57

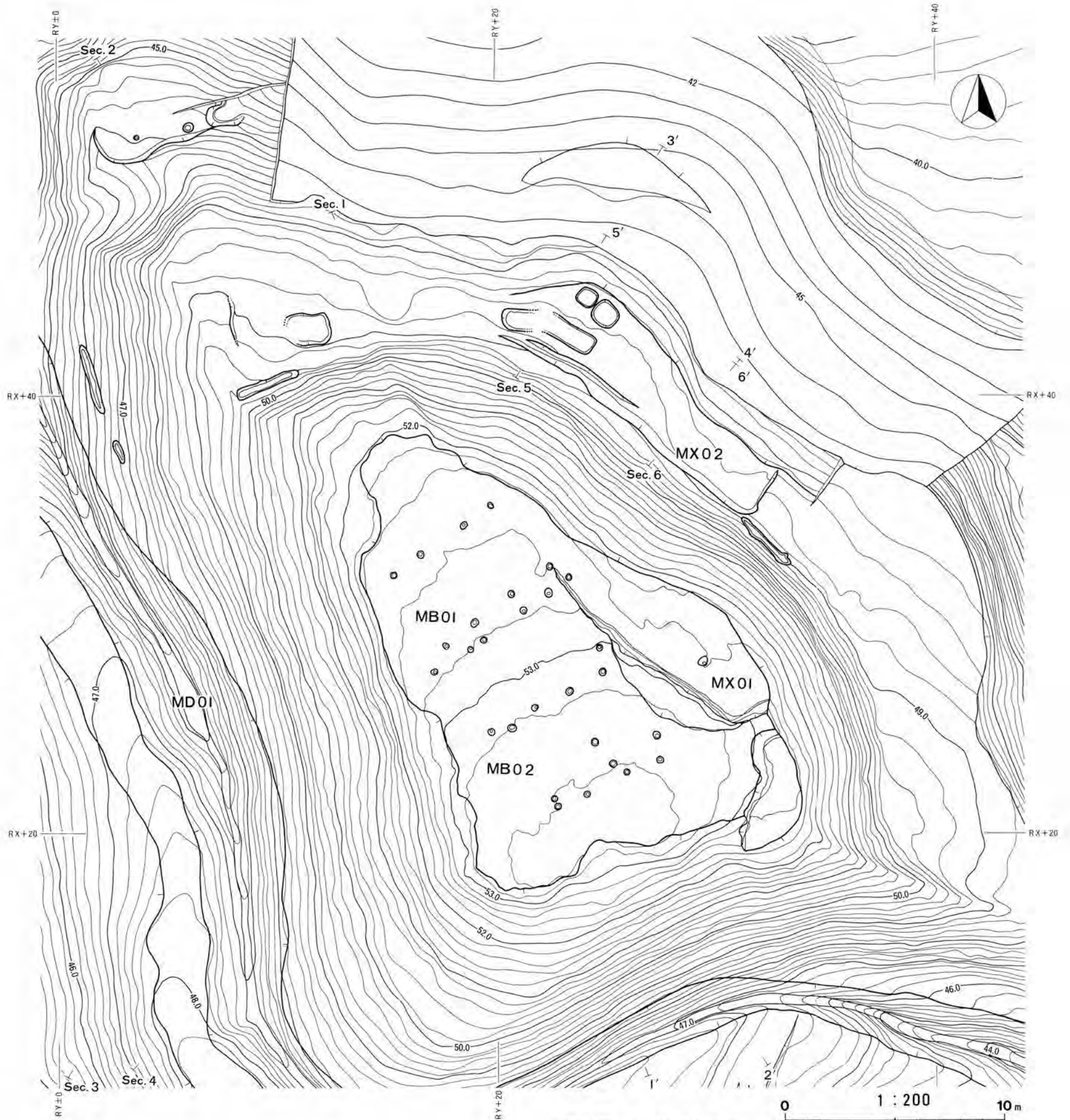
K 5 地区北端部



Photo.58

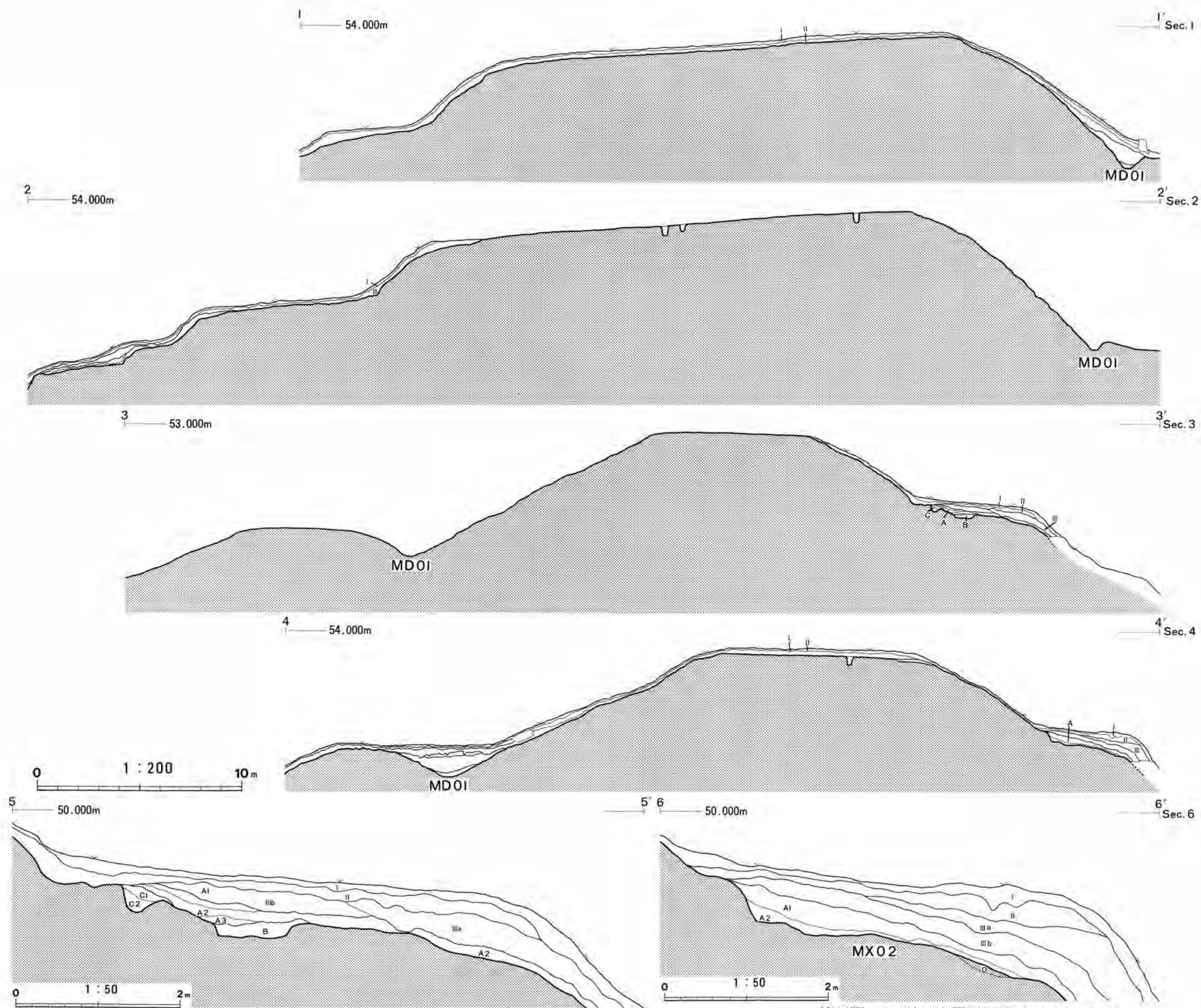
K 5 地区北端部埋土 (Sec. 7)





第33图 YI地区全体图

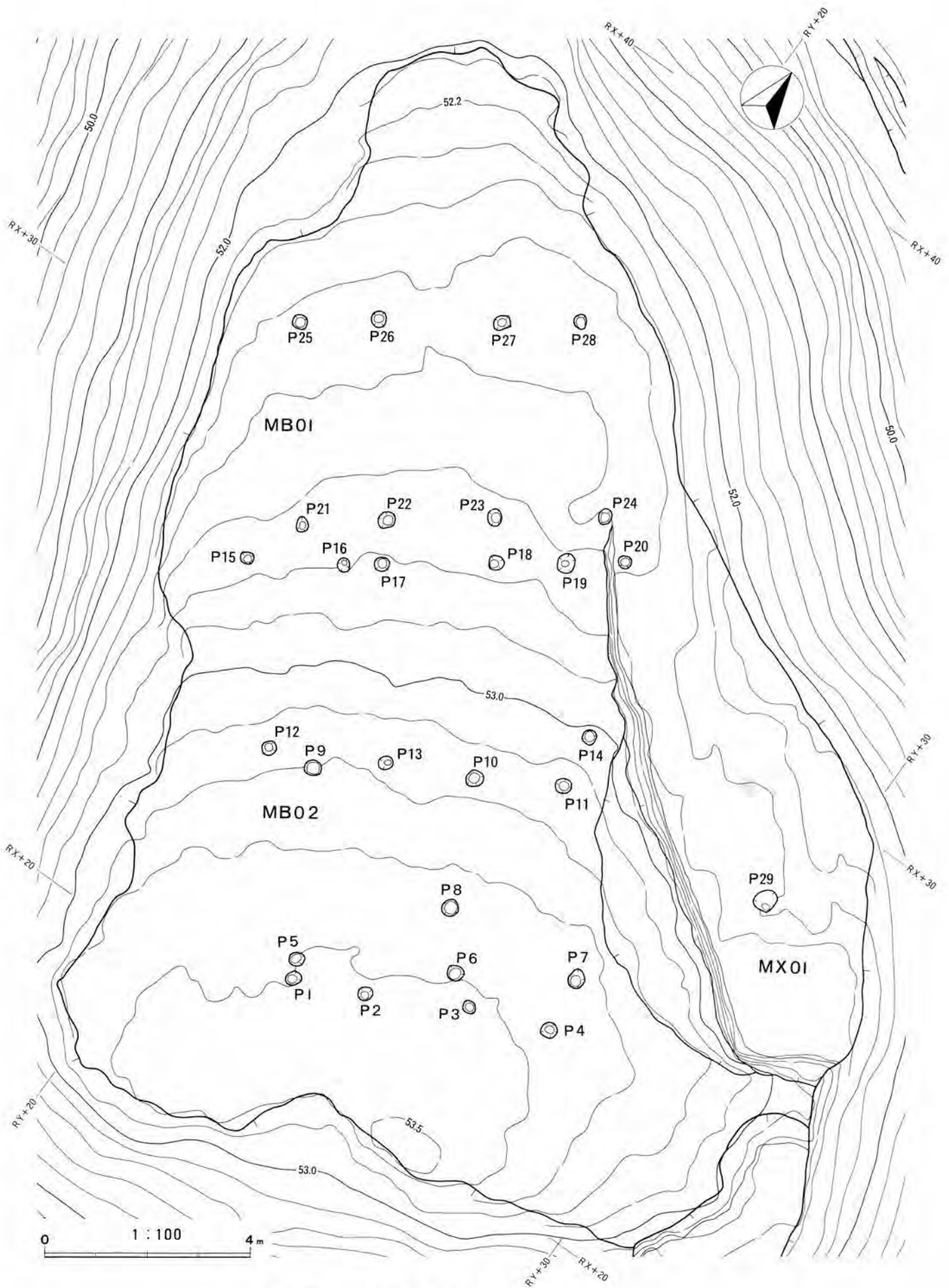




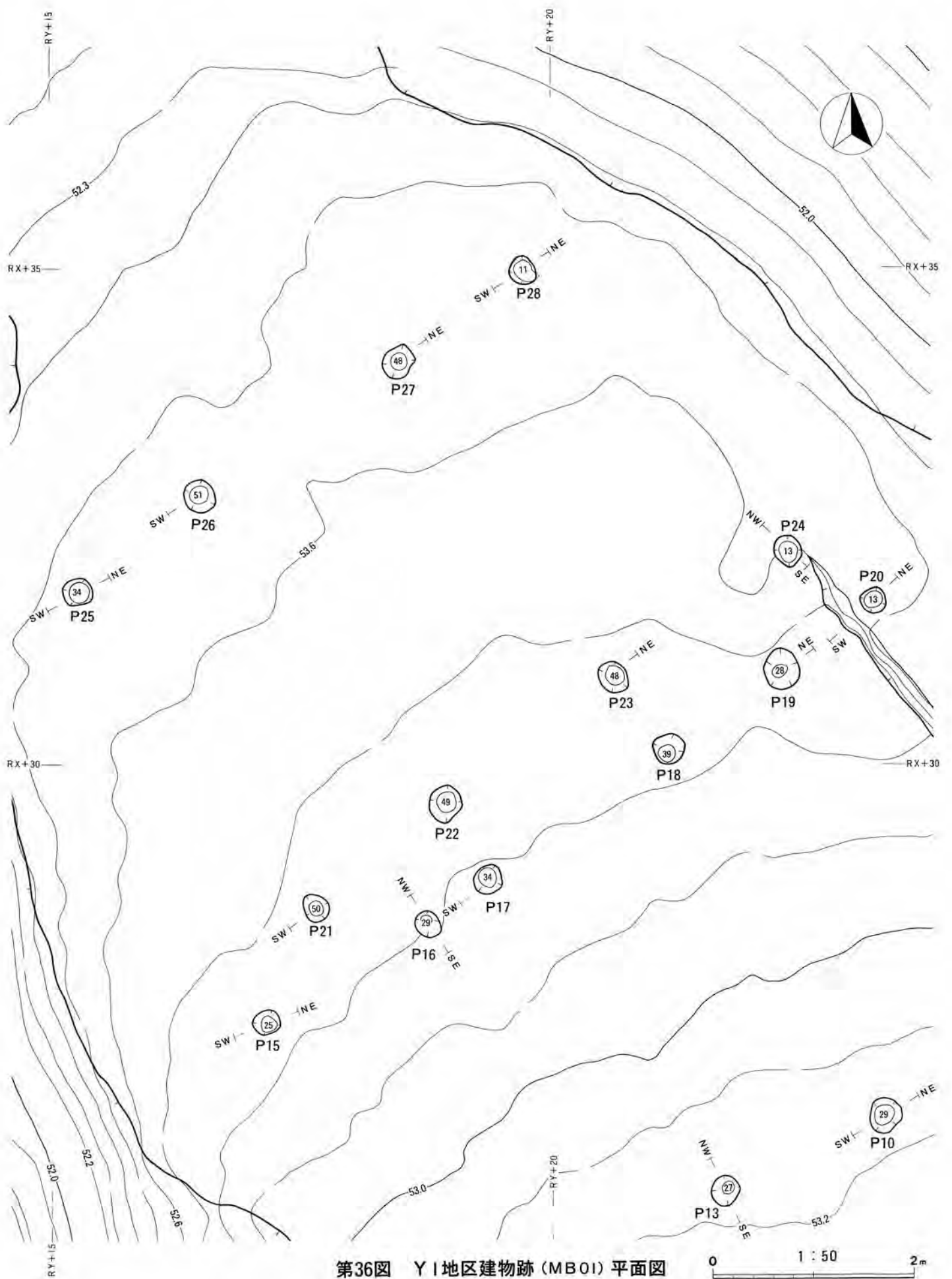
第34图 YI地区土层断面图 (YI-Sec.1~6)



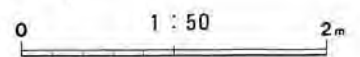




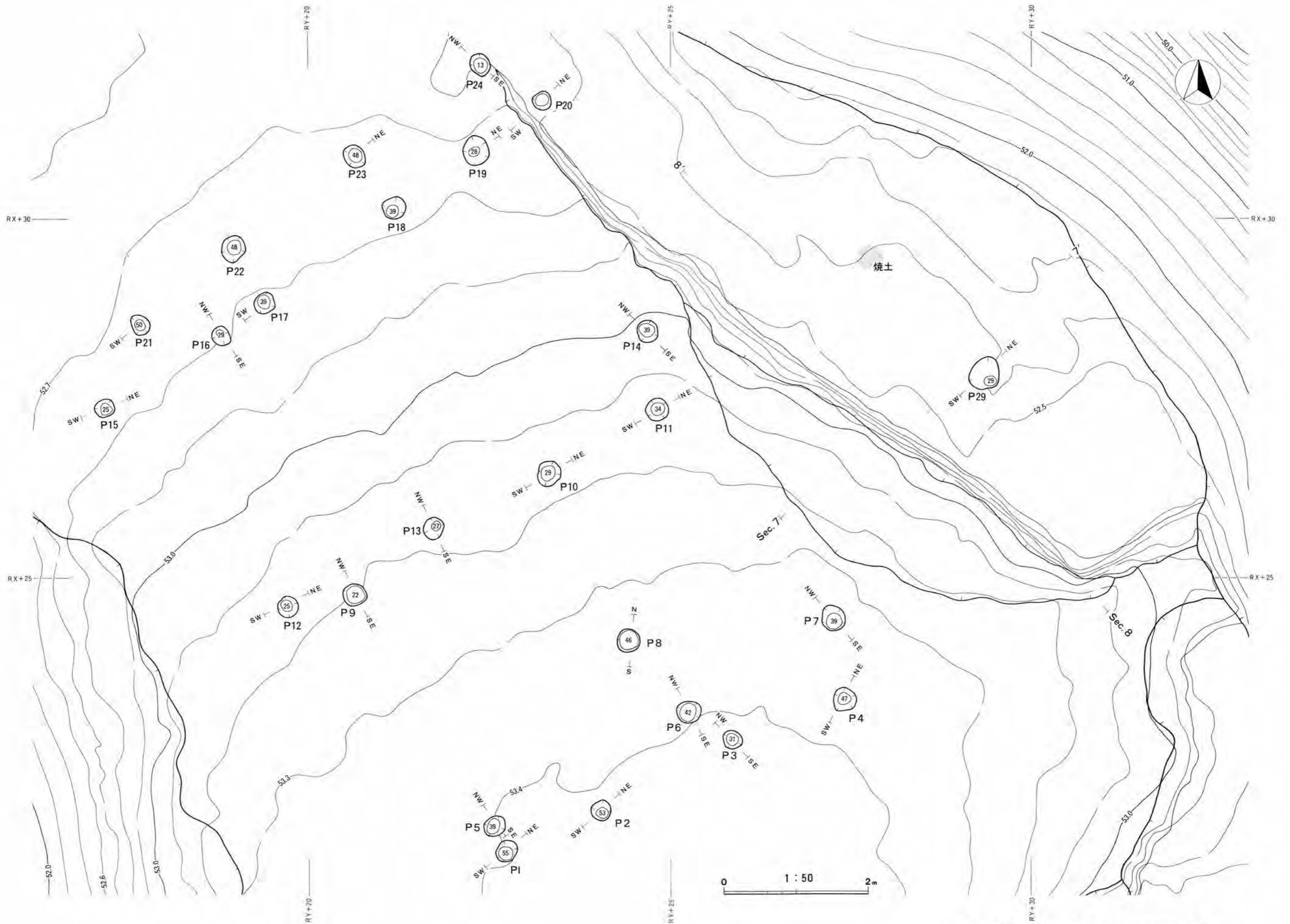
第35图 Y I地区建物跡平面图



第36图 YI地区建物跡 (MB01) 平面图

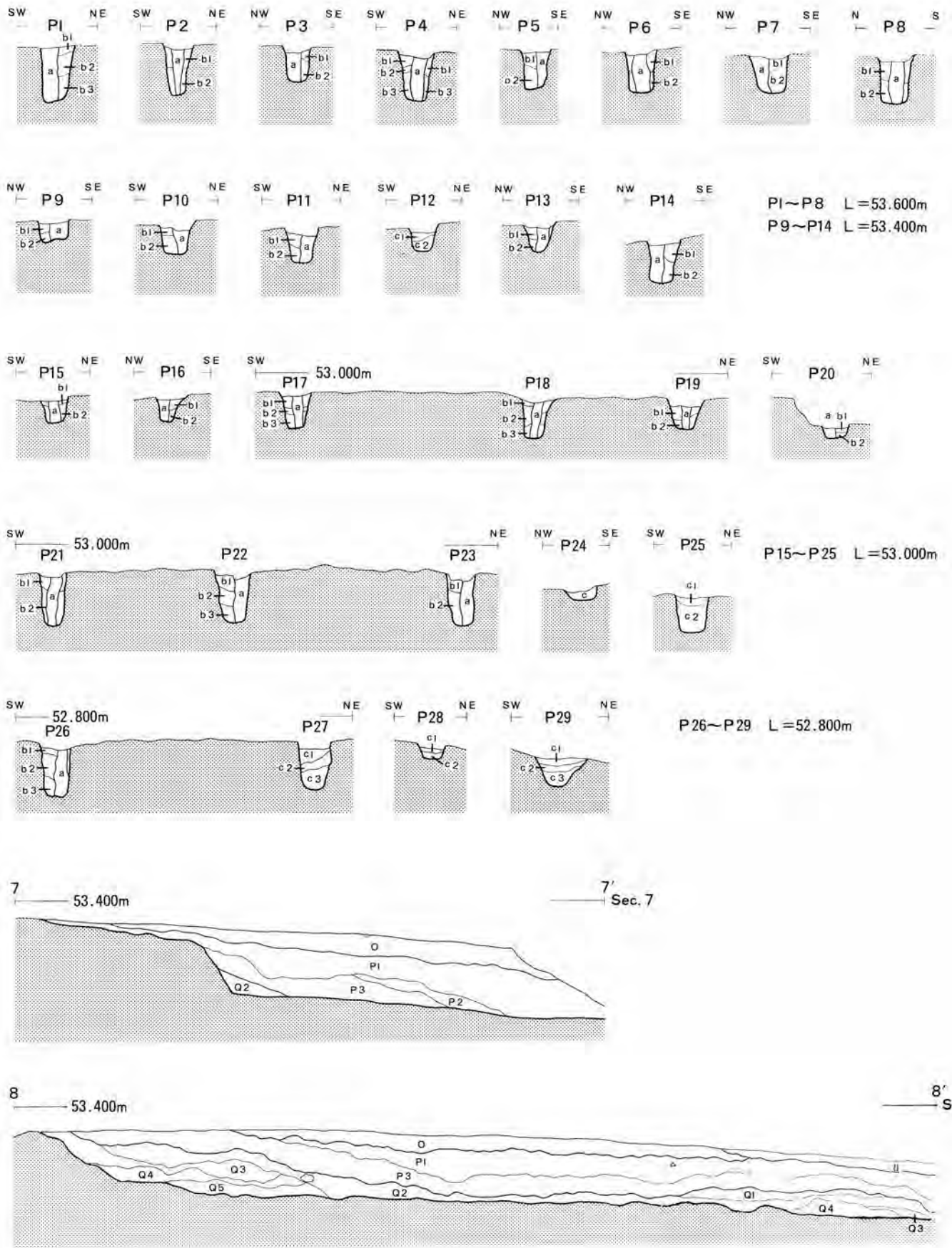






第37图 YI地区建物跡 (MB02) 平面图





第38图 YI地区柱穴、MXOI土层断面图



Y1地区上層  
Sec. 1 ~ 6

MX02

層名	基本土	混入土
表土 i	10YR4/4褐色砂壤土	10YR4/6褐色砂壤土5%塊状混入
覆土 II	10YR4/4褐色砂壤土	10YR4/6褐色砂壤土15%塊状, 10YR6/4にぶい黄褐色砂土5%粒状混入
埋土 III a	10YR3/4暗褐色埴壤土	10YR4/6褐色埴壤土40%塊状, 10YR4/4褐色埴壤土10%塊状混入
埋土 III b	10YR3/3暗褐色埴壤土	10YR4/4褐色埴壤土20%塊状, 10YR2/2黒褐色埴壤土10%塊状, 10YR4/6褐色埴壤土10%塊状混入 寛永通寶
埋土 A 1	10YR3/4暗褐色埴壤土	10YR4/6褐色埴壤土10%塊状, 10YR4/4褐色埴壤土5%塊状混入 北宋錢
埋土 A 2	10YR4/6褐色埴壤土	10YR5/6黄褐色埴壤土10%粉状, 10YR4/4褐色埴壤土5%粉状混入 北宋錢, 唐錢
埋土 A 3	10YR4/6褐色埴壤土	10YR5/6黄褐色埴壤土15%粉状, 10YR4/4褐色埴壤土5%粒状混入 唐錢
埋土 B	10YR6/6明黄褐色砂壤土	10YR7/6明黄褐色砂壤土5%塊状混入
埋土 C 1	10YR5/6黄褐色砂壤土	10YR6/6黄褐色砂壤土3%塊状混入
埋土 C 2	10YR5/6黄褐色砂壤土	10YR6/6黄褐色砂壤土5%塊状, 10YR4/4褐色砂壤土7%塊状混入
埋土 D	10YR3/3暗褐色埴壤土	10YR4/4褐色埴壤土5%塊状混入

Y1地区  
建物跡柱穴土層  
P1 ~ P15

P 1 柱痕	a	10YR4/6褐色砂壤土	10YR5/6黄褐色砂壤土2%塊状混入
埋土	b 1	10YR5/6黄褐色砂壤土	10YR4/6褐色砂壤土20%塊状混入
埋土	b 2	10YR4/6褐色砂壤土	10YR5/6黄褐色砂壤土5%塊状, 10YR4/4褐色砂壤土10%塊状混入
埋土	b 3	10YR4/4褐色砂壤土	10YR4/6褐色砂壤土10%塊状, 10YR5/6黄褐色砂壤土3%塊状混入
P 2 柱痕	a	10YR5/3にぶい黄褐色砂壤土	10YR4/4褐色砂壤土5%粒状混入
埋土	b 1	10YR5/6黄褐色砂壤土	10YR4/4褐色砂壤土10%塊状, 10YR5/3にぶい黄褐色砂壤土3%塊状混入
埋土	b 2	10YR5/4にぶい黄褐色砂壤土	10YR4/4褐色砂壤土7%塊状混入
P 3 柱痕	a	10YR5/3にぶい黄褐色砂壤土	10YR5/4にぶい黄褐色砂壤土3%塊状, 10YR4/4褐色砂壤土2%粒状混入
埋土	b 1	10YR5/4にぶい黄褐色砂壤土	10YR5/6黄褐色砂壤土15%塊状, 10YR4/4褐色砂壤土5%塊状混入
埋土	b 2	10YR5/4にぶい黄褐色砂壤土	10YR5/6黄褐色砂壤土3%塊状, 10YR7/1灰白色砂壤土3%塊状混入
P 4 柱痕	a	10YR5/3にぶい黄褐色砂壤土	10YR5/4にぶい黄褐色砂壤土5%粒状, 10YR4/4褐色砂壤土2%粒状混入
埋土	b 1	10YR5/4にぶい黄褐色砂壤土	10YR7/3にぶい黄褐色砂土10%粒状, 10YR4/4褐色砂壤土7%塊状混入
埋土	b 2	10YR4/4褐色砂壤土	10YR5/3にぶい黄褐色砂土10%塊状混入
埋土	b 3	10YR5/4にぶい黄褐色砂壤土	10YR7/3にぶい黄褐色砂土3%粒状, 10YR4/4褐色砂壤土7%塊状混入
P 5 柱痕	a	10YR4/6褐色砂壤土	10YR4/4褐色砂壤土10%塊状混入
埋土	b 1	10YR4/6褐色砂壤土	10YR5/6黄褐色砂壤土15%塊状, 10YR5/8黄褐色砂壤土5%塊状混入
埋土	b 2	10YR4/4褐色砂壤土	10YR4/6褐色砂壤土7%塊状, 10YR5/8黄褐色砂壤土3%塊状混入
P 6 柱痕	a	10YR5/6黄褐色砂壤土	10YR4/4褐色砂壤土20%粒状, 10YR4/6褐色砂壤土10%粒状混入
埋土	b 1	10YR5/6黄褐色砂壤土	10YR4/6褐色砂壤土20%塊状, 10YR5/8黄褐色砂壤土10%塊状混入
埋土	b 2	10YR4/6褐色砂壤土	10YR5/6黄褐色砂壤土15%塊状, 10YR5/8黄褐色砂壤土5%塊状混入
P 7 柱痕	a	10YR5/6黄褐色砂壤土	10YR4/6褐色砂壤土5%塊状混入
埋土	b 1	10YR5/6黄褐色砂壤土	10YR4/6褐色砂壤土20%塊状, 10YR4/4褐色砂壤土7%塊状混入
埋土	b 2	10YR4/6褐色砂壤土	10YR4/4褐色砂壤土20%塊状, 10YR5/6黄褐色砂壤土3%塊状混入
P 8 柱痕	a	10YR5/6黄褐色砂壤土	10YR4/4褐色砂壤土15%粒状, 10YR4/6褐色砂壤土20%粒状混入
埋土	b 1	10YR5/6黄褐色砂壤土	10YR4/6褐色砂壤土15%塊状, 10YR5/8黄褐色砂壤土10%塊状混入
埋土	b 2	10YR4/4褐色砂壤土	10YR4/6褐色砂壤土10%塊状, 10YR5/6黄褐色砂壤土5%塊状混入
P 9 柱痕	a	10YR4/6褐色砂壤土	10YR4/4褐色砂壤土3%塊状, 10YR5/6黄褐色砂壤土10%塊状混入
埋土	b 1	10YR5/6黄褐色砂壤土	10YR4/6褐色砂壤土15%塊状, 10YR5/8黄褐色砂壤土5%塊状混入
埋土	b 2	10YR5/6黄褐色砂壤土	10YR4/6褐色砂壤土10%塊状, 10YR5/8黄褐色砂壤土5%塊状, 10YR4/4褐色砂壤土5%塊状混入
P10柱痕	a	10YR5/3にぶい黄褐色砂壤土	10YR5/4にぶい黄褐色砂壤土5%粒状, 10YR4/4褐色砂壤土2%粒状混入
埋土	b 1	10YR5/4にぶい黄褐色砂壤土	10YR4/4褐色砂壤土5%粒状混入
埋土	b 2	10YR5/4にぶい黄褐色砂壤土	10YR4/4褐色砂壤土7%粒状混入
P11柱痕	a	10YR5/4にぶい黄褐色砂壤土	10YR4/4褐色砂壤土10%粒状混入
埋土	b 1	10YR5/4にぶい黄褐色砂壤土	10YR4/4褐色砂壤土15%塊状, 10YR7/3にぶい黄褐色砂土5%粒状混入
埋土	b 2	10YR4/4褐色砂壤土	10YR5/4にぶい黄褐色砂壤土10%粒状, 10YR7/3にぶい黄褐色砂土7%粒状混入
P12柱痕	c 1	10YR4/6褐色砂壤土	10YR4/4褐色砂壤土10%塊状, 10YR6/6明黄褐色砂壤土5%塊状混入
埋土	c 2	10YR4/4褐色砂壤土	10YR4/6褐色砂壤土7%塊状混入
P13柱痕	a	10YR5/4にぶい黄褐色砂壤土	10YR4/4褐色砂壤土3%粒状混入
埋土	b 1	10YR5/4にぶい黄褐色砂壤土	10YR4/4褐色砂壤土10%塊状, 10YR7/3にぶい黄褐色砂土5%粒状混入
埋土	b 2	10YR5/4にぶい黄褐色砂壤土	10YR4/4褐色砂壤土5%塊状混入
P14柱痕	a	10YR4/4褐色砂壤土	10YR4/6褐色砂土10%粉状混入
埋土	b 1	10YR4/6褐色砂壤土	10YR4/4褐色砂壤土15%塊状, 10YR5/6黄褐色砂壤土5%塊状混入
埋土	b 2	10YR4/4褐色砂壤土	10YR4/6褐色砂壤土15%塊状混入
P15柱痕	a	10YR4/4褐色砂壤土	10YR3/4暗褐色砂壤土10%粒状混入
埋土	b 1	10YR5/6黄褐色砂壤土	10YR4/4褐色砂壤土10%塊状混入
埋土	b 2	10YR4/4褐色砂壤土	10YR5/6黄褐色砂壤土15%塊状混入

層名		基本土	混入土
P16柱痕	a	10YR5/6黄褐色砂壤土	10YR4/6褐色砂壤土10%粒状混入
埋土	b 1	10YR5/6黄褐色砂壤土	10YR5/8黄褐色砂壤土15%块状混入
埋土	b 2	10YR5/6黄褐色砂壤土	10YR5/8黄褐色砂壤土15%块状, 10YR4/6褐色砂壤土10%块状混入
P17柱痕	a	10YR5/6黄褐色砂壤土	10YR4/4褐色砂壤土10%粒状混入
埋土	b 1	10YR5/6黄褐色砂壤土	10YR5/8黄褐色砂壤土10%块状, 10YR4/6褐色砂壤土15%块状混入
埋土	b 2	10YR5/6黄褐色砂壤土	10YR4/6褐色砂壤土7%块状混入
埋土	b 3	10YR5/6黄褐色砂壤土	10YR5/8黄褐色砂壤土10%块状, 10YR4/6褐色砂壤土10%块状混入
P18柱痕	a	10YR3/4暗褐色砂壤土	10YR4/4褐色砂壤土5%块状混入
埋土	b 1	10YR4/4褐色砂壤土	10YR4/4褐色砂壤土7%块状, 10YR5/6黄褐色砂壤土20%块状混入
埋土	b 2	10YR4/4褐色砂壤土	10YR4/6褐色砂壤土15%块状, 10YR3/4暗褐色砂壤土10%块状混入
埋土	b 3	10YR4/6褐色砂壤土	10YR4/4褐色砂壤土10%块状, 10YR5/6黄褐色砂壤土15%块状, 10YR3/4暗褐色砂壤土3%块状混入
P19柱痕	a	10YR5/6黄褐色砂壤土	10YR4/4褐色砂壤土10%粒状混入
埋土	b 1	10YR5/6黄褐色砂壤土	10YR4/6褐色砂壤土3%块状混入
埋土	b 2	10YR5/6黄褐色砂壤土	10YR4/6褐色砂壤土10%块状, 10YR4/4褐色砂壤土5%块状混入
P20柱痕	a	10YR3/4暗褐色砂壤土	10YR4/4褐色砂壤土5%粒状混入
埋土	b 1	10YR5/6黄褐色砂壤土	10YR4/4褐色砂壤土15%块状混入
埋土	b 2	10YR4/4褐色砂壤土	10YR4/6褐色砂壤土10%块状, 10YR5/6黄褐色砂壤土5%块状混入
P21柱痕	a	10YR4/4褐色砂壤土	10YR4/6褐色砂壤土3%块状, 10YR3/4暗褐色砂壤土5%块状混入
埋土	b 1	10YR4/4褐色砂壤土	10YR4/6褐色砂壤土15%块状, 10YR3/4暗褐色砂壤土10%块状混入
埋土	b 2	10YR5/6黄褐色砂壤土	10YR4/4褐色砂壤土10%块状, 10YR4/6褐色砂壤土15%块状, 10YR3/4暗褐色砂壤土5%块状混入
P22柱痕	a	10YR4/6褐色砂壤土	10YR4/4褐色砂壤土5%块状混入
埋土	b 1	10YR5/6黄褐色砂壤土	10YR4/4褐色砂壤土10%块状, 10YR6/6明黄褐色砂壤土20%块状混入
埋土	b 2	10YR5/6黄褐色砂壤土	10YR4/6褐色砂壤土3%粒状混入
埋土	b 3	10YR5/6黄褐色砂壤土	10YR4/6褐色砂壤土15%粒状混入
P23柱痕	a	10YR5/6黄褐色砂壤土	10YR4/6褐色砂壤土10%块状混入
埋土	b 1	10YR5/6黄褐色砂壤土	10YR4/6褐色砂壤土5%块状, 10YR5/8黄褐色砂壤土10%块状混入
埋土	b 2	10YR5/6黄褐色砂壤土	10YR4/6褐色砂壤土2%块状, 10YR5/8黄褐色砂壤土3%粒状混入
P24埋土	c	10YR6/6黄褐色砂壤土	10YR4/6褐色砂壤土20%块状, 10YR5/6黄褐色砂壤土10%块状混入
P25埋土	c 1	10YR5/6黄褐色砂壤土	10YR4/6褐色砂壤土15%块状混入
埋土	c 2	10YR4/6褐色砂壤土	10YR4/4褐色砂壤土20%块状, 10YR5/6黄褐色砂壤土5%块状混入
P26柱痕	a	10YR5/6黄褐色砂壤土	10YR4/6褐色砂壤土5%块状混入
埋土	b 1	10YR5/6黄褐色砂壤土	10YR4/4褐色砂壤土15%块状, 10YR4/6褐色砂壤土10%块状混入
埋土	b 2	10YR4/6褐色砂壤土	10YR4/4褐色砂壤土20%块状, 10YR5/6黄褐色砂壤土10%块状, 10YR3/4暗褐色砂壤土10%块状混入
埋土	b 3	10YR4/6褐色砂壤土	10YR4/4褐色砂壤土5%块状, 10YR5/6黄褐色砂壤土10%块状混入
P27埋土	c 1	10YR4/6褐色砂壤土	10YR4/4褐色砂壤土15%块状, 10YR5/6黄褐色砂壤土20%块状混入
埋土	c 2	10YR4/4褐色砂壤土	10YR4/6褐色砂壤土15%块状, 10YR5/6黄褐色砂壤土5%块状混入
埋土	c 3	10YR5/6黄褐色砂壤土	10YR4/4褐色砂壤土5%粒状, 10YR4/6褐色砂壤土5%粒状混入
P28埋土	c 1	10YR5/6黄褐色砂壤土	10YR4/4褐色砂壤土20%块状, 10YR5/8黄褐色砂壤土15%块状混入
埋土	c 2	10YR5/6黄褐色砂壤土	10YR4/4褐色砂壤土5%块状, 10YR4/6褐色砂壤土7%块状混入
P29埋土	c 1	10YR4/4褐色砂壤土	10YR5/6黄褐色砂壤土20%块状, 10YR5/8黄褐色砂壤土15%块状, 10YR4/6褐色砂壤土5%块状混入
埋土	c 2	10YR4/4褐色砂壤土	10YR4/6褐色砂壤土5%块状, 10YR5/6黄褐色砂壤土3%粒状混入
埋土	c 3	10YR3/4暗褐色砂壤土	10YR4/6褐色砂壤土20%块状, 10YR3/4暗褐色砂壤土10%块状混入

Y1地区  
建物柱穴土層  
P16~P29

埋土	O	10YR5/6黄褐色砂壤土	10YR4/4褐色砂壤土5%块状, 10YR4/6褐色砂壤土15%块状, 10YR6/6明黄褐色砂壤土20%块状, 10YR5/8黄褐色砂壤土5%块状混入
埋土	P 1	10YR4/4褐色砂壤土	10YR4/6褐色砂壤土20%块状, 10YR5/8黄褐色砂壤土10%块状混入
埋土	P 2	10YR4/4褐色砂壤土	10YR4/6褐色砂壤土5%块状, 10YR5/6黄褐色砂壤土5%块状混入
埋土	P 3	10YR4/4褐色砂壤土	10YR4/6褐色砂壤土5%块状, 10YR5/8黄褐色砂壤土15%块状, 10YR5/6黄褐色砂壤土20%块状混入
埋土	Q 1	10YR4/4褐色砂壤土	10YR4/6褐色砂壤土15%块状, 10YR5/6黄褐色砂壤土10%块状, 10YR3/4暗褐色砂壤土5%块状混入
埋土	Q 2	10YR2/3黑褐色砂壤土	10YR4/6褐色砂壤土15%块状, 10YR5/6黄褐色砂壤土3%块状, 10YR3/4暗褐色砂壤土10%块状, 10YR2/2黑褐色砂壤土10%块状混入
埋土	Q 3	10YR5/6黄褐色砂壤土	10YR4/6褐色砂壤土15%块状, 10YR3/3暗褐色砂壤土10%块状混入
埋土	Q 4	10YR3/4暗褐色砂壤土	10YR4/6褐色砂壤土20%块状, 10YR5/6黄褐色砂壤土5%块状, 10YR2/2黑褐色砂壤土15%块状混入
埋土	Q 5	10YR6/6明黄褐色砂壤土	10YR4/6褐色砂壤土25%块状, 10YR5/6黄褐色砂壤土10%块状, 10YR4/4褐色砂壤土15%块状混入

Y1地区  
MX 01土層  
Sec. 7、8



Photo.59

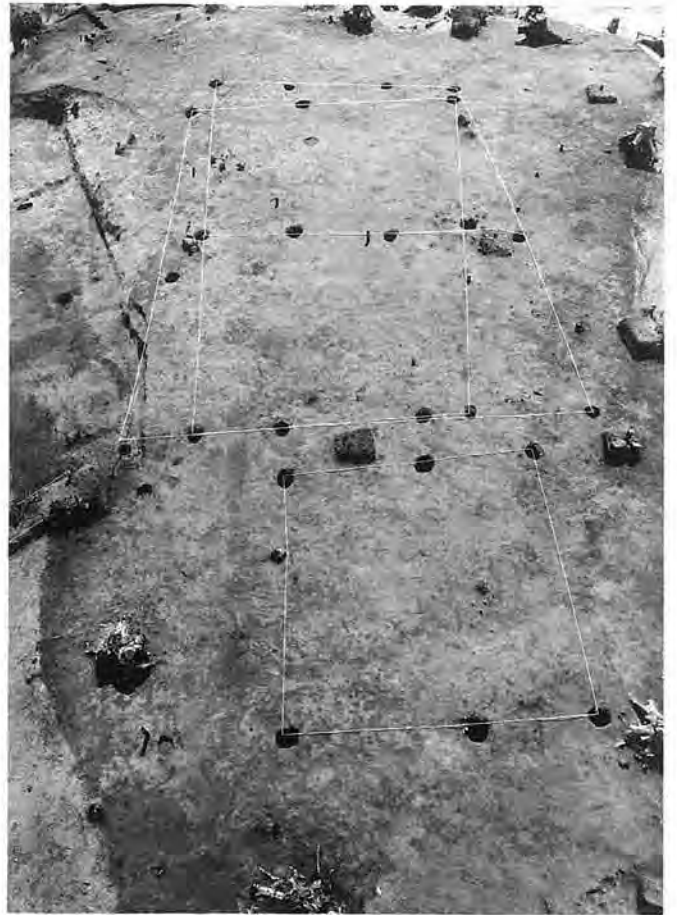
Y1地区調査前（北西より）



Photo.60

Y1地区全景（南東より）





Y1地区建物跡全景（北西より）

Photo.61



MX02埋土（Sec.5）

Photo.62



Photo.63

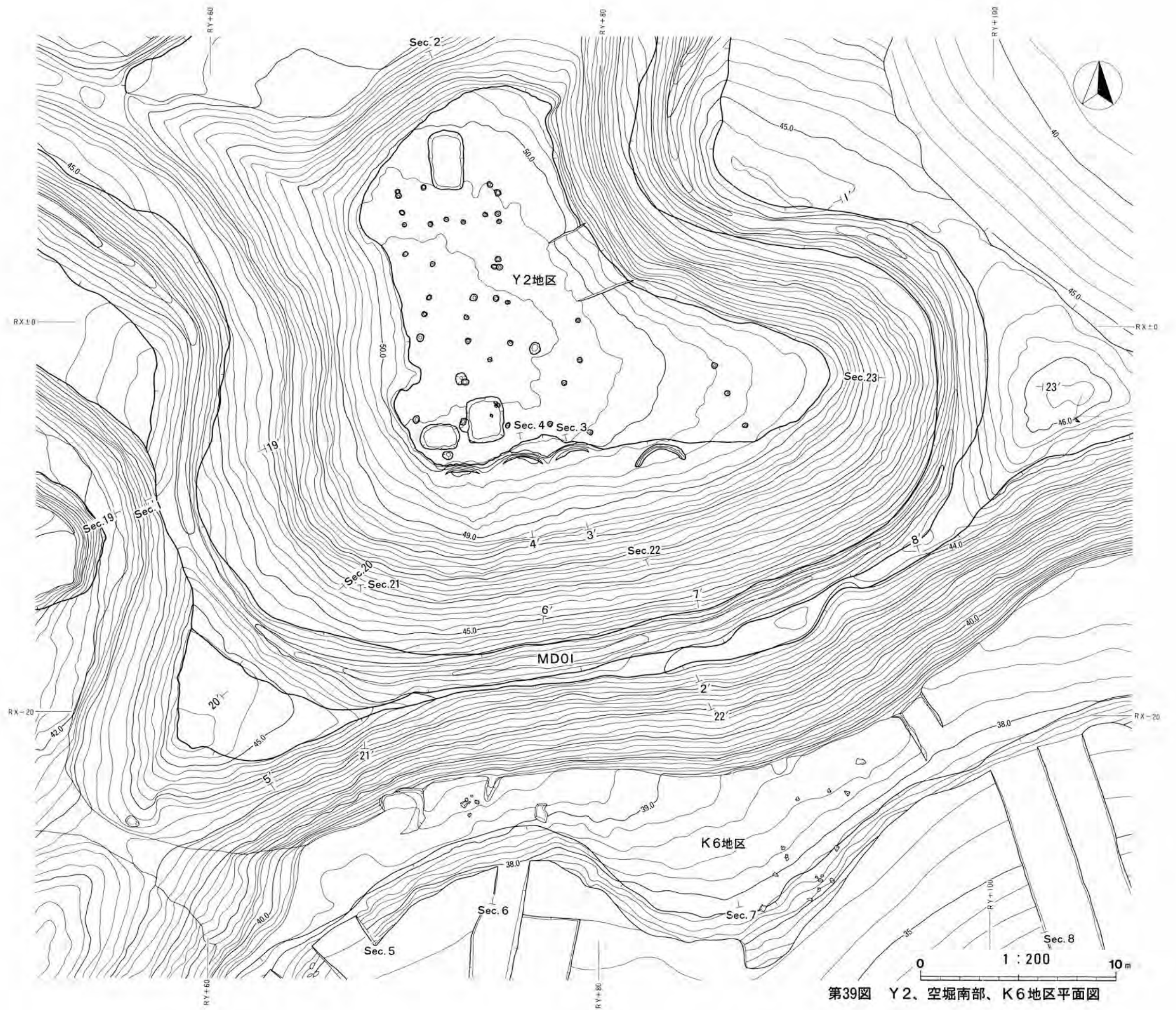
MX02埋土 (Sec.6)



Photo.64

MX01埋土 (Sec.7)

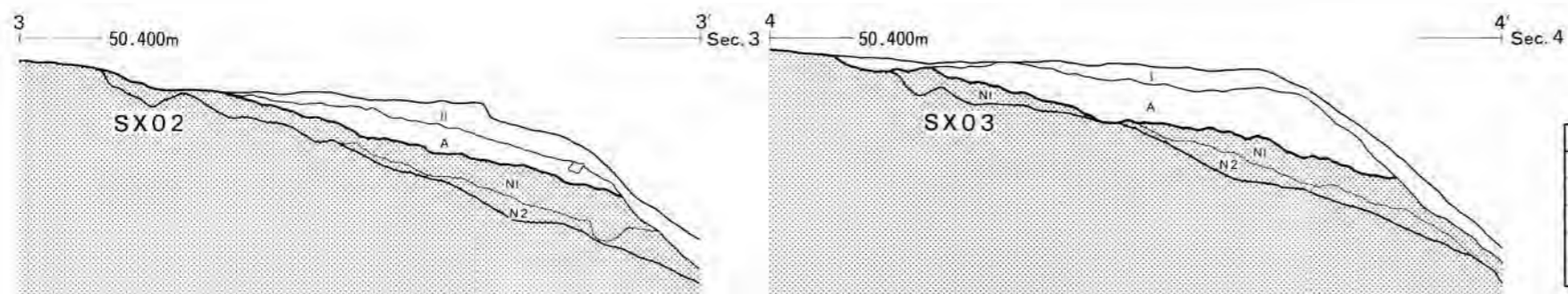
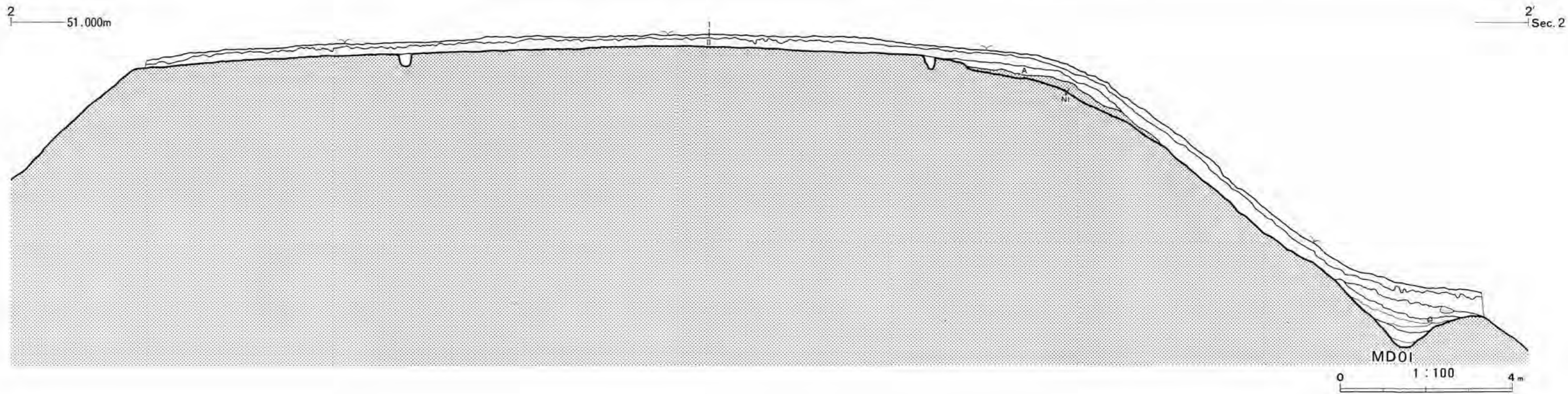
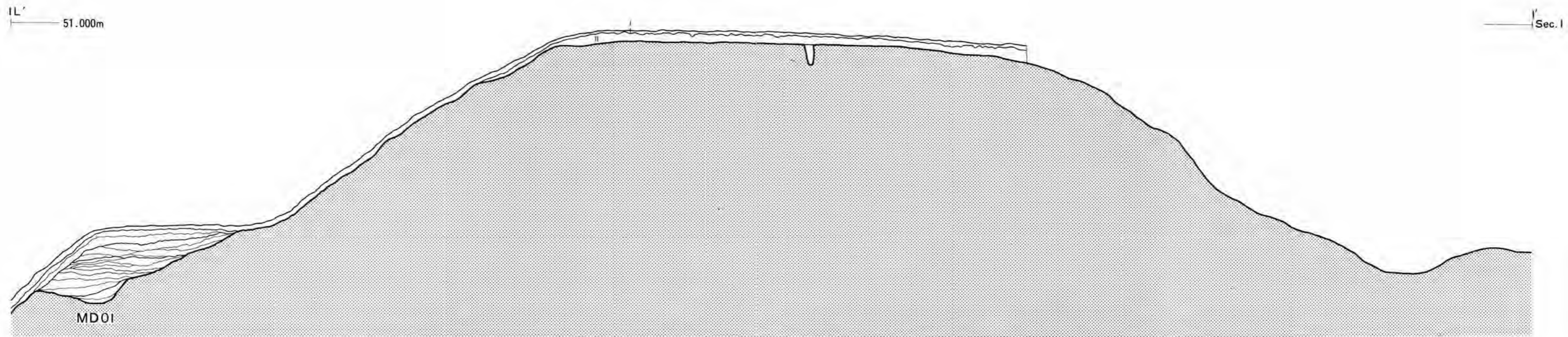




第39图 Y2、空堀南部、K6地区平面图







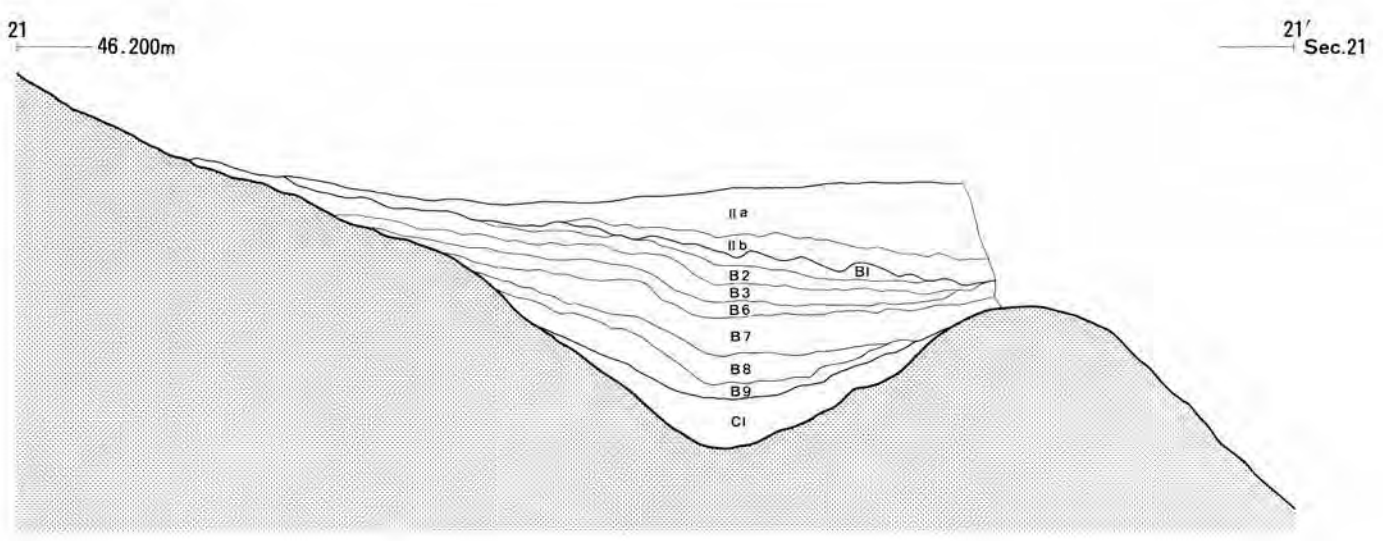
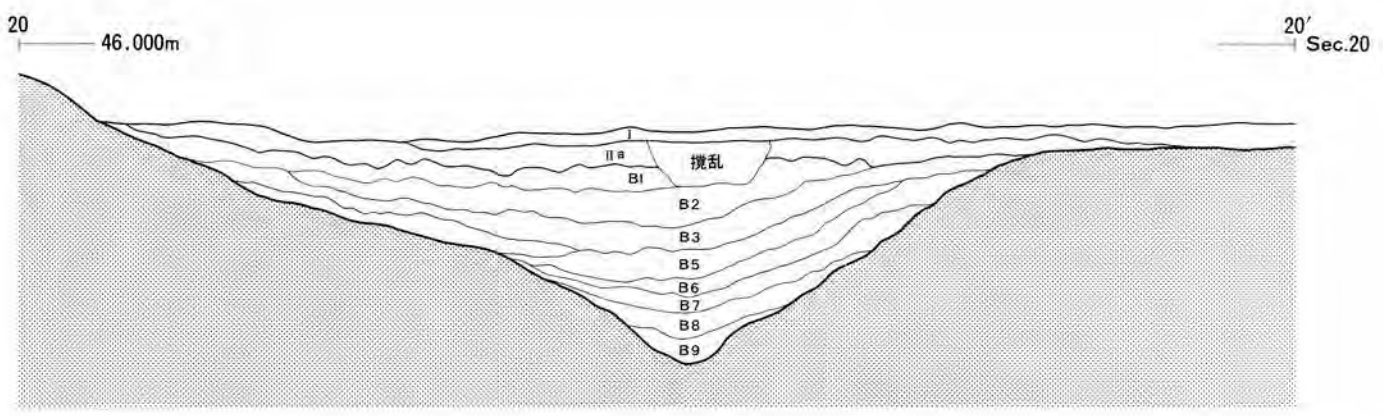
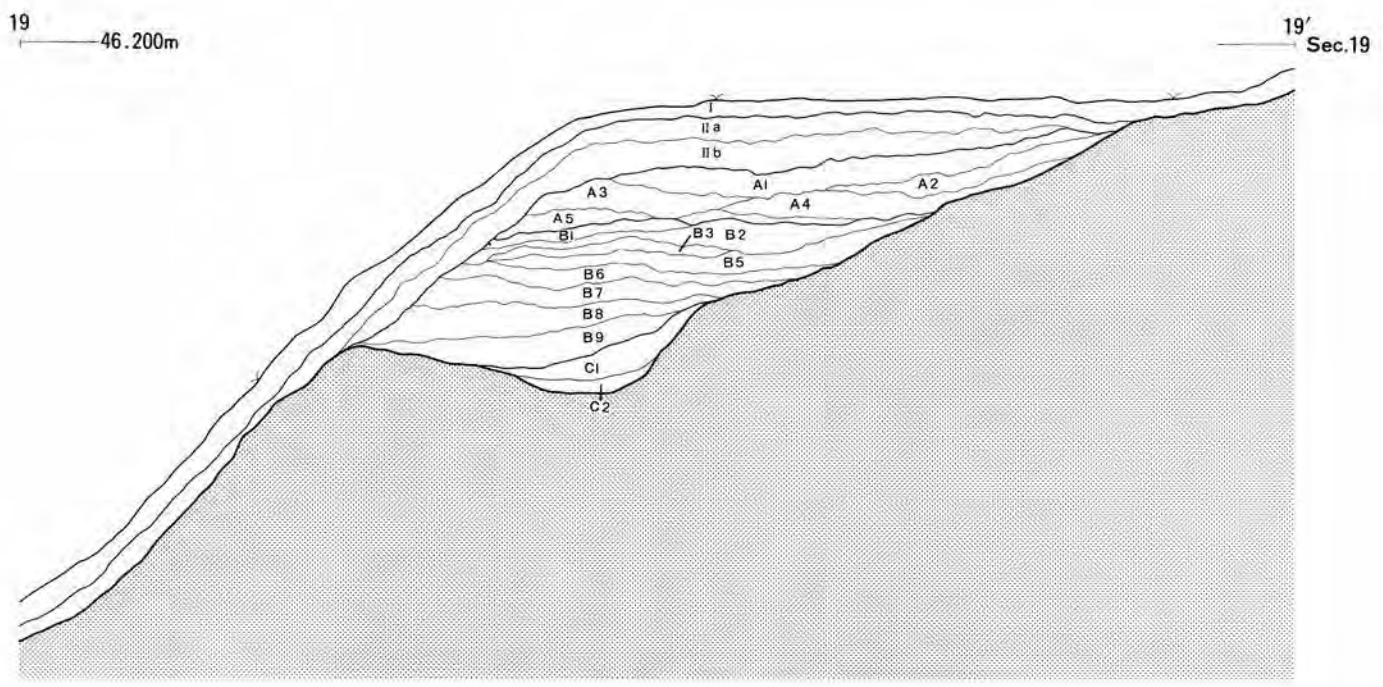
层名	基本土	混入土
表土 I	10YR4/4褐色砂壤土	10YR4/6褐色砂壤土7%粉状, 10YR3/4暗褐色砂壤土5%粉状混入
覆土 II	10YR4/4褐色砂壤土	10YR4/6褐色砂壤土10%块状, 10YR5/6黄褐色砂壤土3%粉状混入
埋土 A	10YR4/6褐色砂壤土	10YR6/6明黄褐色砂壤土10%块状, 10YR4/4褐色砂壤土3%粉状混入 北宋钱
埋土 N1	10YR3/3暗褐色砂壤土	10YR6/6明黄褐色砂壤土2%粒状, 10YR4/6褐色砂壤土5%粉状混入
埋土 N2	10YR4/4褐色砂壤土	10YR6/6明黄褐色砂壤土5%粉状混入

Y2地区土层  
Sec.1-4

第40图 Y2地区土层断面图



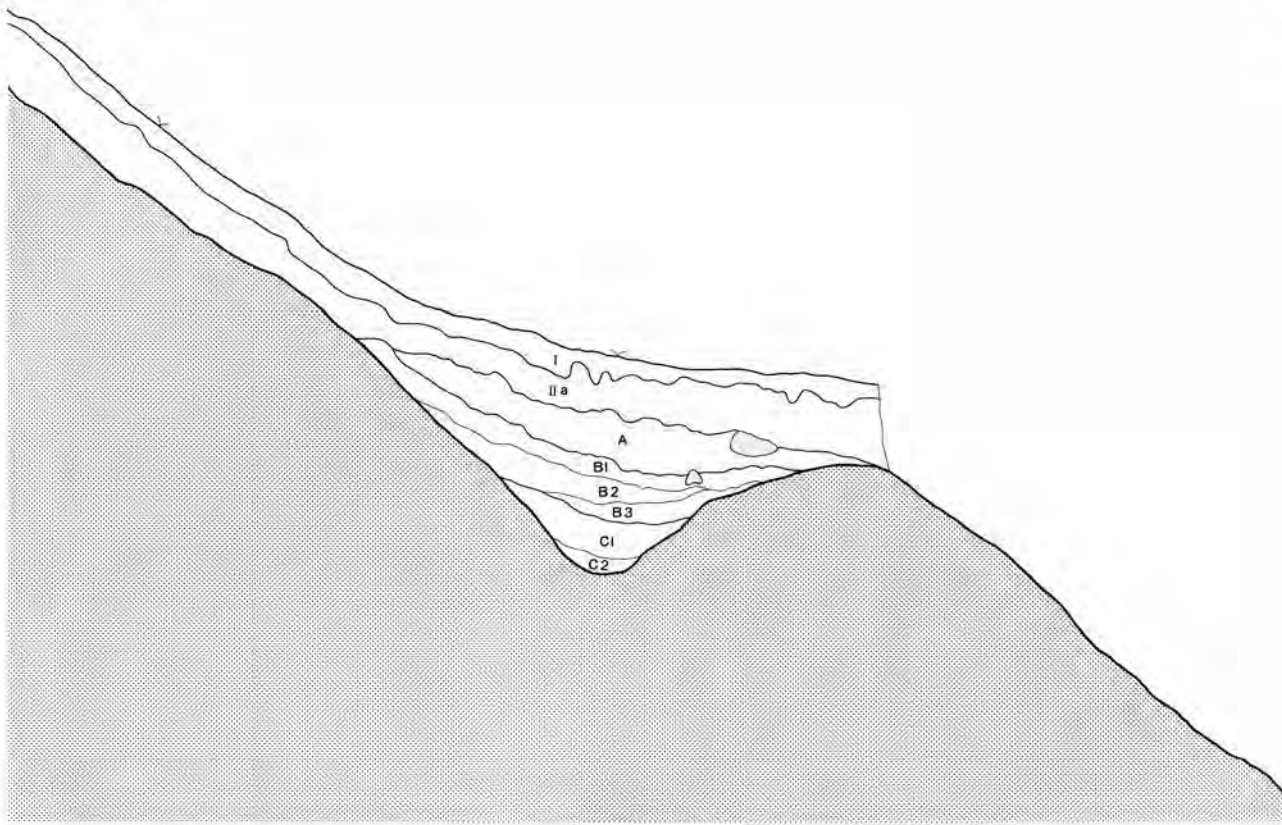




第41図 空堀土層断面図 (MD01-Sec.19、20、21) 0 1 : 50 2m

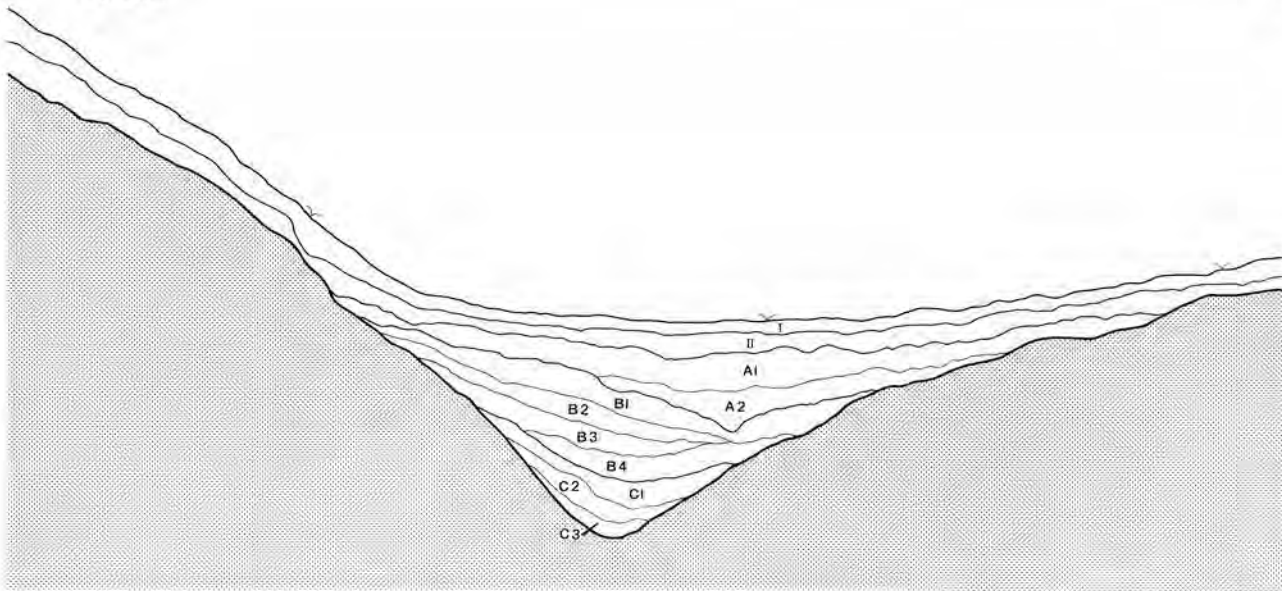
22  
49.400m

22'  
Sec.22

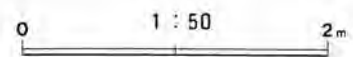


23  
48.200m

23'  
Sec.23



第42図 空堀土層断面図 (MD01-Sec.22、23)

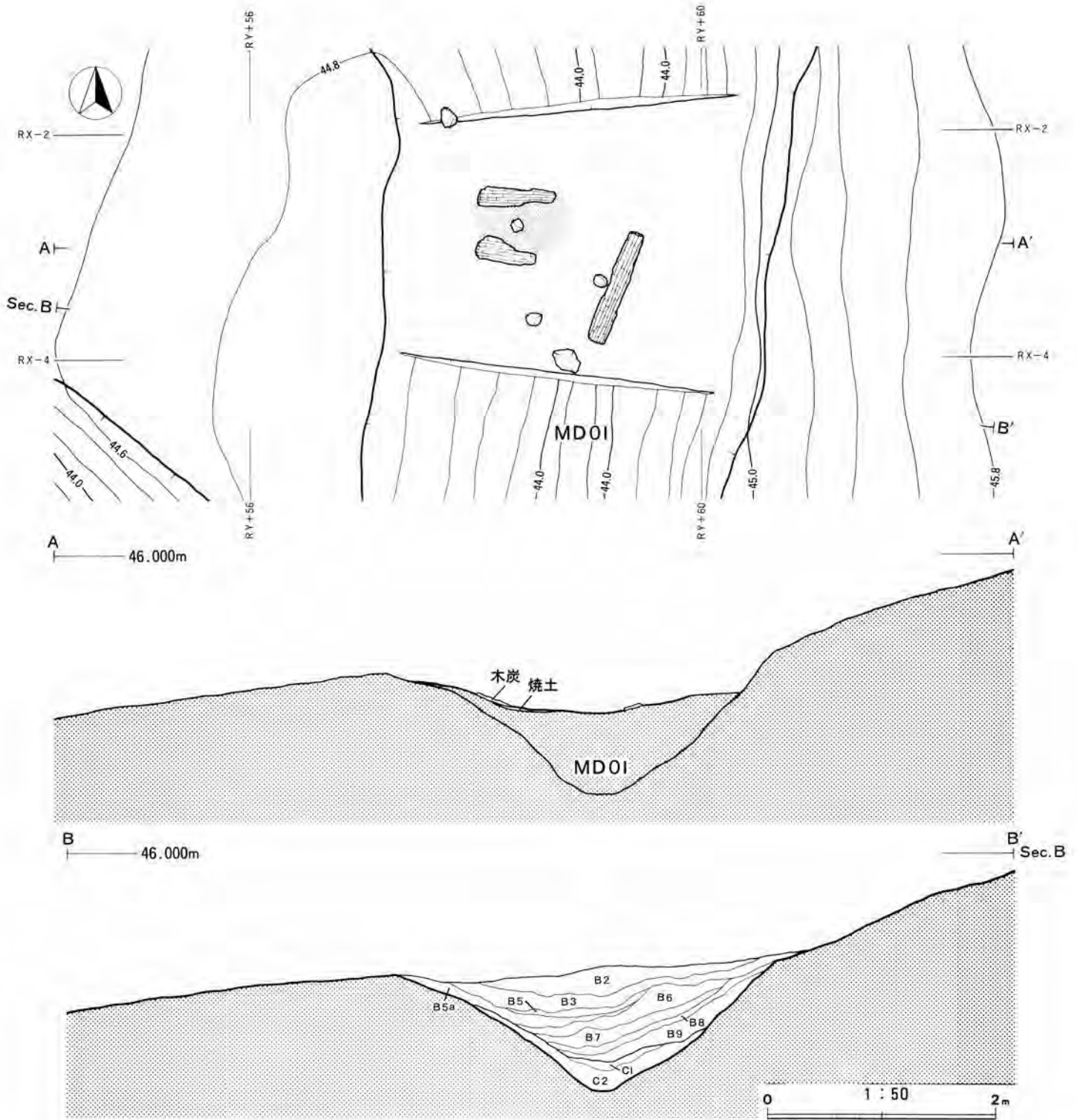


層名		基本土	混入土
表土	I	10YR4/4褐色砂壤土	10YR5/6黄褐色砂壤土3%粒状、10YR3/4暗褐色砂壤土5%塊状混入
覆土	II a	10YR4/4褐色砂壤土	10YR4/6褐色砂壤土10%塊状混入
覆土	II b	10YR4/4褐色砂壤土	10YR4/6褐色砂壤土20%塊状混入
空堀埋土	A 1	10YR4/4褐色砂質土	10YR3/4暗褐色砂質土20%塊状、10YR3/3暗褐色砂質土5%塊状混入
空堀埋土	A 2	10YR4/6褐色砂質土	10YR4/4褐色砂質土30%塊状、10YR3/4暗褐色砂質土15%塊状混入
空堀埋土	A 3	10YR3/4暗褐色砂質土	10YR3/3暗褐色砂質土15%塊状、10YR3/4暗褐色砂質土5%塊状混入
空堀埋土	A 4	10YR5/6黄褐色砂質土	10YR4/6褐色砂質土10%塊状混入
空堀埋土	A 5	10YR4/6褐色砂質土	10YR2/2黑褐色砂質土40%層状、10YR2/3黑褐色砂質土10%層状混入
空堀埋土	B 1	10YR5/6黄褐色砂質土	10YR4/6褐色砂質土5%塊状、10YR4/4褐色砂質土3%塊状混入
空堀埋土	B 2	10YR5/6黄褐色砂質土	10YR4/6褐色砂質土10%塊状、10YR4/4褐色砂質土7%塊状混入
空堀埋土	B 3	10YR4/6褐色砂質土	10YR5/6黄褐色砂質土20%塊状、10YR4/4褐色砂質土10%塊状混入
空堀埋土	B 4	10YR5/6黄褐色砂質土	10YR4/6褐色砂質土10%塊状、10YR4/4褐色砂質土3%塊状混入
空堀埋土	B 5	10YR5/6黄褐色砂質土	10YR4/6褐色砂質土5%塊状、10YR4/4褐色砂質土3%塊状混入
空堀埋土	B 6	10YR4/6褐色砂質土	10YR3/4暗褐色砂質土3%塊状、10YR4/4褐色砂質土5%塊状混入
空堀埋土	B 7	10YR5/6黄褐色砂土	10YR5/6黄褐色砂質土10%塊状、10YR4/6褐色砂質土10%塊状混入
空堀埋土	B 8	10YR4/6褐色砂質土	10YR5/8黄褐色砂質土15%塊状、10YR4/4褐色砂質土20%層状混入
空堀埋土	B 9	10YR4/6褐色砂質土	10YR5/6黄褐色砂質土10%層状、10YR4/6褐色砂質土10%層状混入
空堀埋土	C 1	10YR5/6黄褐色砂土	10YR5/8黄褐色砂土15%粒塊状、10YR4/6褐色砂質土5%塊状混入
空堀埋土	C 2	10YR6/6明黄褐色砂土	10YR5/8黄褐色砂土15%塊状、10YR4/6褐色砂質土5%塊状混入

空堀埋土	A	10YR4/4褐色砂質土	10YR4/6褐色砂質土7%塊状、10YR3/4暗褐色砂質土3%塊状混入
空堀埋土	B 1	10YR4/6褐色砂質土	10YR5/6黄褐色砂質土5%粒状、10YR4/4褐色砂質土3%粉状混入
空堀埋土	B 2	10YR4/4褐色砂質土	10YR5/6黄褐色砂質土10%粉状、10YR4/6褐色砂質土7%粉状混入
空堀埋土	B 3	10YR4/4褐色砂質土	10YR5/8黄褐色砂質土15%層状、10YR4/6褐色砂質土10%粉状混入
空堀埋土	C 1	10YR5/6黄褐色砂土	10YR5/8黄褐色砂土15%層状、10YR4/6褐色砂質土7%粉状混入
空堀埋土	C 2	10YR6/6明黄褐色砂土	10YR5/8黄褐色砂土10%層状、10YR4/6褐色砂質土5%粉状混入

表土	I	10YR4/4褐色砂壤土	10YR5/6黄褐色砂壤土5%粒状、10YR3/4暗褐色砂壤土3%塊状混入
覆土	II	10YR4/4褐色砂壤土	10YR4/6褐色砂壤土15%粒塊状混入
空堀埋土	A 1	10YR4/6褐色砂質土	10YR4/4褐色砂質土15%塊状、10YR3/4暗褐色砂質土10%塊状混入
空堀埋土	A 2	10YR4/6褐色砂質土	10YR5/6黄褐色砂質土10%塊状、10YR4/4褐色砂質土7%塊状混入
空堀埋土	B 1	10YR5/6黄褐色砂質土	10YR4/6褐色砂質土7%塊状、10YR4/4褐色砂質土10%塊状混入
空堀埋土	B 2	10YR5/6黄褐色砂質土	10YR4/6褐色砂質土15%塊状、10YR4/4褐色砂質土7%粉状混入
空堀埋土	B 3	10YR4/6褐色砂質土	10YR5/6黄褐色砂質土15%塊状、10YR4/4褐色砂質土5%粉状混入
空堀埋土	B 4	10YR5/6黄褐色砂質土	10YR4/6褐色砂質土10%塊状、10YR6/6明黄褐色砂土7%粉状混入
空堀埋土	C 1	10YR6/6明黄褐色砂土	10YR5/6黄褐色砂質土15%粉状、10YR4/6褐色砂質土3%層状混入
空堀埋土	C 2	10YR5/6黄褐色砂質土	10YR5/8黄褐色砂土5%層状、10YR4/6褐色砂質土5%粉状混入
空堀埋土	C 3	10YR6/6明黄褐色砂土	10YR5/8黄褐色砂土7%層状、10YR4/4褐色砂質土3%粉状混入

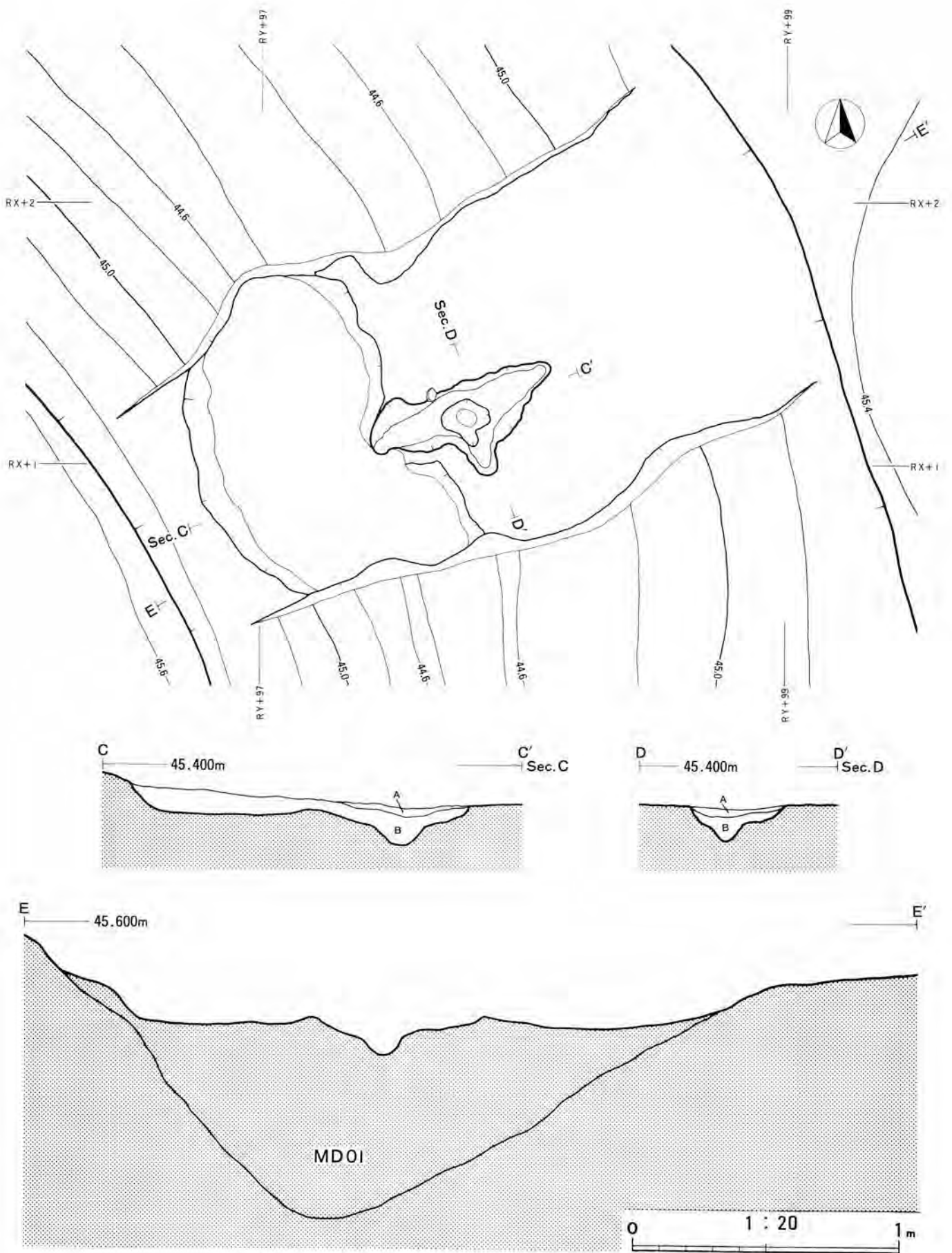




第43図 空堀埋土中焼土平面図、空堀土層断面図

空堀土層  
MD 0 1 - Sec. B

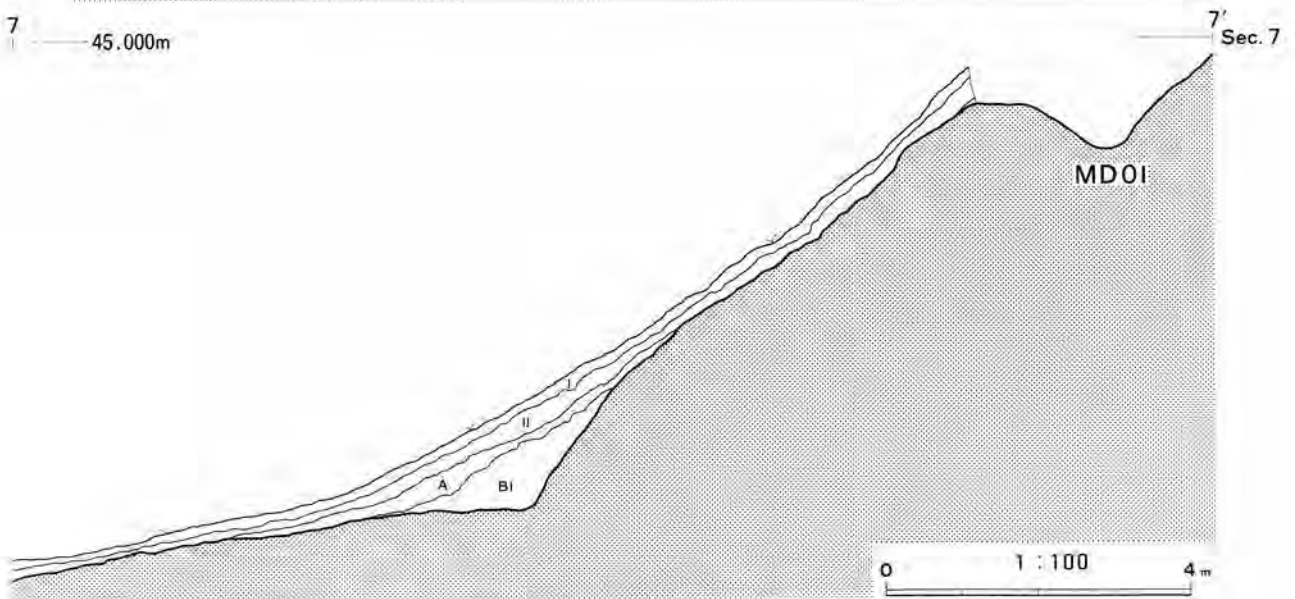
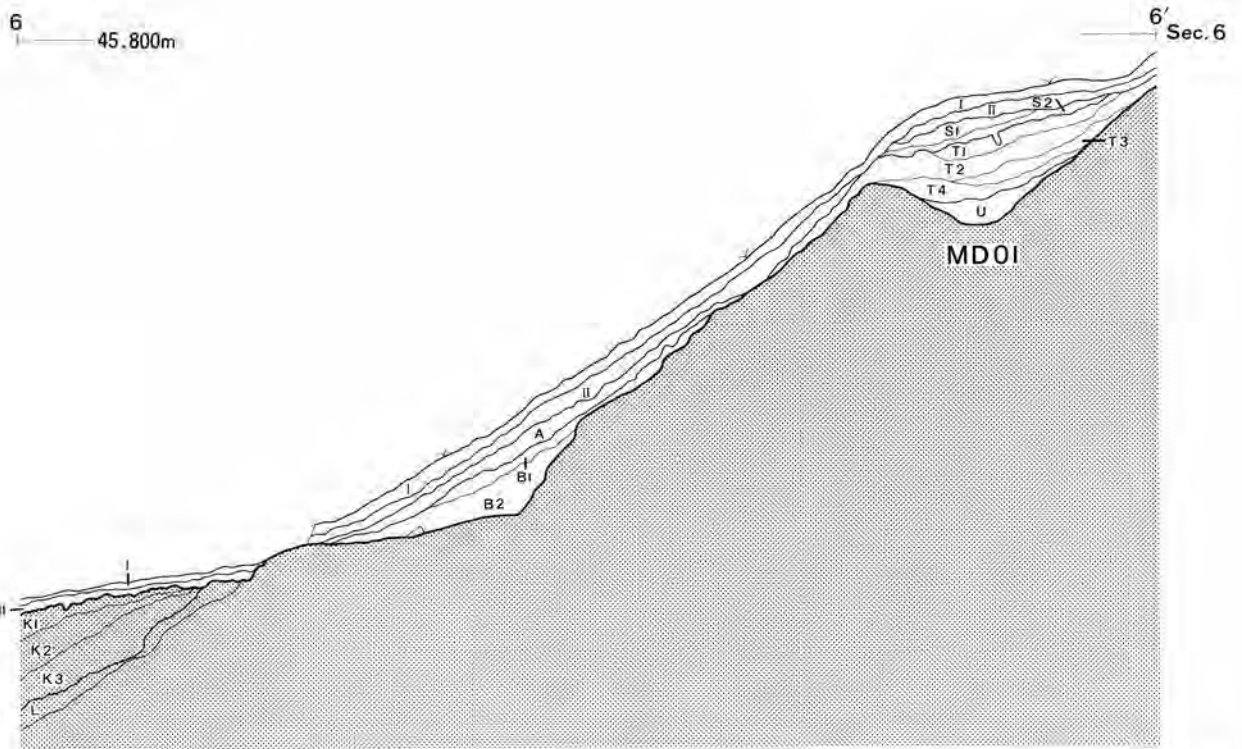
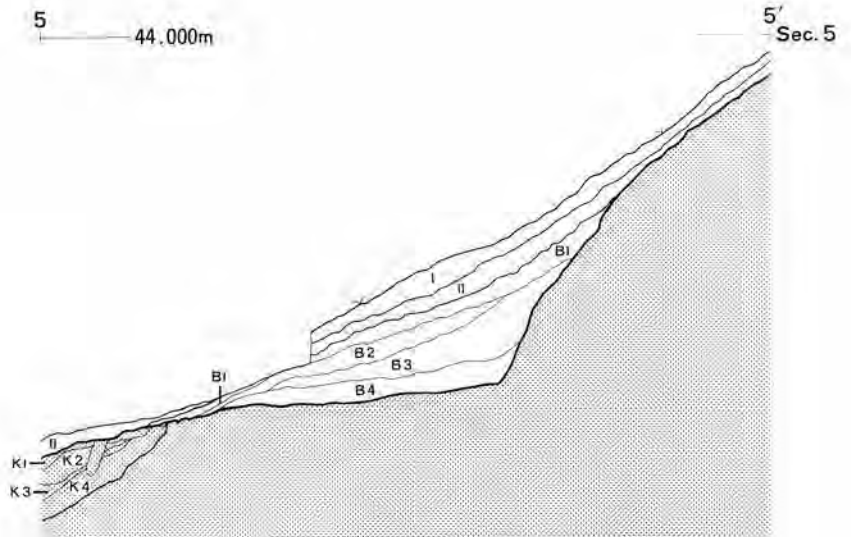
層名	基本土	混入土
空堀埋土 B 2	10YR5/6黄褐色砂質埴土	10YR4/6褐色砂質埴土10%塊状、10YR4/4褐色砂質埴土7%塊状混入
空堀埋土 B 3	10YR4/6褐色砂質埴土	10YR5/6黄褐色砂質埴土20%塊状、10YR4/4褐色砂質埴土10%塊状混入
空堀埋土 B 5	10YR5/6黄褐色砂質埴土	10YR4/6褐色砂質埴土5%塊状、10YR4/4褐色砂質埴土3%塊状混入
空堀埋土 B 5 a	10YR5/8黄褐色砂質埴土	10YR5/6黄褐色砂質埴土20%塊状、10YR4/4褐色砂質埴土25%塊状混入
空堀埋土 B 6	10YR4/6褐色砂質埴土	10YR3/4暗褐色砂質埴土3%塊状、10YR4/4褐色砂質埴土5%塊状混入
空堀埋土 B 7	10YR5/8黄褐色砂土	10YR5/6黄褐色砂質埴土10%塊状、10YR4/6褐色砂質埴土10%塊状混入
空堀埋土 B 8	10YR4/6褐色砂質埴土	10YR5/8黄褐色砂質埴土15%塊状、10YR4/4褐色砂質埴土20%層状混入
空堀埋土 B 9	10YR4/4褐色砂質埴土	10YR5/6黄褐色砂質埴土10%層状、10YR4/6褐色砂質埴土10%層状混入
空堀埋土 C 1	10YR5/6黄褐色砂土	10YR5/8黄褐色砂土15%粒塊状、10YR4/6褐色砂質埴土5%塊状混入
空堀埋土 C 2	10YR6/6明黄褐色砂土	10YR5/8黄褐色砂土15%塊状、10YR4/6褐色砂質埴土5%塊状混入



第44図 空堀埋土中炉跡平面図、土層断面図

層名	基本土	混入土
空堀埋土 A	10YR4/6褐色砂壤土	7.5YR4/6褐色埴壤土7%塊状, 10YR4/4褐色砂壤土7%塊状混入
空堀埋土 B	10YR2/1黑色埴壤土	10YR3/3暗褐色埴壤土10%塊状, 7.5YR4/6褐色埴壤土3%塊状混入 灰混入

炉跡土層  
Sec.C, D

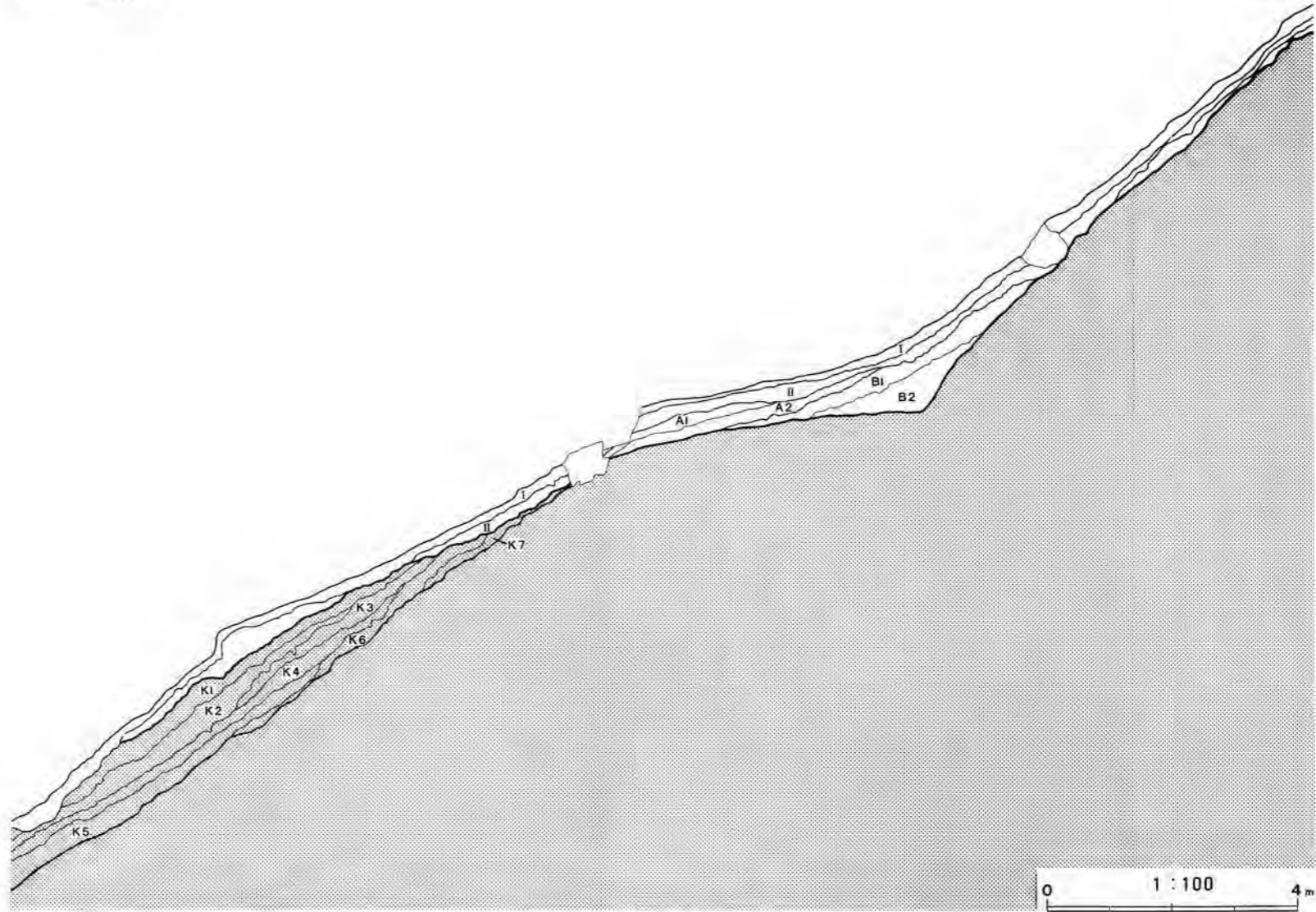


第45图 K6地区土层断面图 (K6-Sec.5、6、7)



8 45.200m

8' Sec. 8



第46図 K6地区土層断面図 (K6-Sec.8)

層名	基本土	混入土
表土 I	10YR3/4暗褐色砂壤土	10YR5/6黄褐色砂壤土2%粉状混入
覆土 II	10YR3/4暗褐色砂壤土	10YR5/6黄褐色砂壤土5%塊状混入
埋土 B1	10YR4/6褐色砂壤土	10YR3/4暗褐色砂壤土3%粉状混入
埋土 B2	10YR5/8黄褐色砂壤土	10YR6/8明黄褐色砂壤土1%粒状, 10YR3/4暗褐色砂壤土2%粉状混入
埋土 B3	10YR5/8黄褐色砂壤土	10YR6/8明黄褐色砂壤土5%層状混入
埋土 B4	10YR5/8黄褐色砂壤土	10YR6/8明黄褐色砂壤土7%層状混入
盛土 K1	10YR5/8黄褐色砂壤土	10YR6/8明黄褐色砂壤土3%塊状, 10YR4/4褐色砂壤土1%粉状混入
盛土 K2	10YR3/4暗褐色砂壤土	10YR5/6黄褐色砂壤土10%粉状混入
盛土 K3	10YR5/8黄褐色砂壤土	10YR6/8明黄褐色砂壤土7%塊状, 10YR4/6褐色砂壤土2%粉状混入
盛土 K4	10YR4/6褐色砂壤土	10YR3/4暗褐色砂壤土2%粉状, 10YR6/8明黄褐色砂壤土7%粒状混入

K6地区土層  
Sec.5

埋土 A	10YR3/3暗褐色砂壤土	10YR5/6黄褐色砂壤土3%塊状混入
埋土 B1	10YR5/8黄褐色砂壤土	10YR6/8明黄褐色砂壤土3%粉状, 10YR3/4暗褐色砂壤土1%粉状混入
埋土 B2	10YR5/8黄褐色砂壤土	10YR6/8明黄褐色砂壤土3%層状, 10YR4/4褐色砂壤土3%層状混入
盛土 K1	10YR5/8黄褐色砂壤土	10YR3/4暗褐色砂壤土3%粉状混入
盛土 K2	10YR4/4褐色砂壤土	10YR5/8黄褐色砂壤土3%粉状混入
盛土 K3	10YR5/8黄褐色砂壤土	10YR4/4褐色砂壤土2%粉状, 10YR6/8明黄褐色砂壤土5%層状混入
旧表土 L	10YR2/3黑褐色壤土	10YR5/8黄褐色砂壤土3%粉状混入

Sec.6

層名	基本土	混入土
空掘埋土 S1	10YR4/4褐色砂質壤土	10YR4/6褐色砂質壤土7%塊状, 10YR3/4暗褐色砂質壤土5%粉状混入
空掘埋土 S2	10YR4/4褐色砂質壤土	10YR4/6褐色砂質壤土5%塊状, 10YR3/4暗褐色砂質壤土3%粉状混入
空掘埋土 T1	10YR4/6褐色砂質壤土	10YR4/4褐色砂質壤土3%粉状, 10YR3/4暗褐色砂質壤土2%粉状混入
空掘埋土 T2	10YR4/6褐色砂質壤土	10YR4/4褐色砂質壤土3%粉状, 10YR5/6黄褐色砂質壤土2%粒状混入
空掘埋土 T3	10YR4/4褐色砂質壤土	10YR4/6褐色砂質壤土10%粉状, 10YR5/6黄褐色砂質壤土15%粉状混入
空掘埋土 T4	10YR4/4褐色砂質壤土	10YR4/6褐色砂質壤土10%粉状, 10YR5/8黄褐色砂土10%層状混入
空掘埋土 U	10YR5/6黄褐色砂土	10YR4/6褐色砂質壤土5%粉状, 10YR5/8黄褐色砂土15%層状混入

Sec.6  
(MD01埋土)

埋土 A	10YR3/3暗褐色砂壤土	10YR5/6黄褐色砂壤土5%塊状混入
埋土 B1	10YR5/8黄褐色砂壤土	10YR6/8明黄褐色砂壤土3%層状, 10YR4/4褐色砂壤土5%層状混入

Sec.7

埋土 A1	10YR3/4暗褐色砂壤土	10YR5/6黄褐色砂壤土7%粉状混入
埋土 A2	10YR3/4暗褐色砂壤土	10YR5/6黄褐色砂壤土2%粉状混入
埋土 B1	10YR5/8黄褐色砂壤土	10YR6/8明黄褐色砂壤土3%粉状, 10YR3/4暗褐色砂壤土3%粉状混入
埋土 B2	10YR5/8黄褐色砂壤土	10YR6/8明黄褐色砂壤土3%層状, 10YR4/4褐色砂壤土5%層状混入
埋土 K1	10YR4/4褐色砂壤土	10YR6/8明黄褐色砂壤土7%塊状混入
埋土 K2	10YR4/4褐色砂壤土	10YR5/6黄褐色砂壤土3%粉状混入
埋土 K3	10YR5/6黄褐色砂壤土	10YR4/4褐色砂壤土5%塊状混入
埋土 K4	10YR5/6黄褐色砂壤土	10YR4/4褐色砂壤土2%粉状, 10YR6/8明黄褐色砂壤土2%粒状混入
埋土 K5	10YR5/6黄褐色砂壤土	10YR3/4暗褐色砂壤土3%粉状混入
埋土 K6	10YR4/4褐色砂壤土	10YR5/8黄褐色砂壤土3%塊状混入
埋土 K7	10YR6/8明黄褐色砂壤土	10YR4/6褐色砂壤土10%塊状混入

Sec.8





K6、Y2地区全景（南より）

Photo.65



空堀埋土（MD01-Sec.19）

Photo.66



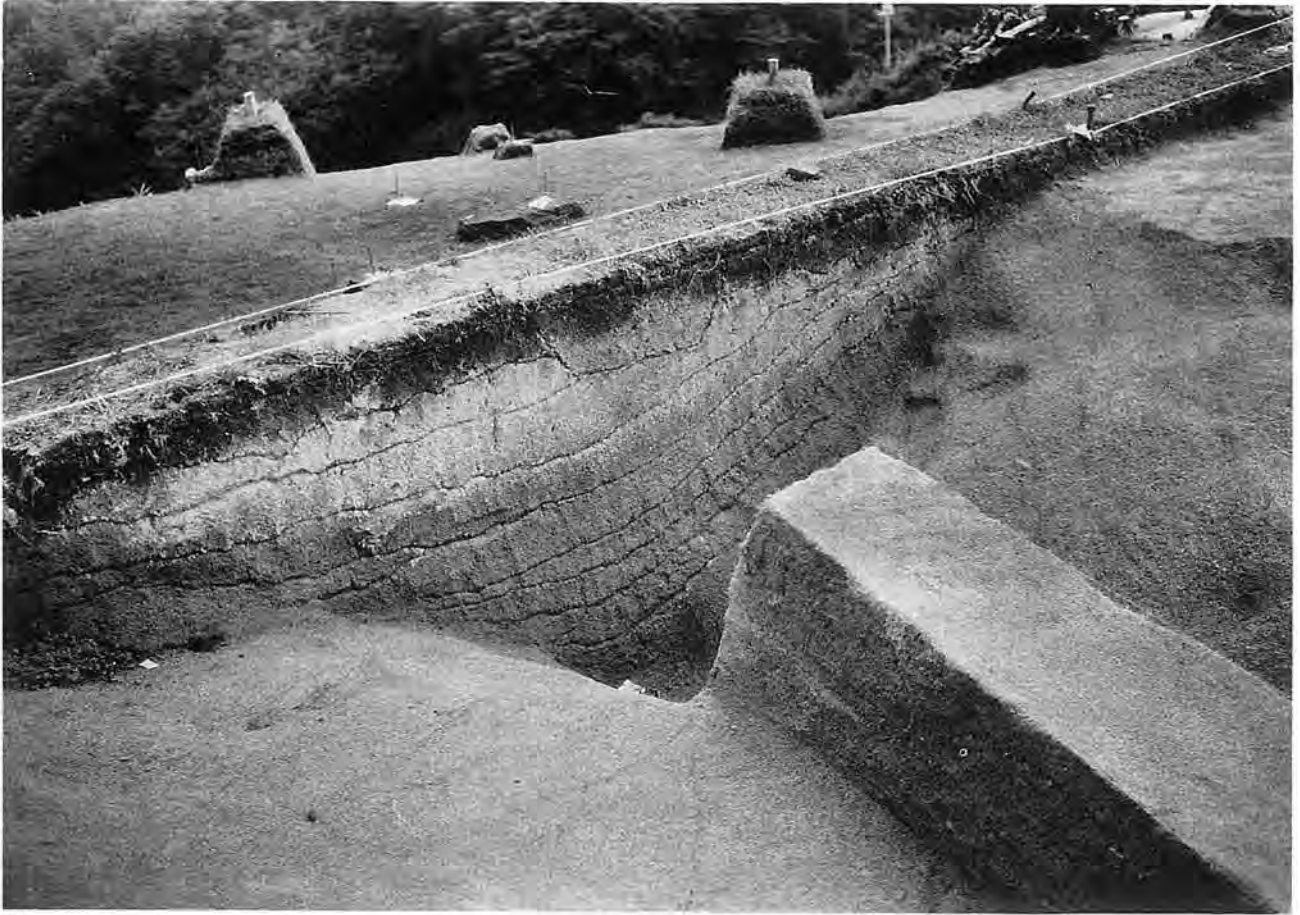


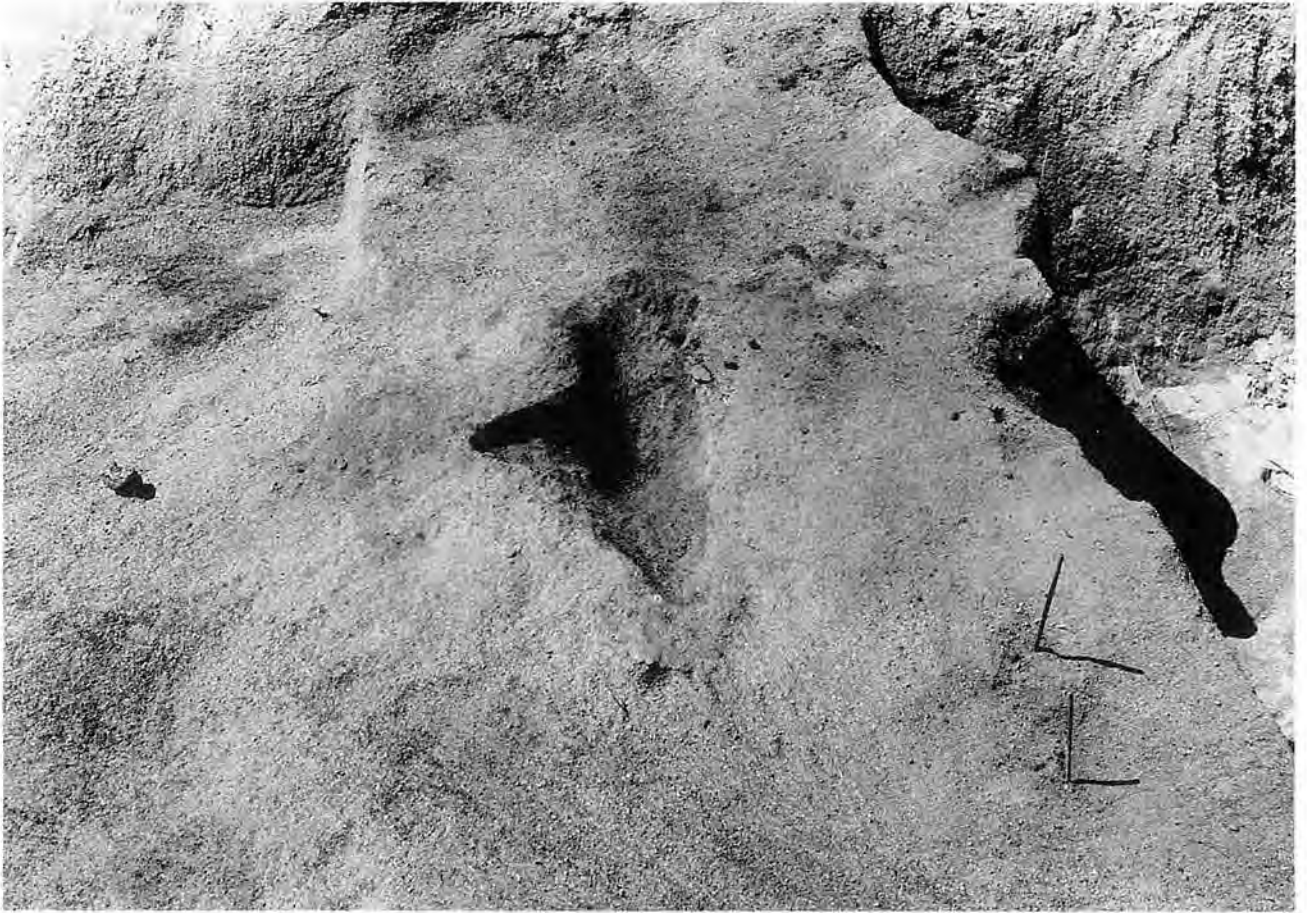
Photo.67

空堀埋土 (MD01-Sec.20)



Photo.68

空堀埋土 (K6-Sec.6 MD01)



空堀埋土中炉跡（北東より）

Photo.69



K6地区切岸（東より）

Photo.70





Photo.71

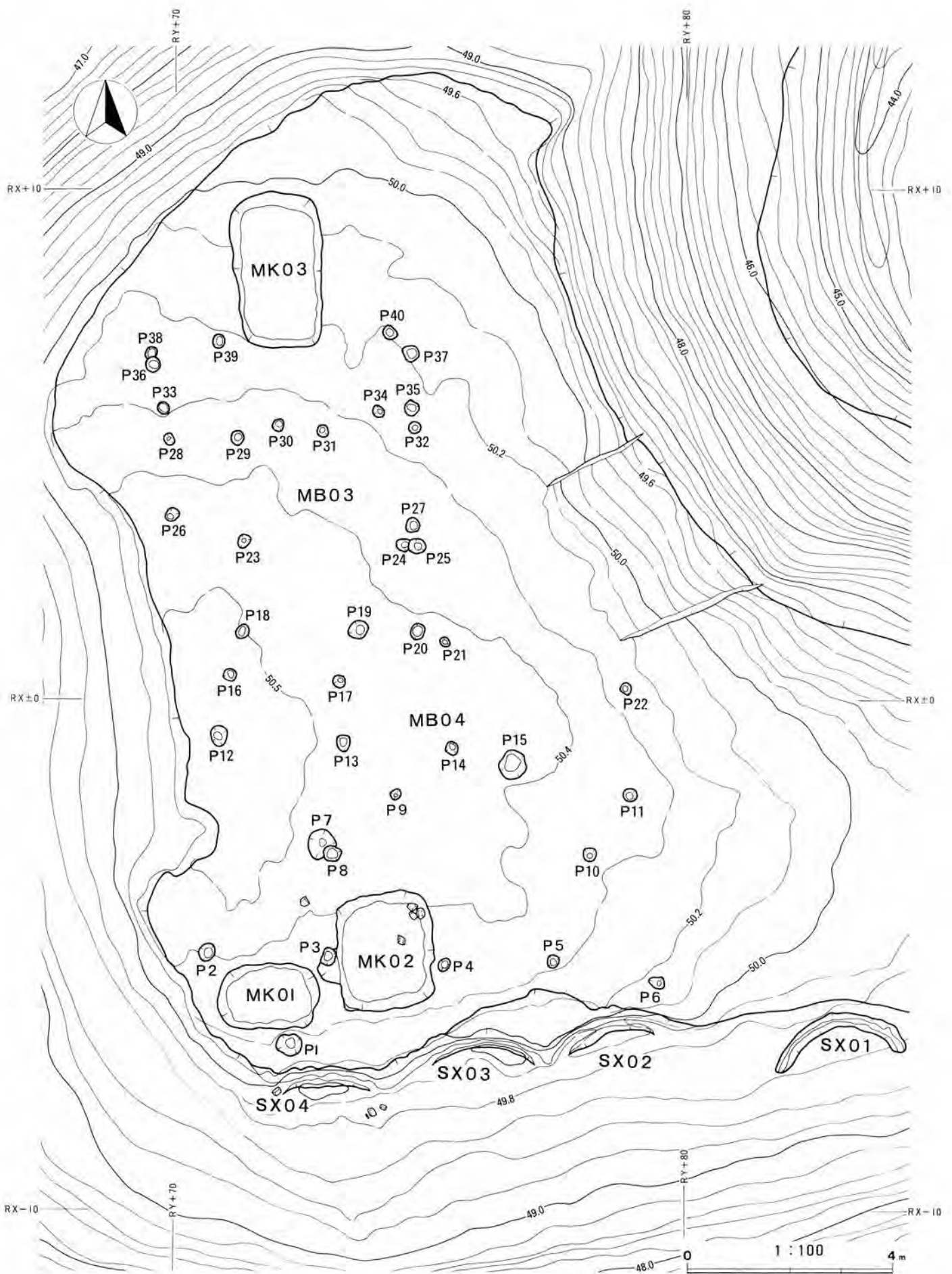
K 6 地区切岸埋土 (K 6 - Sec. 6)



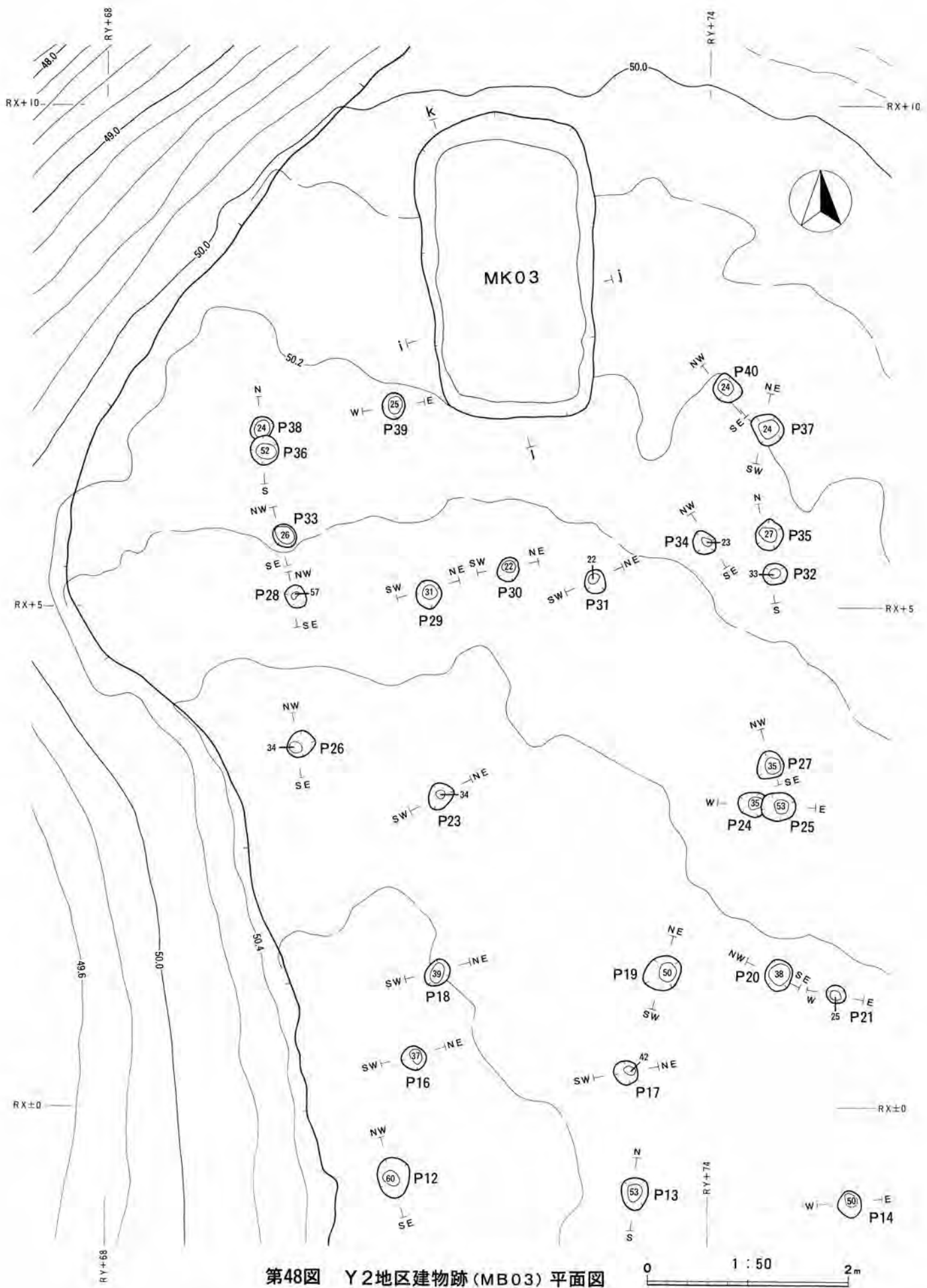
Photo.72

K 6 地区切岸埋土 (K 6 - Sec. 7)

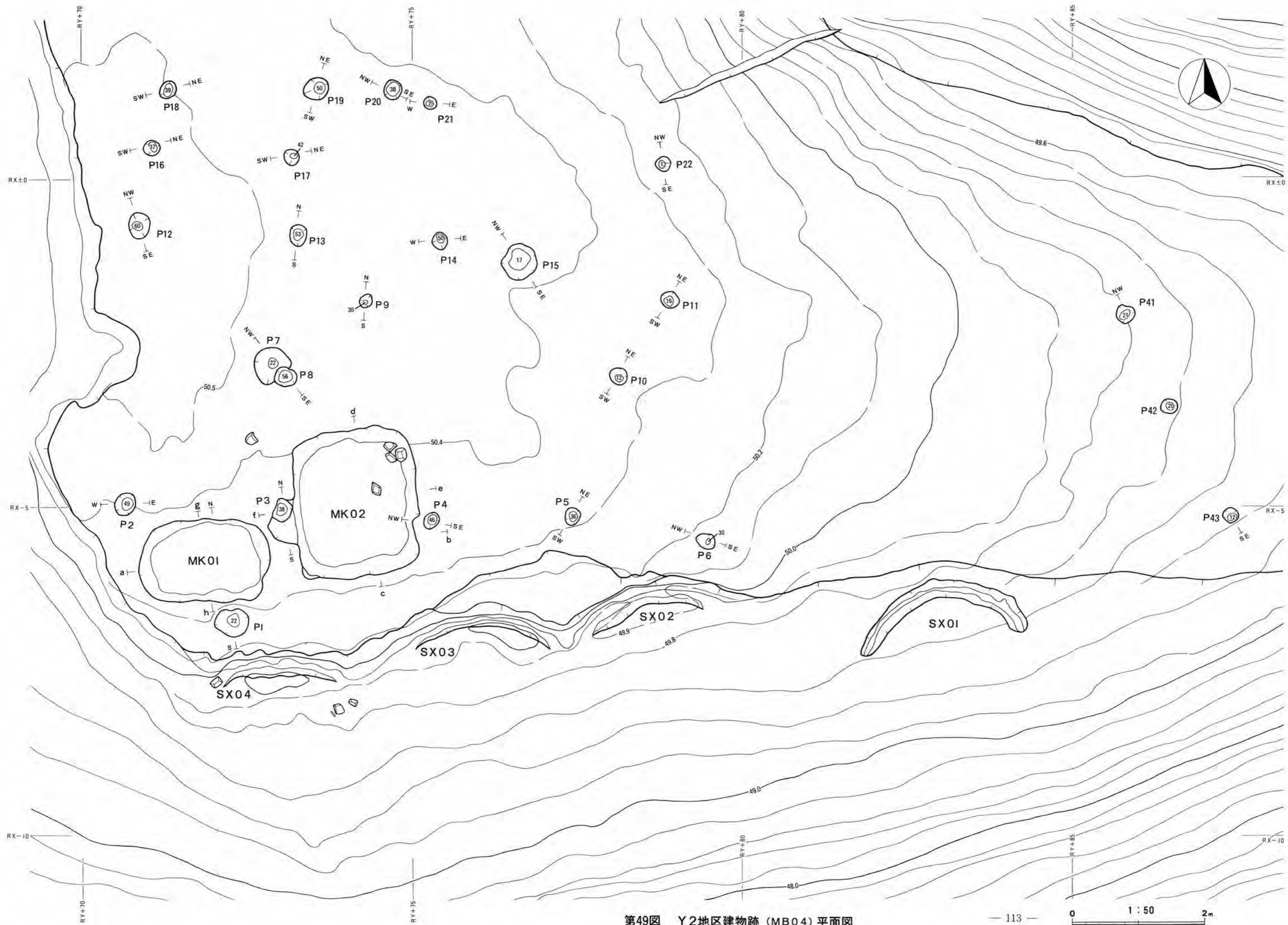




第47图 Y2地区建物跡平面図



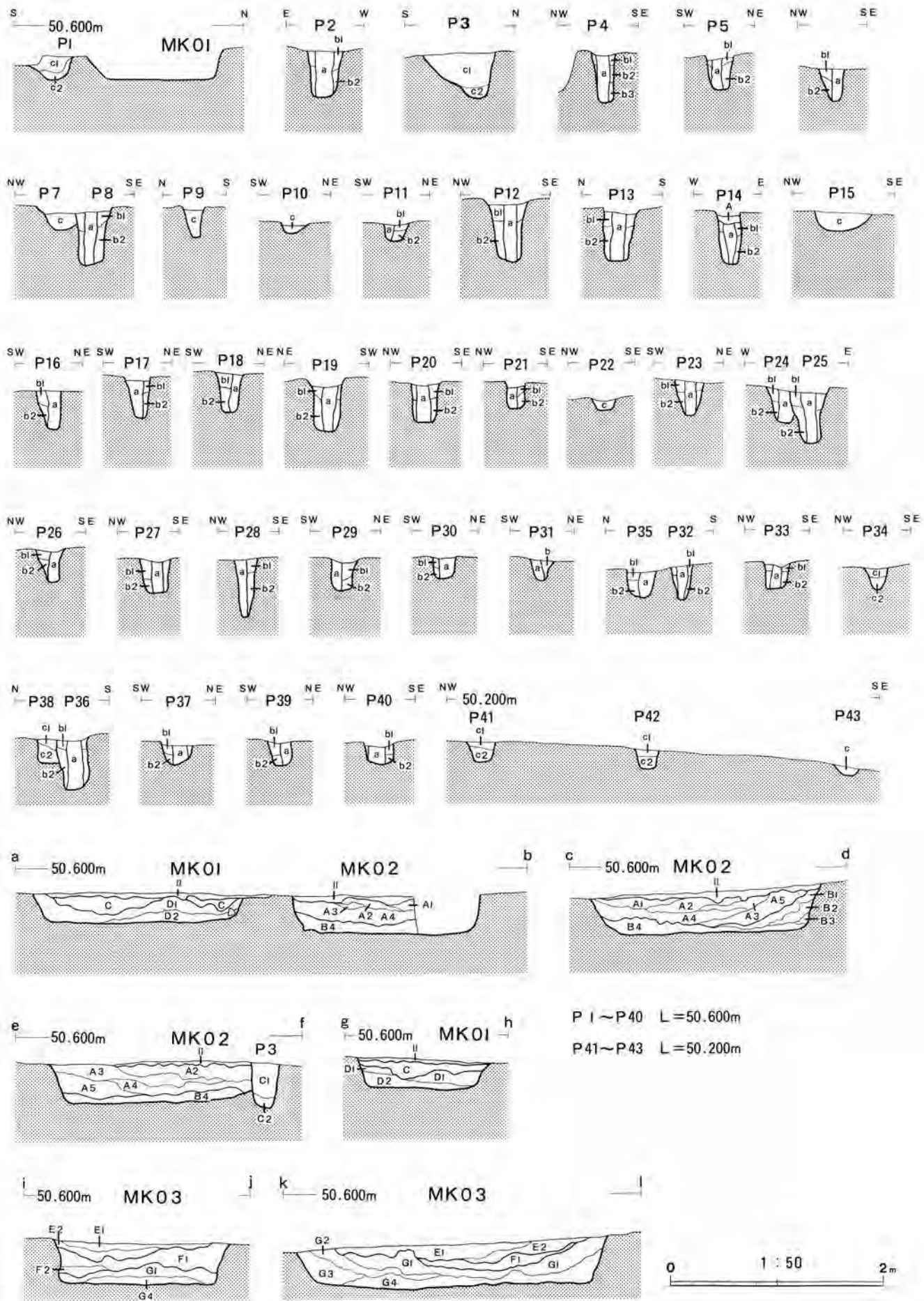
第48图 Y2地区建物跡(MB03)平面图



第49图 Y2地区建物跡 (MB04) 平面图







第50图 Y2地区建物跡、土坑 土層断面図

Y 2 地区  
建物跡柱穴土層  
P 1 ~ P 23

層名	基本土	混入土
P 1 埋土	c 1 10YR3/3暗褐色砂質壤土	10YR4/6褐色砂質壤土20%塊状, 10YR4/4褐色砂質壤土15%塊状混入
埋土	c 2 10YR4/4暗褐色砂質壤土	10YR4/6褐色砂質壤土15%塊状, 10YR3/4暗褐色砂質壤土10%塊状混入
P 2 柱痕	a 10YR3/4暗褐色砂質壤土	10YR4/6褐色砂質壤土10%塊状混入
埋土	b 1 10YR4/6褐色砂質壤土	10YR3/4暗褐色砂質壤土15%塊状, 10YR4/4褐色砂質壤土20%塊状混入
埋土	b 2 10YR3/4暗褐色砂質壤土	10YR4/4褐色砂質壤土5%塊状, 10YR4/6褐色砂質壤土10%塊状混入
P 3 埋土	c 1 10YR3/4暗褐色砂質壤土	10YR4/4褐色砂質壤土10%塊状, 10YR4/6褐色砂質壤土15%塊状混入
埋土	c 2 10YR4/4褐色砂質壤土	10YR4/6褐色砂質壤土5%塊状, 10YR3/4暗褐色砂質壤土3%塊状混入
P 4 柱痕	a 10YR3/3暗褐色砂質壤土	10YR4/6褐色砂質壤土15%塊状, 10YR3/4暗褐色砂質壤土10%塊状混入
埋土	b 1 10YR3/4暗褐色砂質壤土	10YR3/3暗褐色砂質壤土10%塊状, 10YR4/4褐色砂質壤土7%塊状混入
埋土	b 2 10YR3/3暗褐色砂質壤土	10YR3/4暗褐色砂質壤土5%塊状混入
P 5 柱痕	a 10YR3/4暗褐色砂質壤土	10YR4/4褐色砂質壤土5%塊状, 10YR3/3暗褐色砂質壤土5%粒状混入
埋土	b 1 10YR4/4暗褐色砂質壤土	10YR3/4暗褐色砂質壤土10%塊状, 10YR4/6褐色砂質壤土3%塊状混入
埋土	b 2 10YR4/4暗褐色砂質壤土	10YR4/6褐色砂質壤土3%塊状, 10YR3/4暗褐色砂質壤土5%塊状混入
P 6 柱痕	c 10YR3/4暗褐色砂質壤土	10YR4/6褐色砂質壤土5%塊状, 10YR4/4褐色砂質壤土10%塊状混入
埋土	a 10YR4/6褐色砂質壤土	10YR4/4褐色砂質壤土10%塊状, 10YR3/4暗褐色砂質壤土10%塊状混入
埋土	b 1 10YR3/4暗褐色砂質壤土	10YR3/3暗褐色砂質壤土10%塊状, 10YR4/6褐色砂質壤土5%塊状混入
P 7 埋土	b 2 10YR4/4褐色砂質壤土	10YR3/4暗褐色砂質壤土3%粉状, 10YR4/6褐色砂質壤土7%粉状混入
P 8 柱痕	a 10YR3/4暗褐色砂質壤土	10YR4/4褐色砂質壤土10%粉状混入
埋土	b 1 10YR4/4褐色砂質壤土	10YR4/6褐色砂質壤土5%塊状混入
埋土	b 2 10YR4/4褐色砂質壤土	10YR4/6褐色砂質壤土10%塊状混入
P 9 埋土	c 10YR4/4褐色砂質壤土	10YR4/6褐色砂質壤土20%塊状混入
P 10 埋土	c 10YR4/6褐色砂質壤土	10YR5/6黄褐色砂質壤土10%塊状, 10YR4/4褐色砂質壤土15%塊状混入
P 11 柱痕	a 10YR3/3暗褐色砂質壤土	10YR4/4褐色砂質壤土10%塊状, 10YR4/6褐色砂質壤土15%塊状混入
埋土	b 1 10YR3/4暗褐色砂質壤土	10YR4/4褐色砂質壤土5%塊状, 10YR4/6褐色砂質壤土3%塊状混入
埋土	b 2 10YR4/4褐色砂質壤土	10YR4/6褐色砂質壤土10%塊状, 10YR3/4暗褐色砂質壤土5%塊状混入
P 12 柱痕	a 10YR4/6褐色砂質壤土	10YR4/4褐色砂質壤土5%塊状混入
埋土	b 1 10YR4/6褐色砂質壤土	10YR4/4褐色砂質壤土15%塊状, 10YR3/4暗褐色砂質壤土5%塊状混入
埋土	b 2 10YR4/6褐色砂質壤土	10YR4/4褐色砂質壤土10%塊状混入
P 13 柱痕	a 10YR4/6褐色砂質壤土	10YR4/4褐色砂質壤土5%粒状混入
埋土	b 1 10YR4/4褐色砂質壤土	10YR4/6褐色砂質壤土15%粉状, 10YR3/4暗褐色砂質壤土5%塊状混入
埋土	b 2 10YR4/6褐色砂質壤土	10YR4/4褐色砂質壤土10%塊状, 10YR3/4暗褐色砂質壤土10%塊状混入
P 14 埋土	A 10YR4/6褐色砂質壤土	10YR4/4褐色砂質壤土15%塊状, 10YR3/4暗褐色砂質壤土10%塊状混入
柱痕	a 10YR3/4暗褐色砂質壤土	10YR4/4褐色砂質壤土5%粉状混入
埋土	b 1 10YR4/4褐色砂質壤土	10YR4/6褐色砂質壤土10%塊状, 10YR3/4暗褐色砂質壤土10%塊状混入
埋土	b 2 10YR4/4褐色砂質壤土	10YR4/6褐色砂質壤土20%塊状, 10YR3/4暗褐色砂質壤土10%塊状混入
P 15 埋土	c 10YR3/4暗褐色砂質壤土	10YR4/4褐色砂質壤土15%塊状, 10YR4/6褐色砂質壤土5%塊状混入
P 16 柱痕	a 10YR4/4褐色砂質壤土	10YR4/6褐色砂質壤土10%粉状混入
埋土	b 1 10YR4/6褐色砂質壤土	10YR4/4褐色砂質壤土20%塊状, 10YR3/4暗褐色砂質壤土5%粒状混入
埋土	b 2 10YR4/4褐色砂質壤土	10YR4/6褐色砂質壤土15%塊状, 10YR3/4褐色砂質壤土5%塊状混入
P 17 柱痕	a 10YR4/4褐色砂質壤土	10YR4/6褐色砂質壤土2%塊状混入
埋土	b 1 10YR4/6褐色砂質壤土	10YR3/4暗褐色砂質壤土10%塊状, 10YR4/4褐色砂質壤土15%塊状混入
埋土	b 2 10YR4/4褐色砂質壤土	10YR4/6褐色砂質壤土10%塊状, 10YR5/6黄褐色砂質壤土5%塊状混入
P 18 柱痕	a 10YR4/4褐色砂質壤土	10YR4/6褐色砂質壤土5%塊状混入
埋土	b 1 10YR4/4褐色砂質壤土	10YR3/4暗褐色砂質壤土15%塊状, 10YR4/6褐色砂質壤土15%塊状混入
埋土	b 2 10YR3/4暗褐色砂質壤土	10YR4/6褐色砂質壤土3%塊状, 10YR4/4褐色砂質壤土5%塊状混入
P 19 柱痕	a 10YR3/4暗褐色砂質壤土	10YR3/3暗褐色砂質壤土15%塊状混入
埋土	b 1 10YR4/4褐色砂質壤土	10YR4/6褐色砂質壤土15%塊状, 10YR3/3暗褐色砂質壤土10%塊状混入
埋土	b 2 10YR3/4暗褐色砂質壤土	10YR4/4褐色砂質壤土10%塊状混入
P 20 柱痕	a 10YR3/3暗褐色砂質壤土	10YR3/4暗褐色砂質壤土5%塊状混入
埋土	b 1 10YR4/4褐色砂質壤土	10YR4/6褐色砂質壤土20%塊状, 10YR5/6黄褐色砂質壤土15%塊状混入
埋土	b 2 10YR4/4褐色砂質壤土	10YR4/6褐色砂質壤土10%塊状, 10YR3/4暗褐色砂質壤土15%塊状混入
P 21 柱痕	a 10YR4/4褐色砂質壤土	10YR4/6褐色砂質壤土3%粒状混入
埋土	b 1 10YR4/6褐色砂質壤土	10YR4/4褐色砂質壤土15%塊状, 10YR5/6黄褐色砂質壤土15%塊状混入
埋土	b 2 10YR4/4褐色砂質壤土	10YR4/6褐色砂質壤土10%塊状混入
P 22 埋土	c 10YR3/3暗褐色砂質壤土	10YR4/4褐色砂質壤土10%塊状, 10YR3/4暗褐色砂質壤土15%塊状混入
P 23 柱痕	a 10YR3/4暗褐色砂質壤土	10YR4/4褐色砂質壤土7%粒状混入
埋土	b 1 10YR4/4褐色砂質壤土	10YR4/6褐色砂質壤土10%塊状, 10YR5/6黄褐色砂質壤土7%塊状混入
埋土	b 2 10YR4/6褐色砂質壤土	10YR4/4褐色砂質壤土15%塊状, 10YR3/4暗褐色砂質壤土5%塊状混入



層名		基本土	混入土
P24柱痕	a	10YR4/4褐色砂質粘土	10YR4/6褐色砂質粘土5%塊狀混入
埋土	b 1	10YR4/4褐色砂質粘土	10YR4/6褐色砂質粘土10%塊狀、10YR5/6黃褐色砂質粘土3%塊狀混入
埋土	b 2	10YR4/4褐色砂質粘土	10YR4/6褐色砂質粘土10%塊狀混入
P25柱痕	a	10YR4/4褐色砂質粘土	10YR4/6褐色砂質粘土7%粒狀混入
埋土	b 1	10YR4/4褐色砂質粘土	10YR4/6褐色砂質粘土10%塊狀、10YR3/4暗褐色砂質粘土5%塊狀混入
埋土	b 2	10YR3/4暗褐色砂質粘土	10YR4/6褐色砂質粘土5%塊狀混入
P26柱痕	a	10YR3/4暗褐色砂質粘土	10YR4/4褐色砂質粘土3%塊狀混入
埋土	b 1	10YR4/4褐色砂質粘土	10YR3/4暗褐色砂質粘土15%塊狀、10YR4/6褐色砂質粘土5%塊狀混入
埋土	b 2	10YR3/4暗褐色砂質粘土	10YR4/4褐色砂質粘土10%塊狀、10YR4/6褐色砂質粘土10%塊狀混入
P27柱痕	a	10YR4/4褐色砂質粘土	10YR3/4暗褐色砂質粘土5%粒狀混入
埋土	b 1	10YR4/4褐色砂質粘土	10YR4/6褐色砂質粘土10%塊狀混入
埋土	b 2	10YR4/4褐色砂質粘土	10YR4/6褐色砂質粘土20%粉狀混入
P28柱痕	a	10YR4/4褐色砂質粘土	10YR4/6褐色砂質粘土5%粒狀混入
埋土	b 1	10YR4/4褐色砂質粘土	10YR4/6褐色砂質粘土15%塊狀、10YR5/6黃褐色砂質粘土5%塊狀混入
埋土	b 2	10YR4/4褐色砂質粘土	10YR4/6褐色砂質粘土10%塊狀混入
P29柱痕	a	10YR4/4褐色砂質粘土	10YR4/6褐色砂質粘土5%塊狀混入
埋土	b 1	10YR4/6褐色砂質粘土	10YR4/4褐色砂質粘土15%塊狀、10YR3/4暗褐色砂質粘土5%塊狀混入
埋土	b 2	10YR4/4褐色砂質粘土	10YR4/6褐色砂質粘土20%塊狀、10YR3/4暗褐色砂質粘土5%塊狀混入
P30柱痕	a	10YR3/4暗褐色砂質粘土	10YR4/4褐色砂質粘土5%塊狀混入
埋土	b 1	10YR3/4暗褐色砂質粘土	10YR3/3暗褐色砂質粘土15%塊狀、10YR4/4褐色砂質粘土10%塊狀混入
埋土	b 2	10YR4/4褐色砂質粘土	10YR3/4暗褐色砂質粘土20%塊狀混入
P31柱痕	a	10YR4/4褐色砂質粘土	10YR4/6褐色砂質粘土10%塊狀、10YR3/3暗褐色砂質粘土15%塊狀混入
埋土	b	10YR4/4褐色砂質粘土	10YR4/6褐色砂質粘土15%塊狀混入
P32柱痕	a	10YR3/3暗褐色砂質粘土	10YR3/4暗褐色砂質粘土10%塊狀、10YR4/4褐色砂質粘土5%塊狀混入
埋土	b 1	10YR3/4暗褐色砂質粘土	10YR3/3暗褐色砂質粘土20%塊狀、10YR4/6褐色砂質粘土15%塊狀混入
埋土	b 2	10YR3/4暗褐色砂質粘土	10YR3/3暗褐色砂質粘土10%塊狀、10YR4/6褐色砂質粘土10%塊狀混入
P33柱痕	a	10YR3/4暗褐色砂質粘土	10YR4/4褐色砂質粘土5%塊狀混入
埋土	b 1	10YR3/4暗褐色砂質粘土	10YR4/4褐色砂質粘土10%塊狀混入
埋土	b 2	10YR3/4暗褐色砂質粘土	10YR4/4褐色砂質粘土15%塊狀、10YR4/6褐色砂質粘土5%塊狀混入
P34柱痕	c 1	10YR4/6褐色砂質粘土	10YR4/4褐色砂質粘土20%塊狀、10YR5/6黃褐色砂質粘土10%塊狀混入
埋土	c 2	10YR4/4褐色砂質粘土	10YR4/6褐色砂質粘土15%塊狀、10YR5/6黃褐色砂質粘土5%塊狀混入
P35柱痕	a	10YR4/6褐色砂質粘土	10YR3/4暗褐色砂質粘土5%塊狀、10YR4/4褐色砂質粘土10%塊狀混入
埋土	b 1	10YR4/4褐色砂質粘土	10YR4/6褐色砂質粘土15%塊狀、10YR3/4暗褐色砂質粘土5%塊狀混入
埋土	b 2	10YR4/4褐色砂質粘土	10YR4/6褐色砂質粘土5%塊狀、10YR3/4暗褐色砂質粘土7%塊狀混入
P36柱痕	a	10YR3/4暗褐色砂質粘土	10YR4/4褐色砂質粘土5%粒狀混入
埋土	b 1	10YR4/4褐色砂質粘土	10YR4/6褐色砂質粘土15%塊狀、10YR3/4暗褐色砂質粘土5%塊狀混入
埋土	b 2	10YR4/4褐色砂質粘土	10YR4/6褐色砂質粘土3%塊狀混入
P37柱痕	a	10YR3/3暗褐色砂質粘土	10YR3/4暗褐色砂質粘土3%粒狀混入
埋土	b 1	10YR3/4暗褐色砂質粘土	10YR4/4褐色砂質粘土10%塊狀混入
埋土	b 2	10YR4/4褐色砂質粘土	10YR3/4暗褐色砂質粘土5%塊狀混入
P38柱痕	c 1	10YR3/4暗褐色砂質粘土	10YR3/4暗褐色砂質粘土10%塊狀、10YR4/4褐色砂質粘土5%塊狀混入
埋土	c 2	10YR3/3暗褐色砂質粘土	10YR3/4暗褐色砂質粘土5%塊狀、10YR4/6褐色砂質粘土20%塊狀混入
P39柱痕	a	10YR4/4褐色砂質粘土	10YR3/4暗褐色砂質粘土10%塊狀混入
埋土	b 1	10YR4/4褐色砂質粘土	10YR3/4暗褐色砂質粘土20%塊狀、10YR4/6褐色砂質粘土5%塊狀混入
埋土	b 2	10YR3/4暗褐色砂質粘土	10YR3/3暗褐色砂質粘土10%塊狀、10YR4/4褐色砂質粘土5%塊狀混入
P40柱痕	a	10YR4/4褐色砂質粘土	10YR4/6褐色砂質粘土15%塊狀、10YR3/4暗褐色砂質粘土5%塊狀混入
埋土	b 1	10YR3/4暗褐色砂質粘土	10YR4/4褐色砂質粘土3%塊狀混入
埋土	b 2	10YR4/4褐色砂質粘土	10YR4/6褐色砂質粘土10%塊狀、10YR3/4暗褐色砂質粘土10%塊狀混入
P41柱痕	c 1	10YR3/4暗褐色砂質粘土	10YR4/4褐色砂質粘土10%塊狀、10YR4/6褐色砂質粘土5%塊狀混入
埋土	c 2	10YR3/3暗褐色砂質粘土	10YR4/4褐色砂質粘土5%塊狀、10YR3/4暗褐色砂質粘土15%塊狀混入
P42柱痕	c 1	10YR4/6褐色砂質粘土	10YR4/4褐色砂質粘土10%塊狀混入
埋土	c 2	10YR3/3暗褐色砂質粘土	10YR4/4褐色砂質粘土15%塊狀、10YR3/4暗褐色砂質粘土5%塊狀混入
P43柱痕	c	10YR3/4暗褐色砂質粘土	10YR3/3暗褐色砂質粘土5%塊狀、10YR4/4褐色砂質粘土20%塊狀混入

Y 2 地区  
建物跡柱穴土層  
P24～P43

Y2-MK02土層  
Sec.a-b, c-d, e-f

層名	基本土	混入土
埋土 A1	10YR3/4暗褐色砂質埴土	10YR4/4褐色砂質埴土15%塊状、10YR4/6褐色砂質埴土10%塊状混入
埋土 A2	10YR4/4褐色砂質埴土	10YR4/6褐色砂質埴土5%塊状、10YR3/4暗褐色砂質埴土3%塊状混入 焼土混入
埋土 A3	10YR4/6褐色砂質埴土	10YR3/4暗褐色砂質埴土15%塊状、7.5YR4/4褐色砂質埴土(焼土)10%塊状混入 木炭混入 開元通寶
埋土 A4	10YR4/4褐色砂質埴土	10YR4/6褐色砂質埴土15%塊状、10YR3/4暗褐色砂質埴土7%塊状混入 角礫
埋土 A5	10YR4/6褐色砂質埴土	10YR5/6黄褐色砂質埴土20%塊状、10YR3/4暗褐色砂質埴土10%塊状、10YR4/4褐色砂質埴土7%塊状混入 角礫
埋土 B1	10YR2/3黑褐色砂質埴土	10YR4/4褐色砂質埴土10%塊状、10YR4/6褐色砂質埴土5%塊状混入
埋土 B2	10YR4/6褐色砂質埴土	10YR4/4褐色砂質埴土15%塊状混入
埋土 B3	10YR3/4暗褐色砂質埴土	10YR4/4褐色砂質埴土5%塊状、10YR4/6褐色砂質埴土3%塊状混入
埋土 B4	10YR4/4褐色砂質埴土	10YR4/6褐色砂質埴土5%塊状、10YR3/4暗褐色砂質埴土5%塊状混入

Y2-MK01土層  
Sec.a-b, g-h

埋土 C	10YR3/4暗褐色砂質埴土	10YR4/4褐色砂質埴土10%塊状、10YR4/6褐色砂質埴土7%塊状混入
埋土 D1	10YR4/6褐色砂質埴土	10YR4/4褐色砂質埴土7%塊状混入
埋土 D2	10YR4/4褐色砂質埴土	10YR4/6褐色砂質埴土10%塊状、10YR3/4暗褐色砂質埴土10%塊状混入

Y2-MK03土層  
Sec.i-j, k-l

埋土 E1	10YR3/4暗褐色砂質埴土	10YR4/4褐色砂質埴土15%塊状、10YR4/6褐色砂質埴土10%塊状混入
埋土 E2	10YR4/4褐色砂質埴土	10YR4/6褐色砂質埴土20%塊状、10YR5/6黄褐色砂質埴土10%塊状混入
埋土 F1	10YR3/4暗褐色砂質埴土	5YR4/6赤褐色砂質埴土(焼土)25%塊状、7.5YR4/4褐色砂質埴土(焼土)15%塊状、10YR4/6褐色砂質埴土5%塊状混入
埋土 F2	10YR3/3暗褐色砂質埴土	10YR3/4暗褐色砂質埴土15%塊状、10YR4/6褐色砂質埴土5%塊状混入
埋土 G1	10YR3/4暗褐色砂質埴土	10YR4/4褐色砂質埴土10%塊状、10YR4/6褐色砂質埴土15%塊状混入
埋土 G2	10YR4/4褐色砂質埴土	10YR4/6褐色砂質埴土20%塊状、10YR3/4暗褐色砂質埴土5%塊状混入
埋土 G3	10YR3/3暗褐色砂質埴土	10YR3/4暗褐色砂質埴土10%塊状、10YR4/4褐色砂質埴土5%塊状混入
埋土 G4	10YR3/4暗褐色砂質埴土	10YR4/4褐色砂質埴土20%塊状、10YR3/3暗褐色砂質埴土20%塊状混入



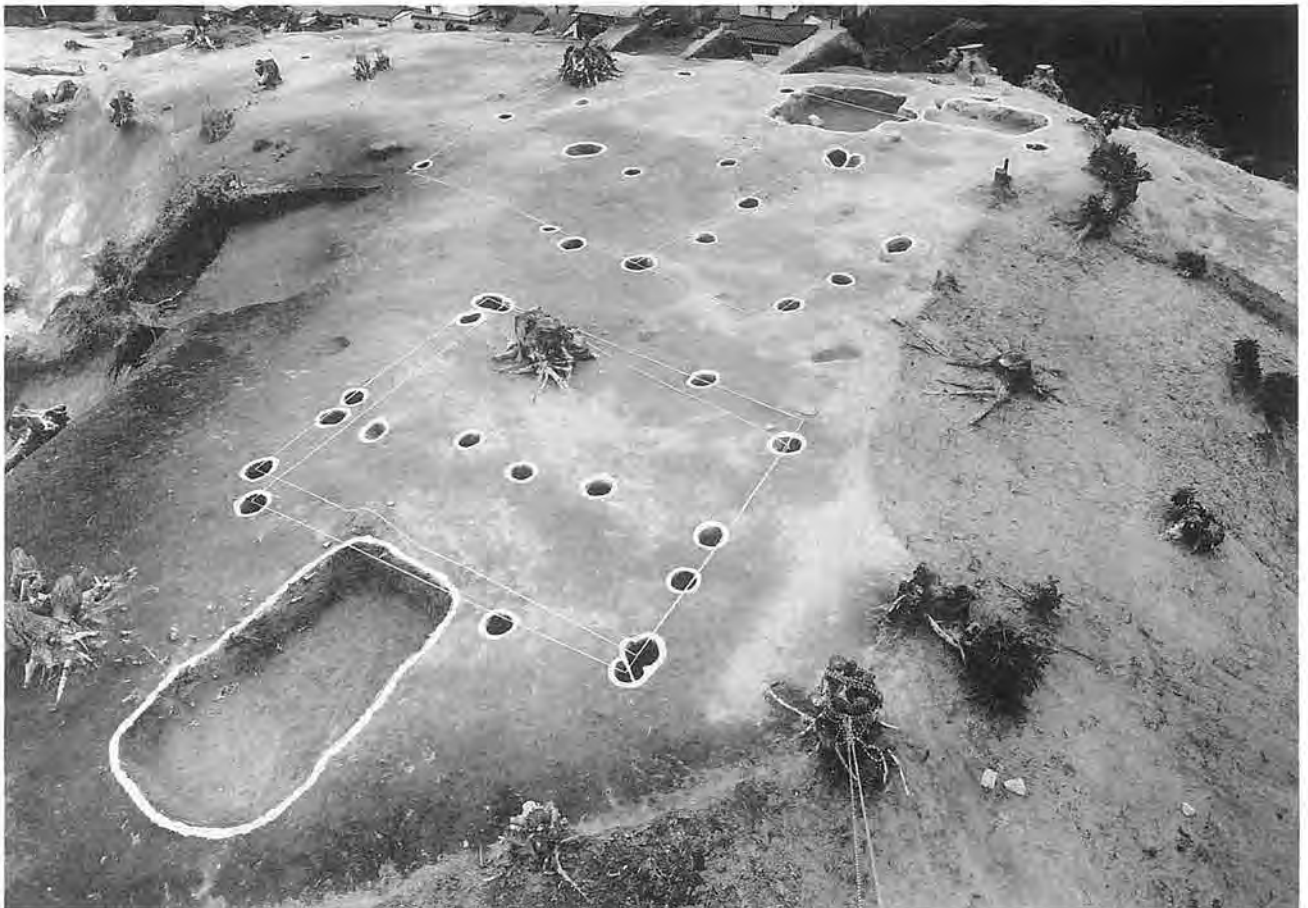
Photo.73

Y2地区全景(南東より)



Y 2 地区全景（垂直）

Photo.74



Y 2 地区建物跡（北西より）

Photo.75





Photo.76

MK01、MK02土坑（西より）

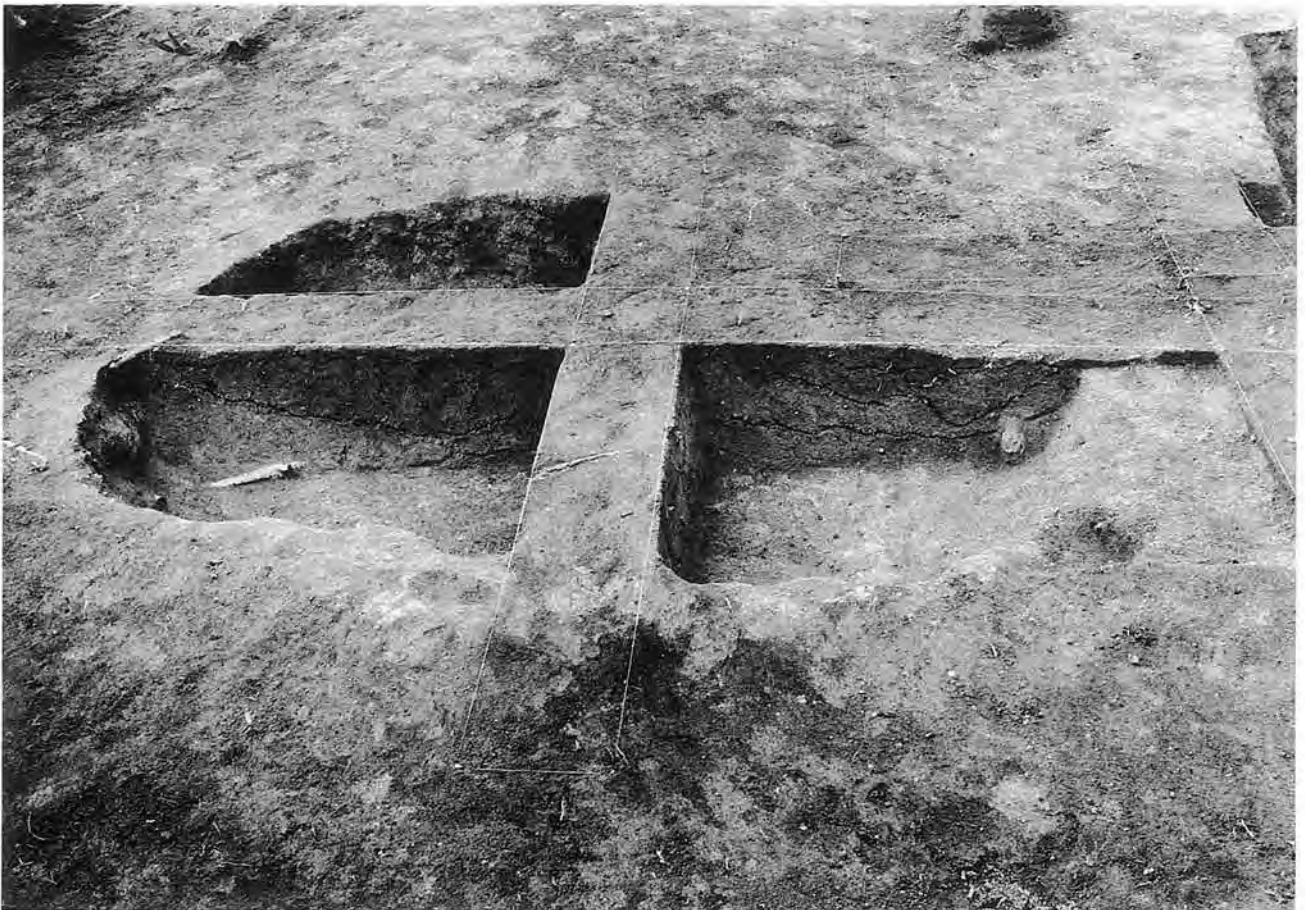


Photo.77

MK01埋土(Sec. a-b)



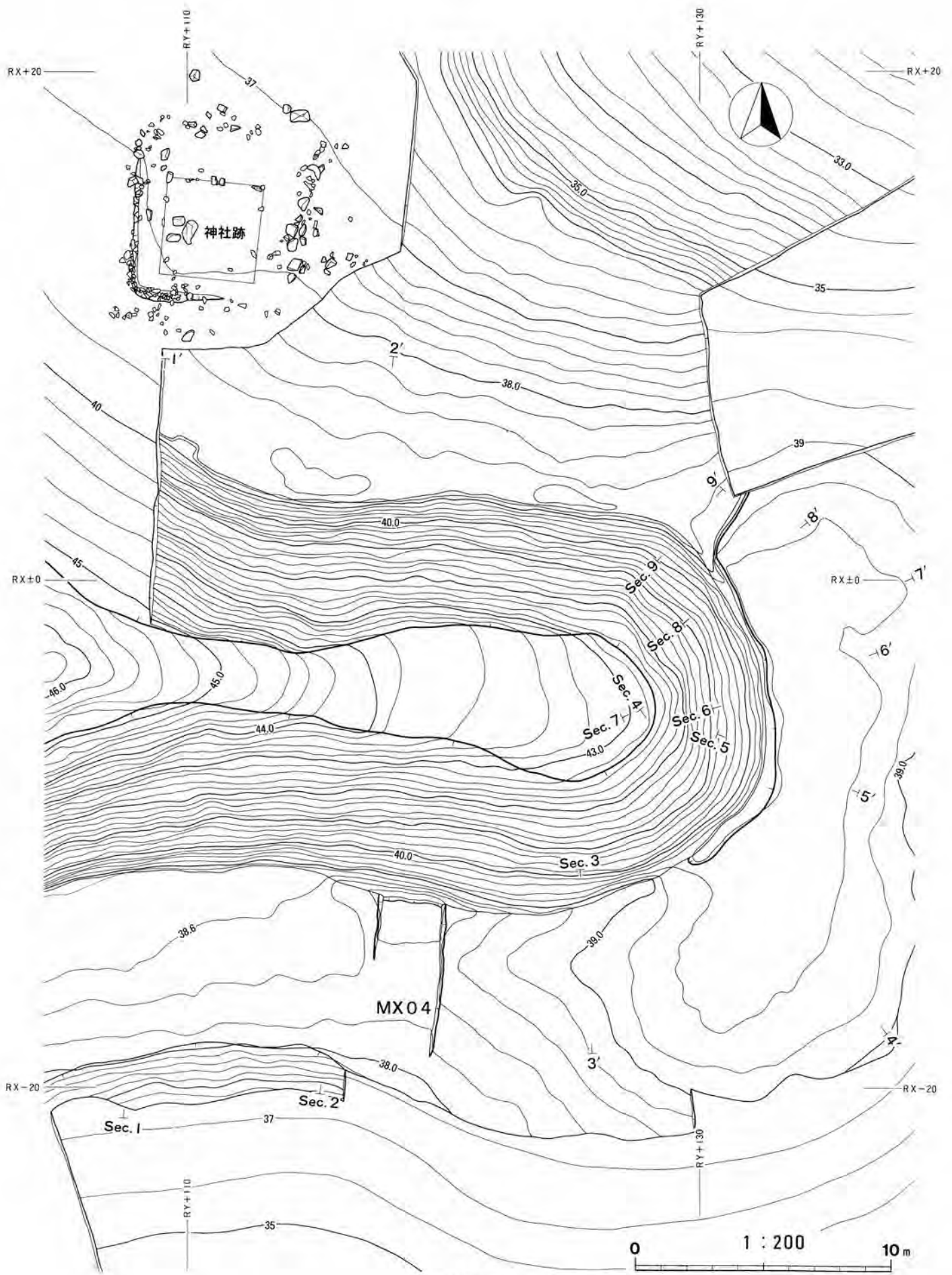
MK03土坑（南より）

Photo.78



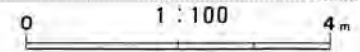
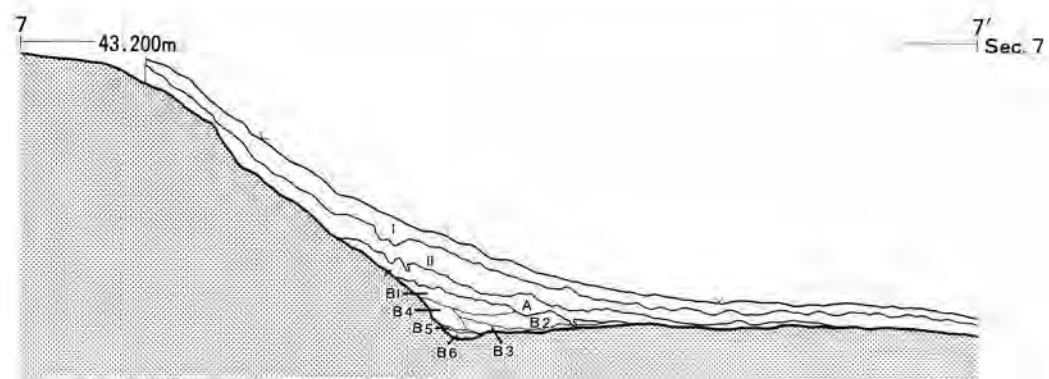
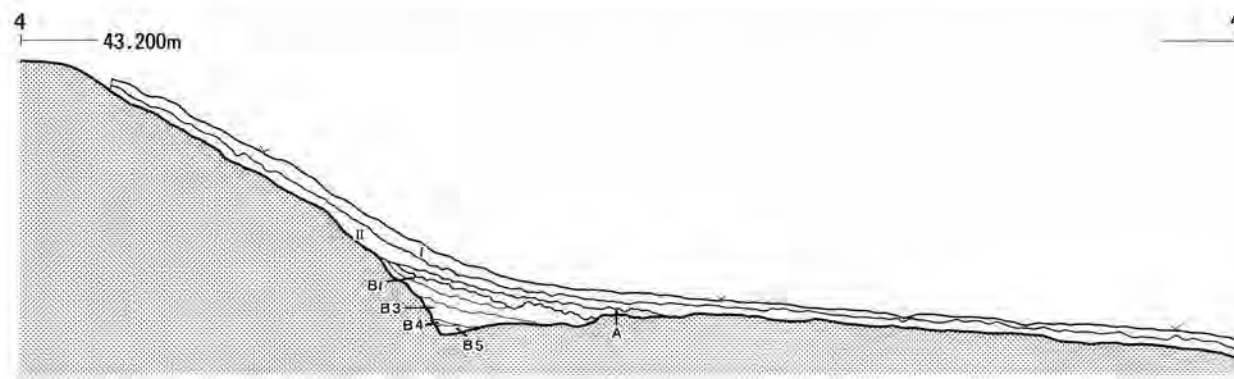
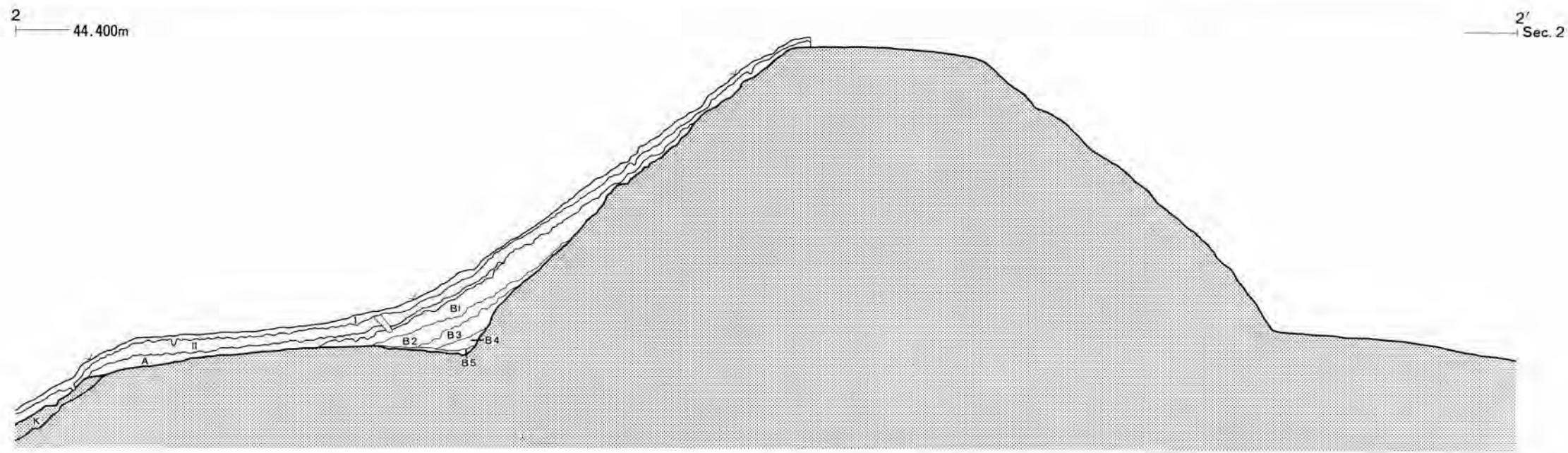
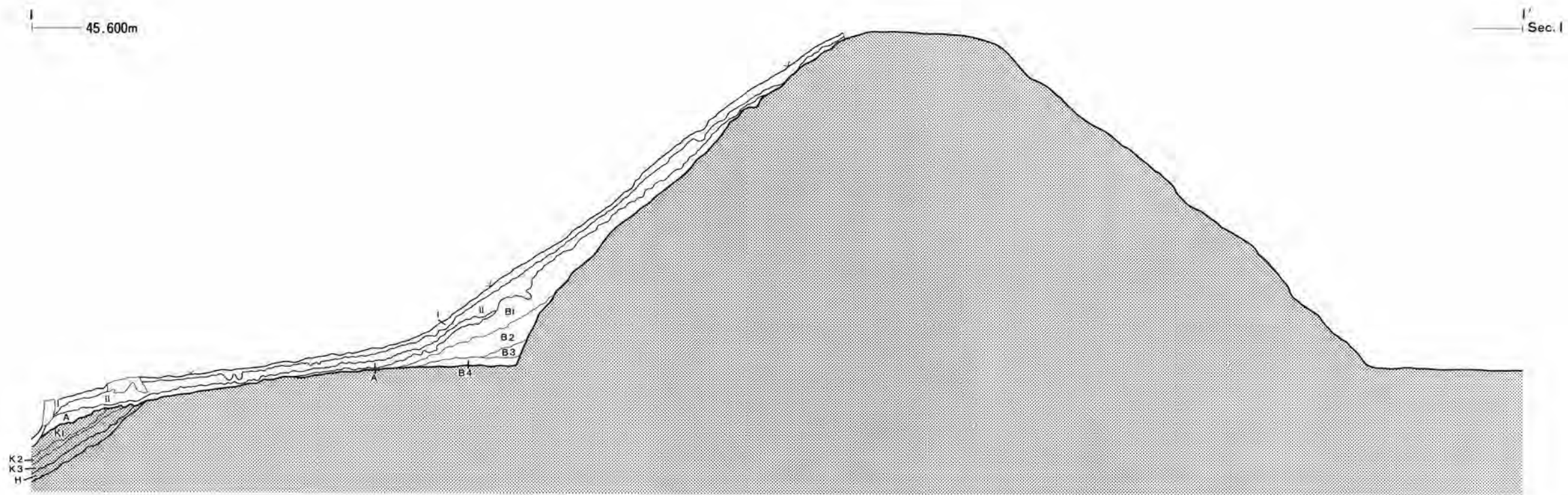
MK03土坑埋土（Sec.k-1）

Photo.79



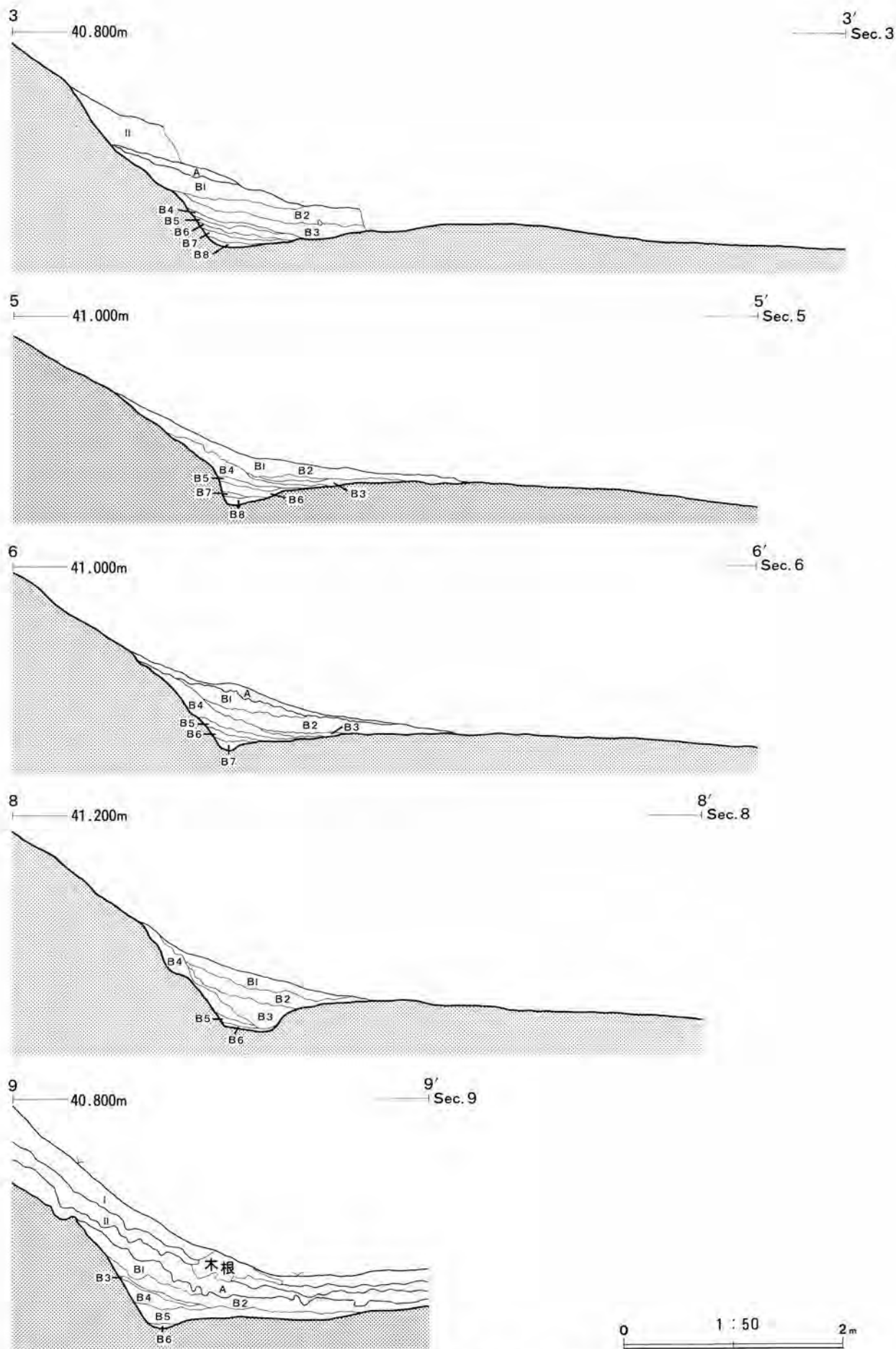
第51图 K7地区平面图





第52图 K7地区土层断面图





第53图 K7地区土层断面图





第54图 K7地区、MX04平面图、土层断面图

層名	基本土	混入土
表土 I	10YR3/4暗褐色砂壤土	10YR5/6黄褐色砂壤土2%粉状混入
覆土 II	10YR3/4暗褐色砂壤土	10YR5/6黄褐色砂壤土5%塊状混入
埋土 A	10YR3/4暗褐色砂壤土	10YR5/6黄褐色砂壤土3%粉状混入
埋土 B 1	10YR5/8黄褐色砂壤土	10YR3/4暗褐色砂壤土3%粉状混入
埋土 B 2	10YR5/8黄褐色砂壤土	10YR6/8明黄褐色砂壤土3%粒状, 10YR3/4暗褐色砂壤土2%粉状混入
埋土 B 3	10YR4/6褐色砂壤土	10YR6/8明黄褐色砂壤土2%粉状混入
埋土 B 4	10YR5/8黄褐色砂壤土	10YR6/8明黄褐色砂壤土5%層状混入
盛土 K 1	10YR4/6褐色砂壤土	10YR6/8明黄褐色砂壤土2%粉状, 10YR3/4暗褐色砂壤土5%粉状混入
盛土 K 2	10YR5/6黄褐色砂壤土	10YR4/6褐色砂壤土2%粉状混入
盛土 K 3	10YR5/4にぶい黄褐色砂壤土	10YR5/6黄褐色砂壤土2%粉状混入
旧表土 H	10YR2/3黑褐色壤土	10YR5/6黄褐色砂壤土3%粉状混入

K 7 地区土層  
K 7 - Sec. 1

埋土 A	10YR3/3暗褐色砂壤土	10YR5/6黄褐色砂壤土3%粉状混入
埋土 B 1	10YR5/8黄褐色砂壤土	10YR6/8明黄褐色砂壤土2%粉状, 10YR3/4暗褐色砂壤土3%粉状混入
埋土 B 2	10YR5/8黄褐色砂壤土	10YR6/8明黄褐色砂壤土1%粒状, 10YR3/4暗褐色砂壤土3%粉状混入
埋土 B 3	10YR5/8黄褐色砂壤土	10YR6/8明黄褐色砂壤土3%粉状, 10YR3/4暗褐色砂壤土10%粉状混入
埋土 B 4	10YR5/8黄褐色砂壤土	10YR6/8明黄褐色砂壤土7%層状, 10YR4/4褐色砂壤土3%粉状混入
埋土 B 5	10YR5/8黄褐色砂壤土	10YR6/8明黄褐色砂壤土5%層状混入
盛土 K	10YR4/6褐色砂壤土	10YR6/8明黄褐色砂壤土3%粉状, 10YR3/4暗褐色砂壤土3%粉状混入

K 7 - Sec. 2

埋土 A	10YR3/3暗褐色砂壤土	10YR5/6黄褐色砂壤土2%粉状混入
埋土 B 1	10YR5/8黄褐色砂壤土	10YR7/6明黄褐色砂壤土7%塊状混入
埋土 B 2	10YR4/4褐色砂質壤土	10YR5/6黄褐色砂壤土2%粉状混入 硬く、しまりあり
埋土 B 3	10YR5/8黄褐色砂壤土	10YR6/8明黄褐色砂壤土5%粒状混入
埋土 B 4	10YR5/8黄褐色砂壤土	10YR6/8明黄褐色砂壤土5%粒状混入
埋土 B 5	10YR5/8黄褐色砂壤土	10YR6/8明黄褐色砂壤土3%粉状混入
埋土 B 6	10YR5/8黄褐色砂壤土	10YR6/8明黄褐色砂壤土5%層状混入
埋土 J 1	10YR4/6褐色砂質壤土	10YR6/8明黄褐色砂壤土3%粉状混入 硬く、しまりあり
埋土 J 2	10YR5/8黄褐色砂壤土	7.5YR7/6橙色砂質壤土15%塊状, 7.5YR5/6明褐色砂質壤土5%塊状混入
埋土 J 3	10YR6/6明黄褐色砂壤土	10YR6/8明黄褐色砂壤土3%粒状混入
埋土 J 4	10YR4/4褐色シルト質壤土	10YR6/8明黄褐色砂壤土7%塊状混入
盛土 K	10YR4/6褐色砂壤土	10YR6/8明黄褐色砂壤土3%粉状混入

K 7 - Sec. a-b  
Sec. c-d

覆土 II	10YR4/6褐色砂壤土	10YR5/6黄褐色砂壤土10%粉状混入
埋土 A	10YR3/3暗褐色シルト質壤土	10YR5/6黄褐色砂壤土1%粒状混入
埋土 B 1	10YR6/6明黄褐色砂壤土	10YR4/6褐色砂壤土3%粉状混入
埋土 B 2	10YR5/6黄褐色砂壤土	10YR4/6褐色砂壤土5%粉状混入
埋土 B 3	10YR5/6黄褐色砂壤土	10YR4/6褐色砂壤土7%粉状混入
埋土 B 4	10YR4/6褐色砂壤土	10YR5/6黄褐色砂壤土1%粉状混入
埋土 B 5	10YR5/6黄褐色砂壤土	10YR4/6褐色砂壤土5%粉状混入
埋土 B 6	10YR5/6黄褐色砂壤土	10YR6/6明黄褐色砂壤土10%層状混入
埋土 B 7	10YR4/6褐色砂壤土	10YR6/6明黄褐色砂壤土2%粉状混入
埋土 B 8	10YR5/6黄褐色砂壤土	10YR4/6褐色砂壤土3%粉状混入

K 7 - Sec. 3

表土 I	10YR3/4暗褐色砂壤土	10YR5/6黄褐色砂壤土2%粉状混入
覆土 II	10YR4/6褐色砂壤土	10YR5/6黄褐色砂壤土5%粉状混入
埋土 A	10YR4/6褐色砂壤土	10YR6/6明黄褐色砂壤土7%粉状混入
埋土 B 1	10YR6/6明黄褐色砂壤土	10YR4/6褐色砂壤土3%粉状混入
埋土 B 2	10YR5/6黄褐色砂壤土	10YR4/6褐色砂壤土3%粉状, 10YR3/4暗褐色砂壤土1%粉状混入
埋土 B 3	10YR6/6明黄褐色砂壤土	10YR5/6黄褐色砂壤土3%層状, 10YR4/4褐色砂壤土2%層状混入
埋土 B 4	10YR4/6褐色砂壤土	10YR6/8明黄褐色砂壤土1%粒状混入
埋土 B 5	10YR5/4にぶい黄褐色シルト質壤土	10YR4/6褐色砂壤土2%層状混入 水成堆積層

K 7 - Sec. 4

埋土 B 1	10YR5/8黄褐色砂壤土	10YR4/6褐色砂壤土7%粉状, 10YR6/8明黄褐色砂壤土2%粒状混入
埋土 B 2	10YR5/8黄褐色砂壤土	10YR4/6褐色砂壤土5%粉状, 10YR6/8明黄褐色砂壤土3%粒状混入
埋土 B 3	10YR4/4褐色砂壤土	10YR5/8黄褐色砂壤土3%粉状混入
埋土 B 4	10YR5/8黄褐色砂壤土	10YR4/6褐色砂壤土5%粉状, 10YR6/8明黄褐色砂壤土2%粒状混入
埋土 B 5	10YR6/8明黄褐色砂壤土	10YR4/6褐色砂壤土10%粉状混入
埋土 B 6	10YR4/4褐色砂壤土	10YR5/8黄褐色砂壤土2%粉状混入
埋土 B 7	10YR6/8明黄褐色砂壤土	10YR4/4褐色砂壤土2%粉状混入
埋土 B 8	10YR4/4褐色砂壤土	10YR5/4にぶい黄褐色砂壤土5%粉状混入

K 7 - Sec. 5

## K 7 地区土層

## K 7 - Sec. 6

層名		基本土	混入土
埋土	A	10YR4/6褐色砂壤土	10YR6/6明黄褐色砂壤土7%粉状混入
埋土	B 1	10YR5/8黄褐色砂壤土	10YR4/6褐色砂壤土10%粉状混入
埋土	B 2	10YR5/6黄褐色砂壤土	10YR4/4褐色砂壤土5%層状混入
埋土	B 3	10YR4/4褐色砂壤土	10YR5/6黄褐色砂壤土1%層状混入
埋土	B 4	10YR5/8黄褐色砂壤土	10YR6/6明黄褐色砂壤土5%塊状混入
埋土	B 5	10YR5/8黄褐色砂壤土	10YR6/6明黄褐色砂壤土3%粉状混入
埋土	B 6	10YR5/8黄褐色砂壤土	10YR6/6褐色砂壤土2%粉状混入
埋土	B 7	10YR5/8黄褐色砂壤土	10YR4/6褐色砂壤土5%粉状混入

## K 7 - Sec. 7

表土	I	10YR3/4暗褐色砂壤土	10YR5/6黄褐色砂壤土2%粉状混入
覆土	II	10YR4/6褐色砂壤土	10YR5/6黄褐色砂壤土5%粉状混入
埋土	A	10YR4/6褐色砂壤土	10YR6/6明黄褐色砂壤土7%粉状混入
埋土	B 1	10YR5/8黄褐色砂壤土	10YR4/6褐色砂壤土10%粉状混入
埋土	B 2	10YR5/6黄褐色砂壤土	10YR4/4褐色砂壤土5%層状混入
埋土	B 3	10YR5/8黄褐色砂壤土	10YR6/6明黄褐色砂壤土3%塊状, 10YR4/6褐色砂壤土1%粉状混入
埋土	B 4	10YR6/6明黄褐色砂壤土	10YR4/6褐色砂壤土1%粒状混入
埋土	B 5	10YR5/8黄褐色砂壤土	10YR6/6明黄褐色砂壤土1%層状混入
埋土	B 6	10YR5/8黄褐色砂壤土	10YR4/6褐色砂壤土7%粉状混入

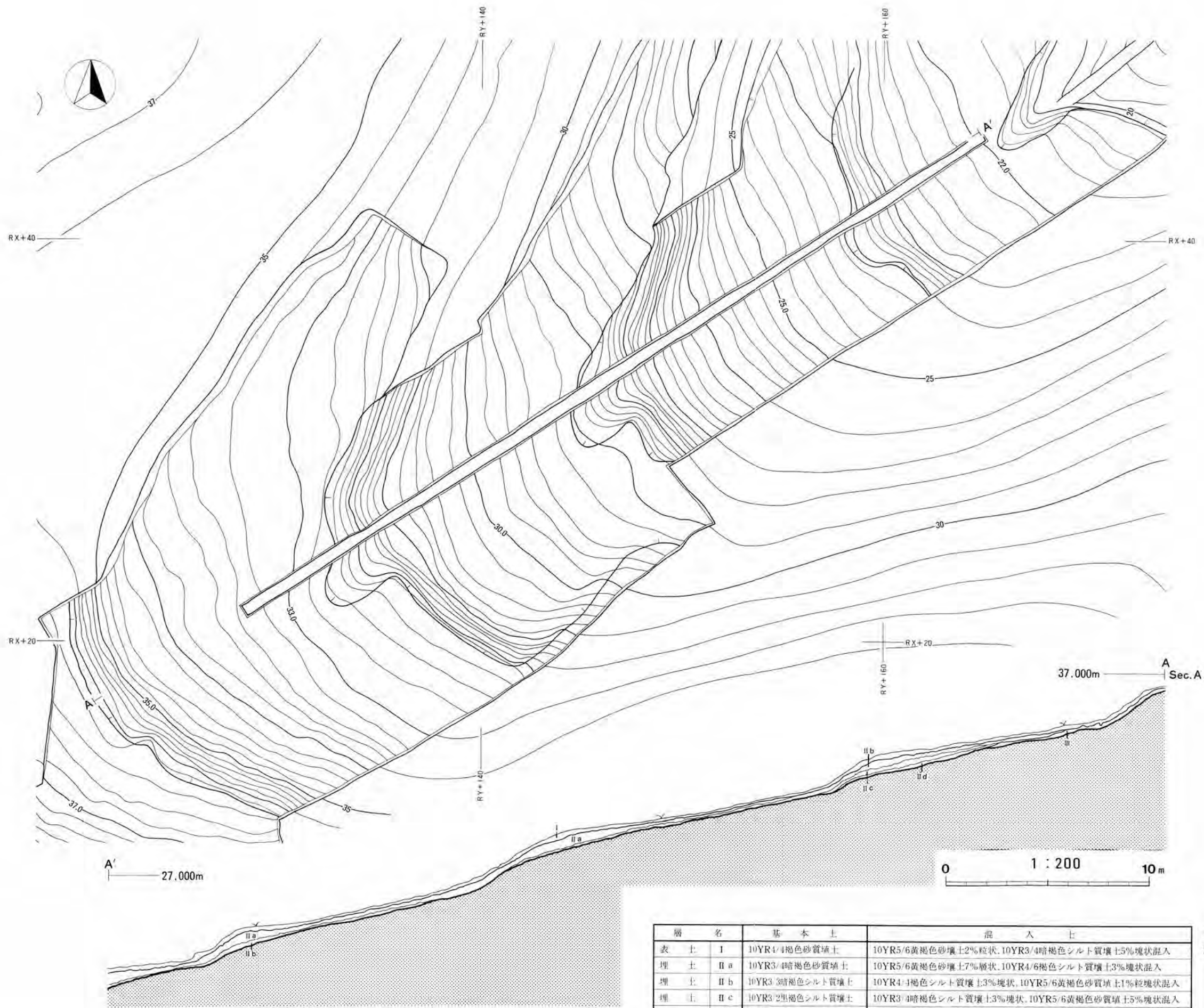
## K 7 - Sec. 8

埋土	B 1	10YR5/6黄褐色砂壤土	10YR3/4暗褐色砂壤土20%塊状, 10YR4/4褐色砂壤土5%層状混入
埋土	B 2	10YR5/6黄褐色砂壤土	10YR4/4褐色砂壤土5%層状混入
埋土	B 3	10YR5/8黄褐色砂壤土	10YR6/6明黄褐色砂壤土2%塊状, 10YR3/4暗褐色砂壤土2%塊状混入
埋土	B 4	10YR6/6明黄褐色砂壤土	10YR4/6褐色砂壤土3%粒状混入
埋土	B 5	10YR5/8黄褐色砂壤土	10YR6/6明黄褐色砂壤土2%層状混入
埋土	B 6	10YR5/8黄褐色砂壤土	10YR4/6褐色砂壤土5%粉状混入

## K 7 - Sec. 9

表土	I	10YR3/4暗褐色砂壤土	10YR5/6黄褐色砂壤土2%粉状混入
覆土	II	10YR4/6褐色砂壤土	10YR5/6黄褐色砂壤土5%粉状混入
埋土	A	10YR4/6褐色砂壤土	10YR6/6明黄褐色砂壤土7%粉状混入
埋土	B 1	10YR5/8黄褐色砂壤土	10YR6/6明黄褐色砂壤土2%塊状, 10YR3/4暗褐色砂壤土2%塊状混入
埋土	B 2	10YR5/8黄褐色砂壤土	10YR6/8明黄褐色砂壤土5%粒状, 10YR4/6褐色砂壤土2%粉状混入
埋土	B 3	10YR5/8黄褐色砂壤土	10YR4/6褐色砂壤土5%層状混入
埋土	B 4	10YR5/8黄褐色砂壤土	10YR4/6褐色砂壤土7%粉状混入
埋土	B 5	10YR6/6明黄褐色砂壤土	10YR4/6褐色砂壤土5%粉状混入
埋土	B 6	10YR5/8黄褐色砂壤土	10YR4/6褐色砂壤土3%粉状混入





第55図 K7V地区平面図、土層断面図

層名		基本土	混入土
表土	I	10YR4/4褐色砂質埴土	10YR5/6黄褐色砂壤土2%粒状、10YR3/4暗褐色シルト質壤土5%塊状混入
埋土	II a	10YR3/4暗褐色砂質埴土	10YR5/6黄褐色砂壤土7%層状、10YR4/6褐色シルト質壤土3%塊状混入
埋土	II b	10YR3 3暗褐色シルト質壤土	10YR4/4褐色シルト質壤土3%塊状、10YR5/6黄褐色砂質埴土1%粒塊状混入
埋土	II c	10YR3 2暗褐色シルト質壤土	10YR3/4暗褐色シルト質壤土3%塊状、10YR5/6黄褐色砂質埴土5%塊状混入
埋土	II d	10YR3 4暗褐色シルト質壤土	10YR4/4褐色シルト質壤土7%塊状、10YR5/8黄褐色砂土5%粒塊状混入
埋土	III	10YR4/6褐色砂質埴土	10YR3/4暗褐色シルト質壤土7%塊状、10YR7/8黄橙色砂土3%塊状混入

K7V地区土層  
Sec.A





K 7地区切岸埋土 (Sec. 1)

Photo.80



K 7地区切岸埋土 (Sec. 2)

Photo.81





Photo.82

K 7地区切岸埋土 (Sec. 3)



Photo.83

K 7地区切岸埋土 (Sec. 4)



K7地区MX04 (西より)

Photo.84



K7V地区 (東より)

Photo.85





Photo.86

K7V地区 (南より)



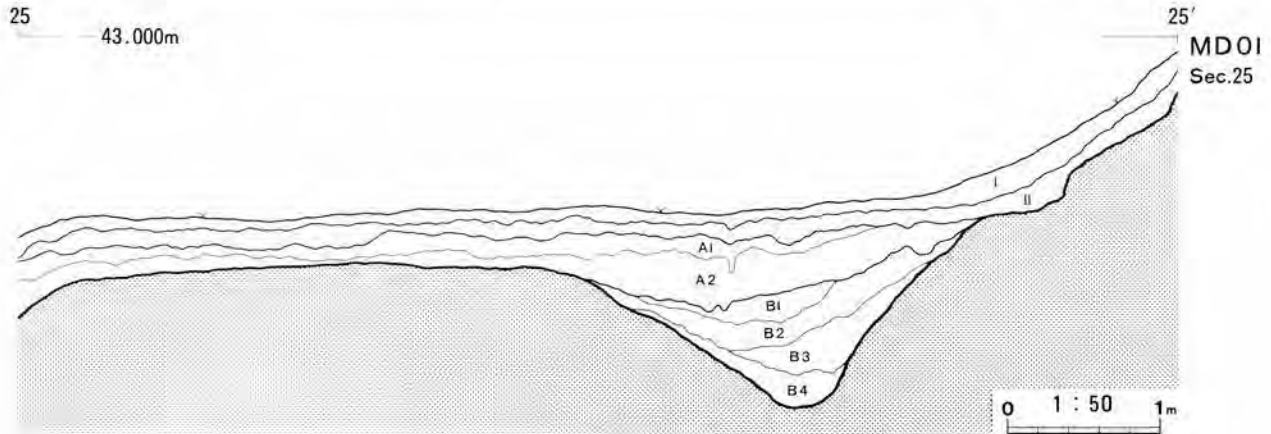
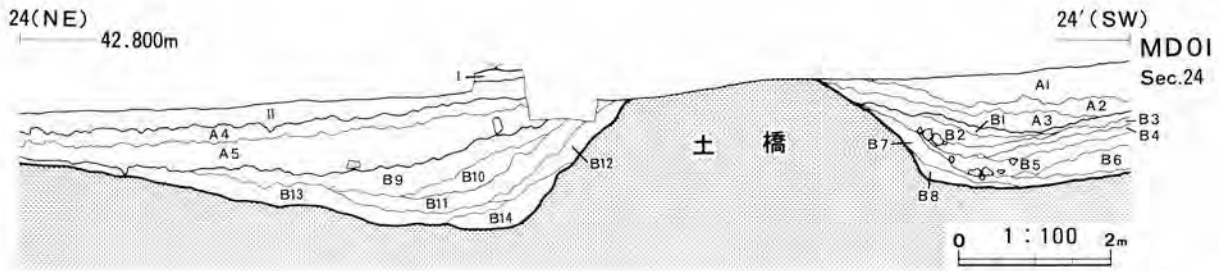
Photo.87

神社跡 (西より)





第56図 空堀東部、土橋平面図



第57図 空堀、土橋土層断面図

空堀土層  
MD01—Sec.24  
(土橋南)

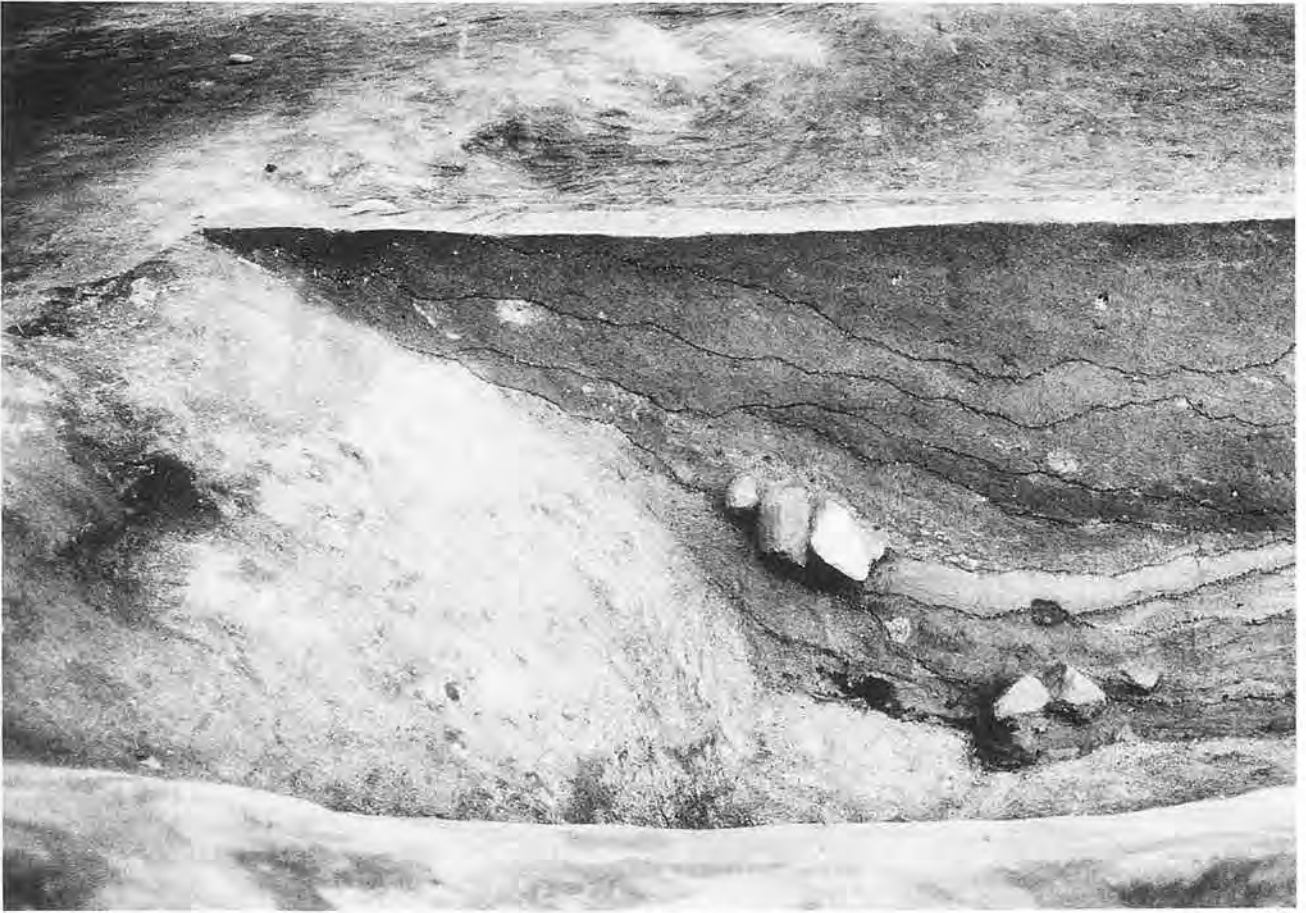
層名	基本土	混入土
空堀埋土 A 1	10YR3/2黒褐色シルト質埴壤土	10YR5/8黄褐色砂質埴土1%粒状混入
空堀埋土 A 2	10YR3/3暗褐色シルト質埴壤土	10YR5/8黄褐色砂質埴土7%塊状, 10YR2/3黒褐色重埴土3%粒状混入 木炭
空堀埋土 A 3	10YR3/3暗褐色シルト質埴壤土	10YR5/8黄褐色砂質埴土5%塊状
空堀埋土 B 1	10YR2/3黒褐色重埴土	10YR5/8黄褐色砂質埴土3%粒状混入
空堀埋土 B 2	10YR3/3暗褐色砂質埴土	10YR5/6黄褐色砂質埴土7%塊状, 10YR2/3黒褐色重埴土5%塊状, 10YR7/8黄褐色砂質埴土5%粒状, 10YR5/8黄褐色砂質埴土3%塊状混入
空堀埋土 B 3	10YR5/6黄褐色重埴土	—
空堀埋土 B 4	10YR7/6明黄褐色砂土	10YR4/4褐色砂質埴土30%塊状混入
空堀埋土 B 5	10YR1/4褐色砂質埴土	10YR7/6明黄褐色砂土5%層状, 10YR5/8黄褐色砂土3%塊状, 10YR2/3黒褐色重埴土3%層状混入
空堀埋土 B 6	10YR7/6明黄褐色砂土	10YR3/3暗褐色砂質埴土30%塊状混入
空堀埋土 B 7	10YR5/8黄褐色砂壤土	10YR4/4褐色砂質埴土10%塊状混入
空堀埋土 B 8	10YR5/8黄褐色砂壤土	10YR2/2黒褐色重埴土15%塊状混入

MD01—Sec.24  
(土橋北)

表土	I	10YR3/2黒褐色シルト質埴壤土	10YR4/4褐色シルト質埴壤土5%粉状混入
覆土 II	10YR1/4褐色シルト質埴壤土	10YR3/3暗褐色シルト質埴壤土7%塊状混入 木炭含む	10YR3/3暗褐色シルト質埴壤土7%塊状混入 木炭含む
空堀埋土 A 4	10YR2/3黒褐色シルト質埴壤土	10YR3/4暗褐色シルト質埴壤土3%塊状, 10YR6/8明黄褐色砂質埴土1%塊状混入	10YR3/4暗褐色シルト質埴壤土3%塊状, 10YR6/8明黄褐色砂質埴土1%塊状混入
空堀埋土 A 5	10YR3/3暗褐色シルト質埴壤土	10YR2/3黒褐色シルト質埴壤土3%塊状, 10YR5/8黄褐色砂質埴土20%塊状, 10YR4/6褐色シルト質埴壤土1%塊状混入 木炭含む	10YR2/3黒褐色シルト質埴壤土3%塊状, 10YR5/8黄褐色砂質埴土20%塊状, 10YR4/6褐色シルト質埴壤土1%塊状混入 木炭含む
空堀埋土 B 9	10YR4/4褐色シルト質埴壤土	10YR5/6黄褐色砂質埴土3%粒状, 10YR3/3暗褐色シルト質埴壤土5%塊状混入	10YR5/6黄褐色砂質埴土3%粒状, 10YR3/3暗褐色シルト質埴壤土5%塊状混入
空堀埋土 B 10	10YR5/6黄褐色砂質埴土	10YR3/3暗褐色シルト質埴壤土1%粒状混入	10YR3/3暗褐色シルト質埴壤土1%粒状混入
空堀埋土 B 11	10YR4/4褐色シルト質埴壤土	10YR3/3暗褐色シルト質埴壤土15%塊状, 10YR7/8褐色砂質埴土10%塊状混入	10YR3/3暗褐色シルト質埴壤土15%塊状, 10YR7/8褐色砂質埴土10%塊状混入
空堀埋土 B 12	10YR3/3暗褐色シルト質埴壤土	10YR7/8黄褐色砂質埴土15%塊状, 10YR2/2黒褐色シルト質埴壤土1%塊状混入	10YR7/8黄褐色砂質埴土15%塊状, 10YR2/2黒褐色シルト質埴壤土1%塊状混入
空堀埋土 B 13	10YR5/8黄褐色砂質埴土	10YR3/3暗褐色シルト質埴壤土5%塊状混入	10YR3/3暗褐色シルト質埴壤土5%塊状混入
空堀埋土 B 14	10YR5/8黄褐色砂質埴土	10YR7/8黄褐色砂質埴土3%塊状, 10YR3/3暗褐色砂質埴土2%塊状, 10YR4/4褐色シルト質埴壤土1%塊状混入	10YR7/8黄褐色砂質埴土3%塊状, 10YR3/3暗褐色砂質埴土2%塊状, 10YR4/4褐色シルト質埴壤土1%塊状混入

MD01—Sec.25

表土	I	10YR3/2黒褐色シルト質埴壤土	10YR4/4褐色シルト質埴壤土5%粉状混入
覆土 II	10YR4/4褐色シルト質埴壤土	10YR3/3暗褐色シルト質埴壤土5%塊状混入	10YR3/3暗褐色シルト質埴壤土5%塊状混入
空堀埋土 A 1	10YR2/3黒褐色シルト質埴壤土	10YR3/4暗褐色シルト質埴壤土5%塊状, 10YR6/8明黄褐色砂質埴土3%塊状混入	10YR3/4暗褐色シルト質埴壤土5%塊状, 10YR6/8明黄褐色砂質埴土3%塊状混入
空堀埋土 A 2	10YR3/3暗褐色シルト質埴壤土	10YR2/3黒褐色シルト質埴壤土10%塊状, 10YR4/4褐色シルト質埴壤土15%塊状混入	10YR2/3黒褐色シルト質埴壤土10%塊状, 10YR4/4褐色シルト質埴壤土15%塊状混入
空堀埋土 B 1	10YR4/4褐色砂壤土	10YR4/6褐色砂壤土30%塊状混入	10YR4/6褐色砂壤土30%塊状混入
空堀埋土 B 2	10YR4/4褐色砂壤土	10YR4/6褐色砂壤土40%塊状混入	10YR4/6褐色砂壤土40%塊状混入
空堀埋土 B 3	10YR4/4褐色砂壤土	10YR3/4暗褐色砂壤土10%塊状, 10YR4/6褐色砂壤土15%塊状混入	10YR3/4暗褐色砂壤土10%塊状, 10YR4/6褐色砂壤土15%塊状混入
空堀埋土 B 4	10YR4/6褐色砂壤土	10YR4/4褐色砂壤土10%塊状, 10YR3/4暗褐色砂壤土7%塊状混入	10YR4/4褐色砂壤土10%塊状, 10YR3/4暗褐色砂壤土7%塊状混入



土橋南東部埋土 (MD 01 - Sec. 24)

Photo. 88



土橋北西部埋土 (MD 01 - Sec. 24)

Photo. 89





Photo.90

土橋 (南西より)



Photo.91

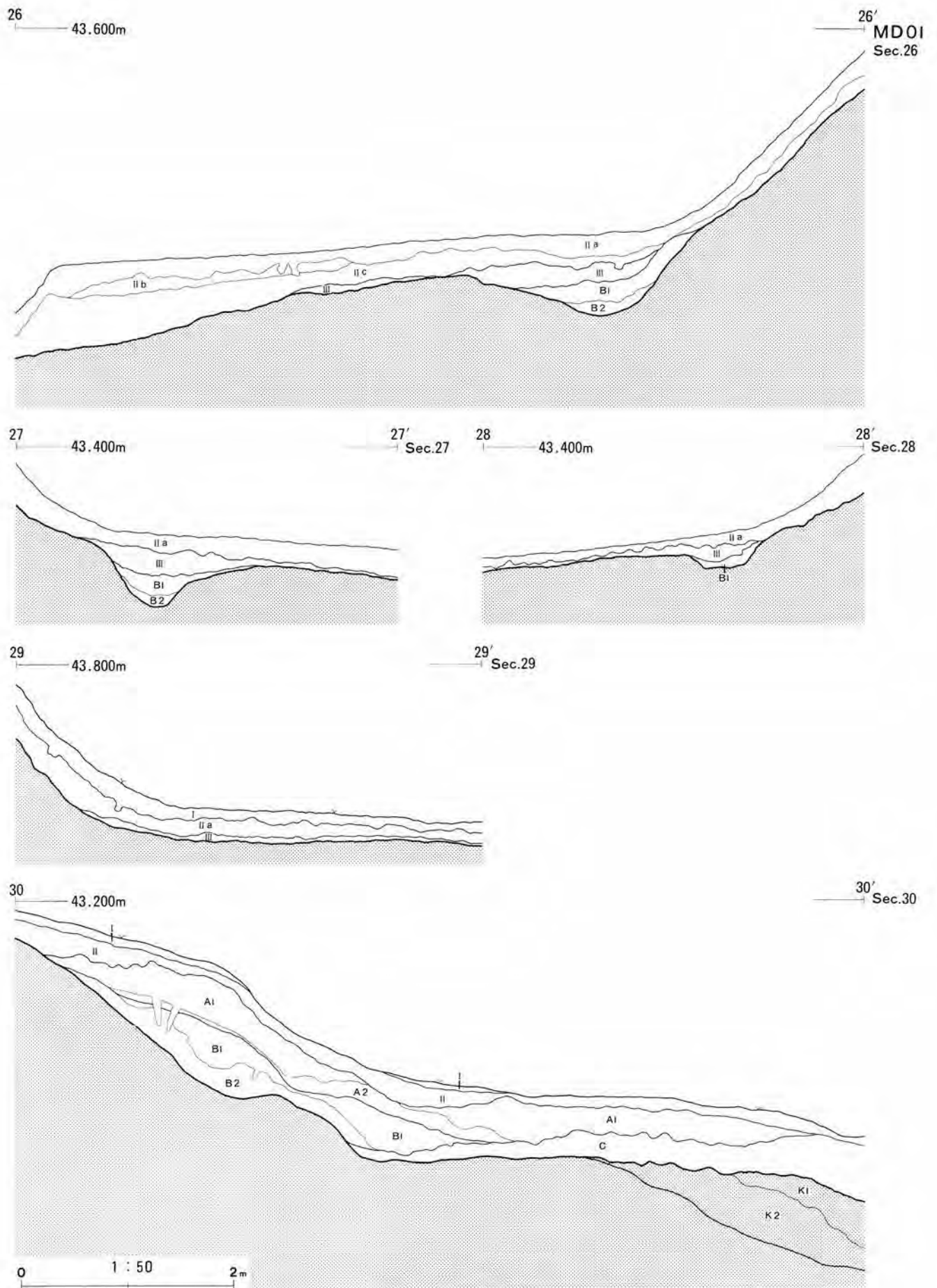
土橋 (北東より)



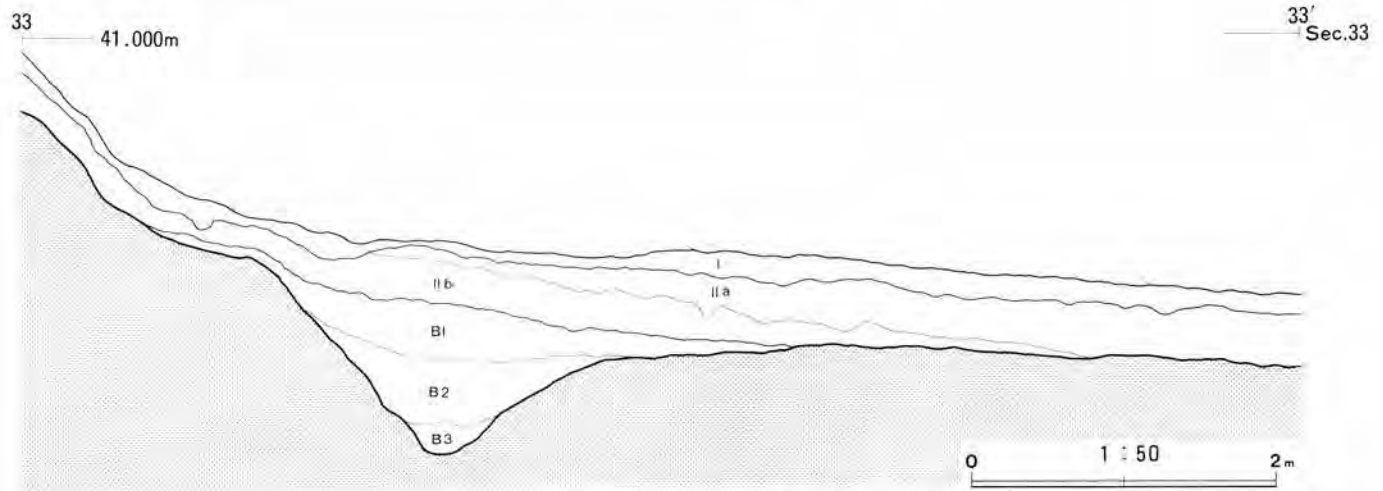
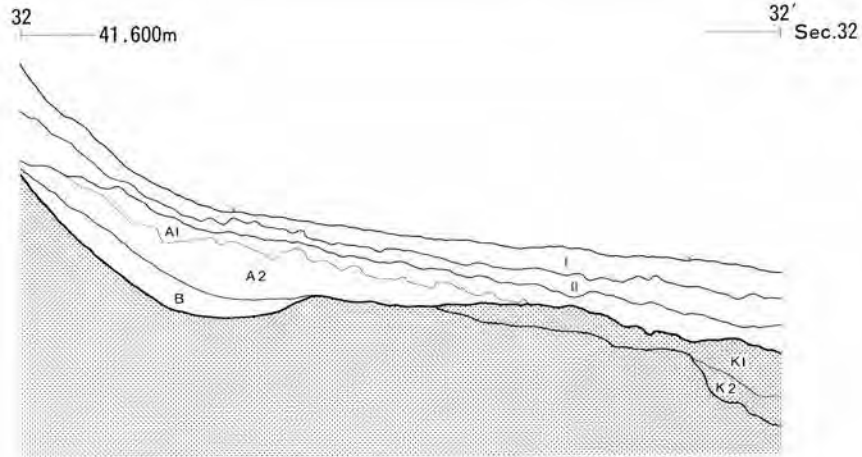
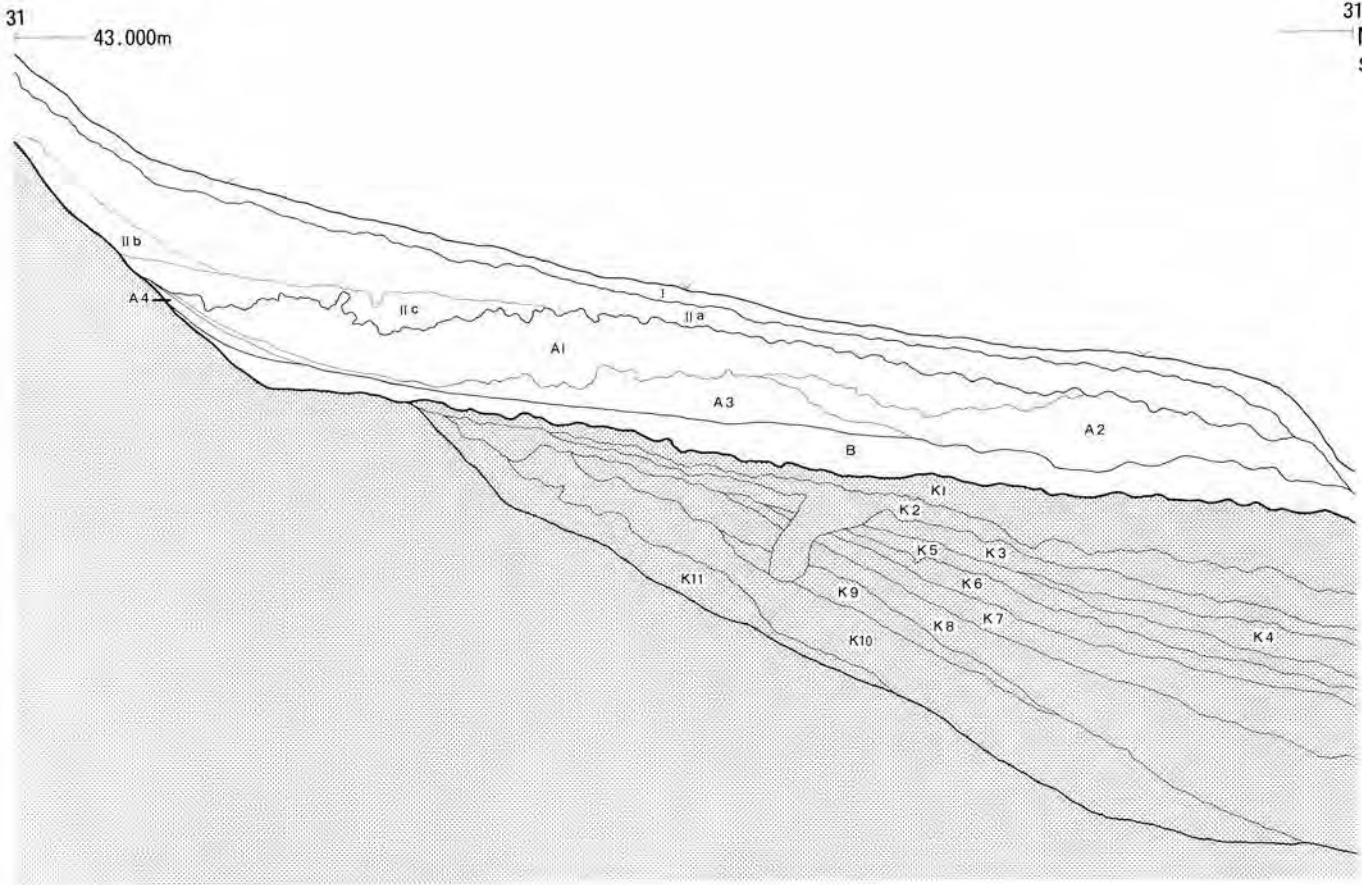
第58图 Y3、空堀北西部、K11地区平面图







第59図 空堀土層断面図



第60図 空堀土層断面図

層名		基本土	混入土
表土	I	10YR3/2黑褐色砂壤土	10YR4/4褐色砂壤土7%粉狀混入
覆土	II a	10YR4/4褐色砂壤土	10YR3/3暗褐色砂壤土3%塊狀, 10YR4/6褐色砂壤土5%塊狀混入
覆土	II b	10YR5/6黃褐色砂壤土	10YR4/6褐色砂壤土15%塊狀, 10YR5/8黃褐色砂壤土15%塊狀, 10YR4/4褐色砂壤土10%塊狀混入
覆土	II c	10YR3/4暗褐色砂壤土	10YR4/4褐色砂壤土3%塊狀, 10YR5/6黃褐色砂壤土3%塊狀混入
黃土	III	10YR5/6黃褐色砂壤土	10YR4/4褐色砂壤土10%塊狀, 10YR4/6褐色砂壤土20%塊狀混入
空堀埋土	B 1	10YR4/6褐色砂壤土	10YR5/6黃褐色砂壤土5%塊狀, 10YR4/6褐色砂壤土5%層狀混入
空堀埋土	B 2	10YR4/4褐色砂壤土	10YR4/4褐色砂壤土20%層狀, 10YR4/6褐色砂壤土5%塊狀混入

空堀土層  
MD 0 1 - Sec.26-29

表土	I	10YR3/2黑褐色填壤土	10YR4/6褐色砂壤土5%粉狀混入
覆土	II	10YR5/6黃褐色砂壤土	10YR2/3黑褐色填壤土10%粉狀, 10YR4/6褐色砂壤土3%粉狀混入
空堀埋土	A 1	10YR2/3黑褐色填壤土	10YR4/6褐色砂壤土20%塊狀, 10YR2/2黑褐色填壤土10%塊狀混入
空堀埋土	A 2	10YR5/6黃褐色砂壤土	10YR4/4褐色填壤土30%塊狀, 10YR2/3黑褐色填壤土5%塊狀混入
空堀埋土	B 1	10YR2/3黑褐色填壤土	10YR2/2黑褐色填壤土15%層狀, 10YR4/4褐色填壤土5%塊狀混入
空堀埋土	B 2	10YR4/4褐色填壤土	10YR2/3黑褐色填壤土5%粉狀, 10YR4/6褐色砂壤土5%層狀混入
空堀埋土	C	10YR4/4褐色填壤土	10YR3/3暗褐色填壤土10%塊狀, 10YR4/4褐色砂質填土10%塊狀混入
盛土	K 1	10YR3/4暗褐色砂壤土	10YR2/2黑褐色填壤土10%塊狀, 10YR4/6褐色砂壤土10%塊狀混入
盛土	K 2	10YR5/6黃褐色砂壤土	10YR4/6褐色砂壤土15%塊狀混入

MD 0 1 - Sec.30

表土	I	10YR3/2黑褐色填壤土	10YR5/6黃褐色砂壤土5%粉狀混入
覆土	II a	10YR5/6黃褐色砂壤土	10YR4/4褐色砂壤土7%層狀, 10YR3/3暗褐色填壤土2%層狀混入
覆土	II b	10YR5/6黃褐色砂壤土	10YR4/6褐色砂壤土30%層狀混入
覆土	II c	10YR5/6黃褐色砂壤土	10YR4/4褐色砂壤土5%層狀, 10YR3/2黑褐色填壤土3%層狀混入
空堀埋土	A 1	10YR3/2黑褐色填壤土	10YR5/6黃褐色砂壤土3%塊狀, 10YR4/6褐色填壤土2%粉狀混入
空堀埋土	A 2	10YR4/6褐色砂壤土	10YR2/3黑褐色填壤土5%塊狀, 10YR5/6黃褐色砂壤土3%塊狀混入
空堀埋土	A 3	10YR5/6黃褐色砂壤土	10YR2/3黑褐色填壤土3%塊狀, 10YR6/6明黃褐色砂壤土7%塊狀混入
空堀埋土	A 4	10YR5/6黃褐色砂壤土	10YR4/6褐色砂壤土2%層狀混入
空堀埋土	B	10YR4/4褐色砂壤土	10YR4/6褐色砂壤土15%粉狀混入
盛土	K 1	10YR3/3暗褐色填壤土	10YR4/6褐色砂壤土3%粉狀混入
盛土	K 2	10YR4/6褐色砂壤土	10YR5/6黃褐色砂壤土5%塊狀混入
盛土	K 3	10YR4/4褐色砂壤土	10YR5/6黃褐色砂壤土3%塊狀, 10YR3/3暗褐色填壤土2%粉狀混入
盛土	K 4	10YR5/6黃褐色砂壤土	10YR4/6褐色砂壤土5%粉狀混入
盛土	K 5	10YR4/6褐色砂壤土	10YR5/6黃褐色砂壤土10%塊狀, 10YR3/4暗褐色填壤土5%層狀混入
盛土	K 6	10YR2/3黑褐色填壤土	10YR4/6褐色砂壤土7%粉狀, 10YR3/4暗褐色填壤土5%塊狀混入
盛土	K 7	10YR4/6褐色砂壤土	10YR5/6黃褐色砂壤土5%粉狀, 10YR2/3黑褐色填壤土2%塊狀混入
盛土	K 8	10YR4/4褐色砂壤土	10YR5/6黃褐色砂壤土2%粉狀, 10YR3/3暗褐色填壤土5%粉狀混入
盛土	K 9	10YR4/6褐色砂壤土	10YR5/6黃褐色砂壤土3%塊狀, 10YR2/3黑褐色填壤土2%塊狀混入
盛土	K 10	10YR2/3黑褐色填壤土	10YR4/4褐色砂壤土5%粉狀混入
盛土	K 11	10YR4/4褐色砂壤土	10YR2/3黑褐色填壤土7%塊狀混入

MD 0 1 - Sec.31

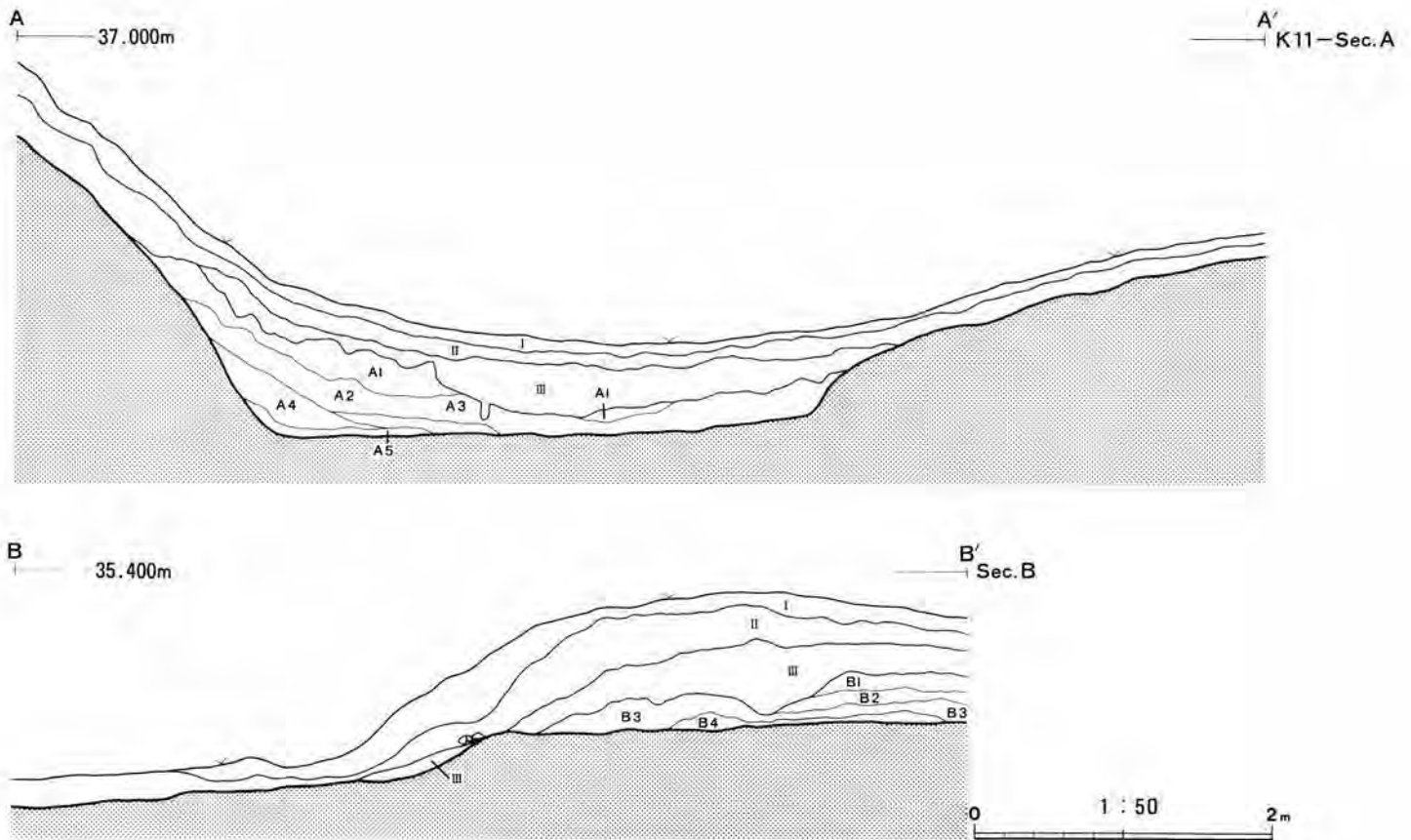
表土	I	10YR3/2黑褐色填壤土	10YR5/6黃褐色砂壤土7%塊狀混入
覆土	II	10YR4/6褐色砂壤土	10YR5/6黃褐色砂壤土15%塊狀混入
空堀埋土	A 1	10YR3/4暗褐色填壤土	10YR4/6褐色砂壤土3%塊狀, 10YR5/6黃褐色砂壤土3%粉狀混入
空堀埋土	A 2	10YR4/4褐色砂壤土	10YR4/6褐色砂壤土10%塊狀, 10YR5/6黃褐色砂壤土15%塊狀混入
空堀埋土	B	10YR3/3暗褐色填壤土	10YR4/6褐色砂壤土20%粒狀混入
盛土	K 1	10YR4/6褐色砂壤土	10YR5/6黃褐色砂壤土7%塊狀混入
盛土	K 2	10YR5/6黃褐色砂壤土	10YR4/4褐色砂壤土10%塊狀混入

MD 0 1 - Sec.32

表土	I	10YR3/3暗褐色砂壤土	10YR5/6黃褐色砂壤土5%粉狀混入
覆土	II a	10YR4/6褐色砂壤土	10YR5/6黃褐色砂壤土10%塊狀, 10YR3/4暗褐色填壤土7%塊狀混入
覆土	II b	10YR5/6黃褐色砂壤土	10YR6/6明黃褐色砂壤土5%粉狀, 10YR4/6褐色砂壤土2%粉狀混入
空堀埋土	B 1	10YR5/6黃褐色砂壤土	10YR3/3暗褐色填壤土10%層狀混入
空堀埋土	B 2	10YR5/6黃褐色砂壤土	10YR2/3黑褐色填壤土5%層狀混入
空堀埋土	B 3	10YR5/6黃褐色砂壤土	10YR2/3黑褐色填壤土15%層狀混入

MD 0 1 - Sec.33

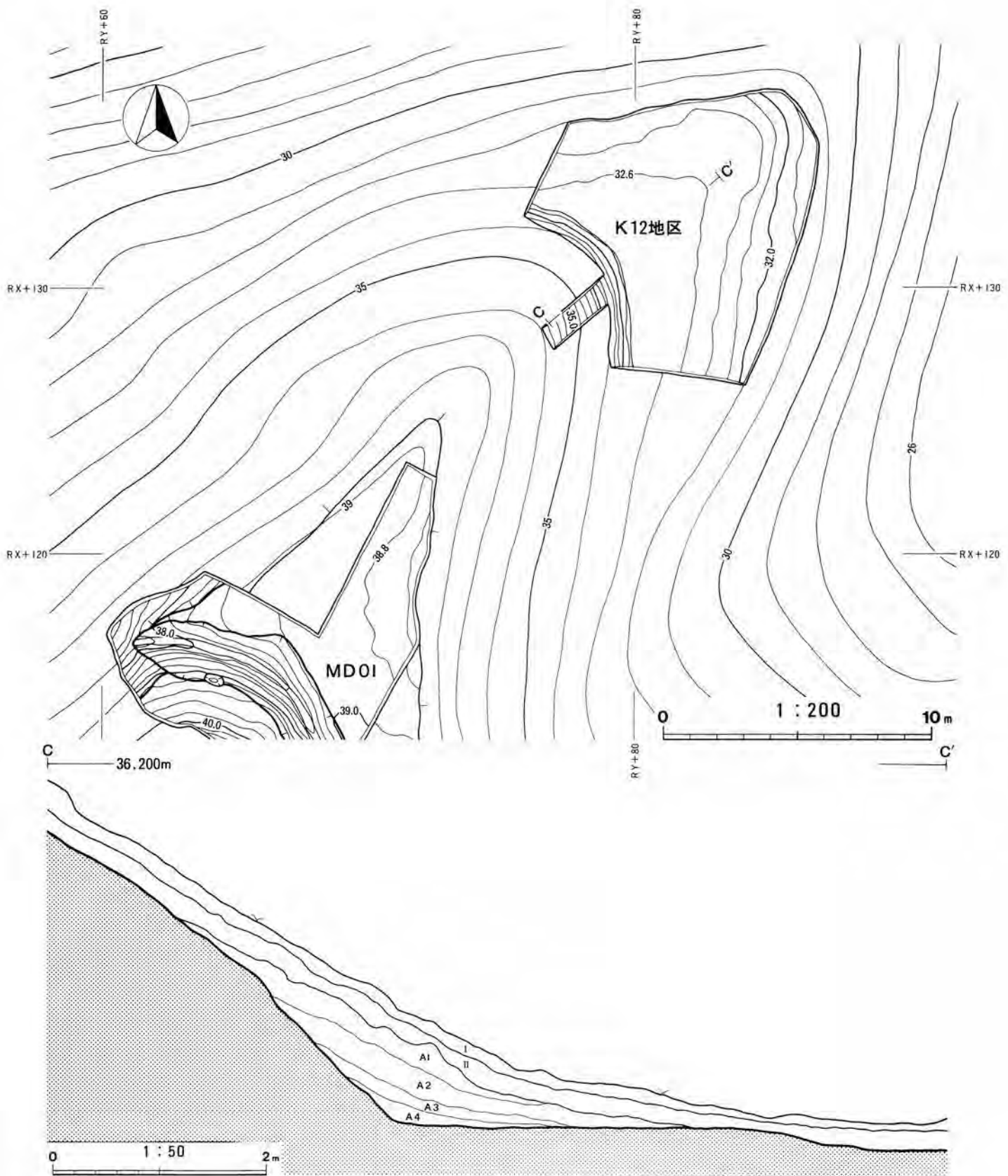




第61图 K11地区土层断面图

K11地区土层  
K11-Sec.A  
-Sec.B

层名		基本土	混入土
表土	I	10YR4/4褐色壤土	10YR4/6褐色砂壤土5%粉状混入
覆土	II	10YR3/4暗褐色壤土	10YR4/6褐色砂壤土10%块状混入
埋土	III	10YR2/3黑褐色壤土	10YR4/6褐色砂壤土7%块状混入
埋土	A 1	10YR4/6褐色砂壤土	10YR4/4褐色砂壤土20%块状, 10YR3/4暗褐色砂壤土15%块状混入
埋土	A 2	10YR4/6褐色砂壤土	10YR3/4暗褐色砂壤土10%层状, 10YR4/4褐色砂壤土20%层状, 块状混入
埋土	A 3	10YR4/4褐色砂壤土	10YR4/6褐色砂壤土3%块状, 10YR3/4暗褐色砂壤土5%块状混入
埋土	A 4	10YR4/6褐色砂壤土	10YR4/4褐色砂壤土15%层状, 10YR3/4暗褐色砂壤土10%层状混入
埋土	A 5	10YR4/4褐色砂壤土	10YR4/6褐色砂壤土10%块状, 10YR3/3暗褐色砂壤土10%层状混入
埋土	B 1	10YR3/3暗褐色壤土	10YR3/4暗褐色壤土5%块状混入
埋土	B 2	10YR4/4褐色壤土	10YR4/6褐色壤土30%块状, 10YR2/2黑褐色壤土7%块状混入
埋土	B 3	10YR3/4暗褐色壤土	10YR4/6褐色壤土5%块状, 10YR2/2黑褐色壤土40%块状混入
埋土	B 4	10YR4/4褐色砂壤土	10YR3/4褐色壤土15%块状混入



第62图 K12地区平面图、土层断面图

层名	基本土	混入土
表土 I	10YR3/4暗褐色砂壤土	10YR5/6黄褐色砂壤土5%粉状混入
覆土 II	10YR4/6褐色砂壤土	10YR5/6黄褐色砂壤土15%粉状混入
埋土 A 1	10YR5/6黄褐色砂壤土	10YR4/6褐色砂壤土5%粉状混入
埋土 A 2	10YR5/6黄褐色砂壤土	10YR4/6褐色砂壤土3%层状混入
埋土 A 3	10YR5/8黄褐色砂壤土	10YR6/6明黄褐色砂壤土5%层状混入
埋土 A 4	10YR5/6黄褐色砂壤土	10YR4/6褐色砂壤土5%层状、10YR6/6明黄褐色砂壤土3%粒状混入

K12地区土层



Photo.92

Y3地区空堀北西部、K11、K12地区



Photo.93

空堀埋土 (MD01-Sec.26)





空堀埋土 (MD 01-Sec.27)

Photo.94



空堀北西部 (南東より)

Photo.95



Photo.96

空堀埋土 (MD01-Sec.30)



Photo.97

空堀埋土 (MD01-Sec.31)





空堀埋土 (MD01-Sec.32)

Photo.98



空堀埋土 (MD01-Sec.33)

Photo.99





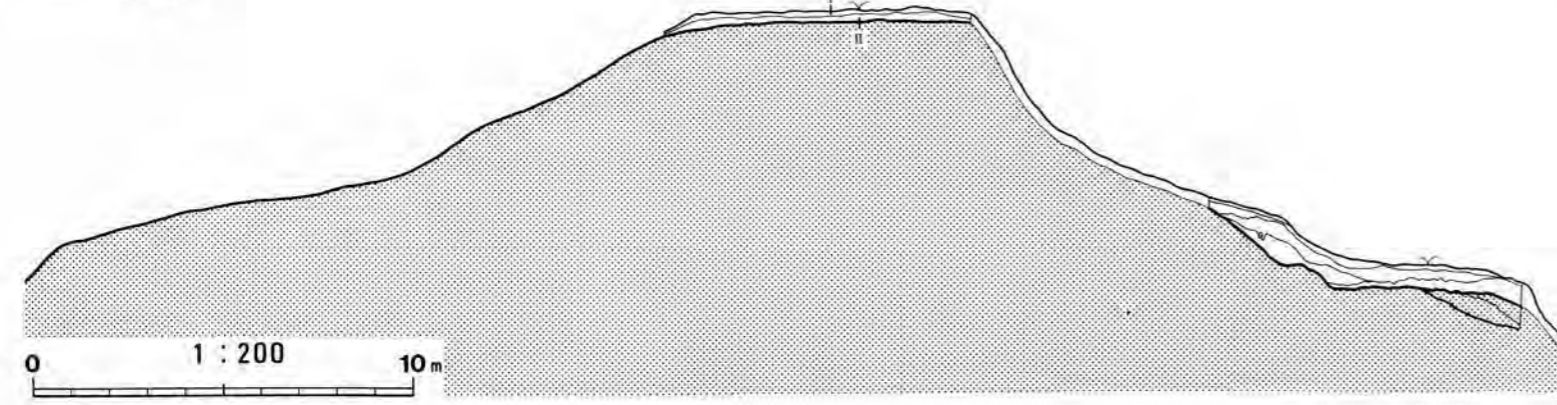
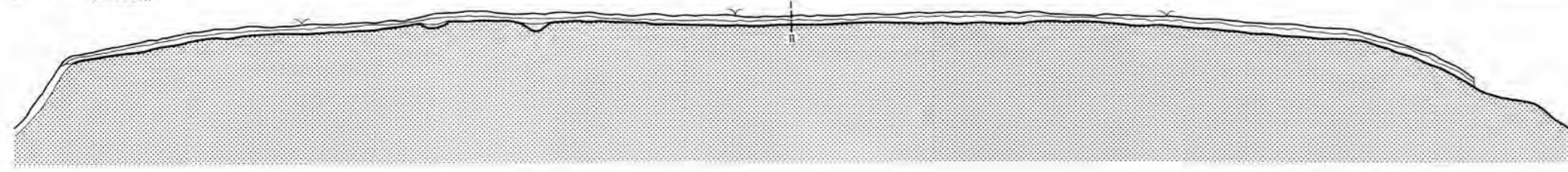
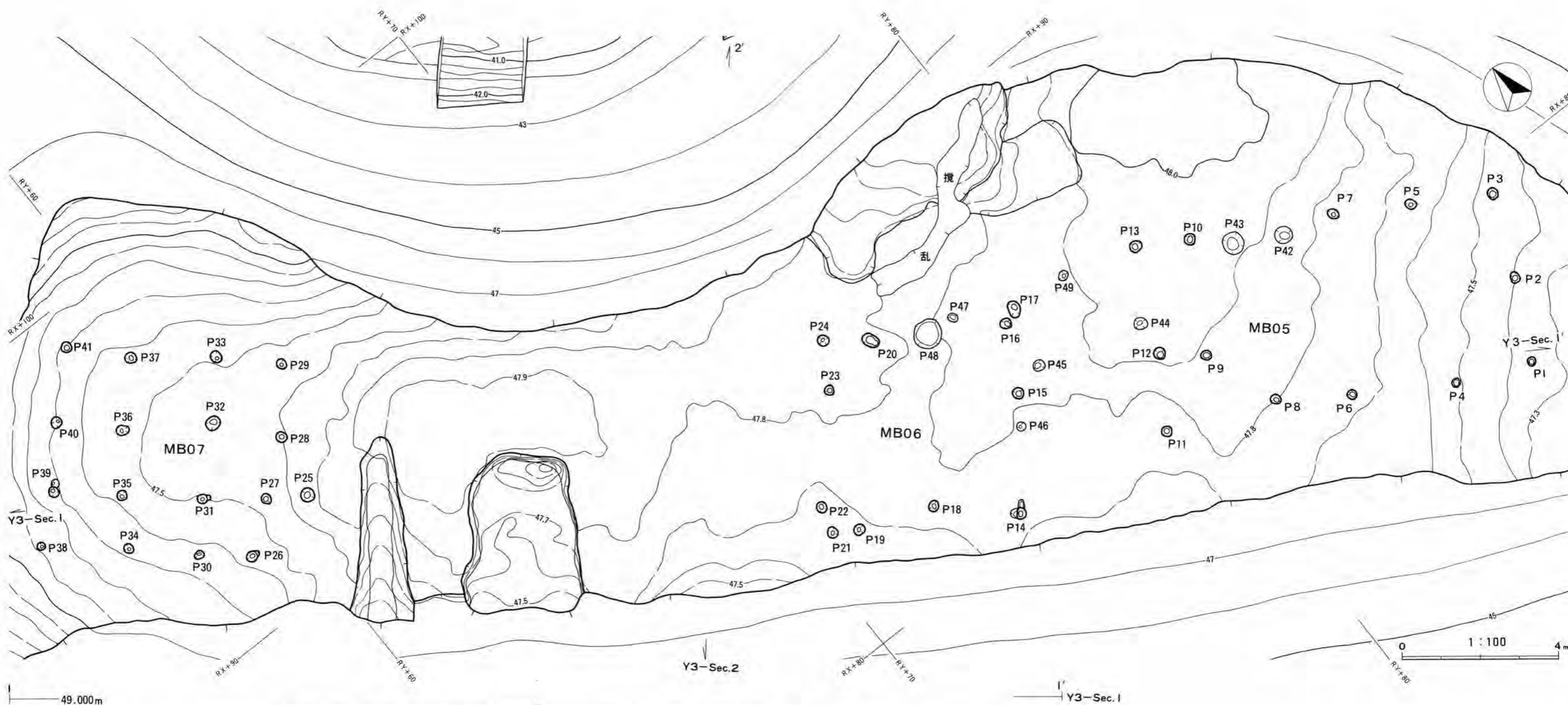
Photo.100

K11地区埋土 (Sec.A)



Photo.101

K12地区 (南東より)



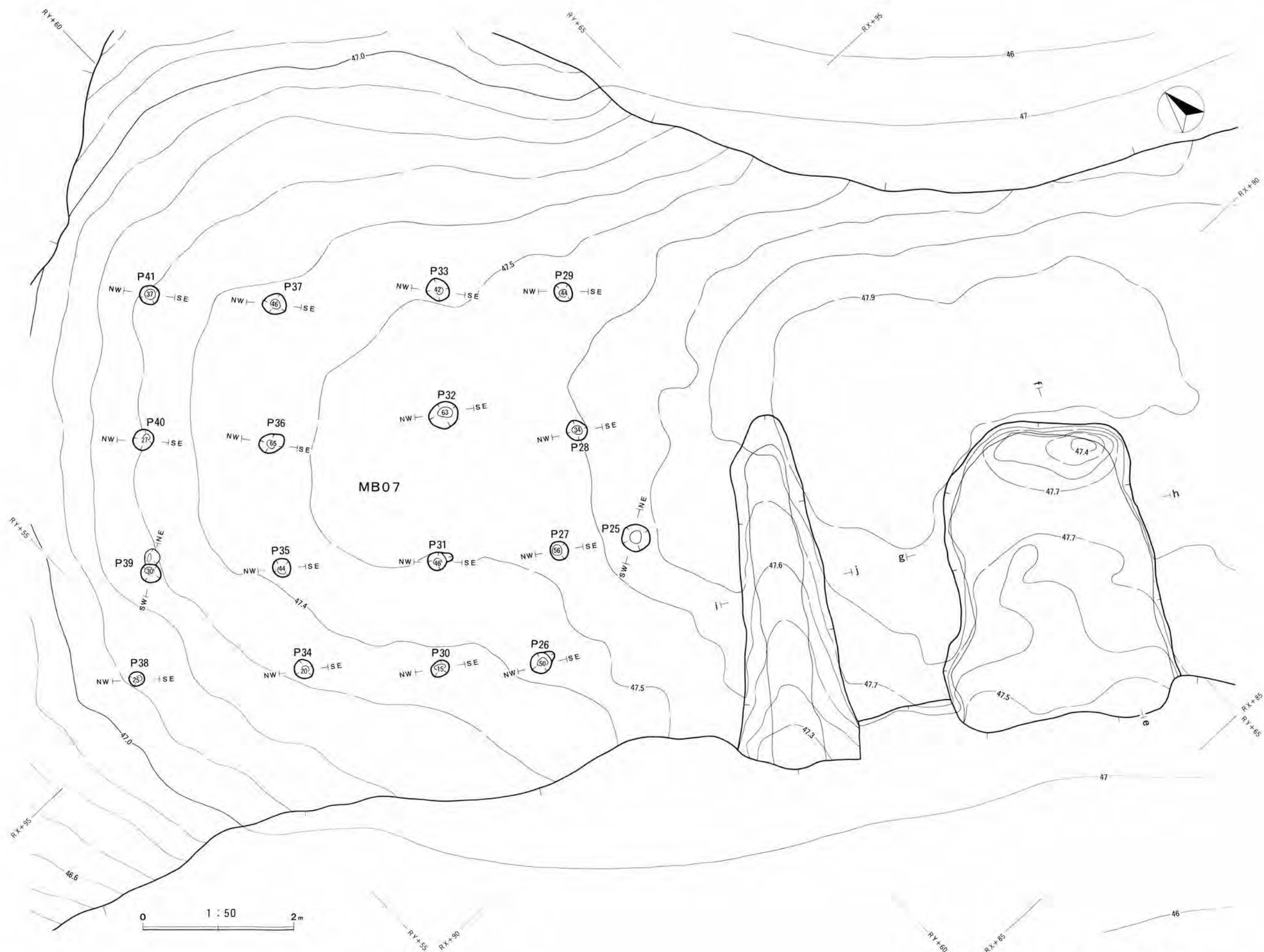
层名	基本土	混入土
表土 I	10YR4/4褐色填壤土	10YR4/6褐色填壤土5%粉状, 10YR3/4暗褐色填壤土7%粉状混入
覆土 II	10YR4/6褐色填壤土	10YR4/4褐色填壤土7%粉状, 10YR5/6黄褐色填壤土10%粒状混入

Y3地区土层

第63图 Y3地区平面图、断面图

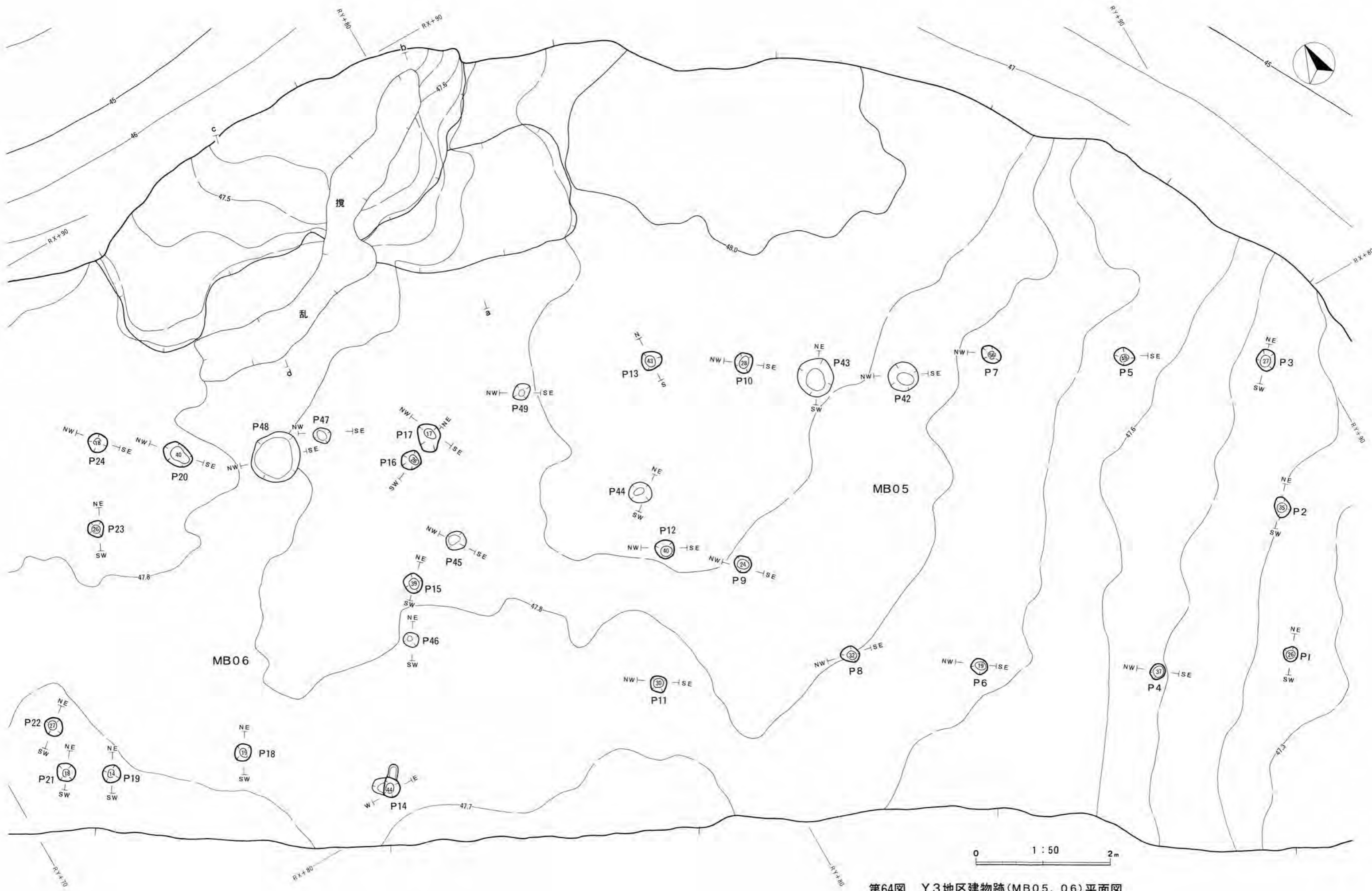






第65图 Y3地区建物跡(MB07)平面図

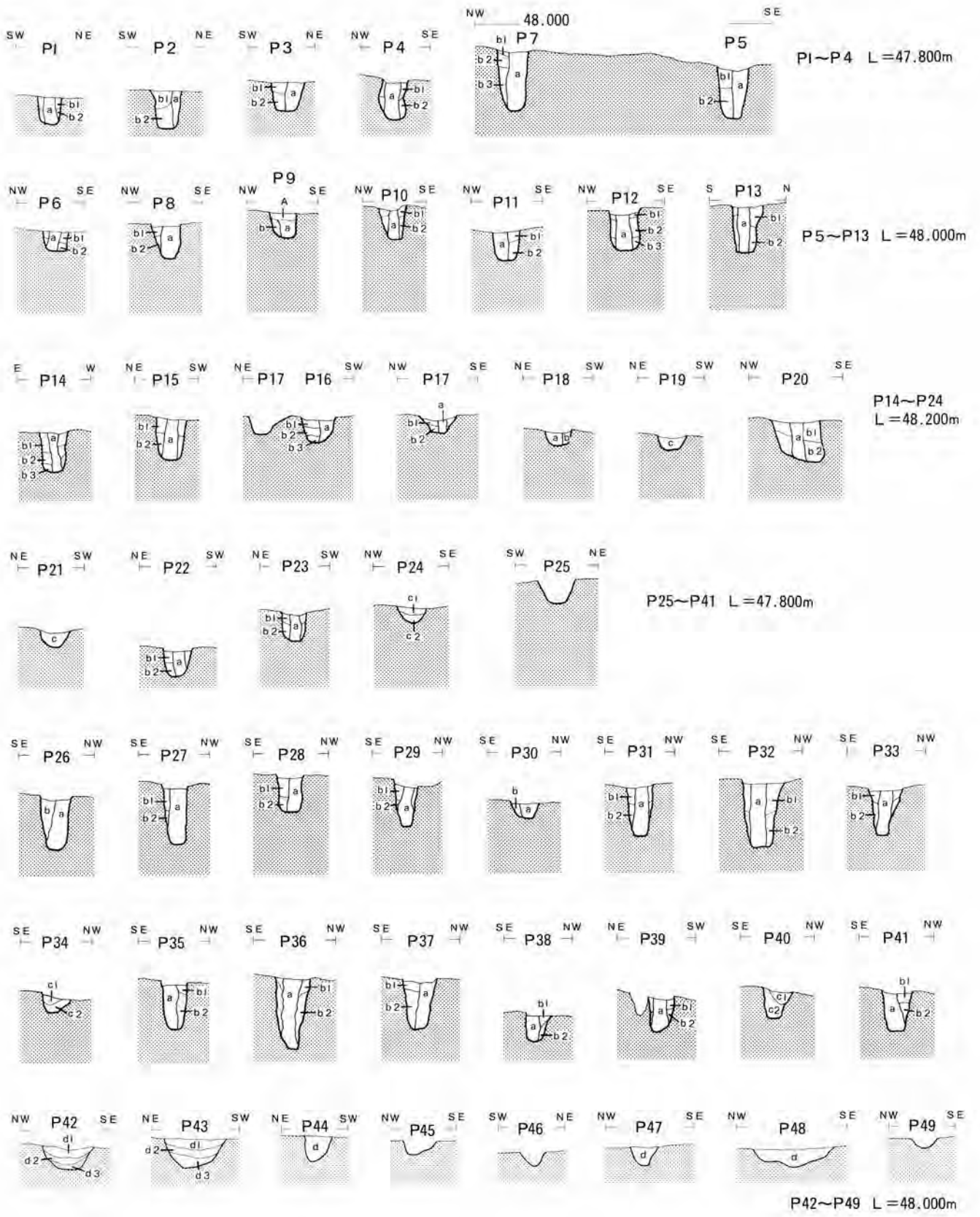




第64图 Y3地区建物跡(MB05、06)平面図

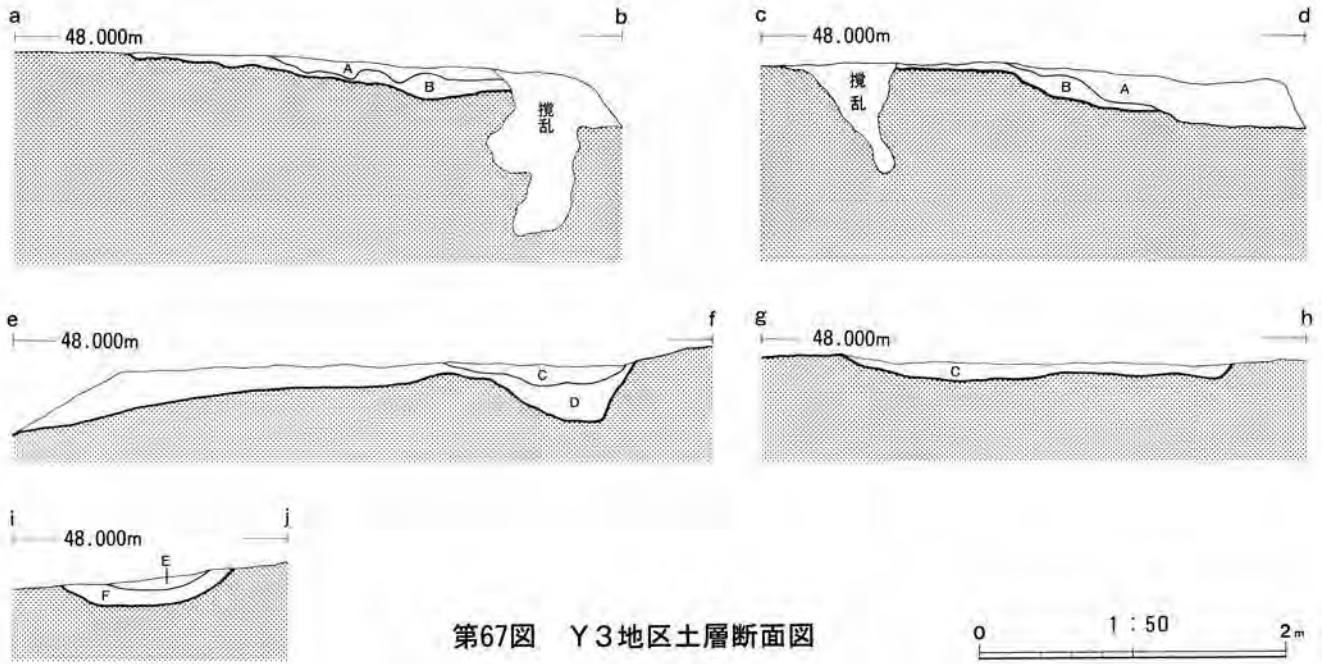






第66图 Y3地区柱穴土层断面图

0 1 : 50 2m



第67图 Y3地区土层断面图

Y3地区  
建物跡柱穴土层  
P1~P11

層名	基本土	混入土
P1柱痕	a	10YR4/4褐色埴壤土
埋土	b 1	10YR4/6褐色埴壤土5%粒状混入
埋土	b 2	10YR4/4褐色埴壤土15%塊状混入
P2柱痕	a	10YR4/6褐色埴壤土
埋土	b 1	10YR4/4褐色埴壤土20%塊状, 10YR5/6黄褐色埴壤土10%塊状混入
埋土	b 2	10YR4/4褐色埴壤土3%塊状混入
P3柱痕	a	10YR4/4褐色埴壤土
埋土	b 1	10YR3/3暗褐色埴壤土10%塊状, 10YR4/6褐色埴壤土5%塊状混入
埋土	b 2	10YR3/3暗褐色埴壤土15%塊状, 10YR4/6褐色埴壤土5%塊状混入
P4柱痕	a	10YR3/3暗褐色埴壤土
埋土	b 1	10YR3/3暗褐色埴壤土10%塊状, 10YR4/6褐色埴壤土3%塊状混入
埋土	b 2	10YR3/3暗褐色埴壤土30%塊状, 10YR4/6褐色埴壤土5%塊状混入
P5柱痕	a	10YR3/4暗褐色埴壤土
埋土	b 1	10YR3/4暗褐色埴壤土3%粒状混入
埋土	b 2	10YR3/4暗褐色埴壤土10%塊状, 10YR4/6褐色埴壤土10%塊状混入
P6柱痕	a	10YR4/4褐色埴壤土
埋土	b 1	10YR3/3暗褐色埴壤土7%粒状混入
埋土	b 2	10YR3/4暗褐色埴壤土10%塊状, 10YR4/6褐色埴壤土5%塊状混入
P7柱痕	a	10YR4/4褐色埴壤土
埋土	b 1	10YR4/4褐色埴壤土10%塊状, 10YR3/4暗褐色埴壤土5%塊状混入
埋土	b 2	10YR3/3暗褐色埴壤土15%塊状, 10YR4/6褐色埴壤土5%塊状混入
P8柱痕	a	10YR4/6褐色埴壤土
埋土	b 1	10YR4/4褐色埴壤土5%粉状混入
埋土	b 2	10YR4/4褐色埴壤土7%塊状混入
埋土	b 3	10YR3/4暗褐色埴壤土5%塊状, 10YR4/6褐色埴壤土10%塊状混入
P9埋土	A	10YR3/4暗褐色埴壤土20%塊状, 10YR4/6褐色埴壤土3%塊状混入
柱痕	a	10YR4/4褐色埴壤土5%粒状混入
埋土	b	10YR3/4暗褐色埴壤土15%塊状, 10YR4/6褐色埴壤土5%塊状混入
P10柱痕	a	10YR4/6褐色埴壤土
埋土	b 1	10YR4/4褐色埴壤土3%粒状混入
埋土	b 2	10YR4/4褐色埴壤土10%塊状, 10YR5/6黄褐色埴壤土10%塊状混入
P11柱痕	a	10YR4/6褐色埴壤土
埋土	b 1	10YR3/4暗褐色埴壤土3%塊状混入
埋土	b 2	10YR4/4褐色埴壤土15%塊状, 10YR3/4暗褐色埴壤土5%塊状混入



Y3地区  
建物跡柱穴土層  
P12~P34

層名		基本土	混入土
P12柱痕	a	10YR3/4暗褐色埴壤土	10YR4/4褐色埴壤土10%塊状混入
	埋土	b 1	10YR4/6褐色埴壤土
埋土	b 2	10YR4/4褐色埴壤土	10YR4/6褐色埴壤土10%塊状、10YR3/4暗褐色埴壤土15%塊状混入
	b 3	10YR4/4褐色埴壤土	10YR4/6褐色埴壤土5%塊状、10YR3/4暗褐色埴壤土20%塊状混入
P13柱痕	a	10YR4/4褐色埴壤土	10YR4/6褐色埴壤土3%粉状、10YR3/4暗褐色埴壤土2%粉状混入
	埋土	b 1	10YR4/4褐色埴壤土
埋土	b 2	10YR4/4褐色埴壤土	10YR4/6褐色埴壤土5%塊状、10YR3/4暗褐色埴壤土10%塊状混入
	a	10YR3/4暗褐色埴壤土	10YR4/4褐色埴壤土3%塊状混入
P14柱痕	a	10YR3/4暗褐色埴壤土	10YR4/6褐色埴壤土15%塊状混入
	埋土	b 1	10YR4/4褐色埴壤土
埋土	b 2	10YR4/6褐色埴壤土	10YR4/6褐色埴壤土5%塊状、10YR3/4暗褐色埴壤土7%塊状混入
	b 3	10YR4/4褐色埴壤土	10YR4/6褐色埴壤土3%粉状混入
P15柱痕	a	10YR5/6黄褐色埴壤土	10YR4/6褐色埴壤土10%塊状、10YR4/4褐色埴壤土3%塊状混入
	埋土	b 1	10YR4/6褐色埴壤土
埋土	b 2	10YR4/6褐色埴壤土	10YR4/4褐色埴壤土5%塊状混入
	a	10YR3/4暗褐色埴壤土	10YR4/4褐色埴壤土5%塊状混入
P16柱痕	a	10YR3/4暗褐色埴壤土	10YR4/4褐色埴壤土5%塊状混入
	埋土	b 1	10YR5/6黄褐色埴壤土
埋土	b 2	10YR4/6褐色埴壤土	10YR4/4褐色埴壤土20%塊状混入
	b 3	10YR4/4褐色埴壤土	10YR3/4暗褐色埴壤土10%塊状混入
P17柱痕	a	10YR5/6黄褐色埴壤土	—
	埋土	b 1	10YR6/4に多い黄橙色砂土10%塊状混入
埋土	b 2	10YR5/6黄褐色埴壤土	10YR4/4褐色埴壤土5%塊状、10YR3/4暗褐色埴壤土10%塊状混入
	a	10YR4/4褐色埴壤土	10YR3/4暗褐色埴壤土5%塊状混入
P18柱痕	a	10YR4/4褐色埴壤土	10YR3/4暗褐色埴壤土3%塊状、10YR5/6黄褐色埴壤土15%塊状混入
	埋土	b	10YR4/4褐色埴壤土
P19柱痕	c	10YR4/6褐色埴壤土	10YR4/4褐色埴壤土5%粉状混入
P20柱痕	a	10YR4/4褐色埴壤土	10YR4/6褐色埴壤土15%塊状、10YR5/6黄褐色埴壤土10%塊状混入
	埋土	b 1	10YR4/6褐色埴壤土
埋土	b 2	10YR4/4褐色埴壤土	10YR4/6褐色埴壤土5%塊状混入
	c	10YR5/6黄褐色埴壤土	10YR4/6褐色埴壤土5%塊状混入
P21柱痕	c	10YR5/6黄褐色埴壤土	10YR4/4褐色埴壤土3%粉状混入
P22柱痕	a	10YR3/4暗褐色埴壤土	10YR4/4褐色埴壤土10%塊状、10YR3/4暗褐色埴壤土3%塊状混入
	埋土	b 1	10YR4/6褐色埴壤土
埋土	b 2	10YR3/4暗褐色埴壤土	10YR4/4褐色埴壤土10%粉状混入
	a	10YR3/4暗褐色埴壤土	10YR4/6褐色埴壤土15%塊状、10YR5/6黄褐色埴壤土7%塊状混入
P23柱痕	a	10YR3/4暗褐色埴壤土	10YR4/6褐色埴壤土5%塊状混入
	埋土	b 1	10YR4/4褐色埴壤土
埋土	b 2	10YR4/4褐色埴壤土	10YR4/6褐色埴壤土5%塊状混入
	c 1	10YR4/6褐色埴壤土	10YR4/4褐色埴壤土5%塊状混入
P24柱痕	c 1	10YR4/6褐色埴壤土	10YR4/4褐色埴壤土5%塊状混入
	埋土	c 2	10YR4/6褐色埴壤土
P25柱痕	a	10YR4/4褐色埴壤土	10YR4/6褐色埴壤土10%塊状混入
	埋土	b	10YR4/6褐色埴壤土
P27柱痕	a	10YR4/4褐色埴壤土	10YR5/6黄褐色埴壤土7%塊状混入
	埋土	b 1	10YR4/6褐色埴壤土
埋土	b 2	10YR4/4褐色埴壤土	10YR4/6褐色埴壤土5%塊状、10YR5/6黄褐色埴壤土10%塊状混入
	a	10YR5/6黄褐色埴壤土	10YR4/6褐色埴壤土10%粒状混入
P28柱痕	a	10YR5/6黄褐色埴壤土	10YR4/6褐色埴壤土10%粒状混入
	埋土	b 1	10YR4/6褐色埴壤土
埋土	b 2	10YR4/4褐色埴壤土	10YR4/6褐色埴壤土10%塊状、10YR5/6黄褐色埴壤土10%塊状混入
	a	10YR4/6褐色埴壤土	10YR4/4褐色埴壤土5%粒状混入
P29柱痕	a	10YR4/6褐色埴壤土	10YR5/6黄褐色埴壤土20%塊状、10YR4/6褐色埴壤土10%塊状混入
	埋土	b 1	10YR4/6褐色埴壤土
埋土	b 2	10YR4/6褐色埴壤土	10YR4/4褐色埴壤土10%塊状混入
	a	10YR4/6褐色埴壤土	10YR4/4褐色埴壤土10%塊状混入
P30柱痕	a	10YR4/6褐色埴壤土	10YR4/6褐色埴壤土15%塊状混入
	埋土	b	10YR5/6黄褐色埴壤土
P31柱痕	a	10YR4/6褐色埴壤土	10YR5/6黄褐色埴壤土3%塊状混入
	埋土	b 1	10YR4/6褐色埴壤土
埋土	b 2	10YR4/4褐色埴壤土	10YR4/6褐色埴壤土15%塊状、10YR5/6黄褐色埴壤土10%塊状混入
	a	10YR4/6褐色埴壤土	10YR4/4褐色埴壤土20%粉状混入
P32柱痕	a	10YR4/6褐色埴壤土	10YR4/4暗褐色埴壤土15%塊状、10YR5/6黄褐色埴壤土15%塊状混入
	埋土	b 1	10YR4/6褐色埴壤土
埋土	b 2	10YR4/4褐色埴壤土	10YR4/6褐色埴壤土10%塊状、10YR5/6黄褐色埴壤土3%塊状混入
	a	10YR4/4褐色埴壤土	10YR4/6褐色埴壤土10%粒状混入
P33柱痕	a	10YR4/4褐色埴壤土	10YR4/4褐色埴壤土15%塊状、10YR5/6黄褐色埴壤土20%塊状混入
	埋土	b 1	10YR4/6褐色埴壤土
埋土	b 2	10YR4/4褐色埴壤土	10YR4/6褐色埴壤土10%塊状、10YR5/6黄褐色埴壤土10%塊状混入
	c 1	10YR4/6褐色埴壤土	10YR4/4褐色埴壤土5%塊状、10YR5/6黄褐色埴壤土15%塊状混入
P34柱痕	c 1	10YR4/6褐色埴壤土	10YR4/4褐色埴壤土20%塊状、10YR5/6黄褐色埴壤土10%塊状混入
	埋土	c 2	10YR4/4褐色埴壤土

Y3地区  
建物跡柱穴土層  
P36～P48

層名		基本土	混入土
P35柱痕	a	10YR3/3暗褐色埴壤土	10YR4/4褐色埴壤土3%粒状混入
埋土	b 1	10YR4/4褐色埴壤土	10YR4/6褐色埴壤土20%塊状混入
埋土	b 2	10YR3/3暗褐色埴壤土	10YR4/4褐色埴壤土10%塊状, 10YR5/6黄褐色埴壤土20%塊状混入
P36柱痕	a	10YR3/3暗褐色埴壤土	10YR4/4褐色埴壤土5%粉状混入
埋土	b 1	10YR3/4暗褐色埴壤土	10YR4/6褐色埴壤土10%塊状混入
埋土	b 2	10YR3/4暗褐色埴壤土	10YR4/4褐色埴壤土10%塊状, 10YR4/6褐色埴壤土5%塊状混入
P37柱痕	a	10YR4/4褐色埴壤土	10YR4/6褐色埴壤土7%粒状混入
埋土	b 1	10YR4/6褐色埴壤土	10YR4/4褐色埴壤土15%塊状, 10YR5/6黄褐色埴壤土5%粒状混入
埋土	b 2	10YR4/6褐色埴壤土	10YR4/4褐色埴壤土10%塊状, 10YR5/6黄褐色埴壤土7%塊状混入
P38柱痕	a	10YR4/6褐色埴壤土	10YR4/4褐色埴壤土20%粒状, 10YR5/6黄褐色埴壤土5%粒状混入
埋土	b 1	10YR5/6黄褐色埴壤土	10YR4/6褐色埴壤土15%塊状, 10YR4/4褐色埴壤土10%塊状混入
埋土	b 2	10YR4/6褐色埴壤土	10YR5/6黄褐色埴壤土20%塊状混入
P39柱痕	a	10YR4/4褐色埴壤土	10YR4/6褐色埴壤土10%粒状混入
埋土	b 1	10YR4/6褐色埴壤土	10YR4/4褐色埴壤土10%塊状, 10YR5/6黄褐色埴壤土20%塊状混入
埋土	b 2	10YR4/6褐色埴壤土	10YR4/4褐色埴壤土15%塊状, 10YR5/6黄褐色埴壤土10%塊状混入
P40埋土	c 1	10YR4/4褐色埴壤土	10YR4/6褐色埴壤土10%塊状, 10YR5/6黄褐色埴壤土25%塊状混入
埋土	c 2	10YR4/4褐色埴壤土	10YR3/4暗褐色埴壤土15%塊状, 10YR5/6黄褐色埴壤土10%塊状混入
P41柱痕	a	10YR3/4暗褐色埴壤土	10YR4/6褐色埴壤土5%粒状混入
埋土	b 1	10YR4/6褐色埴壤土	10YR3/4暗褐色埴壤土15%塊状, 10YR4/4褐色埴壤土10%塊状混入
埋土	b 2	10YR3/4暗褐色埴壤土	10YR4/4褐色埴壤土5%塊状, 10YR5/6黄褐色埴壤土7%塊状混入
P42埋土	d 1	10YR4/6褐色埴壤土	プラスチック
埋土	d 2	7.5Y5/2灰オリーブ軽埴土	——
埋土	d 3	10YR5/6黄褐色シルト質埴土	——
P43埋土	d 1	7.5Y5/2灰オリーブ軽埴土	——
埋土	d 2	2.5Y4/4オリーブ褐色シルト質埴土	——
埋土	d 3	10YR5/6黄褐色シルト質埴土	——
P44埋土	d 1	10YR5/6黄褐色埴壤土	——
埋土	d 2	7.5Y5/2灰オリーブ軽埴土	——
埋土	d 3	10YR5/6黄褐色シルト質埴土	——
P43埋土	d 1	7.5Y5/2灰オリーブ軽埴土	——
埋土	d 2	2.5Y4/4オリーブ褐色シルト質埴土	——
埋土	d 3	10YR5/6黄褐色シルト質埴土	——
P44埋土	d	10YR5/6黄褐色埴壤土	——
P47埋土	d	10YR4/6褐色埴壤土	10YR4/4褐色埴壤土5%塊状混入
P47埋土	d	10YR4/6褐色埴壤土	10YR5/6黄褐色埴壤土10%粉状混入

Sec.a-b, c-d

埋土	A	10YR3/4暗褐色砂質埴土	10YR4/4褐色砂質埴土10%塊状, 10YR5/6黄褐色砂質埴土5%塊状混入
埋土	B	10YR4/6褐色砂質埴土	10YR5/6黄褐色砂質埴土15%塊状, 10YR4/4褐色砂質埴土10%塊状混入

Sec.e-f, g-h

埋土	C	10YR3/3暗褐色砂質埴土	10YR4/4褐色砂質埴土7%塊状, 10YR3/4暗褐色砂質埴土5%粒状混入
埋土	D	10YR3/4暗褐色砂質埴土	10YR4/6褐色砂質埴土15%塊状, 10YR4/4褐色砂質埴土20%塊状混入

Sec.i-j

埋土	E	10YR2/1黒色砂質埴土	10YR3/3暗褐色砂質埴土10%塊状混入
埋土	F	10YR4/4褐色砂質埴土	10YR4/6褐色砂質埴土10%塊状, 10YR5/6黄褐色砂質埴土15%塊状混入



Y3地区全景（北東より）

Photo.102



Y3地区建物跡（西より）

Photo.103





Photo.104

MB05、06建物跡（西より）



Photo.105

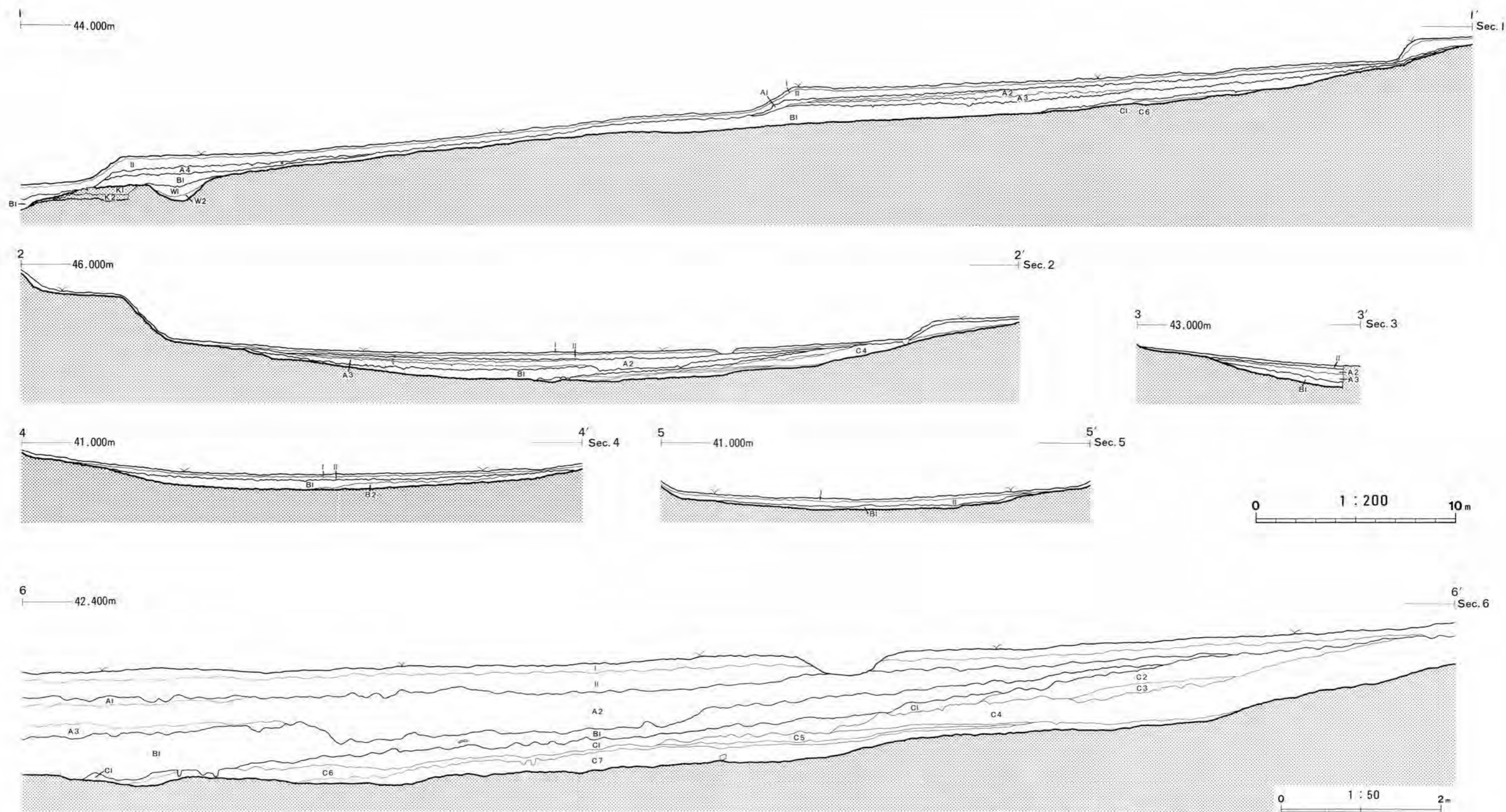
MB07建物跡（西より）



第68图 中央地区全体图





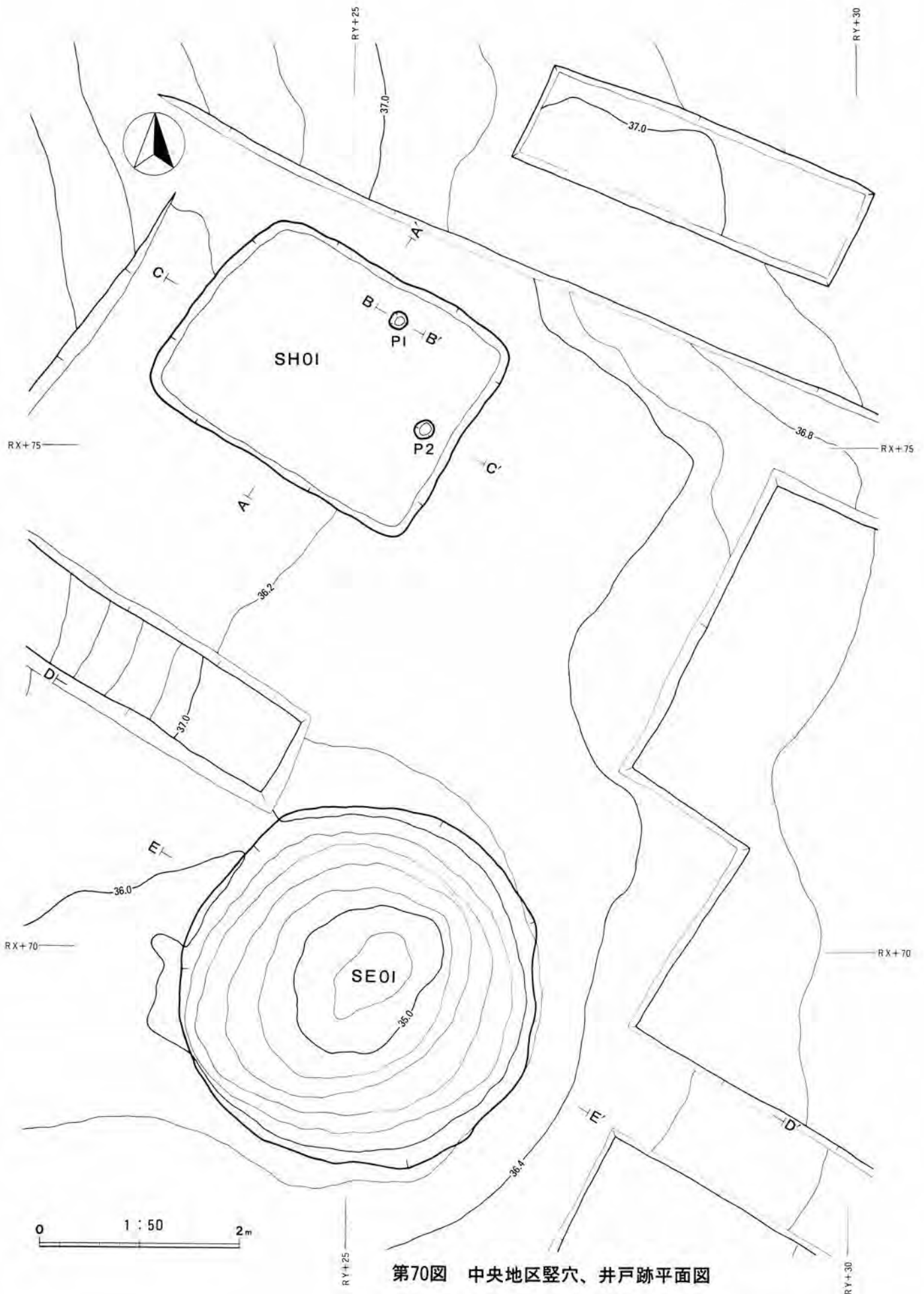


第69图 中央地区土层断面图

层名	基本土	混入土
表土 I	10YR4/4褐色砂壤土	10YR3/4暗褐色砂壤土7%粉状混入
覆土 II	10YR3/4暗褐色砂壤土	10YR1/4褐色砂壤土7%粉状, 10YR4/6褐色砂壤土3%粉状混入
埋土 A1	10YR4/6褐色砂壤土	10YR3/4暗褐色砂壤土3%粉状, 10YR1/4褐色砂壤土1%粉状混入
埋土 A2	10YR1/4褐色砂壤土	10YR3/4暗褐色砂壤土5~25%粉状, 10YR5/6黄褐色砂壤土3%块状混入
埋土 A3	10YR3/4暗褐色砂壤土	10YR4/4褐色砂壤土5%粉状, 10YR5/6黄褐色砂壤土3%块状混入
埋土 A4	10YR4/4褐色砂壤土	10YR3/3暗褐色砂壤土3%块状, 10YR4/6褐色砂壤土2%粉状混入

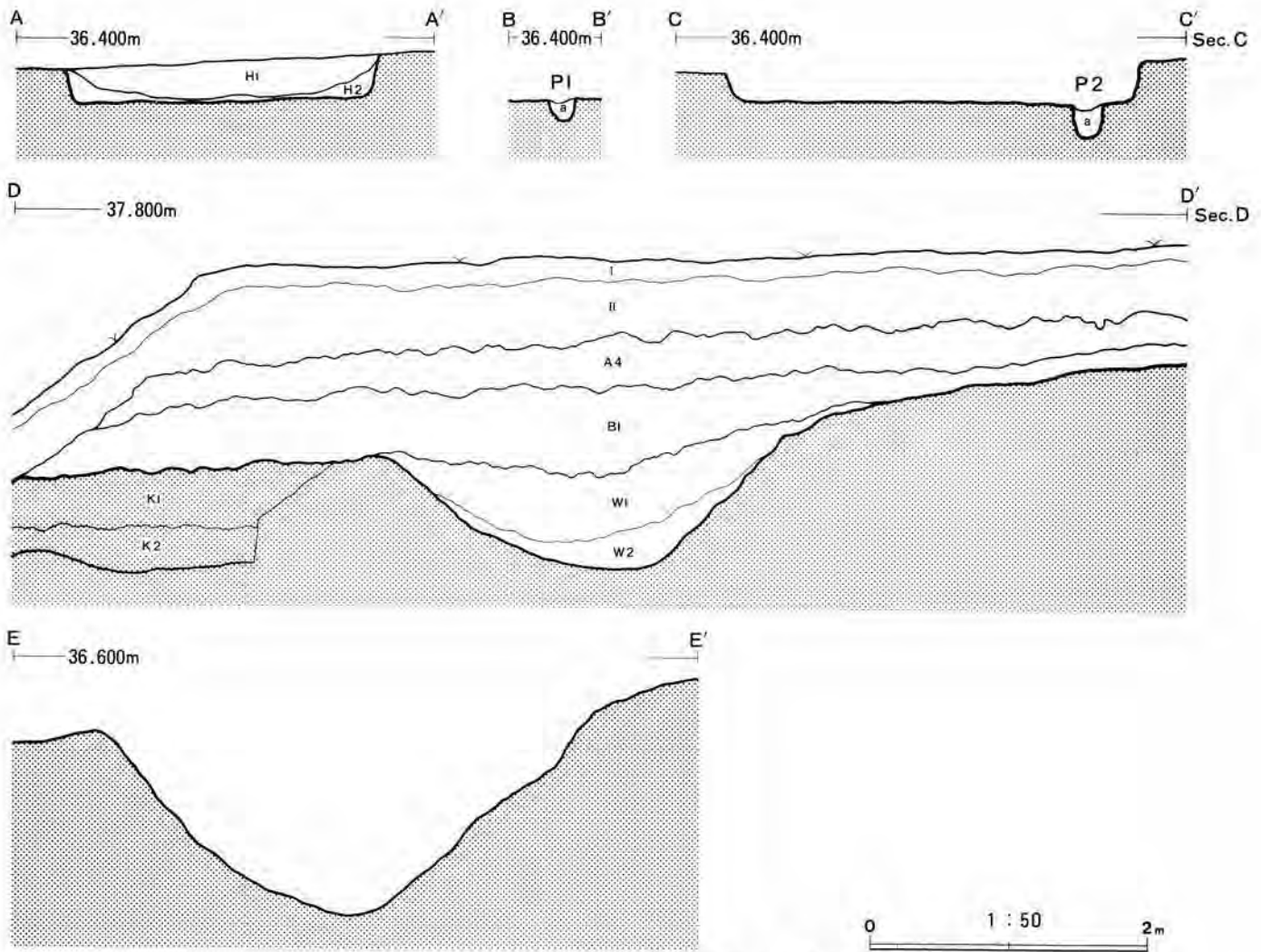
中央地区土层  
Sec. 1 ~ 6





第70图 中央地区竖穴、井戸跡平面图





第71图 中央地区竖穴、井戸跡土层断面图

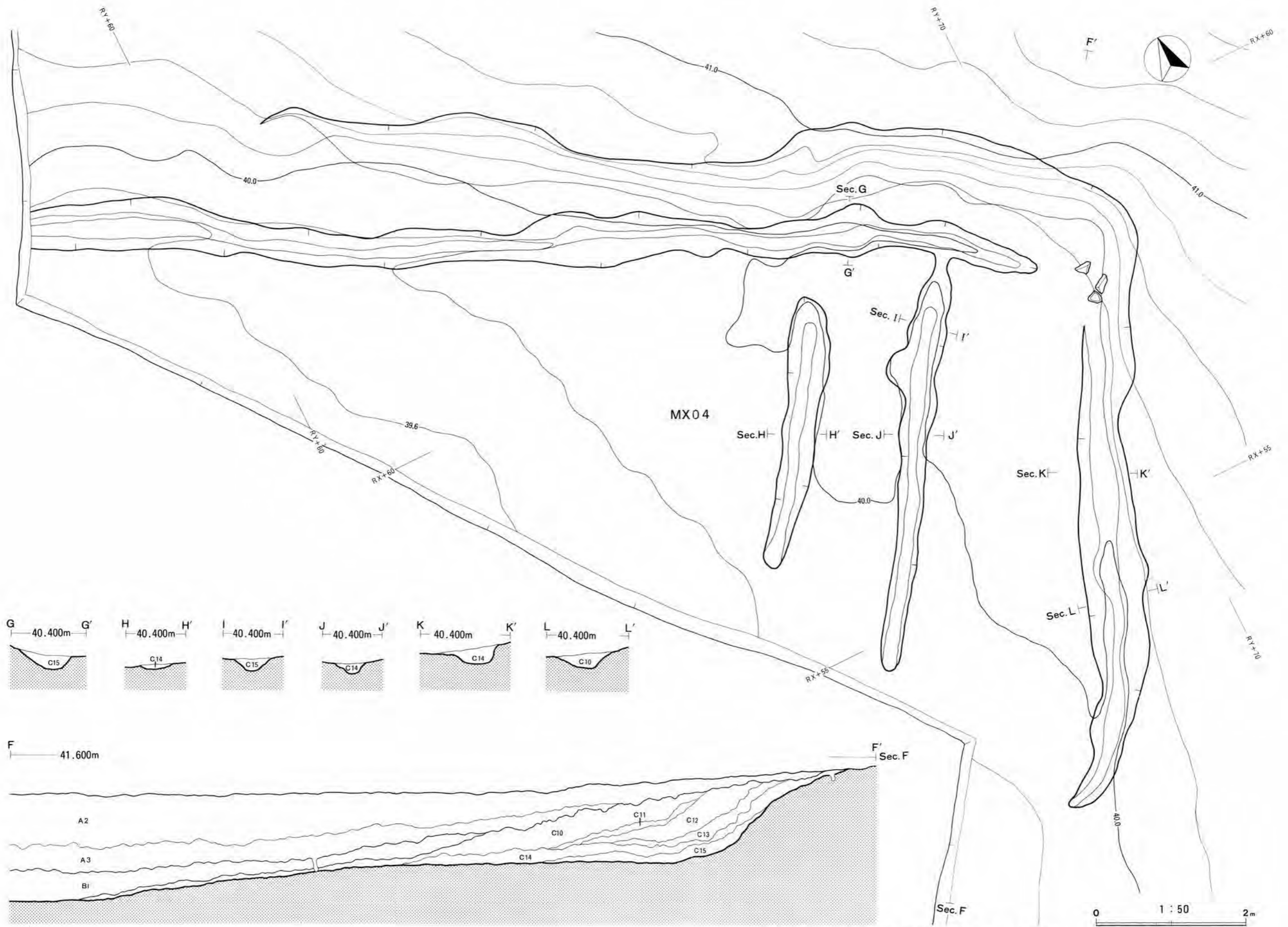
中央地区土层  
Sec. 1 ~ 6

Sec. D

Sec. A ~ C

Sec. F ~ L

层名	基本土	混入土
埋土 B 1	10YR3/3暗褐色砂壤土	10YR4/6褐色砂壤土3%粉状混入
埋土 B 2	10YR4/4褐色砂壤土	10YR3/3暗褐色砂壤土5%粉状混入
埋土 C 1	10YR4/4褐色砂壤土	10YR4/6褐色砂壤土2%粉状, 10YR5/8黄褐色砂壤土2%块状混入
埋土 C 2	10YR4/6褐色砂壤土	10YR4/4褐色砂壤土3%粉状, 10YR5/8黄褐色砂壤土5%块状混入
埋土 C 3	10YR4/4褐色砂壤土	10YR3/3暗褐色砂壤土2%块状, 10YR5/8黄褐色砂壤土3%块状混入
埋土 C 4	10YR4/4褐色砂壤土	10YR3/3暗褐色砂壤土7%块状, 10YR5/8暗褐色砂壤土2%块状混入
埋土 C 5	10YR3/3暗褐色砂壤土	10YR4/4褐色砂壤土3%粉状混入
埋土 C 6	10YR6/8明黄褐色壤土	10YR3/4暗褐色砂壤土2%粉状混入
埋土 C 7	10YR3/3暗褐色砂壤土	10YR4/6褐色砂壤土2%粉状, 10YR6/8明黄褐色壤土3%块状混入
埋土 W 1	10YR4/6褐色壤土	10YR2/2黑褐色壤土5%块状, 10YR3/4暗褐色壤土3%粉状混入
埋土 W 2	10YR3/4暗褐色壤土	10YR2/2黑褐色壤土15%块状, 10YR4/6褐色壤土3%粉状混入
埋土 K 1	10YR2/2黑褐色壤土	10YR3/4暗褐色壤土3%粉状混入
埋土 K 2	10YR4/6褐色壤土	10YR3/4暗褐色壤土3%粉状, 10YR2/2黑褐色壤土2%粉状混入
埋土 H 1	10YR3/3暗褐色砂壤土	10YR4/6褐色砂壤土2%块状混入
埋土 H 2	10YR4/6褐色砂壤土	10YR2/2黑褐色壤土5%粒状, 10YR3/4暗褐色砂壤土3%粉状混入
P 1.2埋土 a	10YR4/6褐色砂壤土	10YR3/3暗褐色壤土3%粒状, 10YR5/6黄褐色砂壤土2%粉粒状混入
埋土 C 10	10YR5/6黄褐色砂壤土	10YR6/6明黄褐色砂壤土7%块状, 10YR4/6褐色砂壤土2%粉状混入
埋土 C 11	10YR4/6褐色砂壤土	10YR3/3暗褐色砂壤土3%粒状, 10YR6/6明黄褐色砂壤土2%块状混入
埋土 C 12	10YR5/6黄褐色砂壤土	10YR6/6明黄褐色砂壤土5%块状, 10YR3/3暗褐色砂壤土3%粉状混入
埋土 C 13	10YR6/6明黄褐色砂壤土	10YR7/8黄褐色砂土15%块状, 10YR5/6黄褐色砂壤土5%粉状混入
埋土 C 14	10YR5/6黄褐色砂壤土	10YR6/6明黄褐色砂壤土15%粒块状混入 木炭粉含む
埋土 C 15	10YR3/4暗褐色壤土	10YR6/6明黄褐色砂壤土3%块状, 10YR4/6褐色砂壤土2%粉状 木炭、磁土混入



第72图 中央地区 MX03平面图、土层断面图







中央地区全景（北より）

Photo.106



中央地区埋土（Sec.6）

Photo.107



Photo.108

中央地区埋土 (Sec. 2 南半)

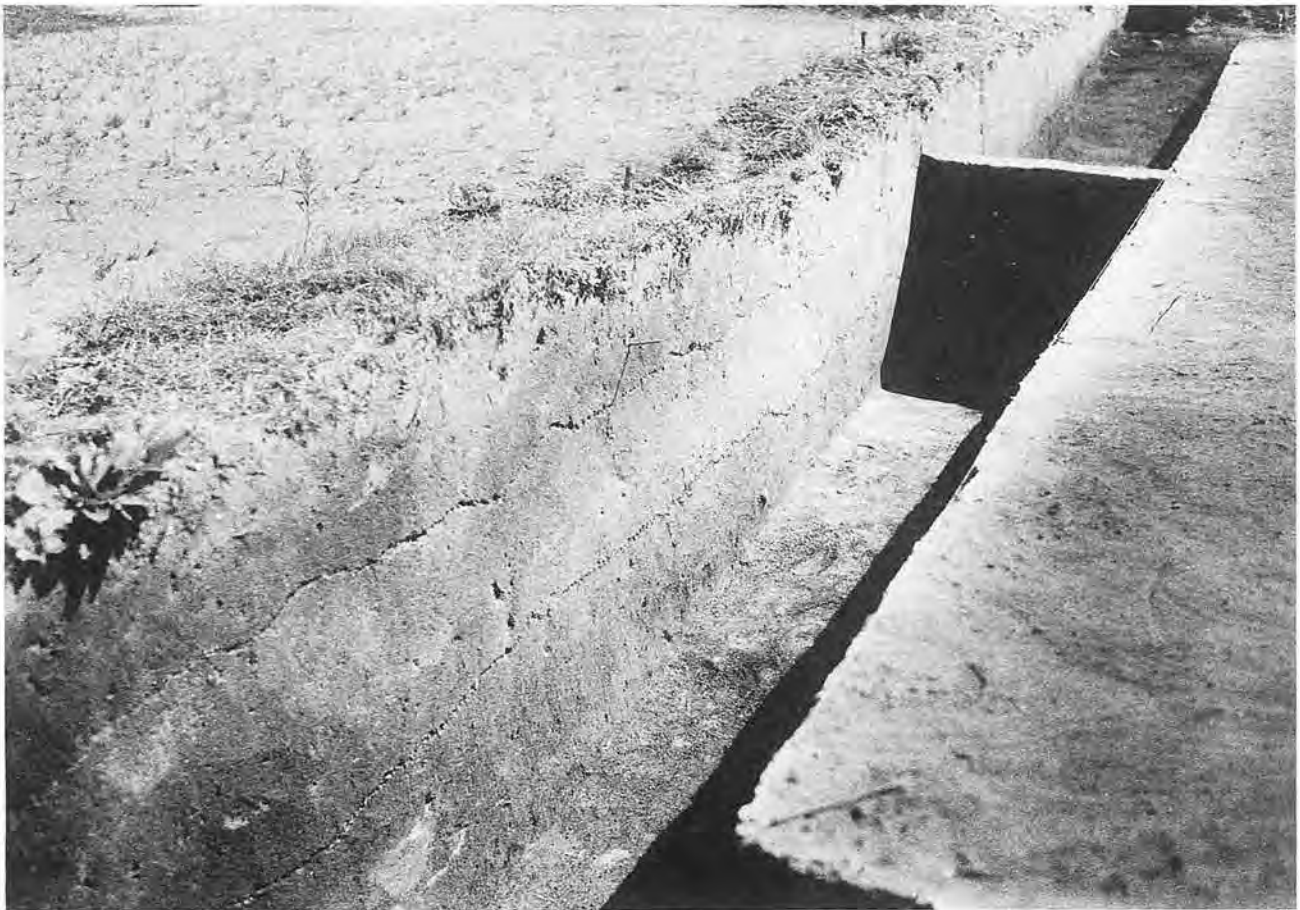
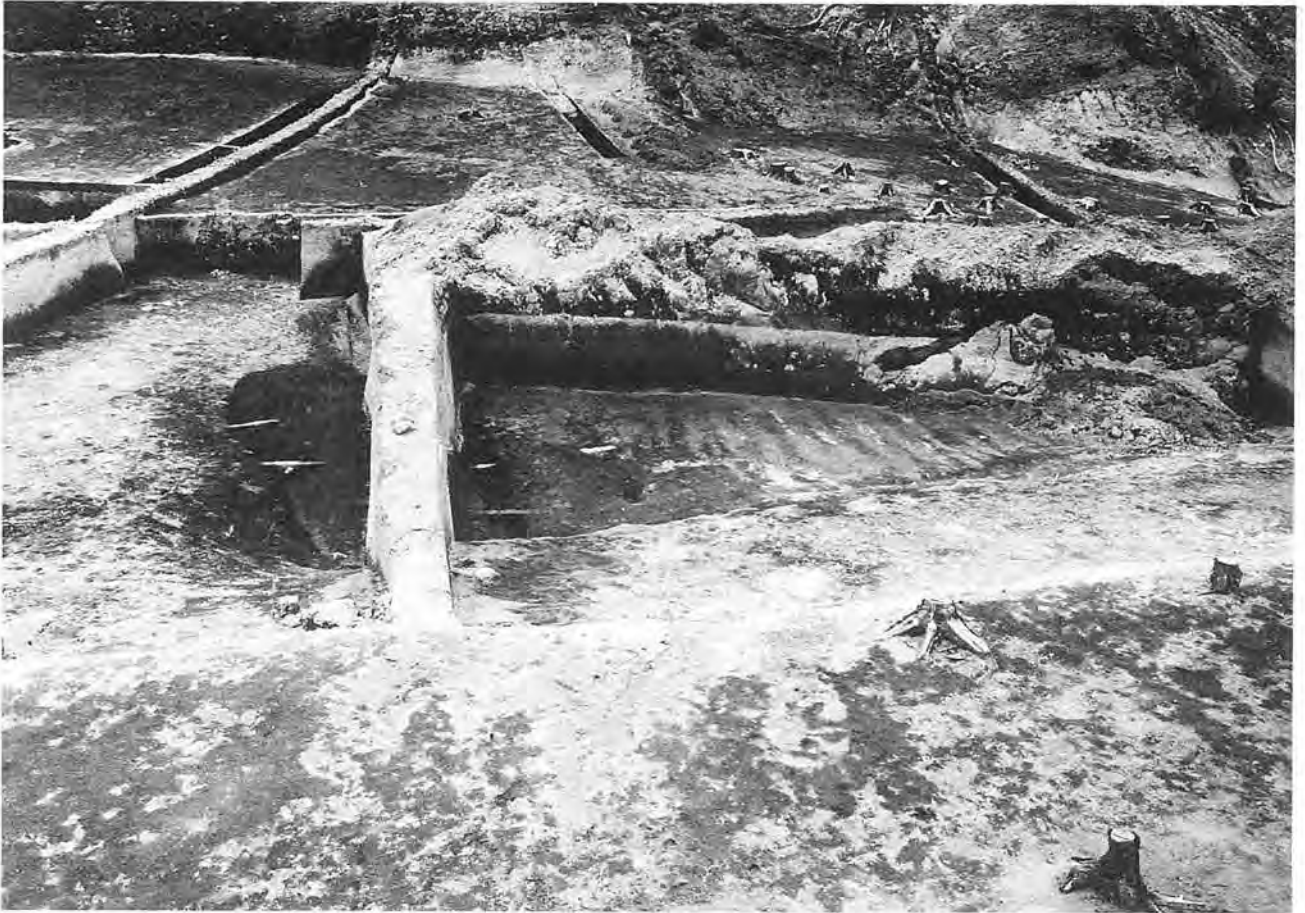


Photo.109

中央地区埋土 (Sec. 1 東半)





MX03 (北東より)

Photo.110



MX03埋土 (Sec.F)

Photo.111





Photo.112

MX03埋土 (Sec.F、K、L)



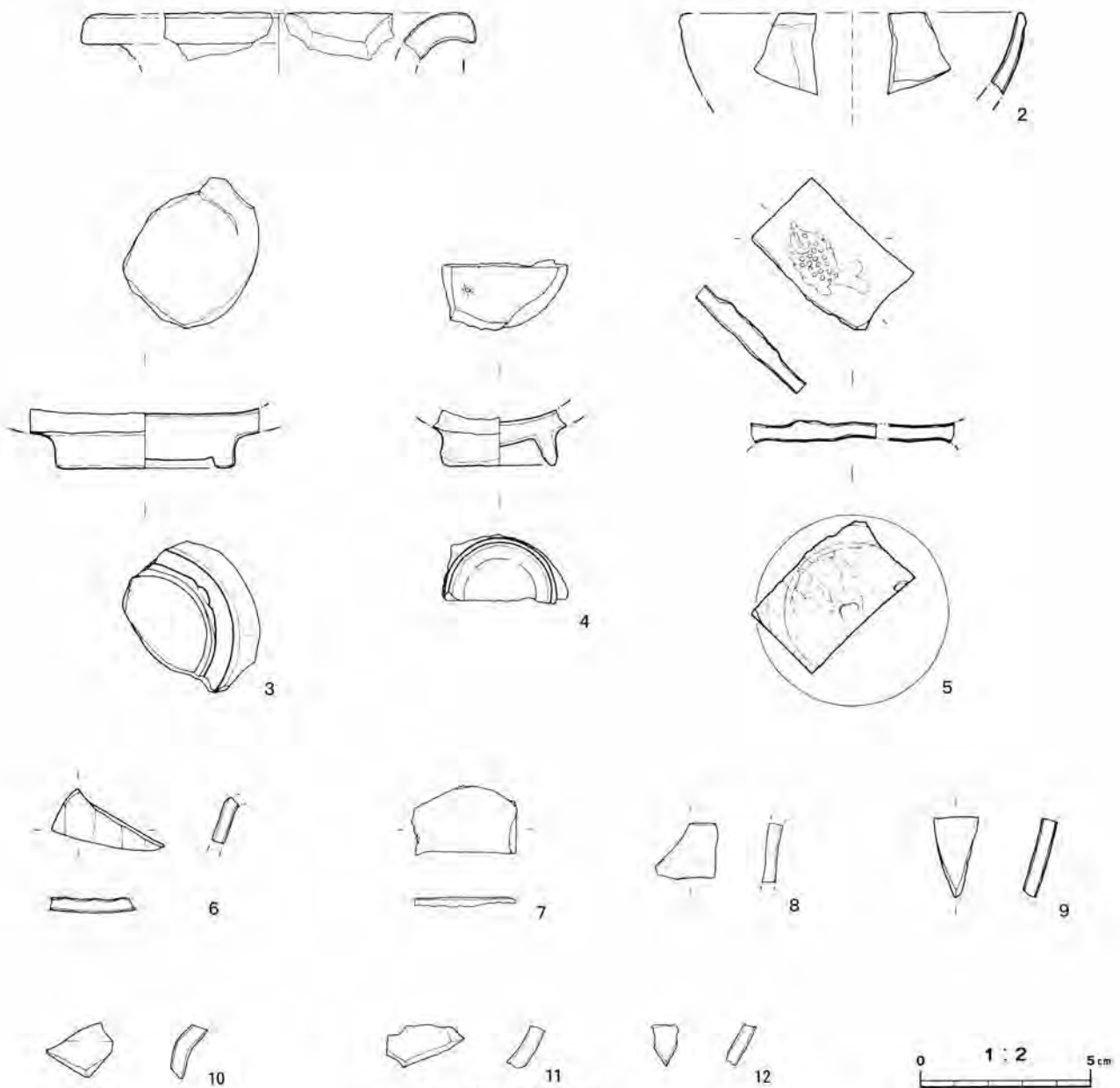
Photo.113

SE01井戸跡 (南より)

## Ⅱ-2 中世の遺物



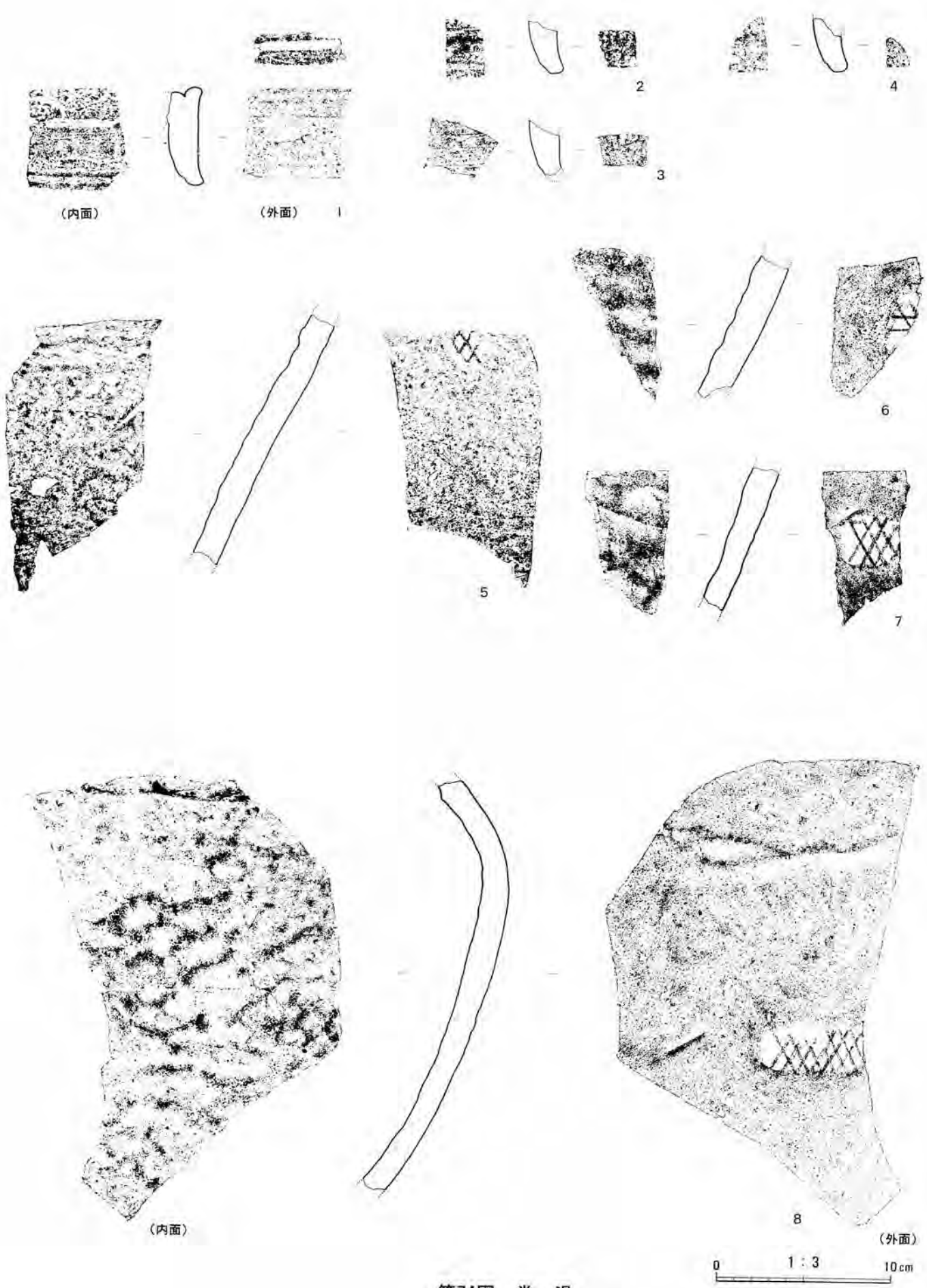




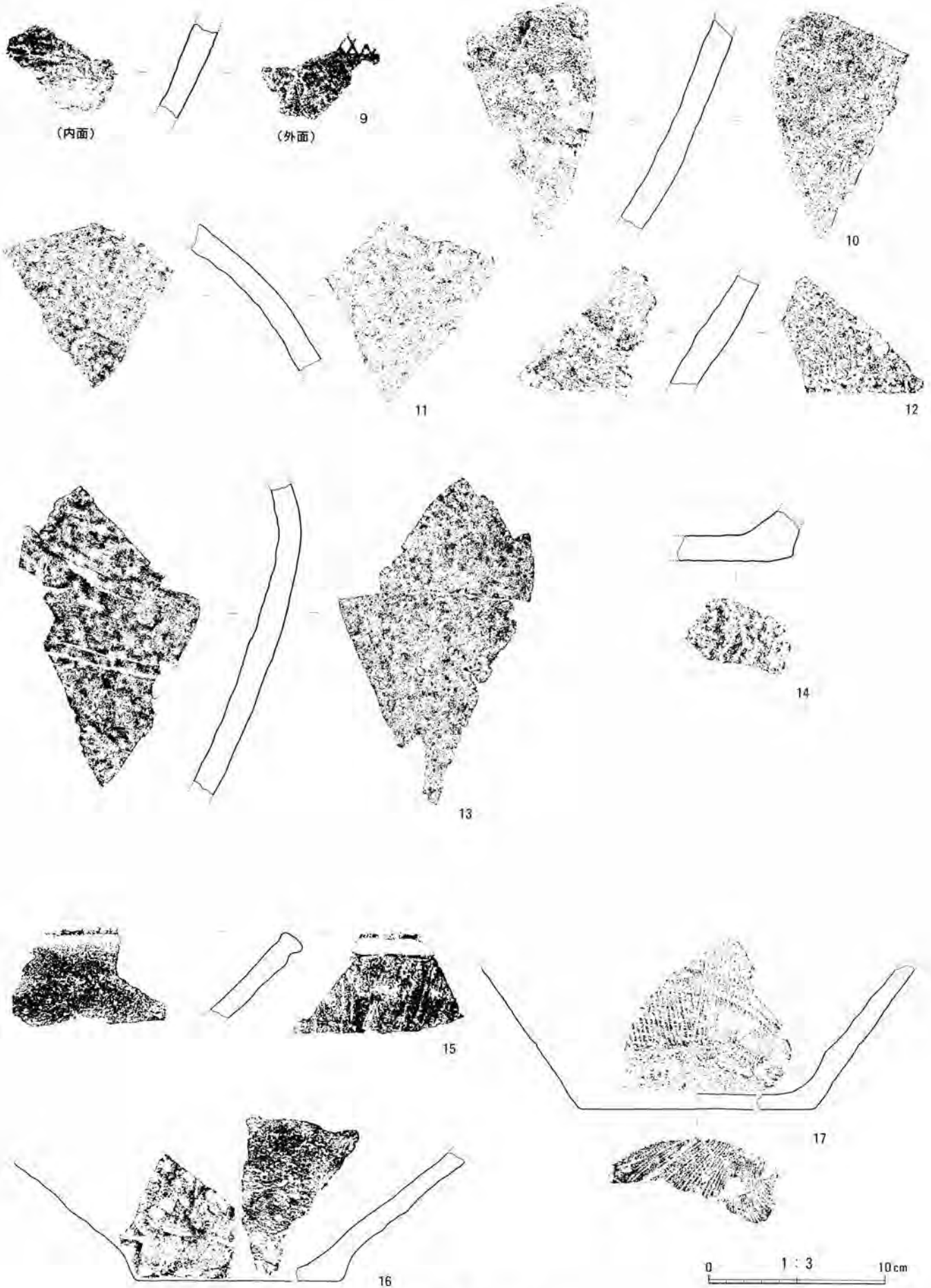
第73図 青磁

図版 番号	出土地区 位	部位	器厚 (mm)	色調		備考
				釉	胎土	
1	K 6 地区 切岸下斜面	口縁部	6.2~7.5	5G7/1明緑灰色	2.5Y8/1灰白色	推定口径118mm 釉発泡剥落
2	空堀跡南部 埋土上部	口縁部	2.7~5.0	10GY7/1明緑灰色	2.5Y8/1灰白色	推定口径100mm 蓮弁文小碗
3	MX 0 2 A 2 層	高台部	6.3~7.3	7.5GY6/1緑灰色	5Y7/1~6/1 灰白色~灰色	高台径54mm
4	K 6 地区 切岸埋土	高台部	5.7	7.5GY7/1緑灰色	5YR7/3にぶい橙~ 7.5YR6/1褐灰色	高台径33mm 貫入あり
5	中央地区 B 1 層	高台部	3.8~4.7	5G7/1明緑灰色	5Y8/1灰白色	双魚文 高台内貫入あり
6	中央地区 B 1 層	胴部	3.4~3.8	5G7/1明緑灰色	10Y8/1灰白色	内面鐫文
7	Y 1 地区 建物跡検出面	高台部	(2.4~2.8)	5GY6/1オリーブ灰色	灰白色	片面剥離
8	中央地区 不明	胴部	3.4~3.	10GY8/1明緑灰色	灰白色	外面貫入あり 内面無釉
9	中央地区 B 1 層	胴部	3.2~3.5	10GY7/1明緑灰色	7.5Y8/1灰白色	釉に微小気泡
10	中央地区 B 1 層	胴部	4.3~4.6	10GY7/1明緑灰色	7.5Y8/1灰白色	釉に微小気泡
11	中央地区 B 1 層	胴部	4.4~5.1	10GY7/1明緑灰色	7.5Y8/1灰白色	釉に微小気泡
12	中央地区 B 1 層	胴部	3.6~3.9	10GY7/1明緑灰色	7.5Y8/2灰白色	釉に微小気泡

青磁一覽表

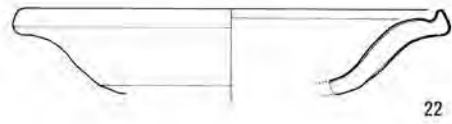
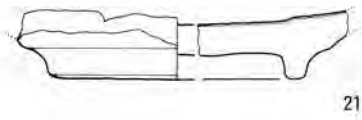
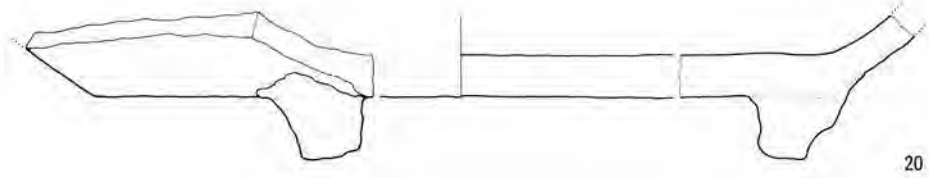
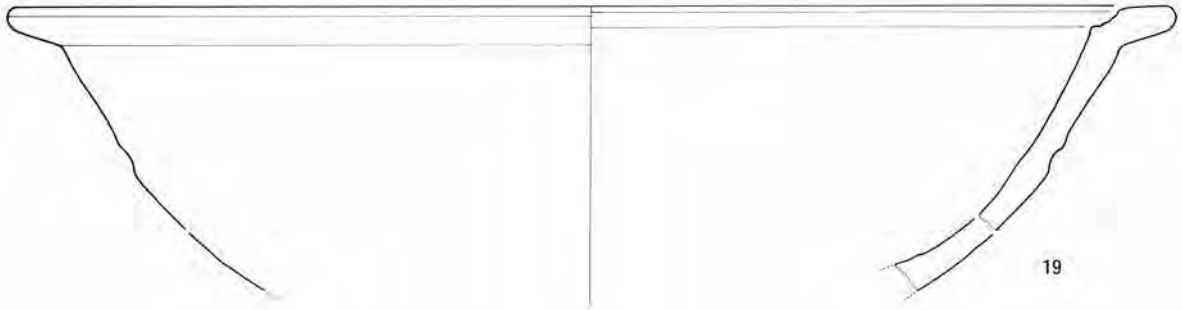
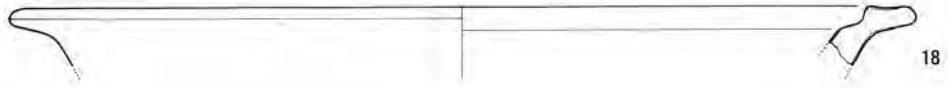


第74図 常滑

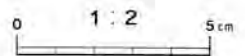


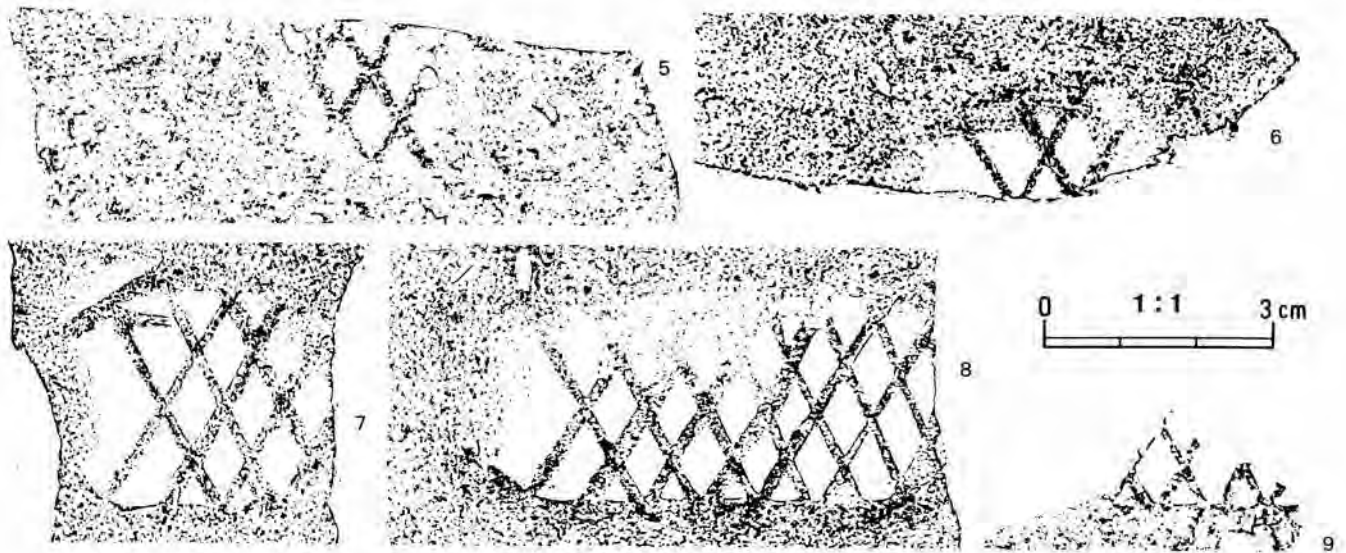
第75図 常滑・播鉢





第76図 瀬戸

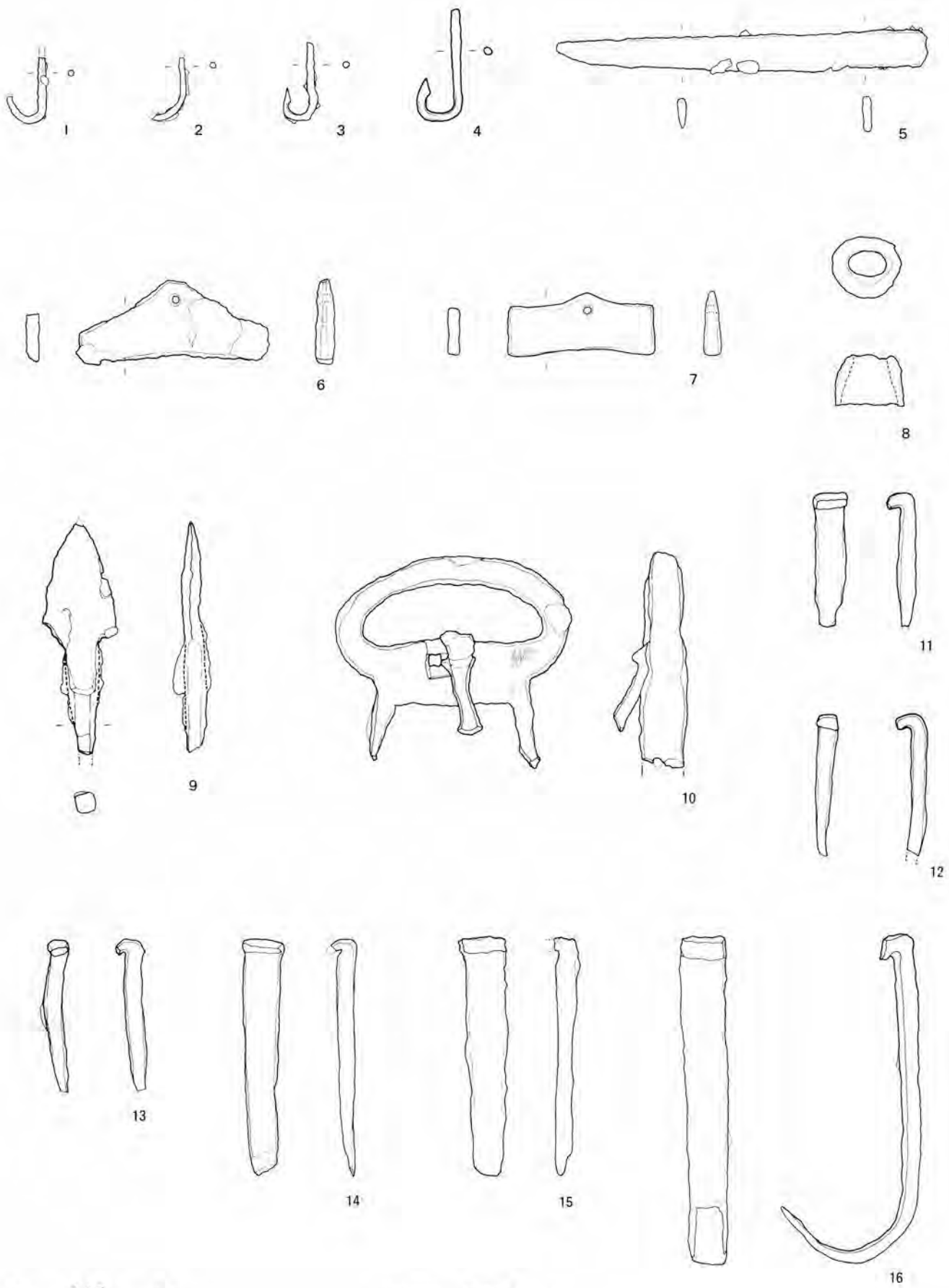




第77図 常滑 斜格子紋押印

図版 番号	出土地区 層位	部位	器厚 (mm)	色調		備考
				器面	胎土	
1	中央地区東部検出面	縁帯部	17.2	にぶい赤褐色	浅黄橙～褐灰色	縁帯内面一部頸部に接する
2	Y3地区建物跡検出面	縁帯部	15.1	にぶい赤褐色～橙	にぶい黄色～橙	縁帯内面一部頸部に接する
3	Y3地区建物跡検出面	縁帯部	17.1	にぶい赤褐色～橙	にぶい橙～灰白	縁帯内面一部頸部に接する
4	Y3地区建物跡検出面	縁帯部	15.0	暗赤褐色	灰白～褐灰色	縁帯内面一部頸部に接する
5	Y3地区建物跡検出面	体部	13.8～16.5	にぶい赤褐色	灰白～褐灰色	斜格子紋押印
6	Y3地区建物跡検出面	体部	16.4～18.8	にぶい赤褐色	にぶい橙～褐灰	斜格子紋押印
7	中央地区 B1層	体部	11.5～14.3	灰黄～灰褐色	にぶい橙～褐灰	斜格子紋押印
8	中央地区東部検出面	体部	12.6～15.7	暗赤褐色～灰褐色	灰白色～褐灰色	斜格子紋押印
9	K7V地区 IIa層	体部	9.4～13.5	にぶい橙色	灰黄色	斜格子紋押印
10	Y3地区建物跡検出面	体部	12.7～14.6	にぶい赤褐色	灰黄褐色	
11	Y3地区南斜面検出面	体部	10.0～12.9	にぶい褐色	褐灰色	
12	Y3地区建物跡検出面	体部	12.8～14.3	にぶい赤褐色	褐灰色	
13	Y3地区建物跡検出面	体部	12.3～14.0	にぶい褐色	褐灰色	
14	Y3地区建物跡検出面	底部	14.0～15.0	にぶい褐色～褐灰	にぶい橙～褐灰	推定底径184mm
15	中央地区 II層	口縁部	8.9～10.4	橙色	橙色	
16	中央地区 II層	底部	10.0～12.3	橙色～浅黄色	橙	推定底径115mm
17	中央地区 II層	底部	8.9～13.4	灰褐色	浅黄色	推定底径132mm 櫛目17条
18	中央地区井戸跡W1層	口縁部	8.6	淡黄色	浅黄色	推定口径236mm 瀬戸灰釉
19	中央地区 II層	口縁部	5.4～8.3	灰白色	淡黄色	推定口径305mm 瀬戸灰釉
20	中央地区 B1層	底部	7.8～10.6	灰白色	灰白色	推定底径192mm 瀬戸灰釉
21	Y1地区建物跡検出面	底部	6.8	明黄色	淡黄色	高台径68mm 瀬戸灰釉
22	中央地区 II層	口縁部	4.0～5.5	浅黄色	淡黄色	推定口径114mm 瀬戸灰釉
23	中央地区 II層	体部	6.8～7.9	オリーブ褐色	淡黄色	瀬戸鉄釉梅唐草文 内面無釉

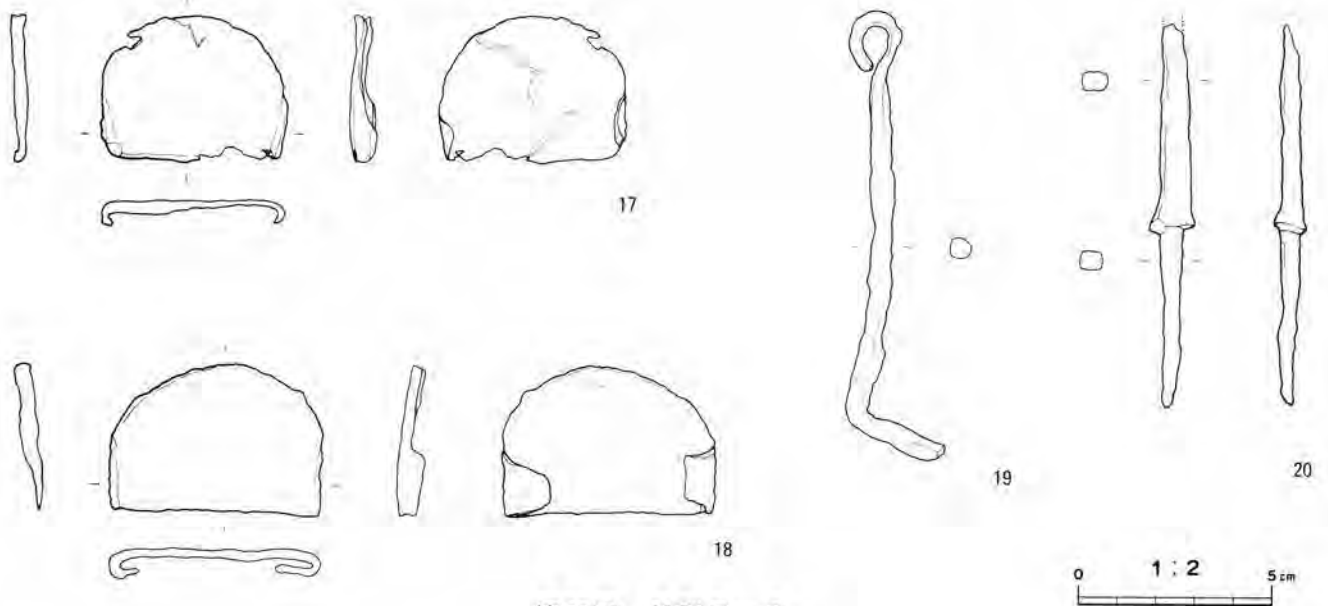
常滑、瀬戸一覧表



0 1:2 5 cm

第78図 鉄製品一 I





第79図 鉄製品-2

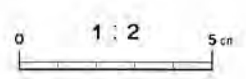
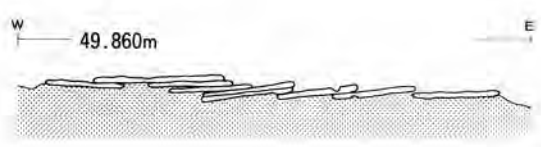
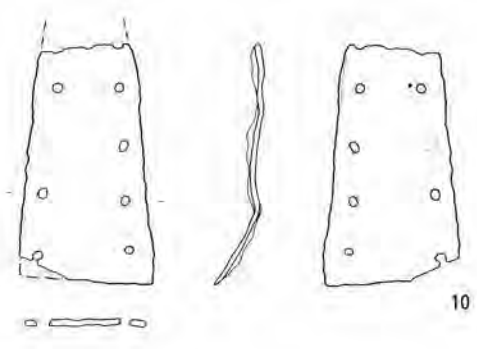
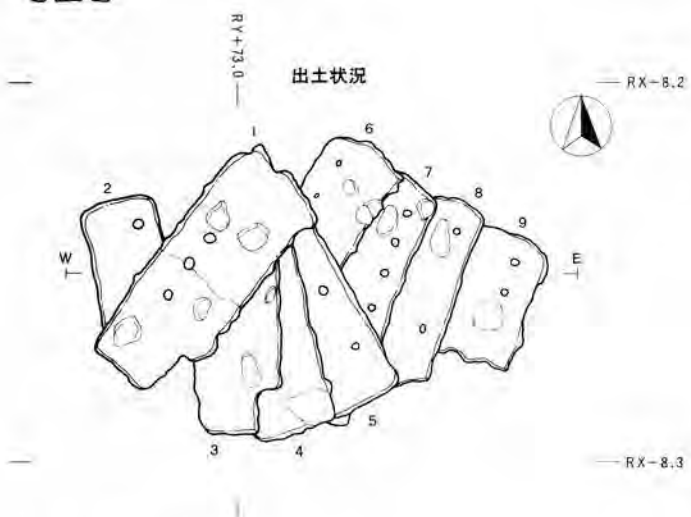
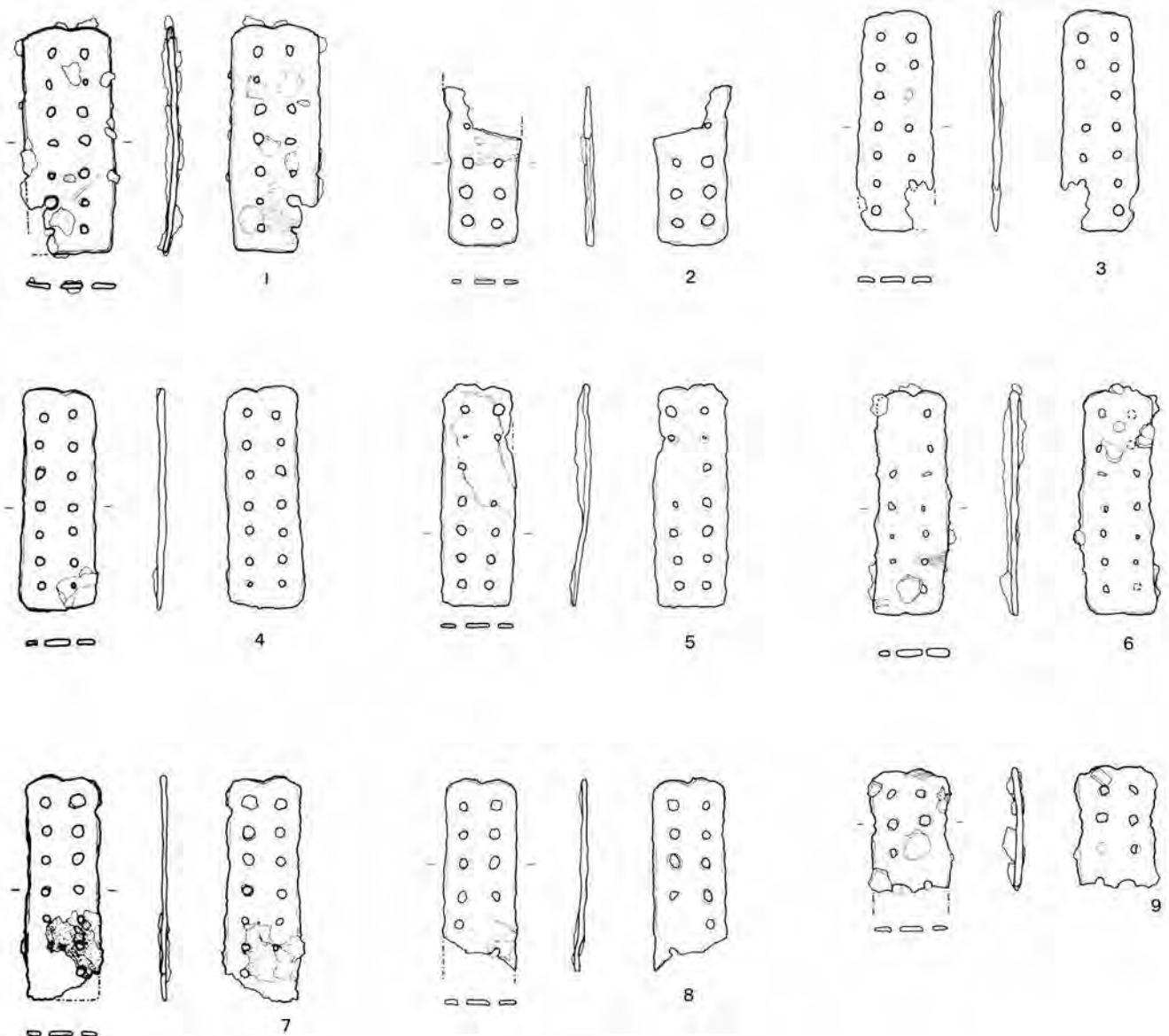
図版番号	出土地区	種別	長(mm)	軸部径(mm)	重量(g)	備考
1	中央地区 B1層	釣針	(24)	2.3	(0.7)	軸頂部、先端部欠損 幅14mm
2	K4地区 C1層	釣針	(23)	2.2	(0.5)	軸頂部、先端部欠損 幅(12mm)
3	K4地区 遺構面	釣針	28	2.2	0.5	完形品 幅13mm
4	K7地区 A層	釣針	41	3.0	1.7	完形品 幅16mm

図版番号	出土地区	種別	長(mm)	幅(mm)	厚(mm)	重量(g)	備考
5	中央地区 B1層	刀子	133	13	3.3	13.4	完形品
6	空堀跡東部 II層	火打金	69	31	5.0	23.0	完形品 紐孔径2.6mm
7	K4地区 遺構面	火打金	53	20.5	4.3	18.2	完形品 紐孔径2.8~3.0mm
8	空堀跡南部 A層	不明	19	25	2~4	11.3	完形品
9	空堀跡北部 II層	鉄鏃	(83)	25	6.4	(22.1)	先端部、茎部欠損
10	中央地区 B1層	鉸具	(79)	94	-	(1.4.2)	鏢具頭径10×8mm、刺金長39mm

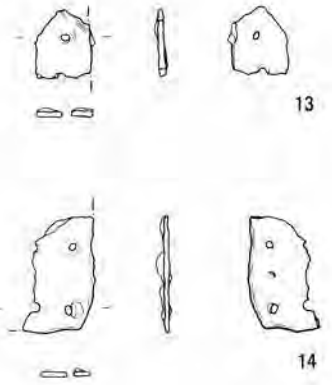
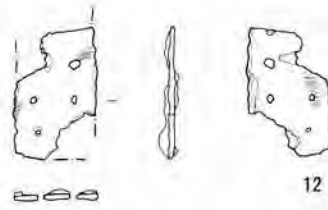
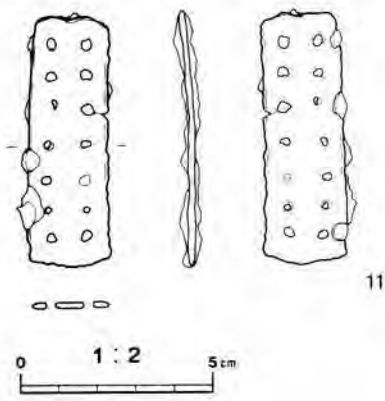
図版番号	出土地区	種別	長(mm)	幅(mm)	厚(mm)	重量(g)	頭部(mm)	横断面形	備考
11	K4地区 A2層	釘	49	6~10	6.0	10.1	12×10	長方形	完形品 平頭釘
12	空堀跡南西部 II層	釘	(52)	3~7	5.5	(5.3)	7×11	方形	先端部欠損 平頭釘
13	K4地区 A2層	釘	(56)	3~5	5.5	(6.5)	7×11	方形	先端部欠損 平頭釘
14	K3地区	釘	86	9.5~14	6.5	22.9	15×(9)	長方形	頭部一部欠損 平頭釘
15	空堀跡南部 A3層	釘	87	11~14	5.5	24.3	16×(7)	長方形	頭部一部欠損 平頭釘
16	中央地区 II層	釘	160	10~16	5.5	62.1	16×9	長方形	完形品 平頭釘

図版番号	出土地区	種別	長(mm)	幅(mm)	厚(mm)	重量(g)	備考
17	空堀跡東部 II層	半円状鉄製品	38	49	3.5	10.4	
18	空堀跡南西部 II層	半円状鉄製品	39	55	1~4	16.8	
19	空堀跡南西部 III層	不明	130	6	5.4	12.1	断面形 方形~長方形
20	K5地区	不明	100	7	5.2	10.9	先端部欠損

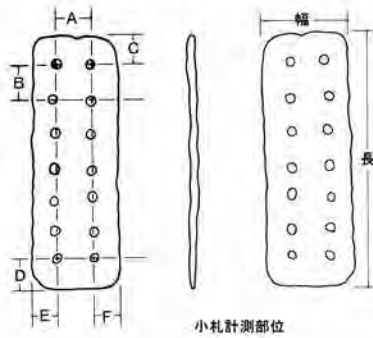
鉄製品計測表



第80図 鎧金具小札-I



第81図 鎧金具小札-2



図版 番号	出土地区	長 (mm)	幅 (mm)	厚 (mm)	重量 (g)	孔		孔間隔(mm)		Cav. (mm)	Dav. (mm)	Eav. (mm)	Fav. (mm)
						孔数	孔径(mm)	Aav.	Bav.				
1	Y 2 南斜面	67	25~27	1.3~1.8	7.5	2行14孔	2.3~3.0	9.1	8.2	7.6	6.2	7.7	8.1
2	Y 2 南斜面	(47)	21~22	1.1~2.1	(3.5)	2行(7孔)	1.5~3.6	8.6	8.5	—	7.1	5.3	5.8
3	Y 2 南斜面	65	20~23	0.8~1.2	5.0	2行14孔	1.9~3.0	9.3	8.0	7.4	5.0	5.5	6.5
4	Y 2 南斜面	65	21~22	1.1~2.0	6.0	2行14孔	1.9~2.5	9.0	8.0	8.3	6.5	5.5	6.5
5	Y 2 南斜面	66	21~22	0.6~1.2	5.5	2行14孔	2.2~3.2	9.1	8.2	7.1	6.3	5.7	6.4
6	Y 2 南斜面	66	21	1.2~1.9	7.0	2行14孔	2.3~2.6	9.9	8.2	6.5	7.5	3.8	5.6
7	Y 2 南斜面	67	20~22	0.8~1.2	4.5	2行14孔	2.0~3.4	9.1	8.3	7.5	8.5	5.8	6.1
8	Y 2 南斜面	(56)	20~22	1.2~1.9	(5.0)	2行(11孔)	2.2~3.2	9.0	8.4	7.4	—	4.7	6.5
9	Y 2 南斜面	(36)	20~23	1.0~1.5	(3.0)	2行(8孔)	2.7~3.0	9.4	8.8	6.9	—	5.8	6.7
10	Y 2 南斜面	(63)	24~34	0.9~1.8	(7.0)	2行(10孔)	2.2~3.0	23~15	14.6	—	6~9	5.2	5.5
11	MD01空堀跡	65	20~21	1.1~1.4	6.7	2行14孔	2.1~3.0	9.2	8.3	7.5	7.5	5.2	6.3
12	MD01空堀跡	(35)	21	0.9~1.6	(2.5)	2行(5孔)	1.6~2.5	9.8	8.4	—	7.0	5.4	5.8
13	MD01空堀跡	(18)	(15)	1.1~1.4	(0.8)	(2孔)	1.8~2.3	—	8.6	—	—	—	6.8
14	MD01空堀跡	(31)	(16)	1.2~1.8	(1.8)	2行(4孔)	1.5~2.6	9.8	8.5	—	6.0	—	5.0

鎧金具小札計測表

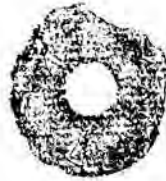




1



2



3



4



5



6



7



8



9



10



11



12



13



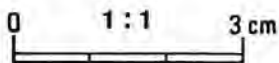
14



15



16



第82図 錢貨拓影一



17

18

19

20

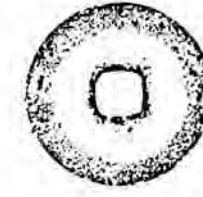


21

22

23

24

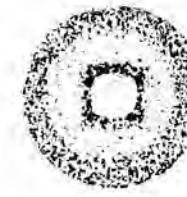
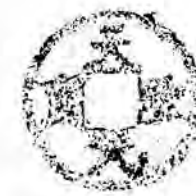


25

26

27

28

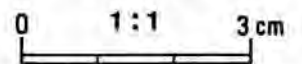


29

30

31

32



第83圖 錢貨拓影-2



33



34

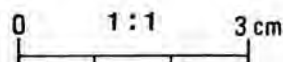


35



36

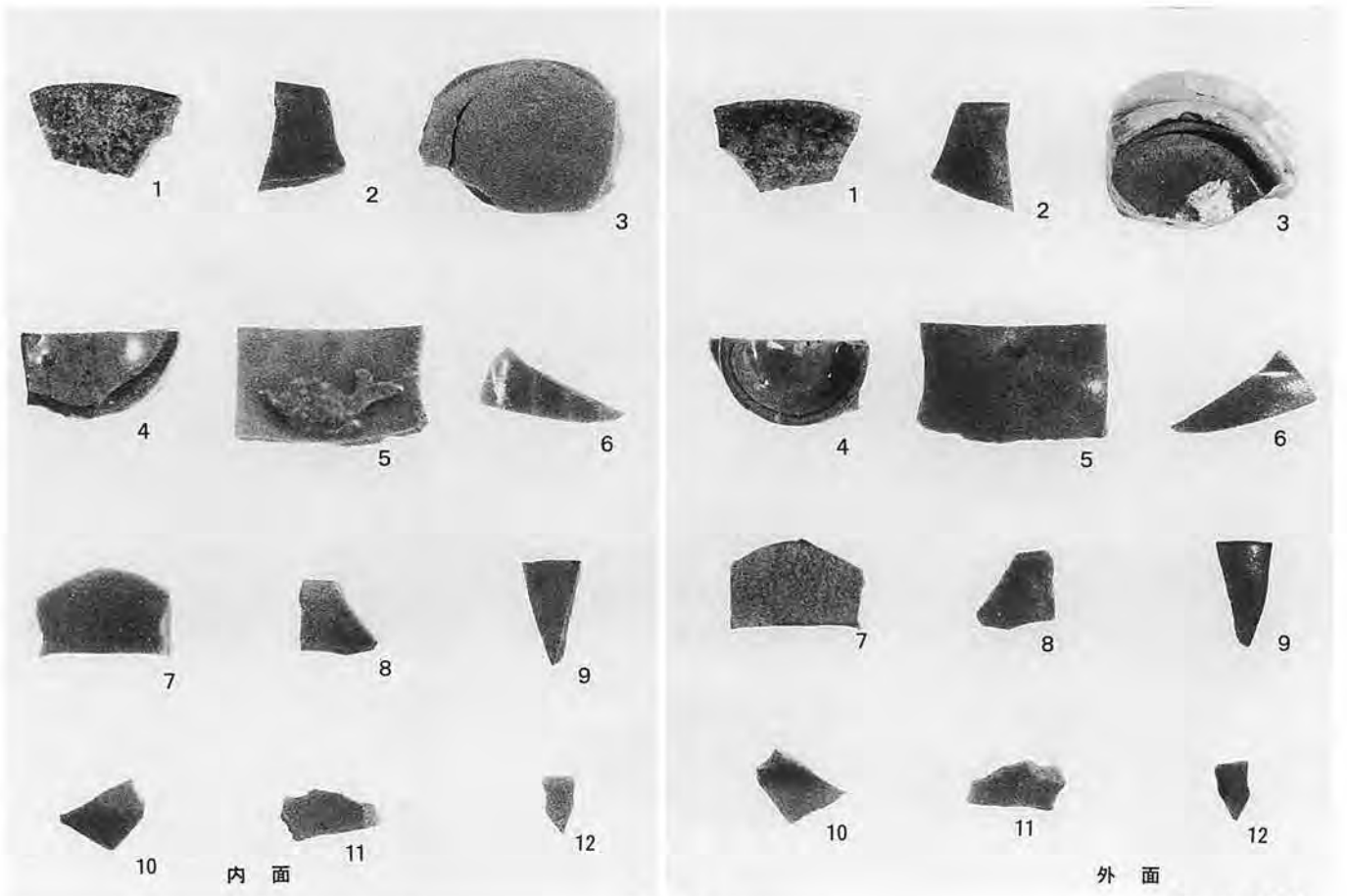
第84図 錢貨拓影-3



拓影番号	出土地区	遺構名	層位	錢文		書体	外径 (mm)	穿孔 (mm)	外輪厚 (mm)	外輪幅 (mm)	重量 (g)	鑄造時期
				面	背							
1	Y 1 地区	MB01	検出面	皇宋通寶	無背	楷書	23.7	7.0×7.0	0.9~1.1	0.9~1.1	(0.8)	北宋
2	Y 1 地区	MB02	検出面	元符通寶	無背	草書	25.2	6.9×7.0	1.3~1.4	1.8~2.8	3.0	北宋
3	Y 1 地区	MX02	A 2層	開元通寶	無背	楷書	23.6	6.5×7.0	1.3	3.5	2.1	唐
4	Y 1 地区	MX02	A 1層	祥符元寶	無背	楷書	25.2~25.3	6.2×6.3	1.2~1.4	2.8~3.4	2.6	北宋
5	Y 1 地区	MX02	遺構面	景祐元寶	無背	楷書	25.9	7.3×7.5	0.9~1.0	2.2~2.9	1.2	北宋
6	Y 1 地区	MX02	A 1層	熙寧元寶	無背	楷書	23.6	6.9×6.9	1.2~1.4	2.2~2.9	(1.4)	北宋
7	Y 1 地区	MX02	A 2層	元祐通寶	無背	草書	23.7~23.9	5.9×6.1	1.3~1.4	2.6~2.9	2.6	北宋
8	Y 1 地区	MX02	A 2層	紹聖元寶	無背	篆書	24.2	6.0×6.1	1.2	3.3	2.1	北宋
9	Y 2 地区	MK02	A 3層	開元通寶	無背	楷書	24.6	6.8×7.0	1.1	1.7~2.1	2.5	唐
10	Y 2 地区	南斜面	検出面	嘉祐元寶	無背	篆書	23.3~23.5	6.6×6.9	1.8	2.4~2.5	2.4	北宋
11	Y 2 地区	南斜面	検出面	元豐通寶	無背	草書	24.2	6.7×6.9	0.9	1.8~3.1	1.6	北宋
12	中央地区	MX03	遺構面	元豐通寶	無背	草書	24.0~24.2	6.7×7.0	1.2~1.3	2.2~2.6	2.0	北宋
13	中央地区	MX03	遺構面	元豐通寶	無背	草書	24.5	6.8×7.0	1.0~1.1	1.7~2.3	1.6	北宋
14	中央地区	—	B 1層	熙寧元寶	無背	楷書	24.4~24.5	7.8×7.9	1.0~1.4	1.6~2.5	2.6	北宋
15	中央地区	—	A 2層	永樂通寶	無背	楷書	22.2~22.5	6.4×6.8	0.6	1.1~1.6	1.1	明
16	K 7 V地区	—	表土	永樂通寶	無背	楷書	24.9~25.0	5.9×5.9	1.1~1.3	1.6~2.5	3.3	明
17	Y 1 南西部	空堀跡	B 2層	開元通寶	無背	楷書	24.4~24.5	6.8×7.1	1.2~1.3	1.5~1.8	3.0	唐
18	Y 1 南西部	空堀跡	B 2層	皇宋通寶	無背	篆書	24.5~24.6	8.0×8.1	1.1~1.3	2.3~2.7	3.1	北宋
19	Y 1 南西部	空堀跡	B 2層	皇宋通寶	無背	篆書	24.5~24.7	7.1×7.3	1.3~1.4	2.2~2.3	3.3	北宋
20	Y 1 南西部	空堀跡	B 2層	皇宋通寶	無背	篆書	24.7~25.0	7.4×7.6	0.8~0.9	2.8~1.8	2.1	北宋
21	Y 1 南西部	空堀跡	B 2層	皇宋通寶	無背	篆書	24.1~24.3	7.4×7.5	1.2~1.5	1.9~2.2	2.9	北宋
22	Y 1 南西部	空堀跡	B 2層	嘉祐通寶	無背	篆書	24.3~24.4	6.6×6.9	1.7~1.9	2.5~2.8	3.6	北宋
23	Y 1 南西部	空堀跡	B 2層	熙寧元寶	無背	楷書	23.9	7.1×7.3	1.2~1.4	1.5~1.6	3.1	北宋
24	Y 1 南西部	空堀跡	B 2層	元豐通寶	無背	草書	23.6~23.9	7.0×7.2	1.2~1.4	2.7~3.1	3.2	北宋
25	Y 1 南西部	空堀跡	B 2層	元祐通寶	無背	篆書	24.1~24.3	6.3×6.5	1.6~1.8	2.3~3.0	4.1	北宋
26	Y 1 南西部	空堀跡	B 2層	祥符通寶	無背	楷書	25.1	5.8×5.8	1.2	3.0~4.0	3.3	北宋
27	Y 1 南西部	空堀跡	B 2層	開元通寶	無背	楷書	24.3	6.8×7.0	1.2~1.3	1.2~1.9	2.6	唐
28	Y 1 南西部	空堀跡	B 2層	咸平元寶	無背	楷書	24.6~24.8	6.0×6.2	1.3~1.4	3.2	3.9	北宋
29	Y 1 南西部	空堀跡	B 2層	天聖元寶	無背	楷書	24.6	6.7×7.0	1.8~2.0	2.0~2.4	3.5	北宋
30	Y 1 南西部	空堀跡	B 2層	熙寧元寶	無背	篆書	24.8	6.8×6.9	1.2~1.3	2.0~2.3	3.1	北宋
31	Y 1 南西部	空堀跡	B 2層	紹聖元寶	無背	草書	24.6~24.8	5.7×5.8	1.4~1.7	3.3~3.6	3.9	北宋
32	Y 1 南西部	空堀跡	B 2層	政和通寶	無背	篆書	25.0	6.2×6.2	1.0~1.2	2.1~2.5	2.7	北宋
33	Y 1 南西部	空堀跡	B 2層	嘉定通寶	七	楷書	23.4~23.8	5.9×6.0	1.3~1.6	1.6~1.8	3.6	南宋
34	Y 1 南西部	空堀跡	B 2層	嘉定通寶	七	楷書	23.1~23.9	6.4×6.6	0.8~1.1	1.8	2.1	南宋
35	Y 1 南西部	空堀跡	B 2層	治平通寶	無背	楷書	23.9~24.0	6.5×6.6	1.3~1.4	2.0~2.9	3.3	北宋
36	Y 1 南西部	空堀跡	B 2層	皇宋通寶	無背	篆書	24.0~24.2	7.4×7.8	1.0	1.8~2.3	2.2	北宋

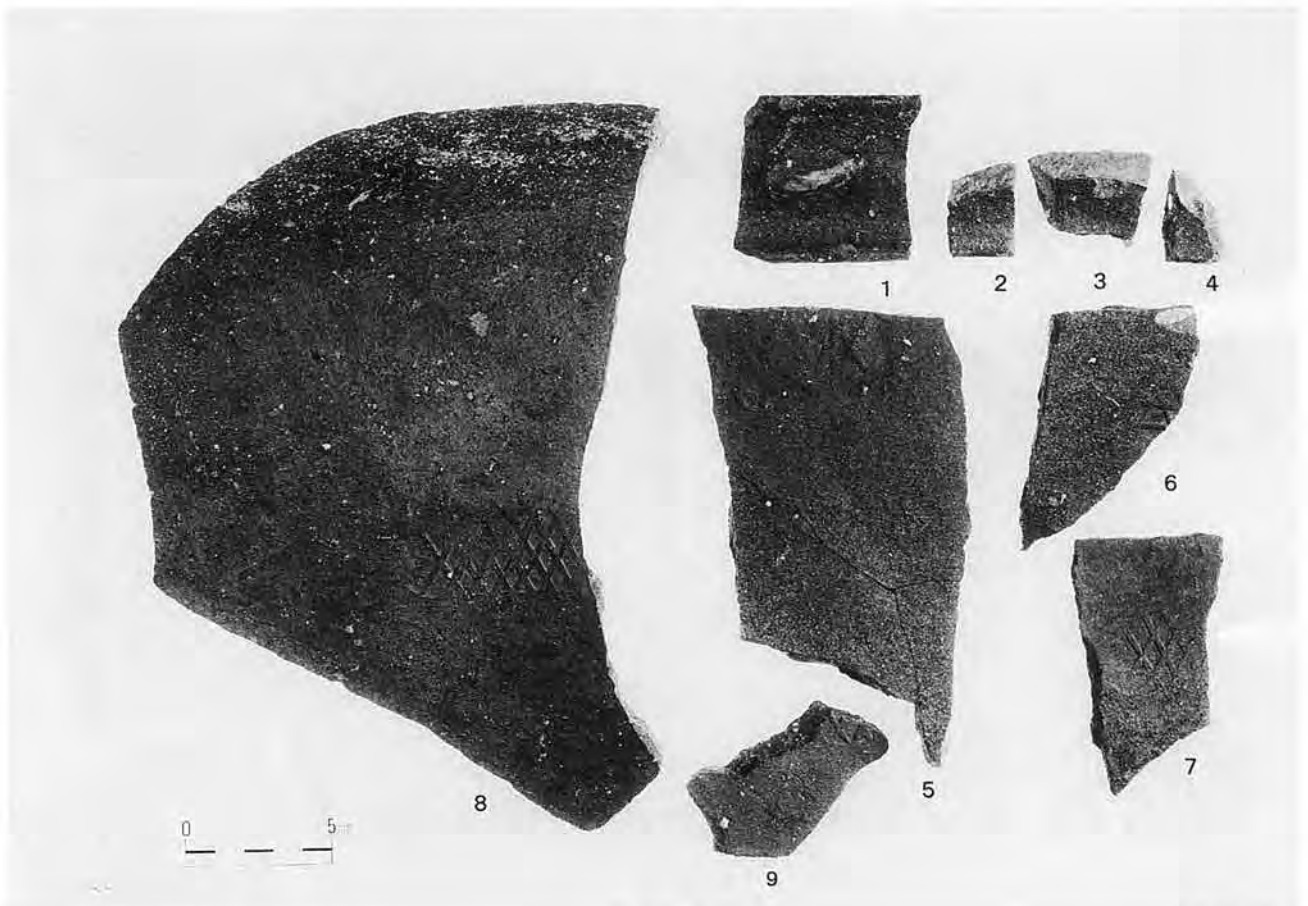
錢貨計測表





青磁

Photo.114



常滑

Photo.115

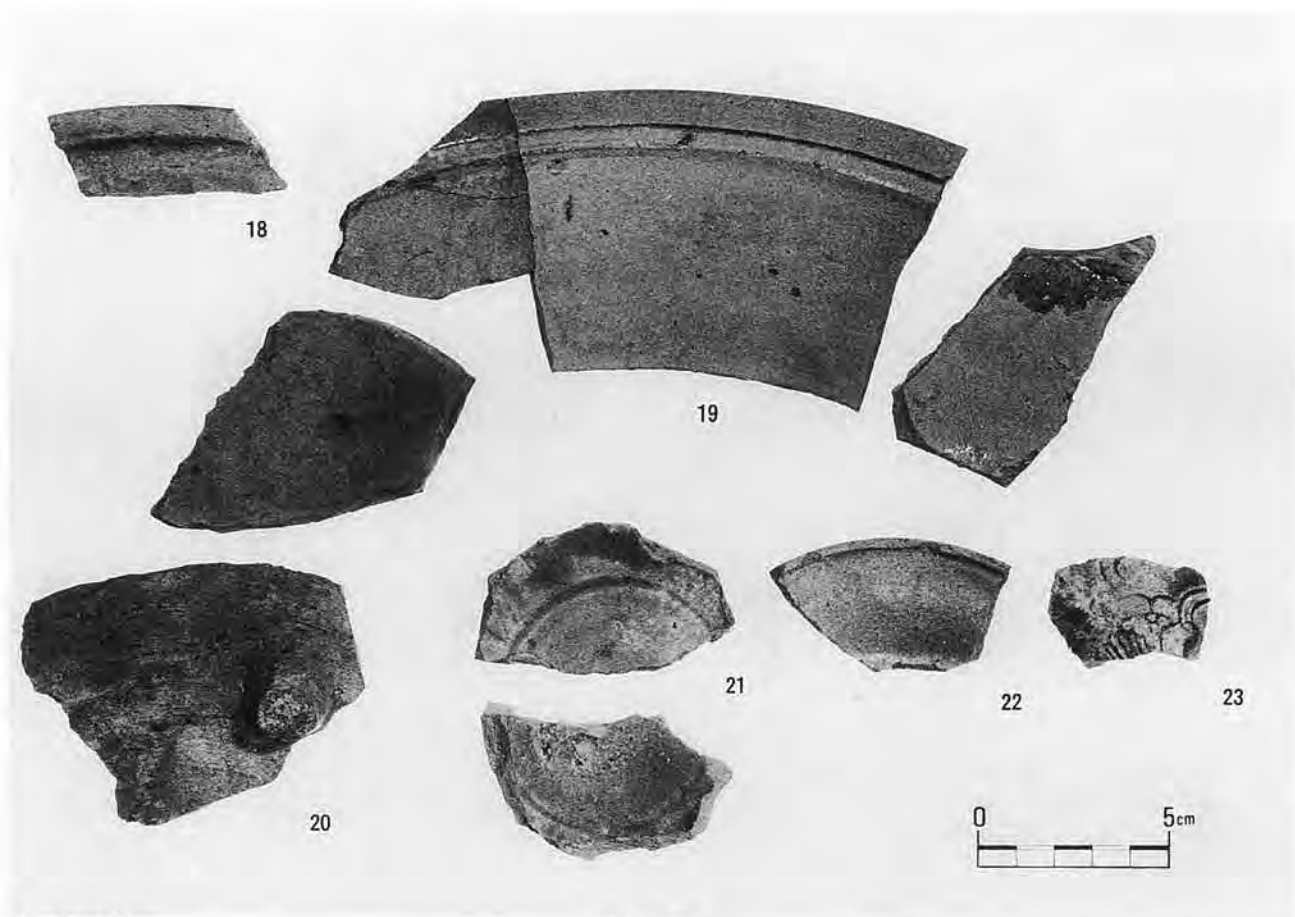


Photo.116

瀬戸

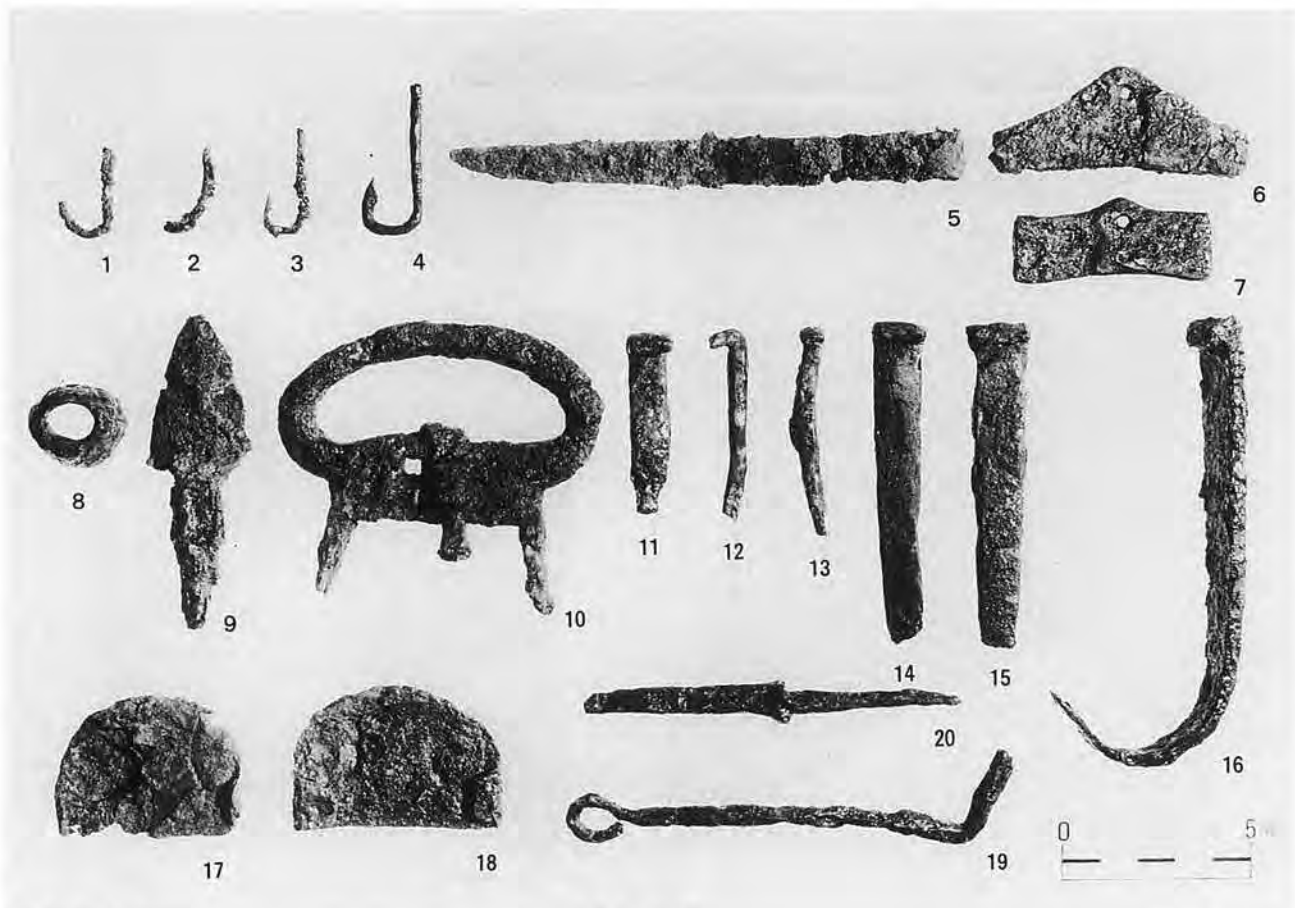
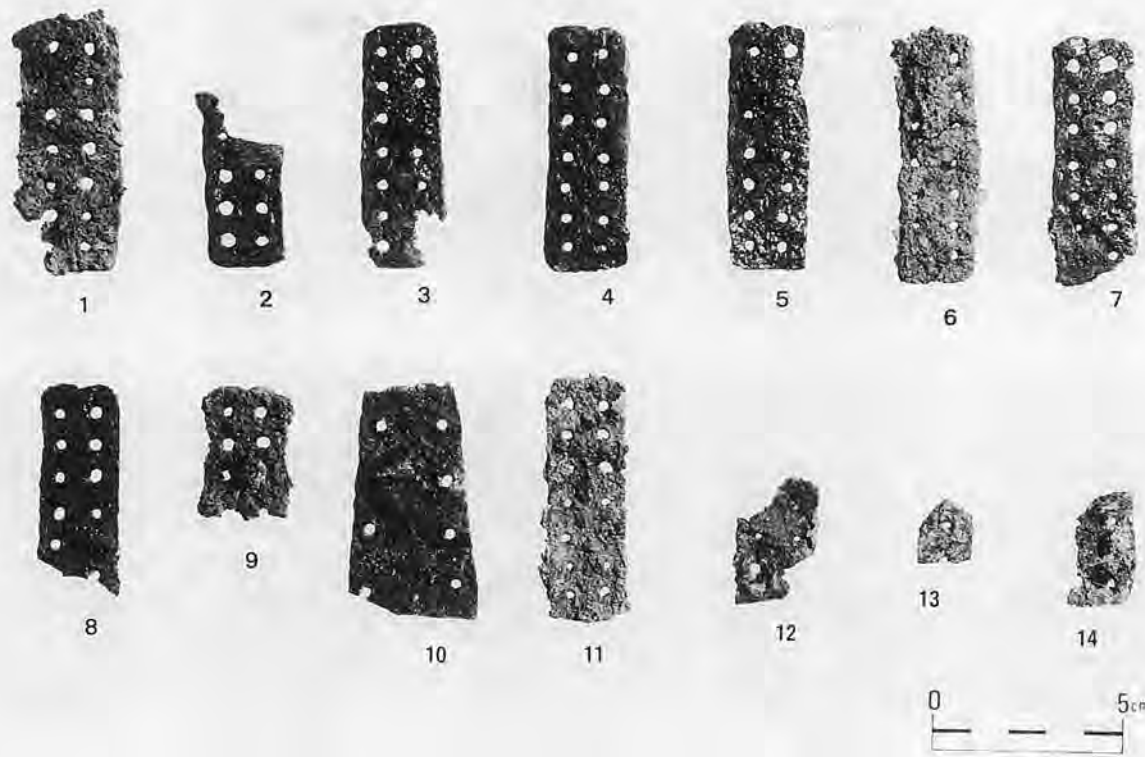


Photo.117

鉄製品



鎧金具小札

Photo.118



錢貨出土状況(空堀跡MD01-Sec.11南 B2層)

Photo.119



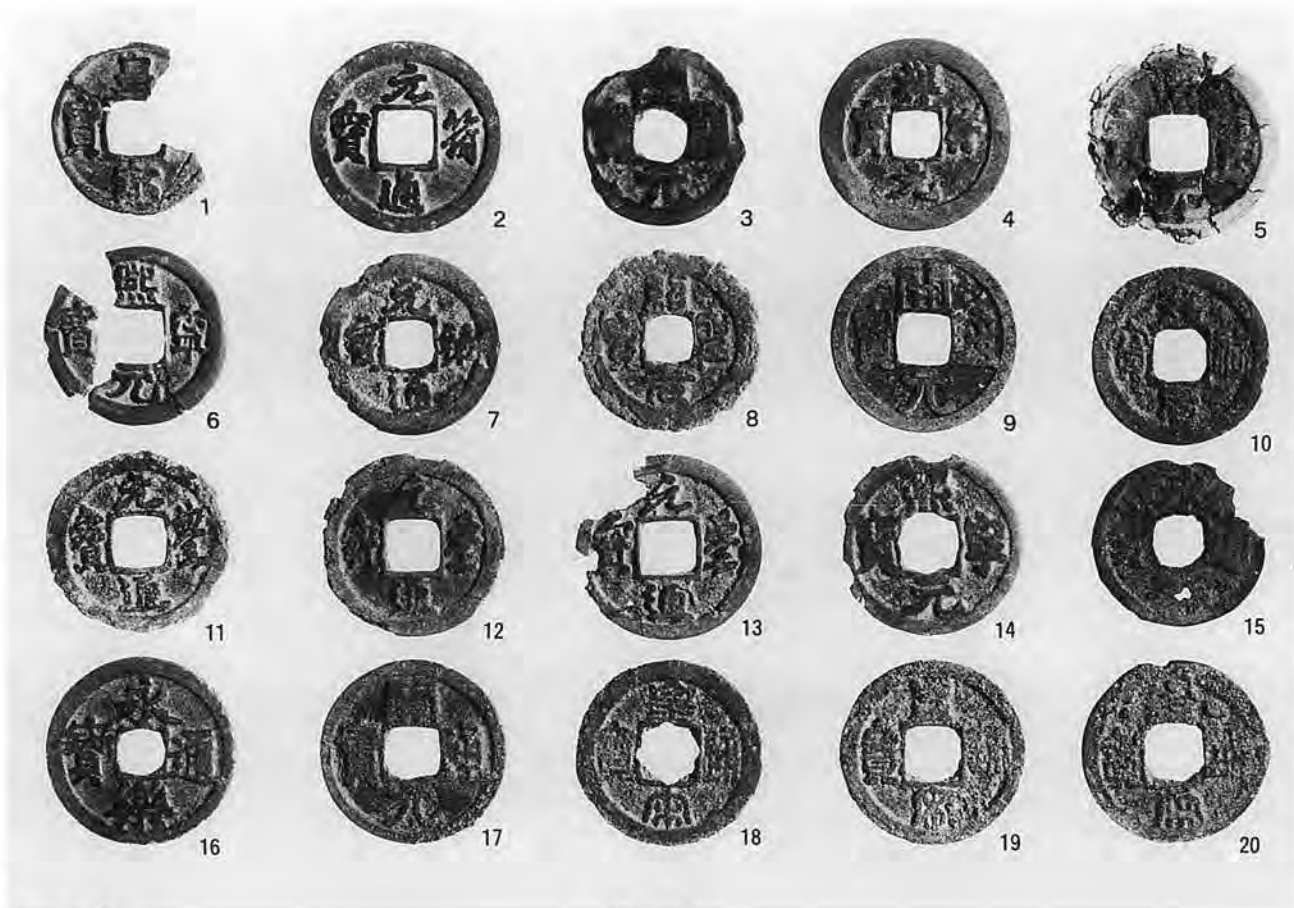


Photo.120

錢貨-1

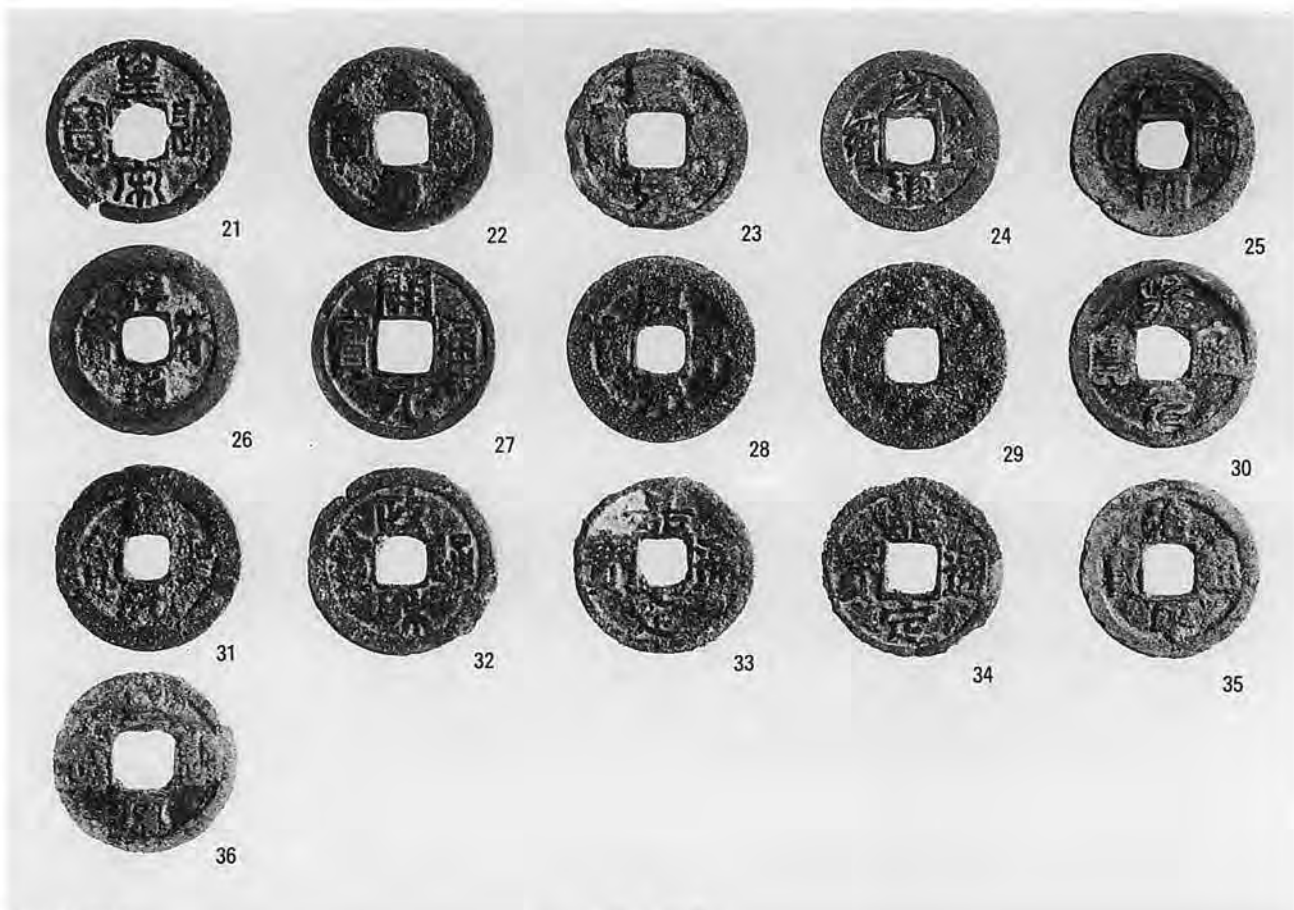


Photo.121

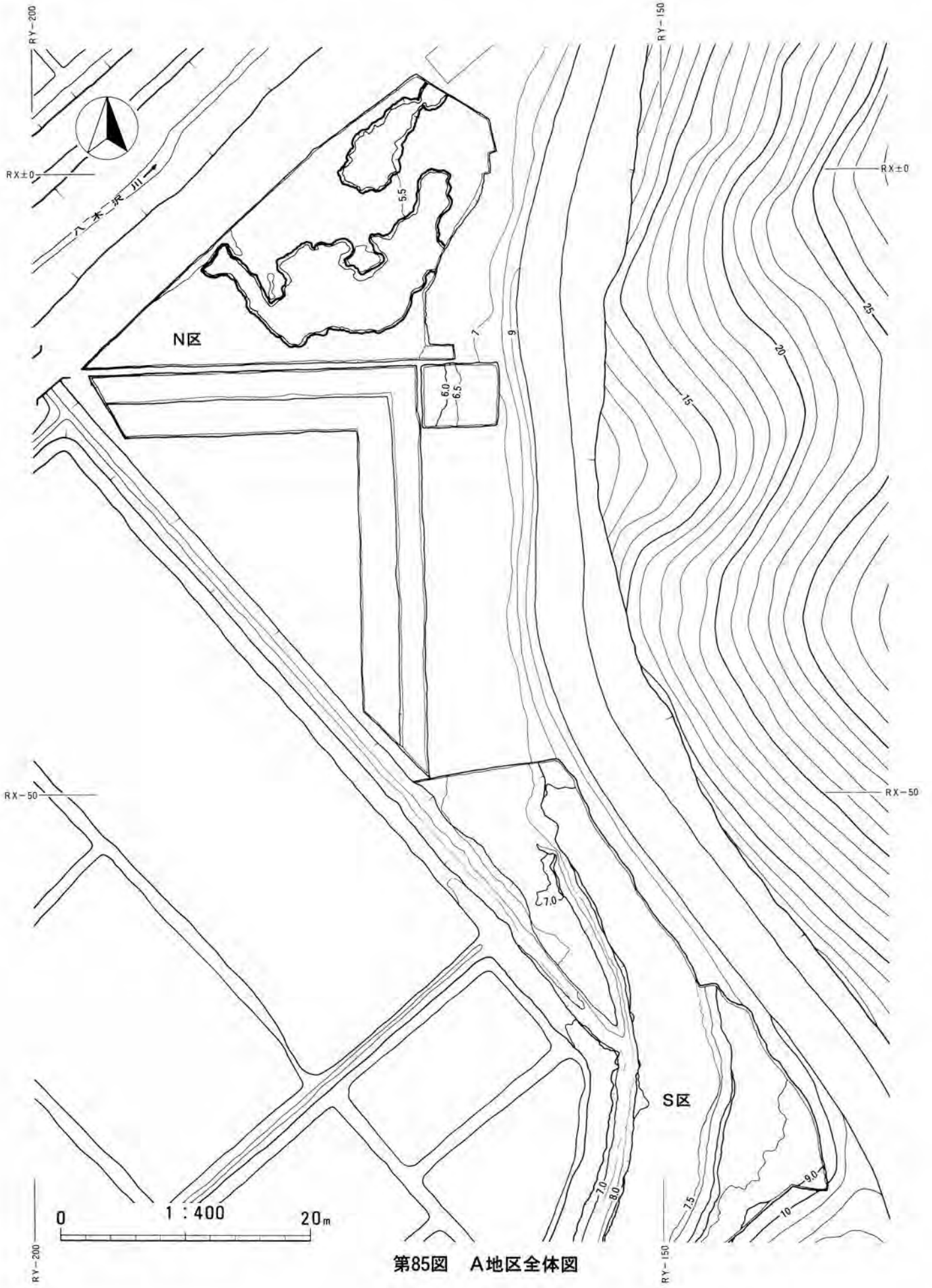
錢貨-2

## II-3 周边地区

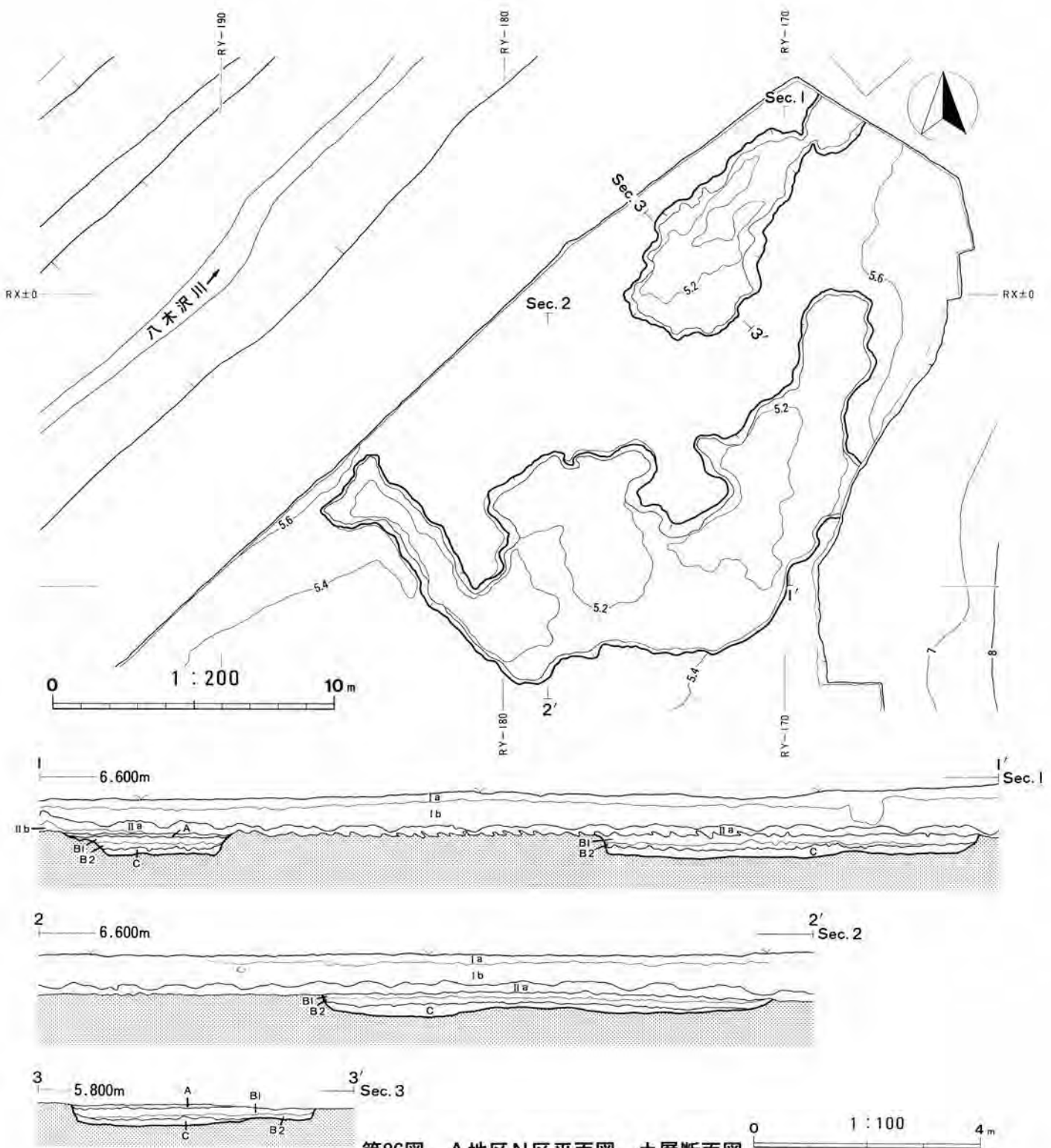
(A、B、F地区)







第85图 A地区全体图



第86図 A地区N区平面図、土層断面図

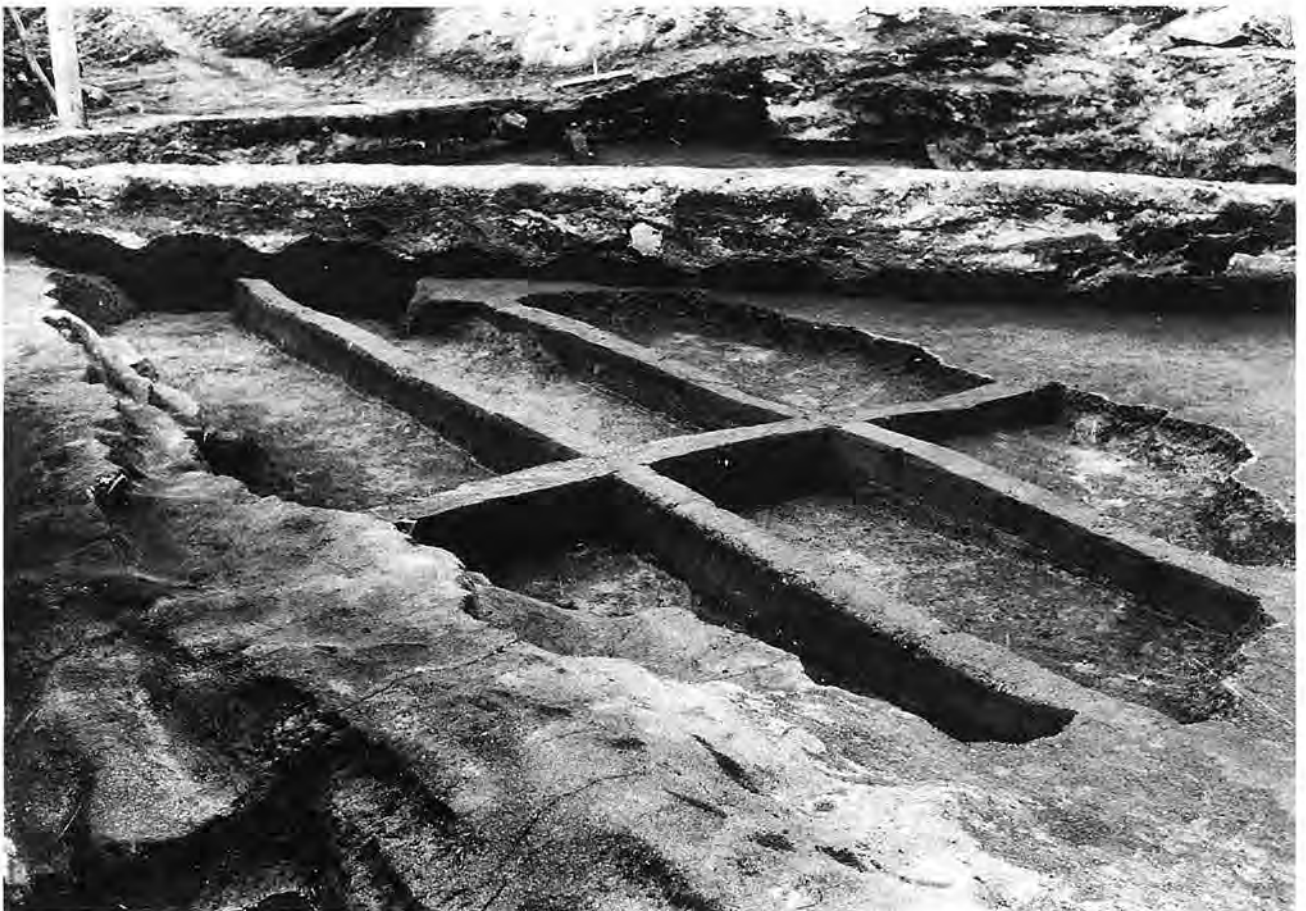
A地区土層  
Sec. 1 ~ 3

層名	基本土	混入土	
表土	I a	10YR6/6明黄褐色砂土	10YR5/6黄褐色砂土5%塊状, 10YR7/8黄橙色砂土2%塊状混入
盛土	I b	10YR6/6明黄褐色砂土	10YR5/6黄褐色砂土7%塊状, 10YR7/8黄橙色砂土5%塊状・層状混入
田表土	II a	7.5YR3/3暗褐色砂壤土	10YR7/8黄橙色砂土10%粒状混入
覆土	II b	10YR3/3暗褐色砂壤土	10YR7/8黄橙色砂土5%粉状混入
埋土	A	10YR4/4褐色砂壤土	10YR6/8明黄褐色砂土3%粉状, 10YR4/6褐色砂壤土2%粉状混入
埋土	B 1	10YR3/3褐色砂質埴土	10YR6/6明黄褐色砂土1%粉状混入
埋土	B 2	10YR3/3褐色砂質埴土	10YR6/6明黄褐色砂土3%層状混入
埋土	C	10YR3/1黑褐色砂質埴土	10YR6/6明黄褐色砂土3%粉状, 10YR5/4にぶい黄褐色砂質埴土2%層状混入



A地区N区全景(東より)

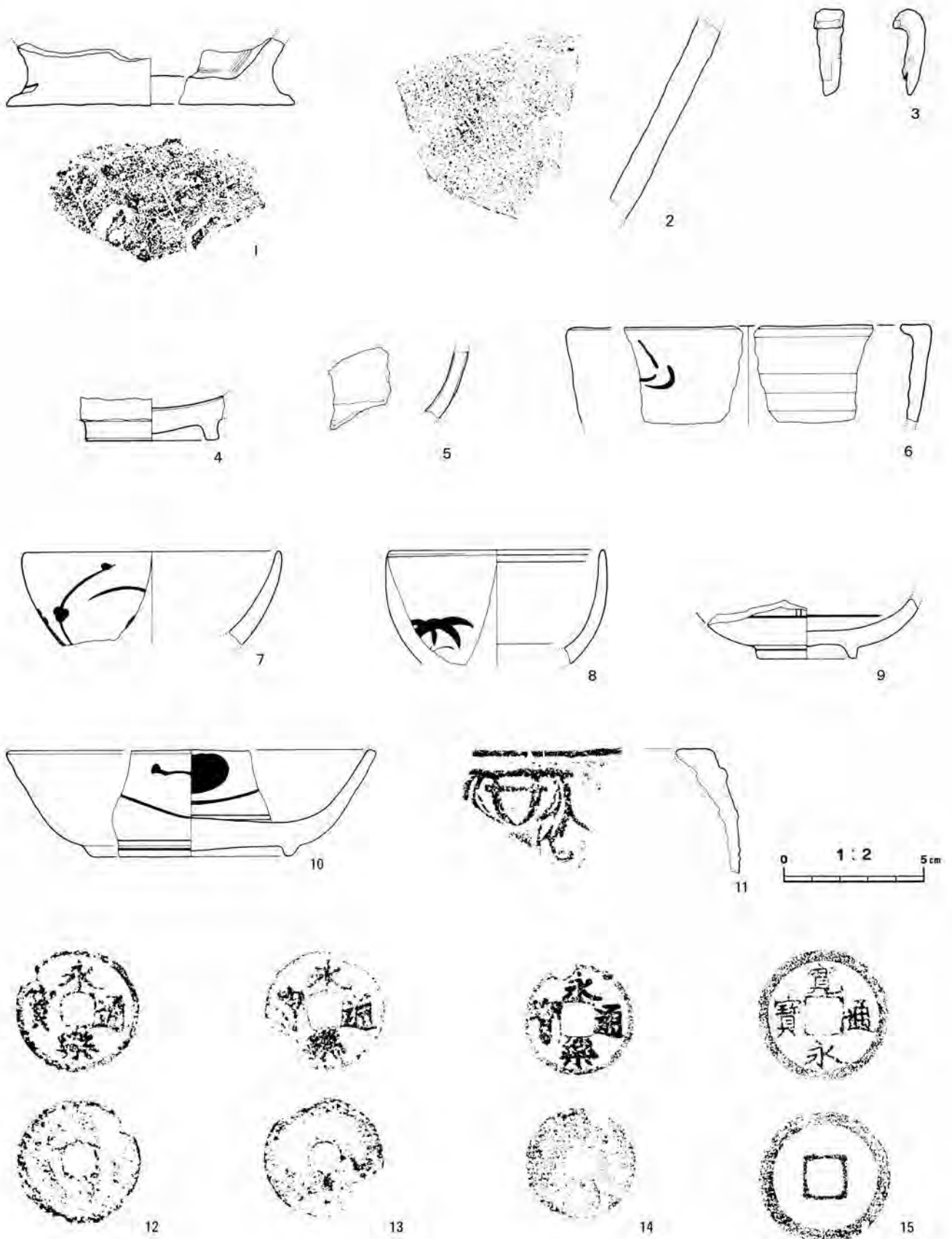
Photo.122



A地区N区埋土

Photo.123

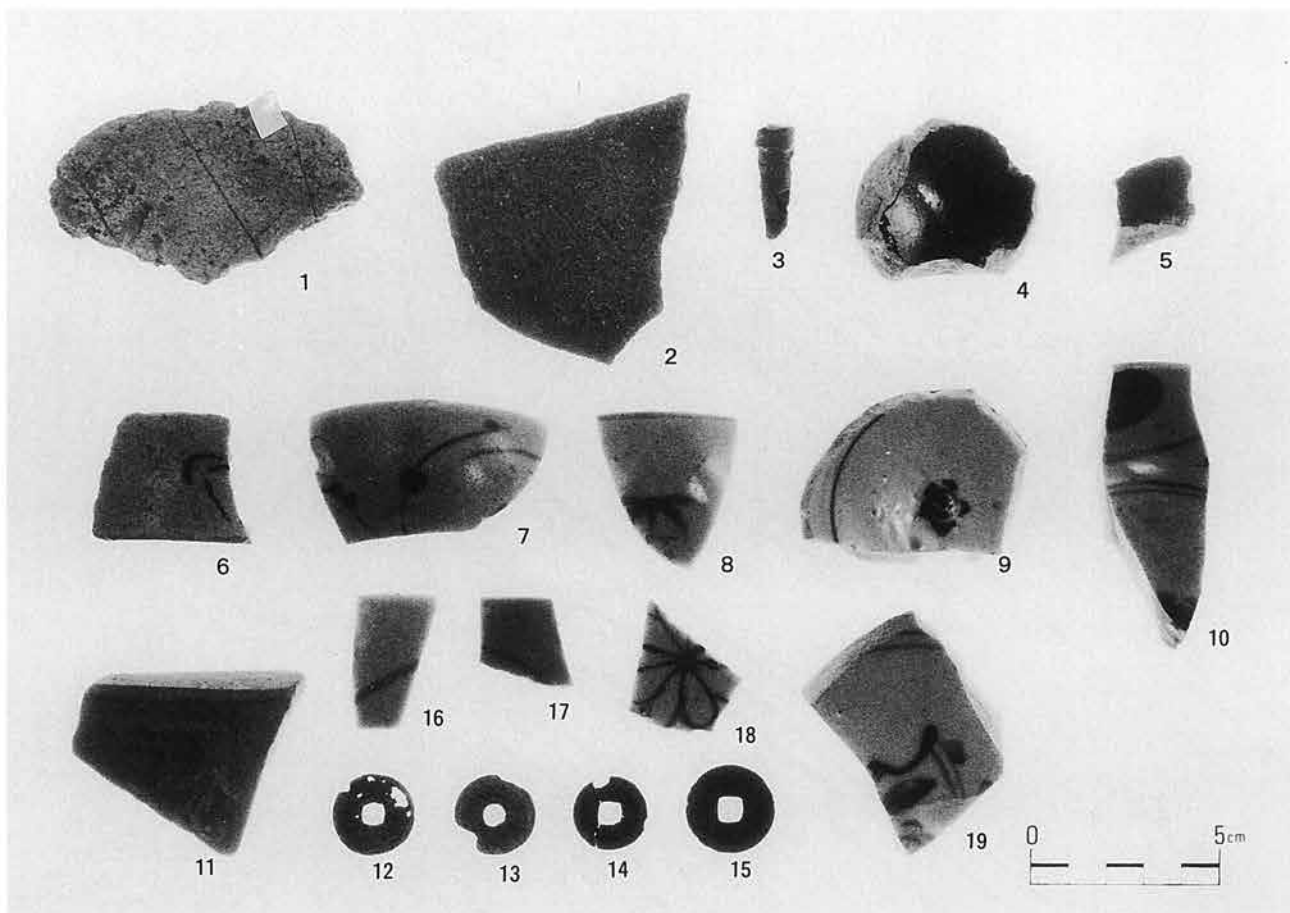




0 1:2 5cm

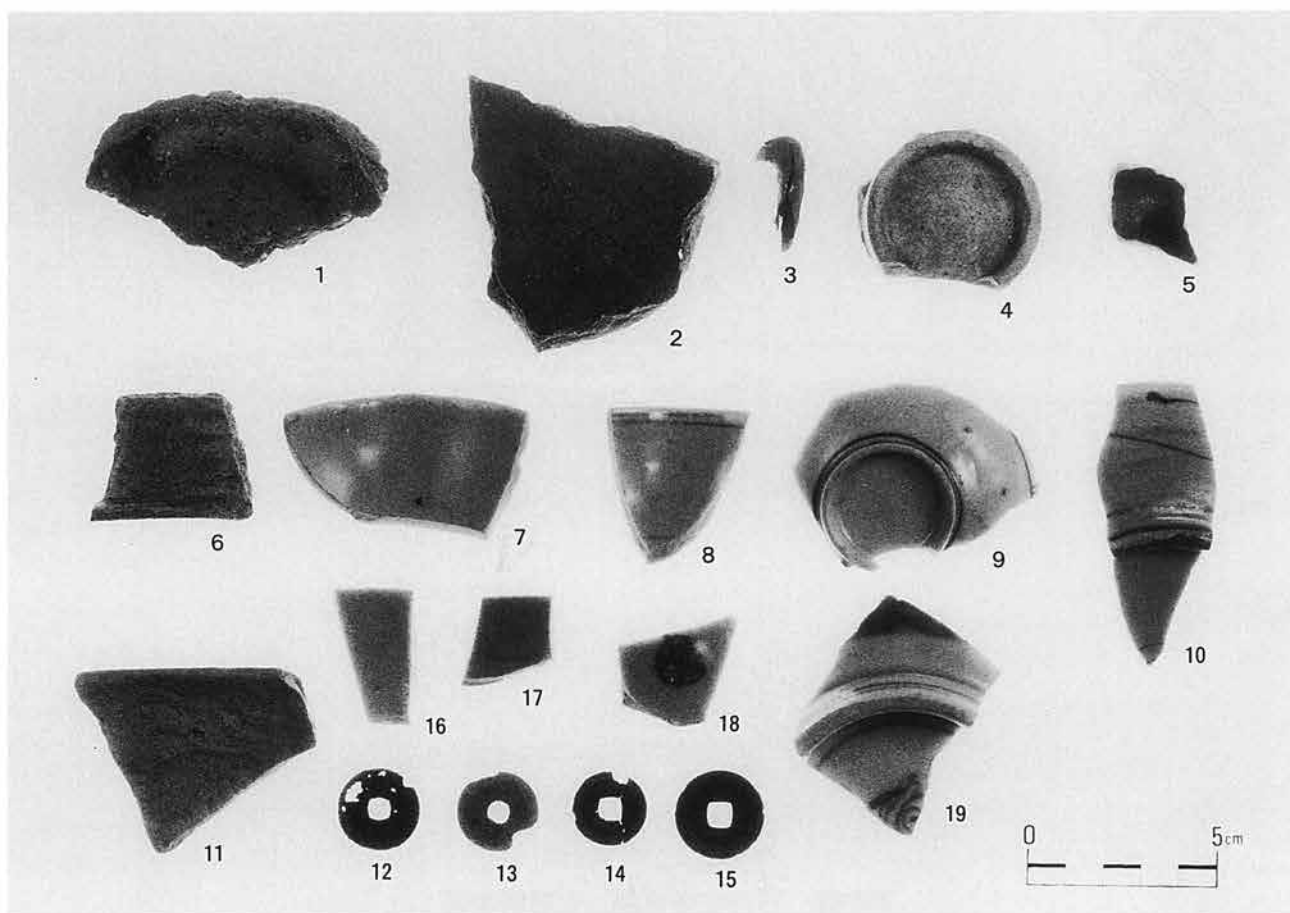
0 1:1 3cm

第87图 A地区出土遺物



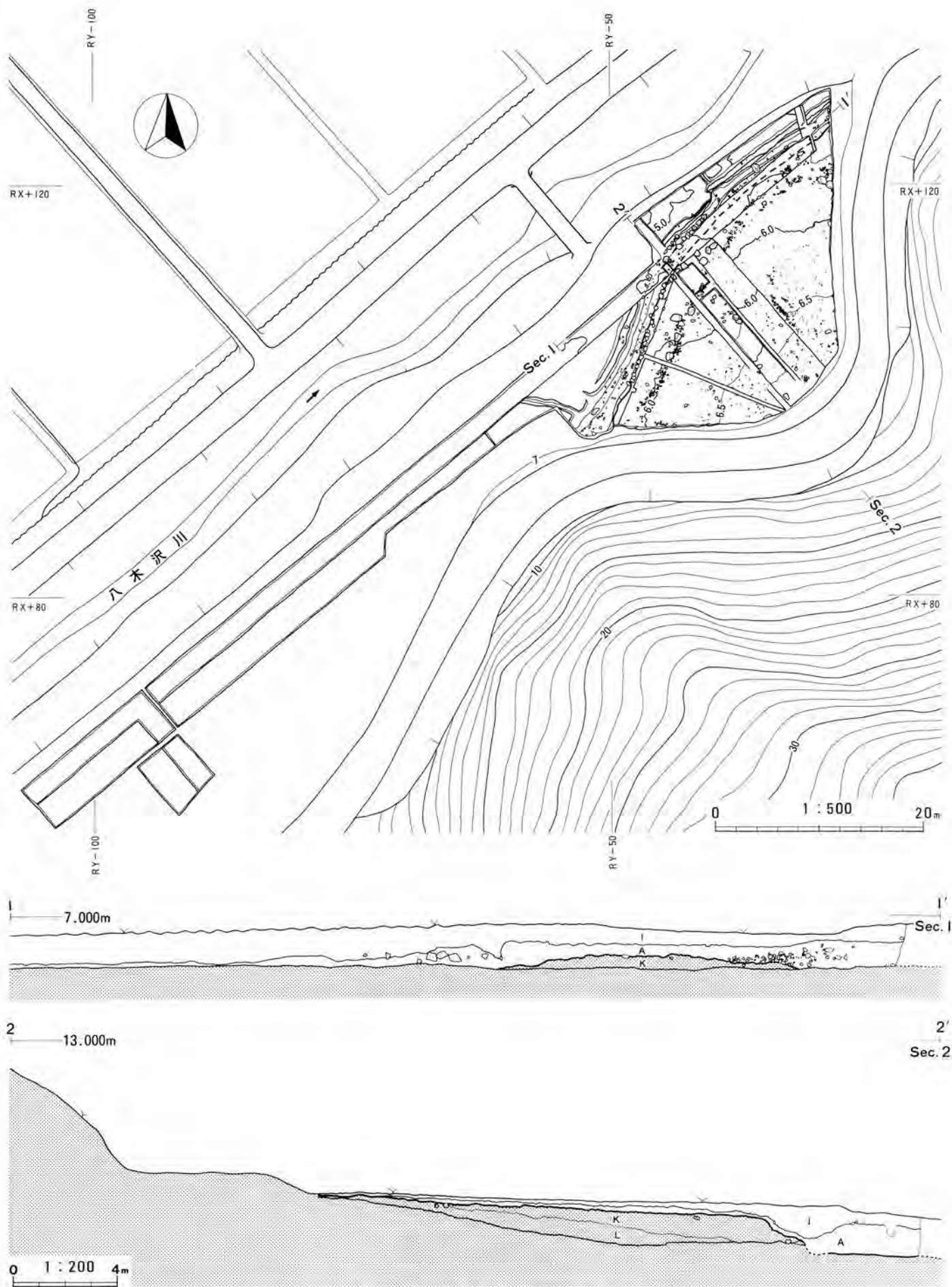
A地区出土遺物

Photo.124



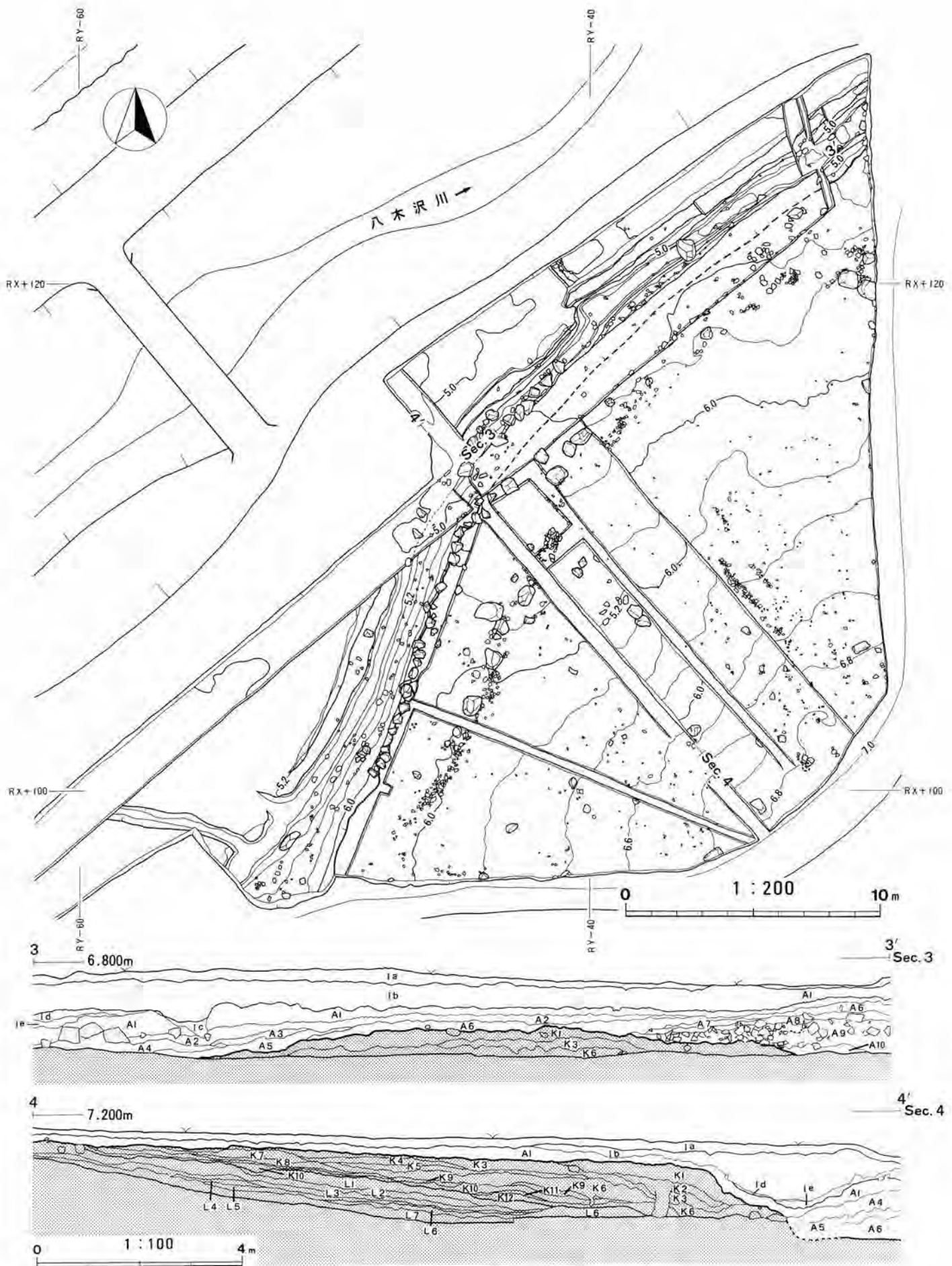
A地区出土遺物

Photo.125



第88図 B地区全体図、土層断面図

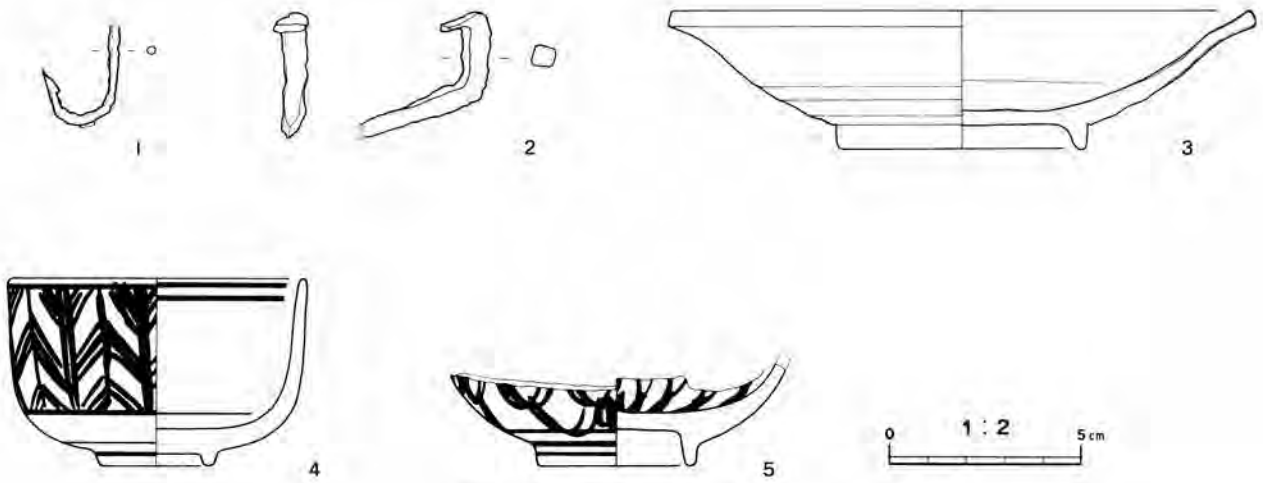




第89図 B地区遺構平面図、土層断面図

B地区土層

層名	基本土	混入土
表土	I a	10YR3/3暗褐色シルト質埴土
盛土	I b	10YR4/4褐色砂土
盛土	I c	7.5YR3/2黒褐色シルト質埴土
盛土	I d	10YR2/2黒褐色シルト質埴土
盛土	I e	10YR2/2黒褐色シルト質埴土
旧表土	A 1	10YR2/3黒褐色シルト質埴土
埋土	A 2	10YR3/2黒褐色シルト質埴土
埋土	A 3	10YR3/2黒褐色シルト質埴土
埋土	A 4	10YR3/2黒褐色シルト質埴土
埋土	A 5	10YR3/2黒褐色シルト質埴土
埋土	A 6	10YR3/3暗褐色シルト質埴土
埋土	A 7	10YR2/3黒褐色シルト質埴土
埋土	A 8	10YR2/3黒褐色シルト質埴土
埋土	A 9	10YR4/4褐色砂土
埋土	A 10	10YR2/2黒褐色シルト質埴土
構築土	K 1	10YR3/3暗褐色シルト質埴土
構築土	K 2	10YR3/3暗褐色シルト質埴土
構築土	K 3	10YR3/3暗褐色シルト質埴土
構築土	K 4	10YR2/3黒褐色シルト質埴土
構築土	K 5	10YR3/3暗褐色シルト質埴土
構築土	K 6	10YR2/2黒褐色シルト質埴土
構築土	K 7	10YR2/3黒褐色シルト質埴土
構築土	K 8	10YR3/2暗褐色シルト質埴土
構築土	K 9	10YR2/2黒褐色シルト質埴土
構築土	K 10	10YR2/2黒褐色シルト質埴土
構築土	K 11	10YR1.7/1黒色シルト質埴土
構築土	K 12	10YR3/2暗褐色シルト質埴土
構築土	L 1	10YR3/3暗褐色シルト質埴土
構築土	L 2	10YR3/3暗褐色シルト質埴土
構築土	L 3	10YR4/4褐色砂土
構築土	L 4	10YR3/3暗褐色砂土
構築土	L 5	10YR4/4褐色シルト質埴土
構築土	L 6	10YR2/3黒褐色シルト質埴土
構築土	L 7	10YR3/2黒褐色砂土

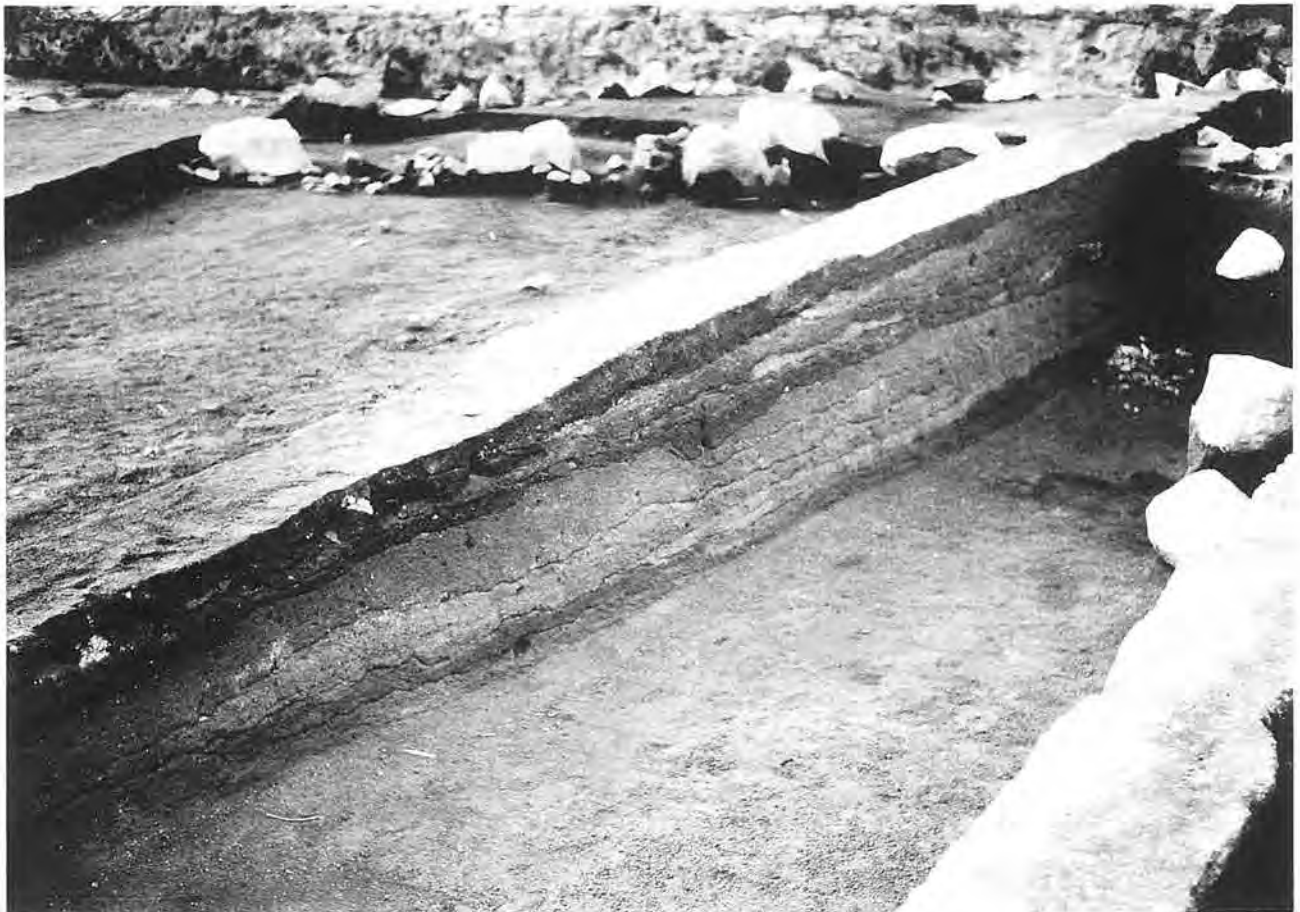


第90図 B地区出土遺物



B地区遺構全景(南西より)

Photo.126



B地区埋土状況(Sec.4)

Photo.127



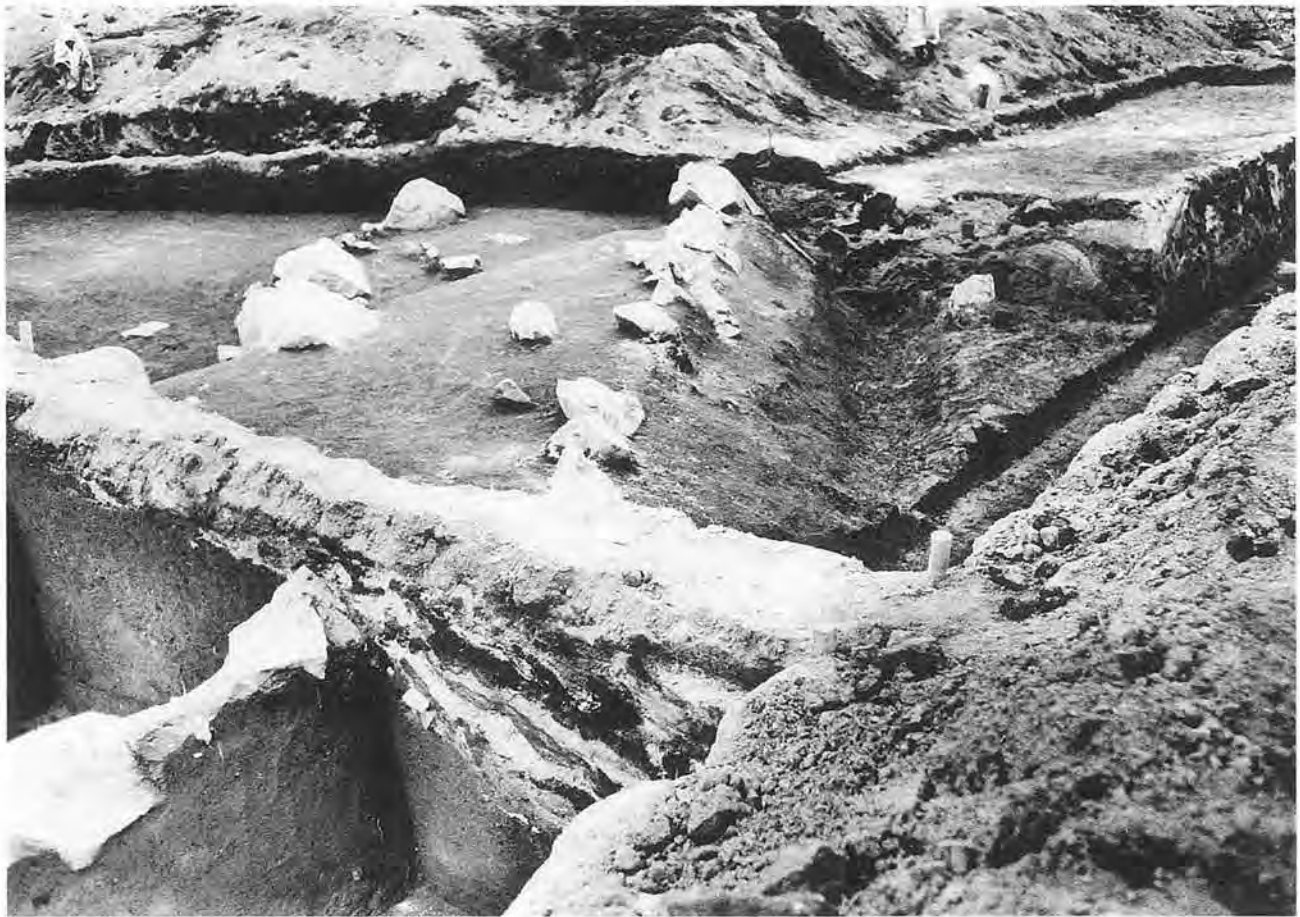


Photo.128

B地区石列(北西より)

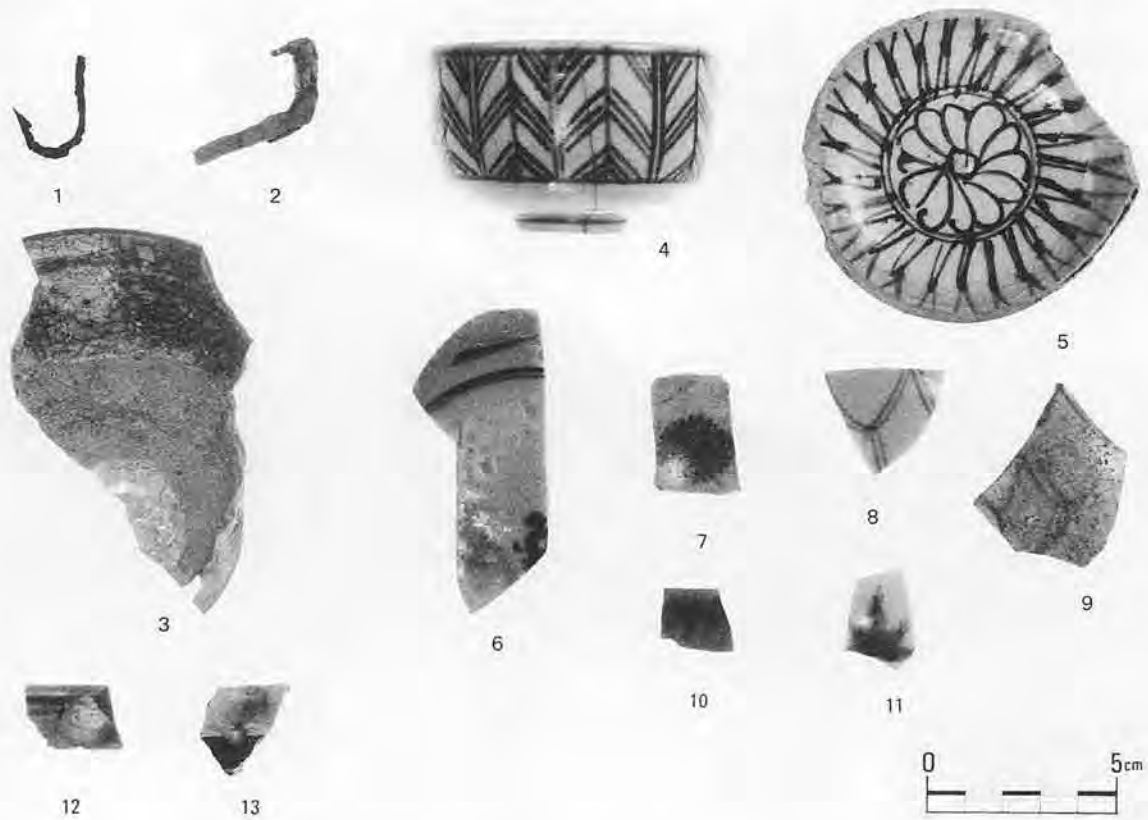
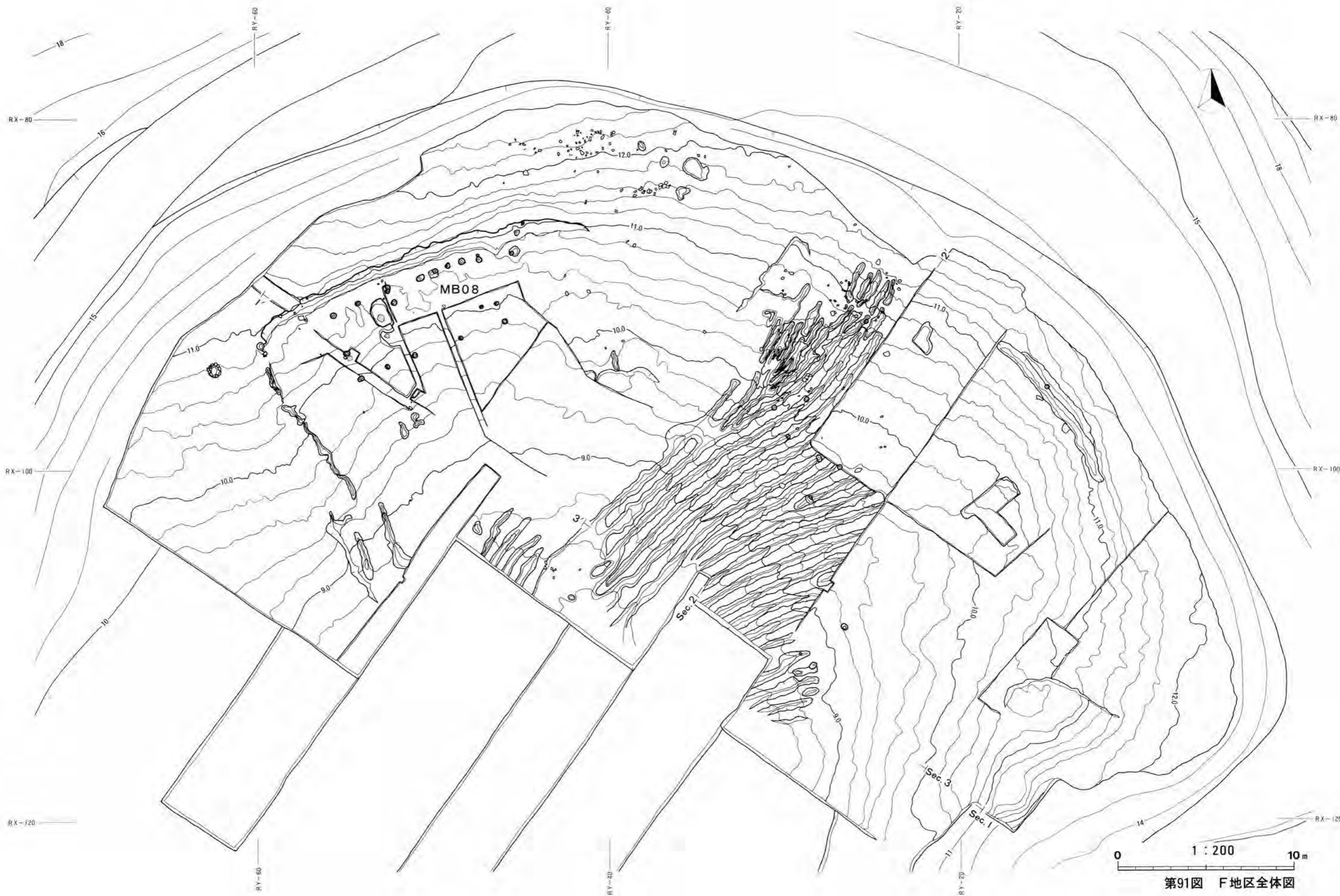


Photo.129

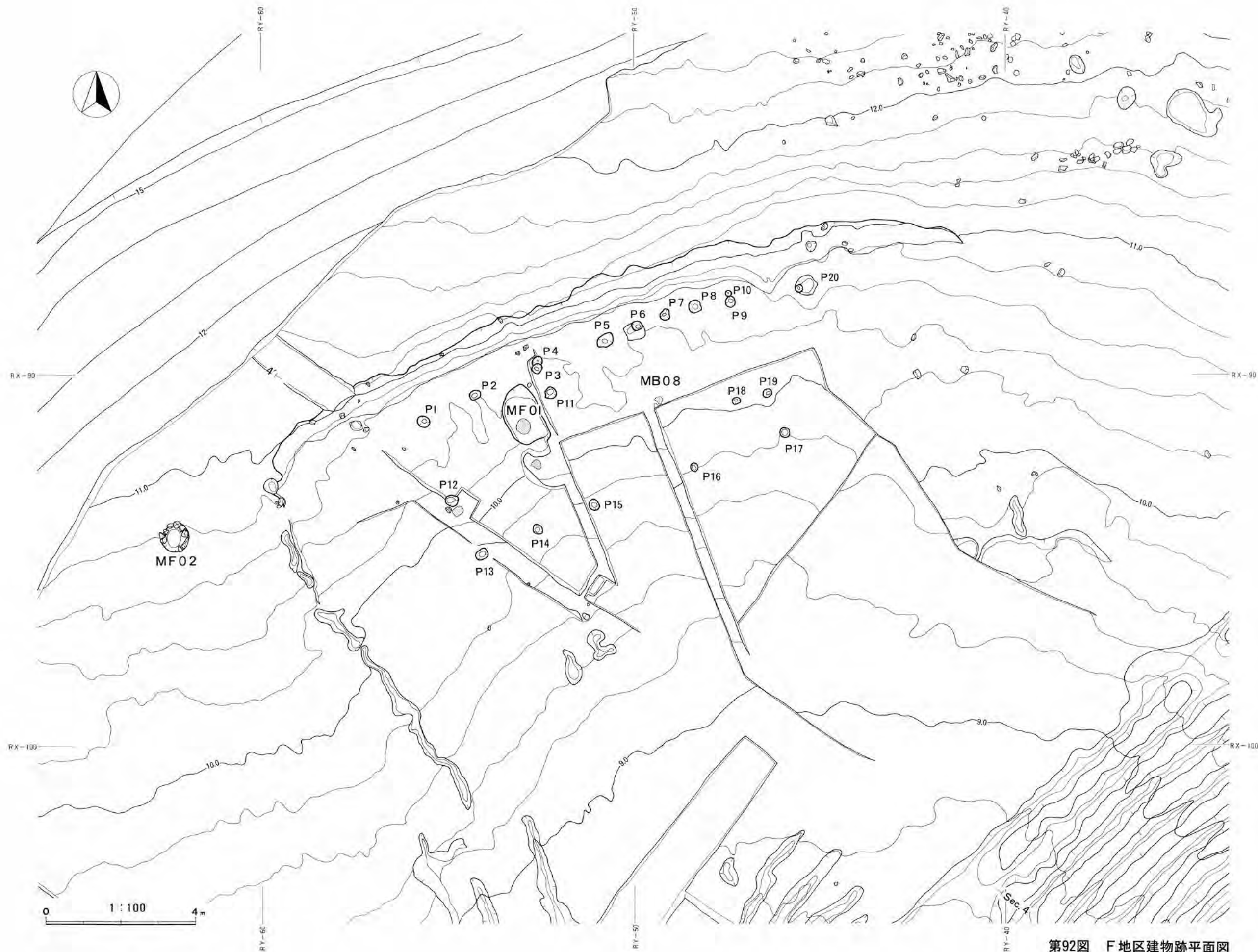
B地区出土遺物



第91图 F地区全体图

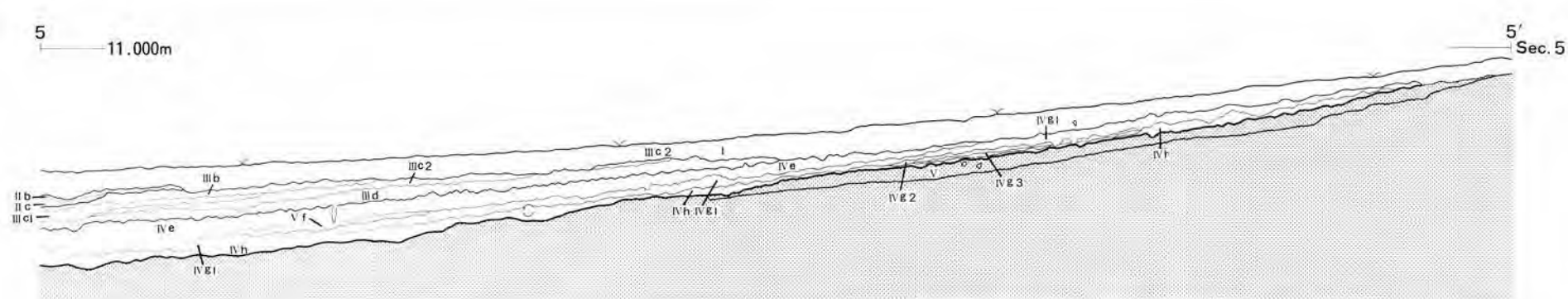
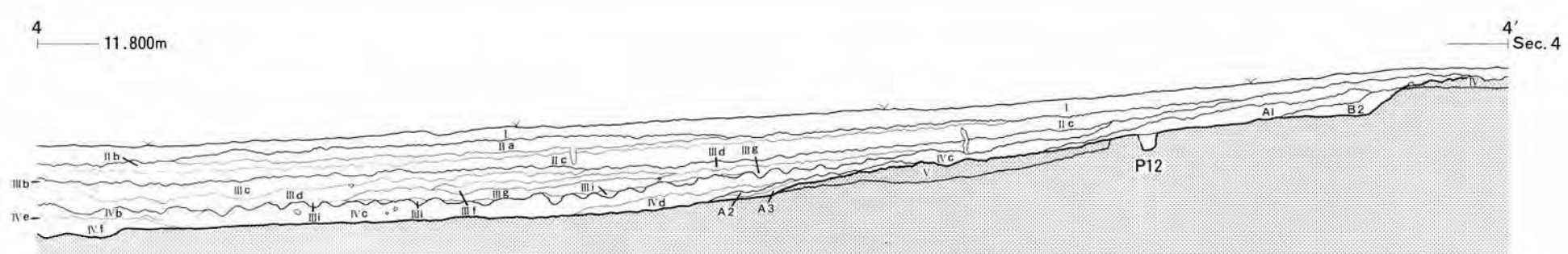
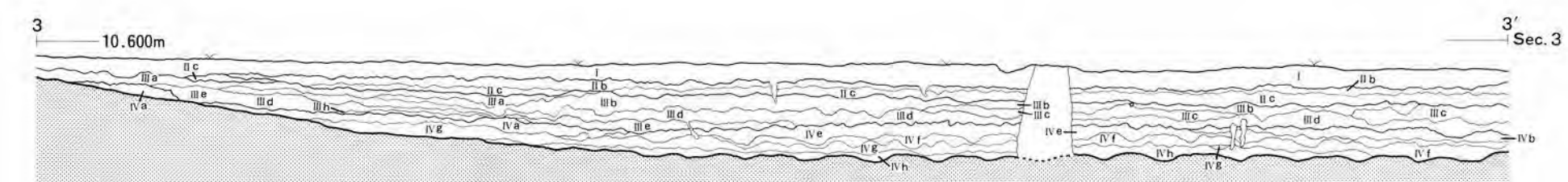
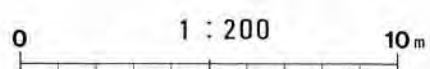
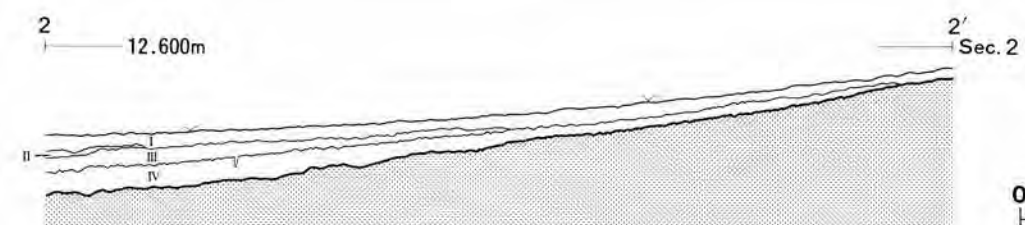
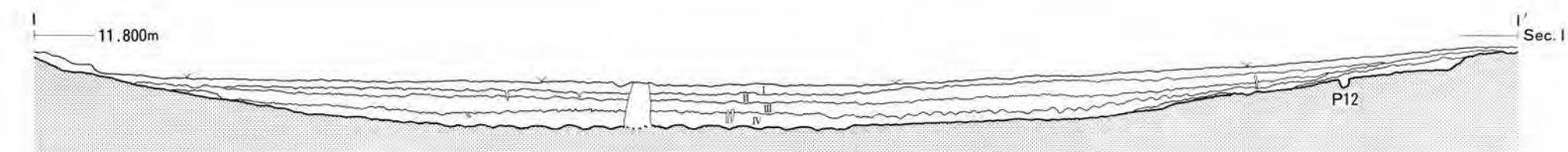






第92图 F地区建物跡平面图

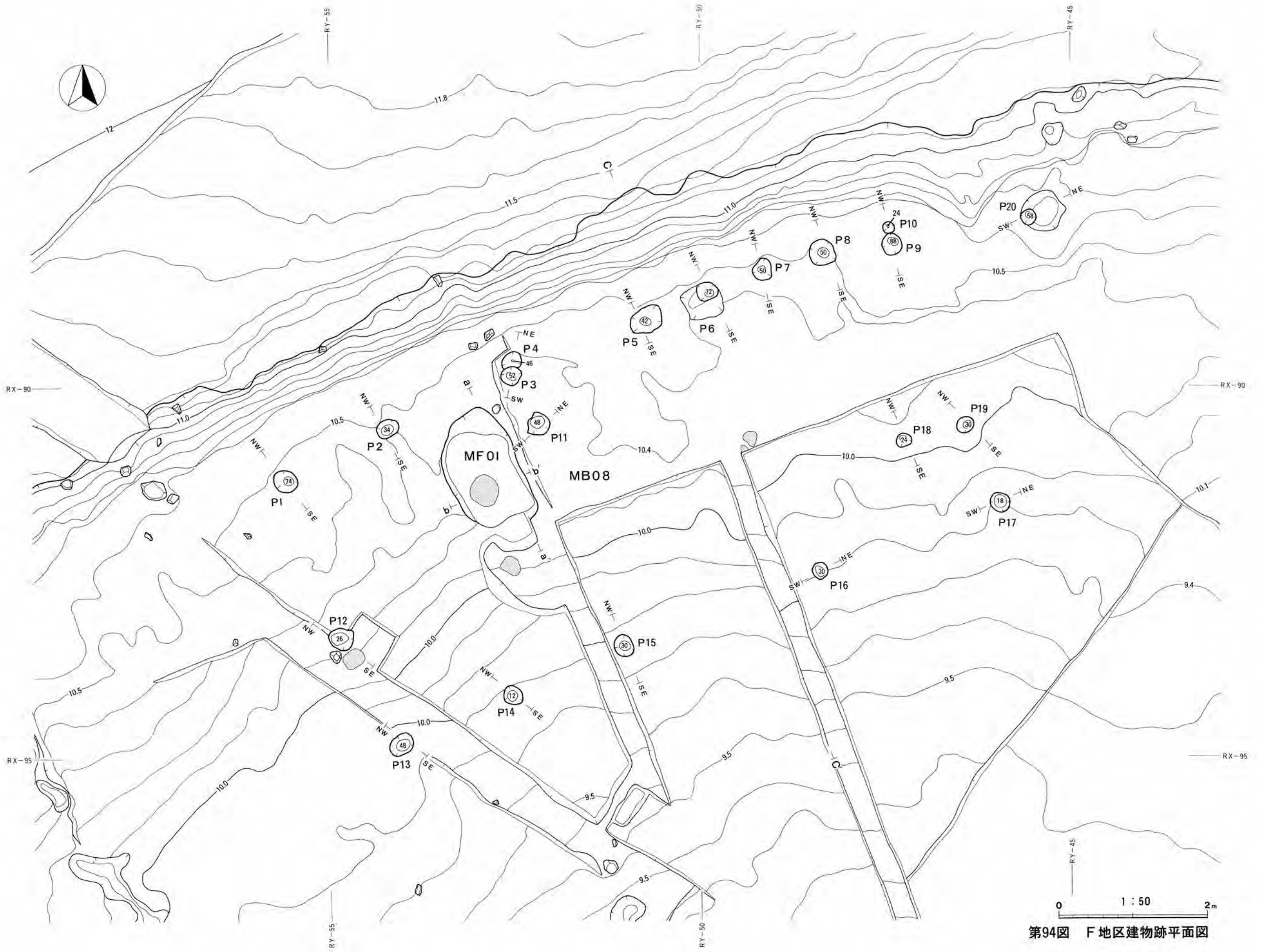




第93图 F地区土层断面图 0 1 : 100 4m







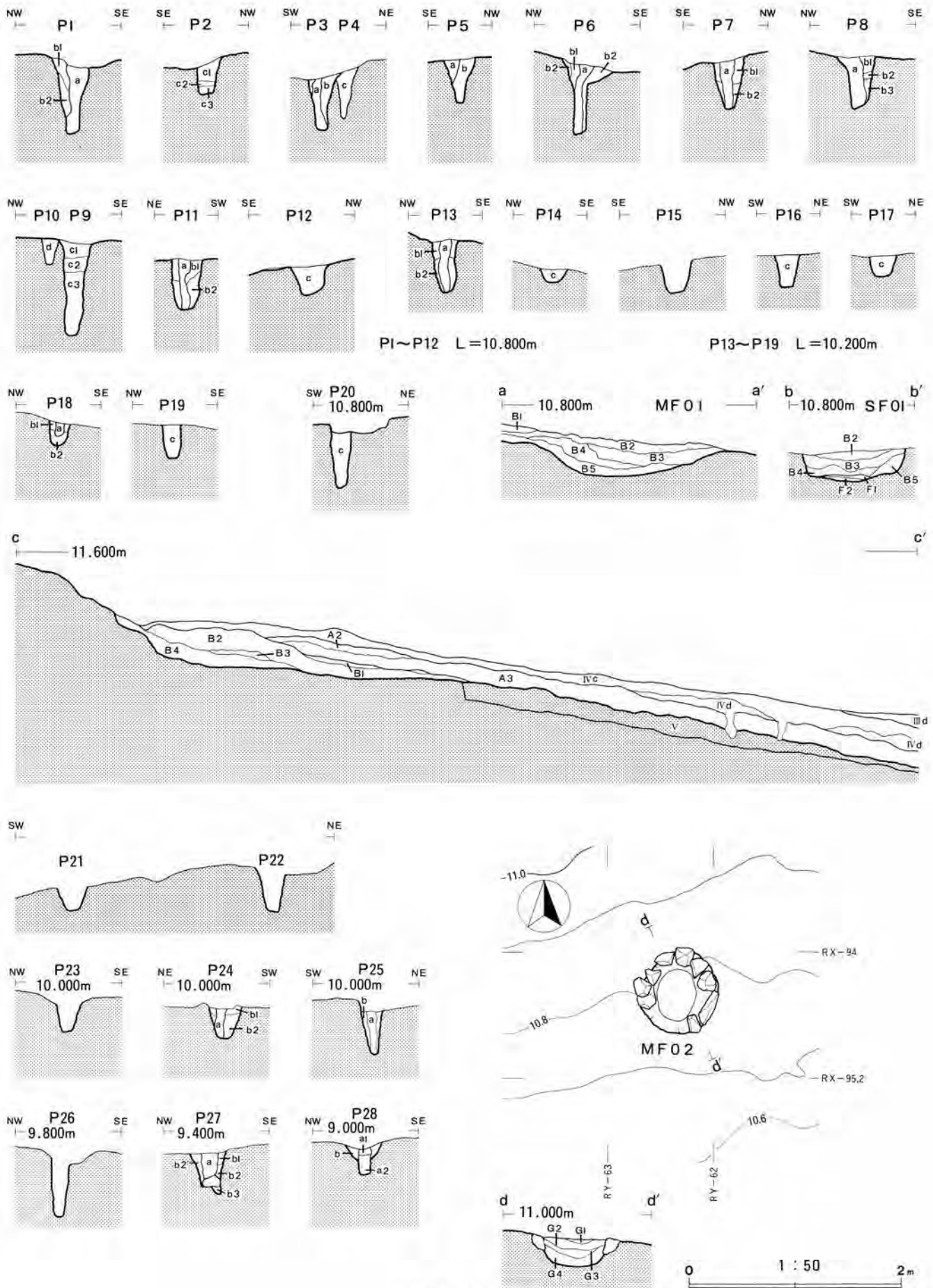
第94图 F地区建物跡平面図







第95图 F地区遺構平面図



第96图 F地区柱穴土层断面图

## F地区土層

層名	基本土	混入土	
表土	I	10YR3/2黒褐色砂壤土	10YR2/2黒褐色砂壤土10%塊状,10YR3/3暗褐色砂土%粒状混入
埋土	II a	10YR3/2黒褐色砂壤土	10YR2/3黒褐色砂壤土25%層状,10YR3/3暗褐色砂土10%層状混入
埋土	II b	10YR2/2黒褐色砂壤土	10YR3/2黒褐色砂壤土15%塊状,10YR2/3黒褐色壤土5%塊状混入
埋土	II c	10YR3/3暗褐色砂壤土	10YR3/4暗褐色砂壤土10%塊状混入
埋土	III a	10YR2/2黒褐色壤土	10YR3/3暗褐色壤土15%層状,10YR4/3いぶい黄色褐色砂土20%粒状混入
埋土	III b	10YR3/3暗褐色壤土	10YR3/2黒褐色壤土15%層状混入
埋土	III c 1	10YR3/2黒褐色壤土	10YR2/1黒色シルト質壤土5%層状混入 木炭
埋土	III c 2	10YR3/2黒褐色壤土	10YR2/1黒色シルト質壤土5%塊状,10YR3/3暗褐色壤土30%塊状,10YR3/4暗褐色砂土5%塊状混入
埋土	III d	10YR3/2黒褐色砂質壤土	10YR2/1黒色シルト質壤土15%塊状,10YR3/3暗褐色砂土30%塊状,10YR2/2黒褐色砂壤土5%塊状混入
埋土	III e	10YR2/2黒褐色壤土	10YR2/3黒褐色壤土5%塊状混入
埋土	III f	10YR2/3黒褐色砂壤土	10YR2/2黒褐色砂壤土5%塊状混入
埋土	III g	10YR2/2黒褐色砂壤土	10YR3/3暗褐色砂壤土10%塊状混入
埋土	III h	10YR2/2黒褐色壤土	10YR3/2黒褐色砂壤土30%塊状混入
埋土	III i	10YR2/2黒褐色壤土	10YR2/3黒褐色砂土20%塊状,10YR2/1黒色シルト質壤土5%塊状,10YR2/2黒褐色砂壤土15%塊状混入
埋土	IV a	10YR2/2黒褐色壤土	10YR3/2黒褐色砂壤土10%塊状混入
埋土	IV b	10YR2/3黒褐色壤土	10YR2/2黒褐色砂壤土10%塊状,10YR3/3暗褐色砂土30%塊状混入
埋土	IV c	10YR2/2黒褐色壤土	10YR3/2黒褐色シルト質壤土10%塊状,10YR2/3黒褐色砂壤土5%塊状混入
埋土	IV d	10YR2/2黒褐色壤土	10YR2/3黒褐色砂壤土3%塊状混入
埋土	IV e	10YR4/4褐色砂土	10YR3/3暗褐色砂壤土10%層状混入
埋土	IV f	10YR3/3暗褐色壤土	10YR2/2黒褐色シルト質壤土5%塊状,10YR3/3暗褐色壤土3%塊状混入
埋土	IV g 1	10YR3/4暗褐色壤土	7.5YR3/3暗褐色壤土15%塊状,10YR3/3暗褐色壤土3%塊状混入
埋土	IV g 2	10YR4/4暗褐色砂土	10YR3/4暗褐色砂壤土5%塊状混入
埋土	IV g 3	10YR3/2黒褐色砂壤土	10YR4/4褐色砂土10%塊状混入
埋土	IV h	10YR4/4褐色砂土	10YR3/4暗褐色壤土10%塊状,10YR3/3暗褐色壤土7%塊状混入
	V	10YR2/2黒褐色壤土	10YR2/1黒色壤土5%塊状,10YR1.7/1黒色シルト質壤土3%塊状混入
	VI	10YR3/4暗褐色壤土	10YR3/3暗褐色壤土10%塊状,10YR3/2黒褐色壤土3%塊状混入
埋土	A 1	10YR2/1黒色壤土	10YR2/3黒褐色砂土5%塊状,5YR3/4暗赤褐色壤土(焼土)2%粒状,木炭混入
埋土	A 2	10YR2/1黒色壤土	10YR4/4褐色シルト質壤土10%塊状,10YR2/1黒色シルト質壤土3%塊状,木炭混入
埋土	A 3	10YR2/1黒色壤土	10YR3/3暗褐色砂土20%塊状,10YR2/3黒褐色壤土5%塊状,10YR1.7/1黒色シルト質壤土2%塊状,木炭混入
埋土	B 1	10YR3/2黒褐色砂壤土	10YR3/3暗褐色砂土5%塊状,10YR2/2黒褐色壤土20%塊状混入
埋土	B 2	10YR2/3黒褐色壤土	10YR2/2黒褐色壤土10%塊状,10YR3/2黒褐色砂壤土7%塊状混入
埋土	B 3	10YR2/2黒褐色壤土	10YR3/2黒褐色砂土10%塊状,10YR3/3暗褐色砂土3%塊状混入 木炭
埋土	B 4	10YR3/3暗褐色砂土	10YR2/3黒褐色砂土15%層状,10YR2/2黒褐色壤土10%層状混入
埋土	B 5	10YR2/2黒褐色壤土	10YR3/2黒褐色シルト質土5%層状,10YR3/3暗褐色砂土3%塊状混入 木炭
MF01灰層	F 1	10YR6/2灰褐色シルト質壤土	10YR2/1黒色シルト質壤土40%層状,10YR3/2黒褐色壤土5%塊状,木炭混入
MF01焼土	F 2	5YR3/6暗赤褐色シルト質壤土	7.5YR3/3暗褐色シルト質壤土10%塊状,10YR3/3暗褐色壤土3%塊状混入
MF02埋土	G 1	10YR2/2黒褐色砂壤土	10YR3/2黒褐色砂土20%塊状混入
MF02埋土	G 2	10YR2/1黒色壤土	10YR2/2黒褐色壤土15%塊状,10YR3/2黒褐色壤土10%塊状混入
MF02埋土	G 3	7.5YR2/3極暗褐色壤土	7.5YR2/2黒褐色壤土7%塊状混入
MF02埋土	G 4	10YR3/2黒褐色壤土	10YR4/4褐色壤土7%塊状混入

MF 0 1

MF 0 2

P 1 柱痕	a	10YR2/2黒褐色壤土	10YR3/2黒褐色壤土10%塊状,10YR3/3暗褐色砂土3%塊状混入 木炭
P 1 埋土	b 1	10YR3/3暗褐色壤土	10YR2/3黒褐色壤土20%塊状,10YR2/2黒褐色壤土15%塊状混入 木炭
P 1 埋土	b 2	10YR2/3黒褐色壤土	10YR3/3暗褐色壤土7%塊状,10YR2/2黒褐色壤土3%塊状混入
P 2 埋土	c 1	10YR2/2黒褐色壤土	10YR3/3暗褐色壤土30%粒状混入
P 2 埋土	c 2	10YR2/3黒褐色壤土	10YR3/4暗褐色壤土10%粉状混入
P 2 埋土	c 3	10YR3/3暗褐色壤土	10YR4/4褐色壤土5%粉状混入
P 3 柱痕	a	10YR2/2黒褐色壤土	10YR3/3暗褐色壤土20%塊状,10YR2/1黒色壤土10%塊状混入
P 3 埋土	b	10YR2/3黒褐色壤土	10YR4/4褐色壤土30%塊状,10YR2/1黒色壤土5%塊状,10YR3/3暗褐色壤土5%塊状混入
P 4 埋土	c	10YR2/2黒褐色壤土	10YR2/1黒色壤土15%塊状,10YR3/3暗褐色壤土3%塊状混入
P 5 柱痕	a	10YR2/2黒褐色壤土	10YR3/3暗褐色砂土3%塊状混入
P 5 埋土	b	10YR2/3黒褐色壤土	10YR3/3暗褐色砂土20%塊状混入
P 6 柱痕	a	10YR2/1黒色壤土	10YR3/3暗褐色砂土10%塊状混入
P 6 埋土	b 1	10YR3/3暗褐色砂土	10YR2/2黒褐色壤土15%塊状,10YR2/3黒褐色壤土10%塊状混入
P 6 埋土	b 2	10YR2/2黒褐色壤土	10YR2/3黒褐色壤土10%塊状混入

MB 0 8

建物跡柱穴土層

P 1 ~ P 6

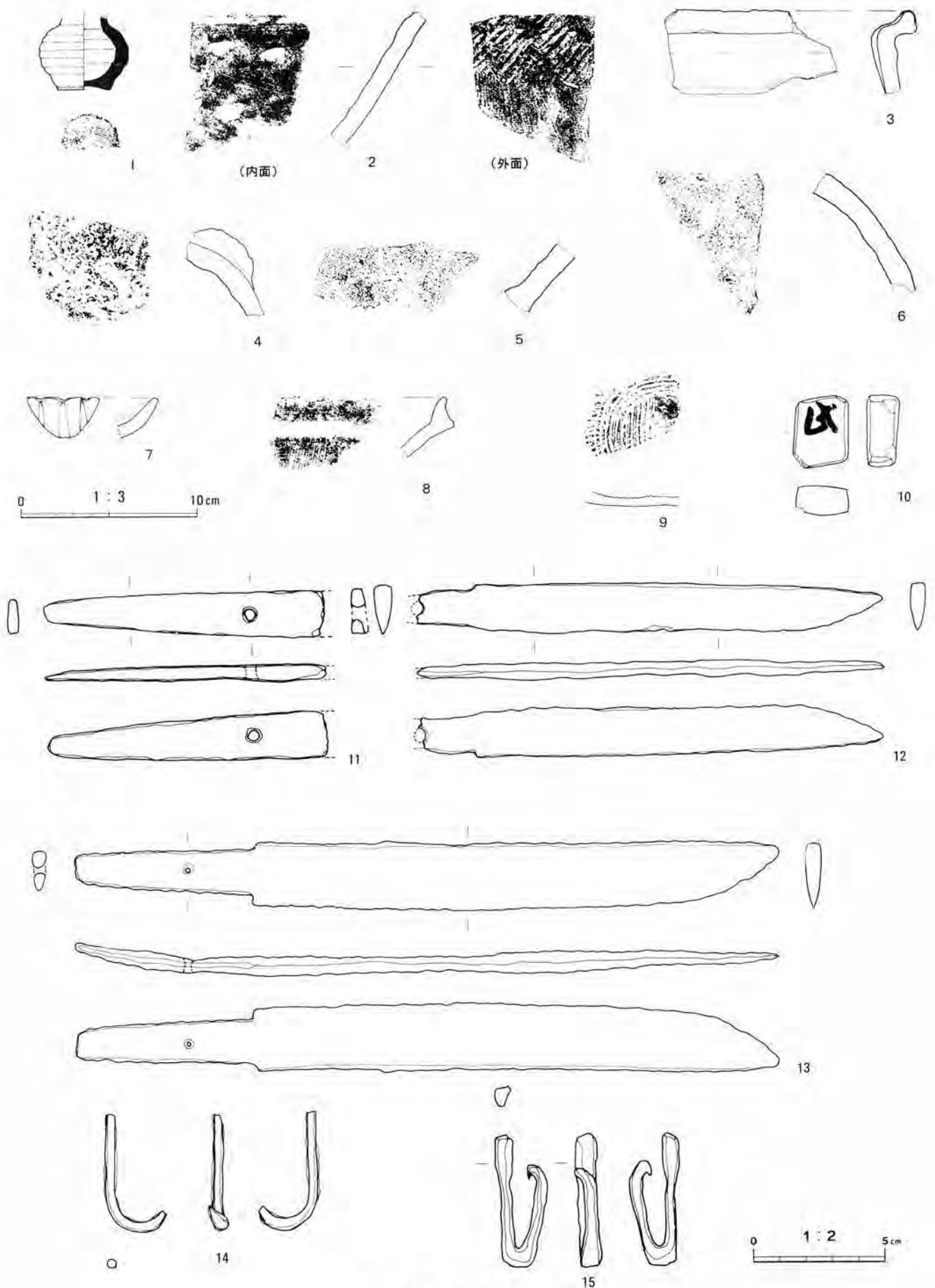


MB08  
建物跡柱穴土層  
P7～P19

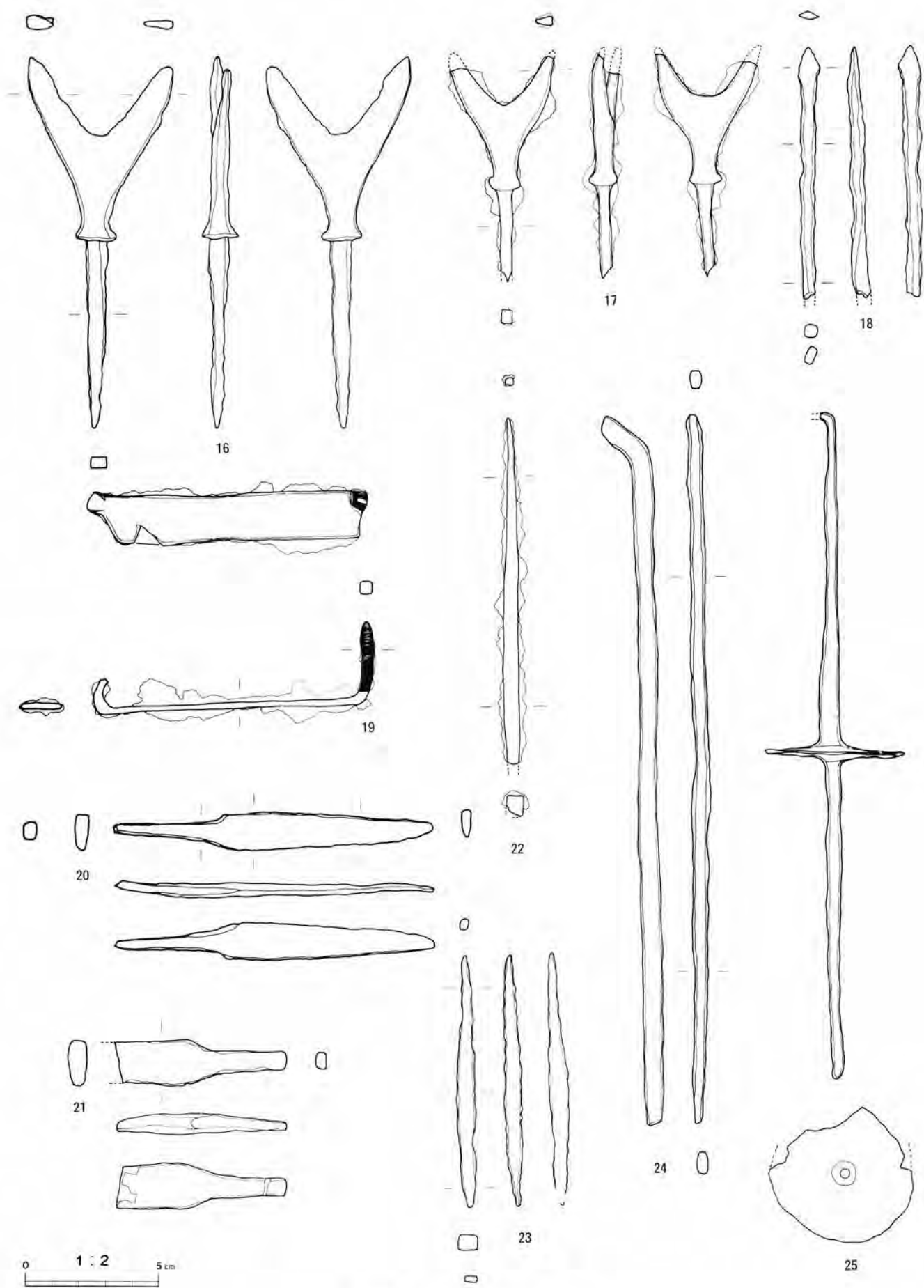
層名	基本土	混入土
P7柱痕	a	10YR2/1黒色埴壤土
P7埋土	b 1	10YR2/3黒褐色埴壤土
P7埋土	b 2	10YR2/2黒褐色埴壤土
P8柱痕	a	10YR2/1黒色埴壤土
P8埋土	b 1	10YR2/2黒褐色埴壤土
P8埋土	b 2	10YR3/3暗褐色砂壤土
P8埋土	b 3	10YR2/2黒褐色砂壤土
P9埋土	c 1	10YR2/2黒褐色埴壤土
P9埋土	c 2	10YR2/2黒褐色埴壤土
P9埋土	c 3	10YR3/2黒褐色埴壤土
P10埋土	d	10YR2/3黒褐色埴壤土
P11柱痕	a	10YR2/1黒色埴壤土
P11埋土	b 1	10YR2/2黒褐色埴壤土
P11埋土	b 2	10YR2/2黒褐色埴壤土
P12埋土	c	10YR2/2黒褐色埴壤土
P13柱痕	a	10YR2/2黒褐色埴壤土
P13埋土	b 1	10YR3/3暗褐色埴壤土
P13埋土	b 2	10YR3/2黒褐色埴壤土
P14埋土	c	10YR2/2黒褐色埴壤土
P16埋土	e	10YR2/2黒褐色埴壤土
P17埋土	c	10YR2/2黒褐色埴壤土
P18柱痕	a	10YR2/2黒褐色埴壤土
P18埋土	b 1	10YR2/3黒褐色埴壤土
P18埋土	b 2	10YR2/2黒褐色埴壤土
P18埋土	c	10YR2/1黒色埴壤土
P20埋土	c	10YR2/2黒褐色埴壤土
P24柱痕	a	10YR1/3にぶい黄褐色砂土
P24埋土	b 1	10YR1/4褐色砂土
P24埋土	b 2	10YR1/4褐色砂土
P25柱痕	a	10YR1/3にぶい黄褐色砂土
P25埋土	b	10YR1/4褐色砂土
P27柱痕	a	10YR2/2黒褐色埴壤土
P27埋土	b 1	10YR1/4褐色砂土
P27埋土	b 2	10YR2/2黒褐色埴壤土
P27埋土	b 3	10YR2/2黒褐色埴壤土
P28柱痕	a 1	10YR2/2黒褐色埴壤土
P28柱痕	a 2	10YR1/4褐色砂土
P28埋土	b	10YR1/3にぶい黄褐色砂土

柱穴土層  
P20～P28

P20埋土	c	10YR2/2黒褐色埴壤土
P24柱痕	a	10YR1/3にぶい黄褐色砂土
P24埋土	b 1	10YR1/4褐色砂土
P24埋土	b 2	10YR1/4褐色砂土
P25柱痕	a	10YR1/3にぶい黄褐色砂土
P25埋土	b	10YR1/4褐色砂土
P27柱痕	a	10YR2/2黒褐色埴壤土
P27埋土	b 1	10YR1/4褐色砂土
P27埋土	b 2	10YR2/2黒褐色埴壤土
P27埋土	b 3	10YR2/2黒褐色埴壤土
P28柱痕	a 1	10YR2/2黒褐色埴壤土
P28柱痕	a 2	10YR1/4褐色砂土
P28埋土	b	10YR1/3にぶい黄褐色砂土

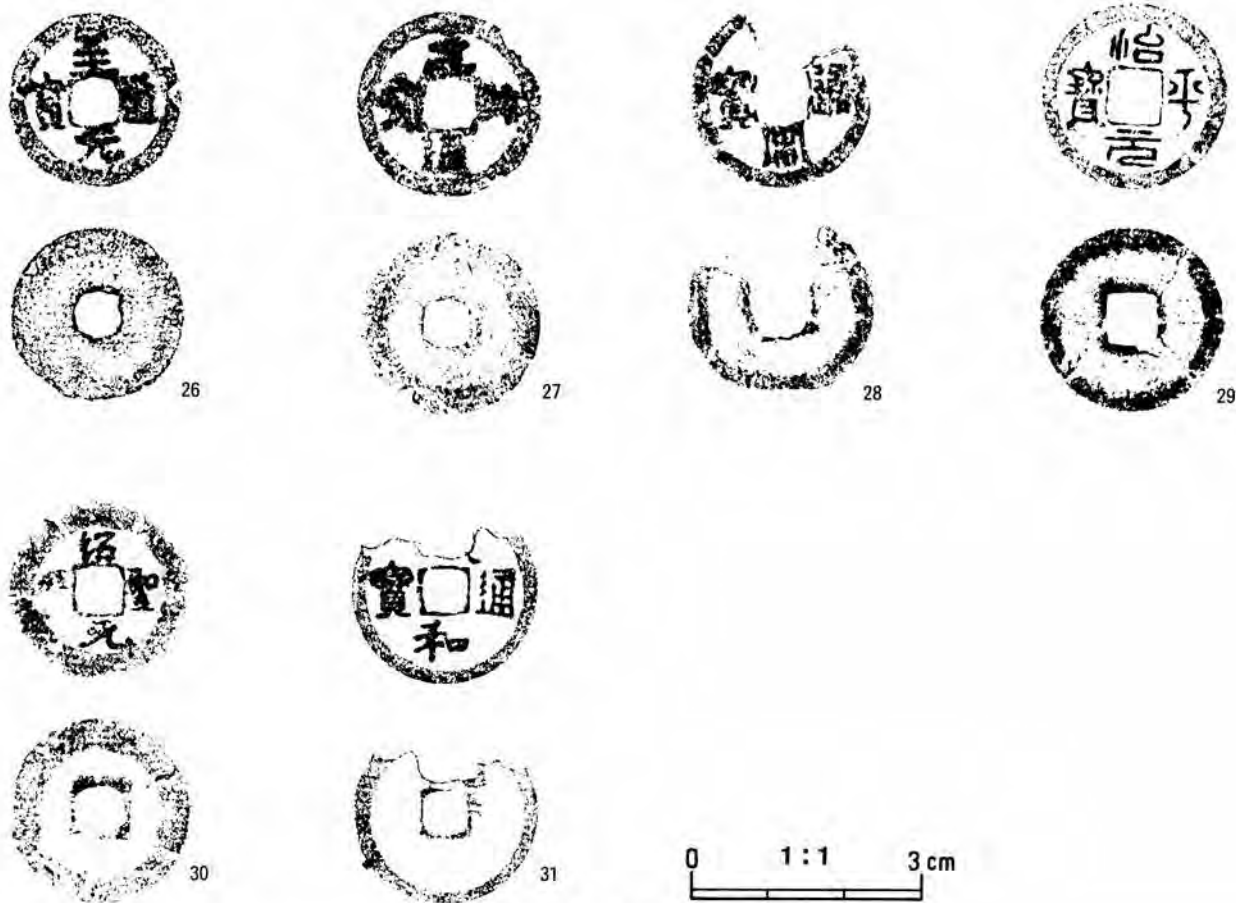


第97图 F地区出土遺物一I

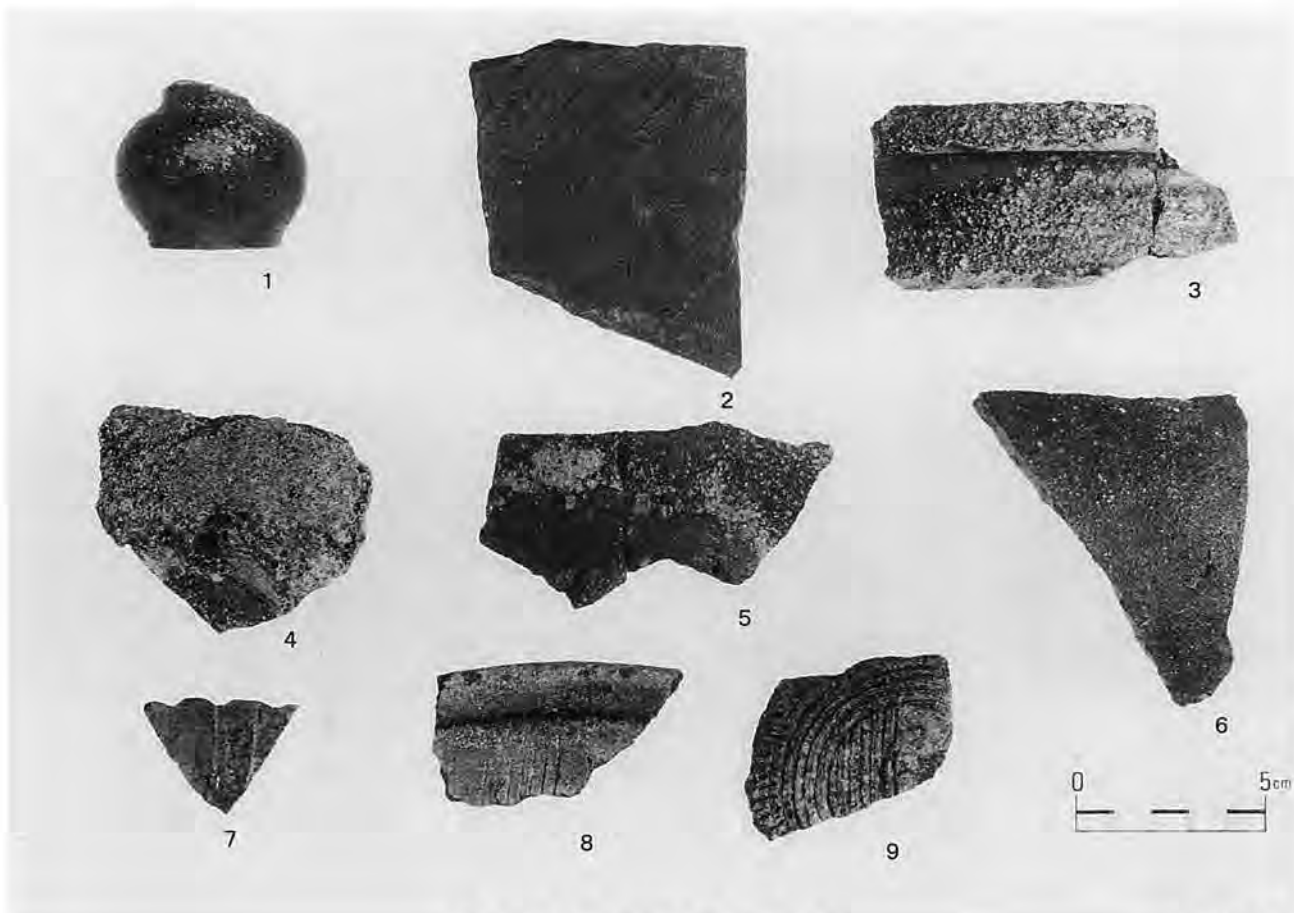


第98图 F地区出土遗物-2





第99图 F地区出土遺物-3



F地区出土遺物-須惠器、陶磁器

Photo.130

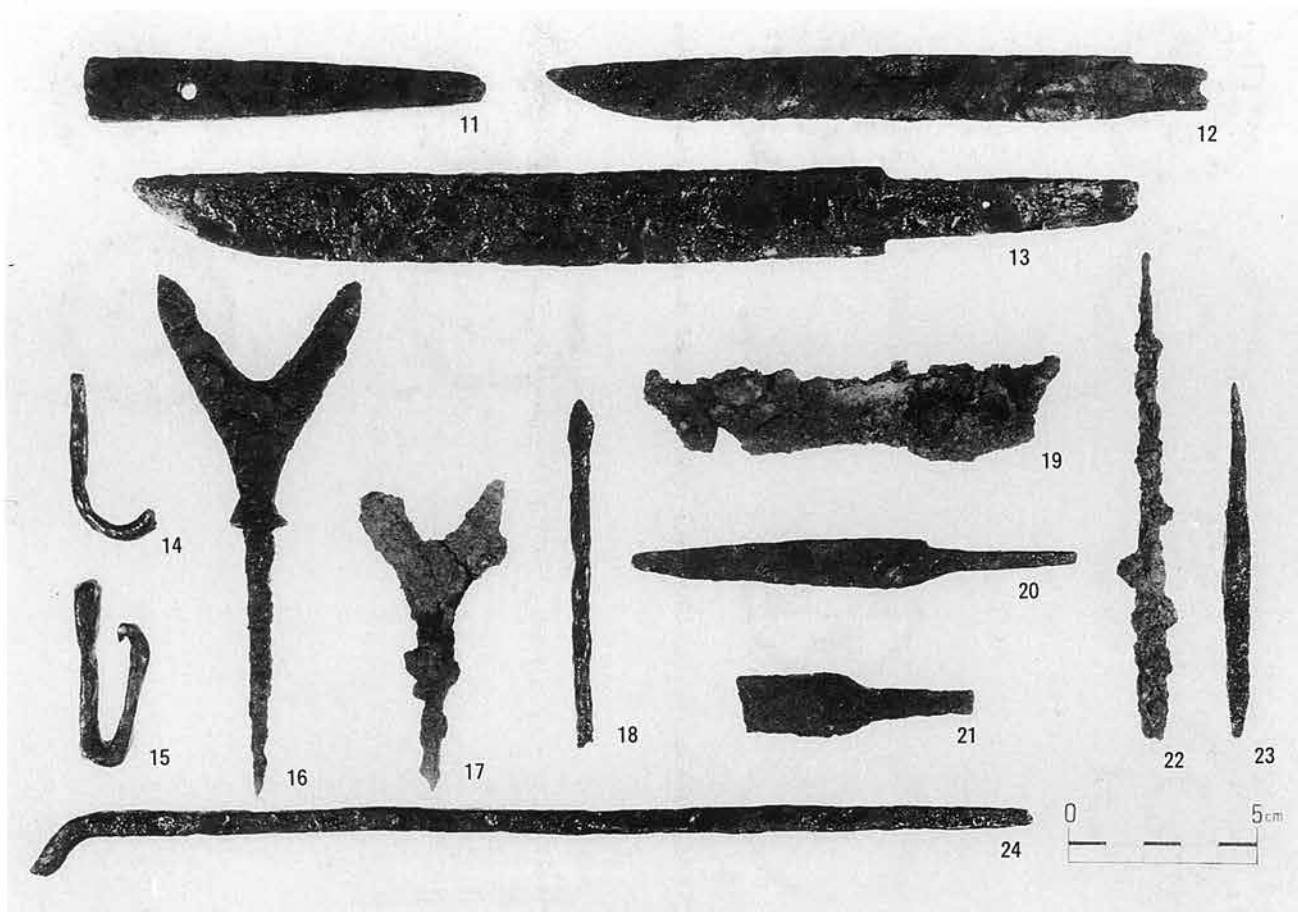


Photo.131

F地区出土遺物—鉄製品

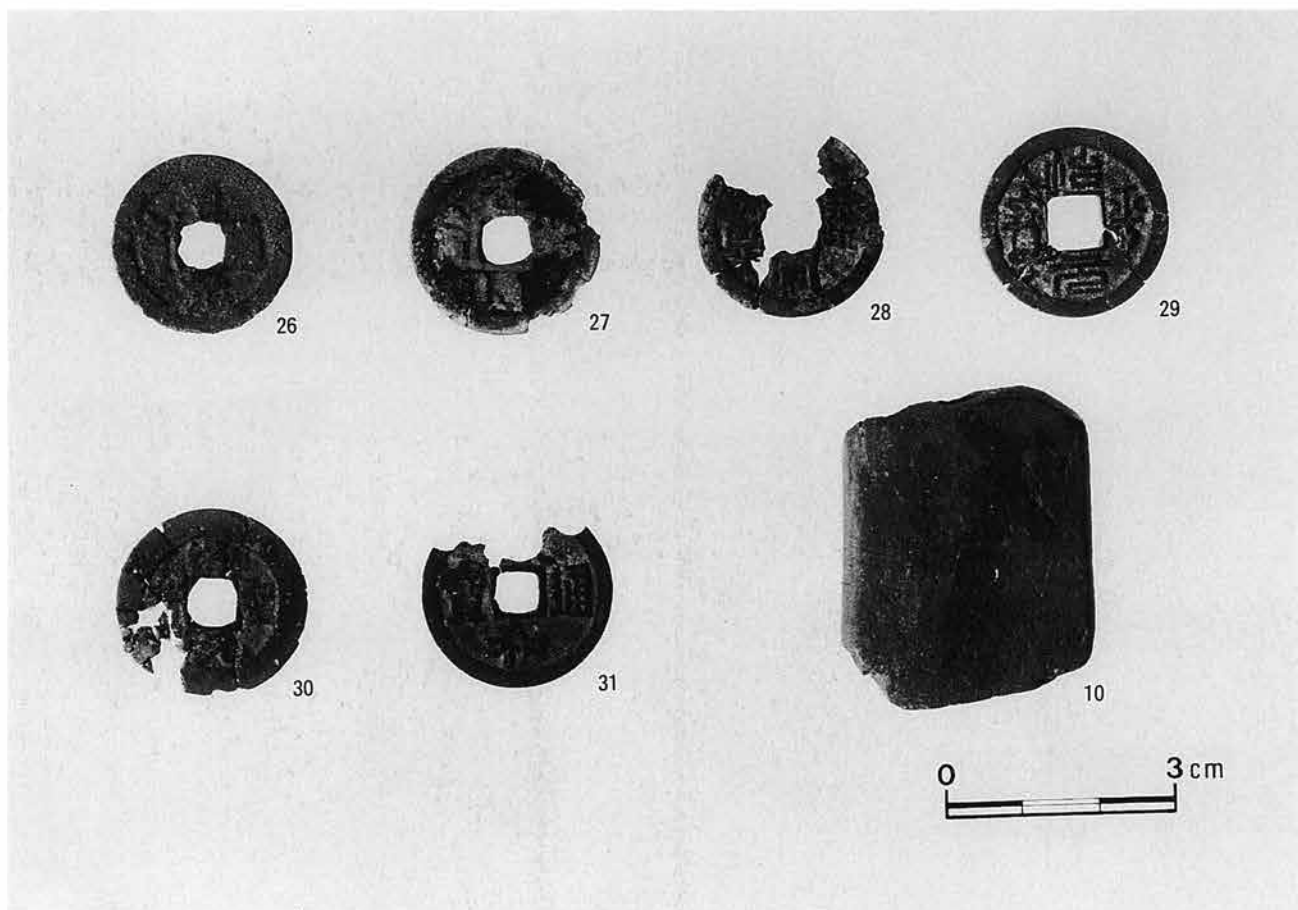


Photo.132

F地区出土遺物—錢貨・石製品



F地区全景(北より)

Photo.133



F地区埋土 (Sec. 3、5)

Photo.134



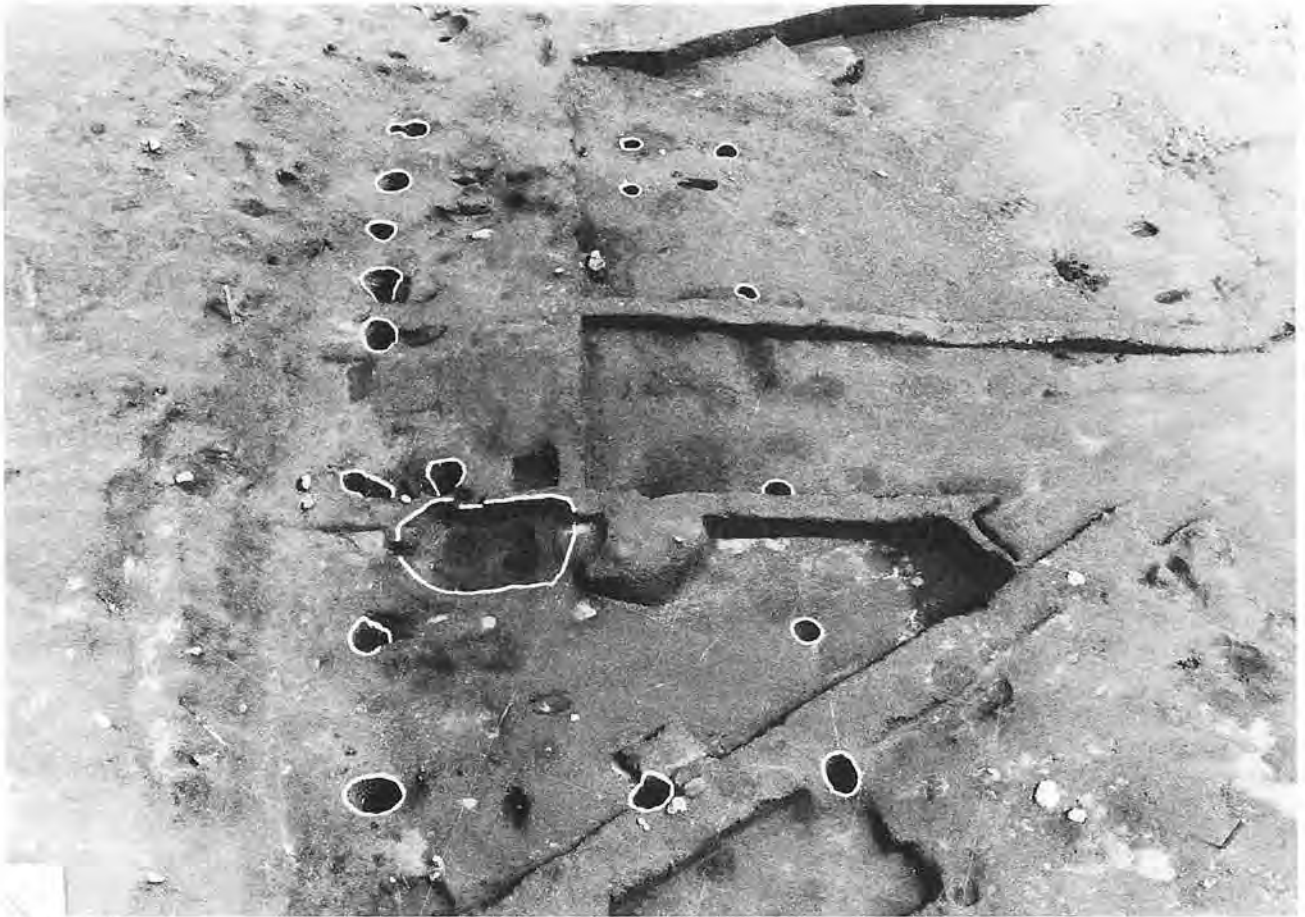


Photo.135

SB08建物跡(南西より)

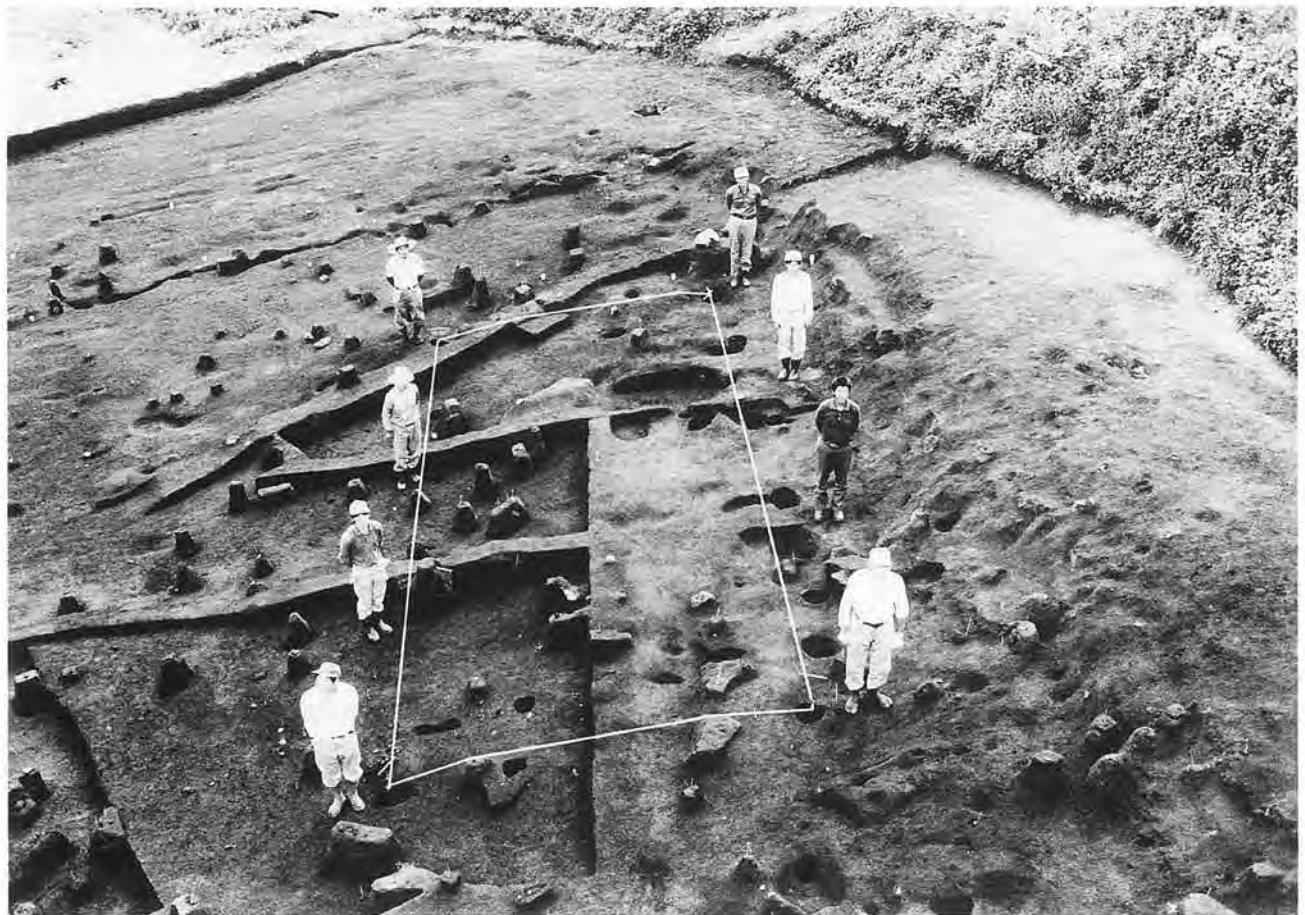


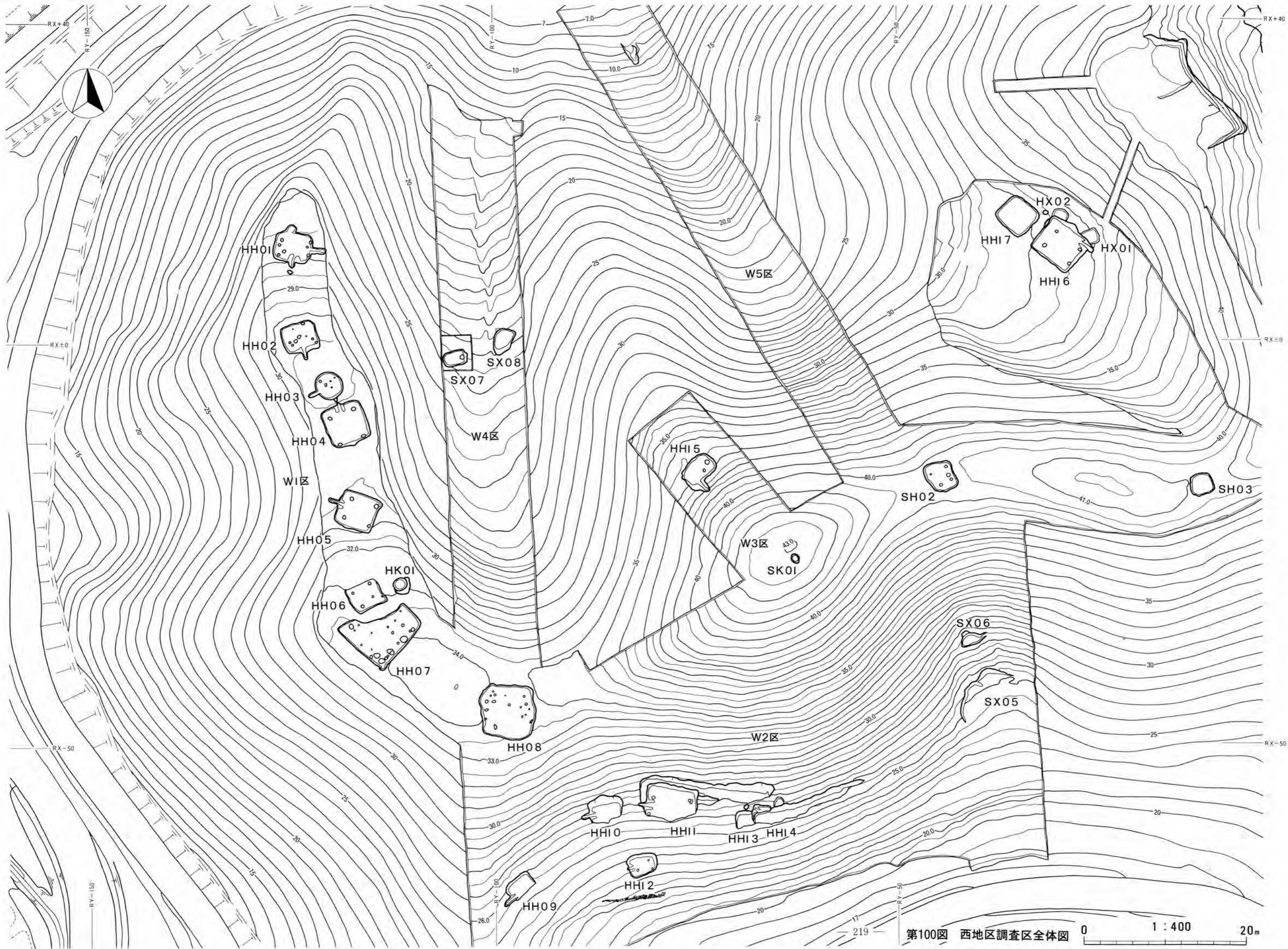
Photo.136

SB08建物跡(北東より)

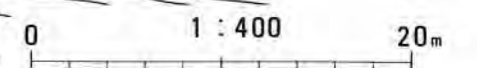
Ⅲ-1 古 代 集 落  
(西 地 区)







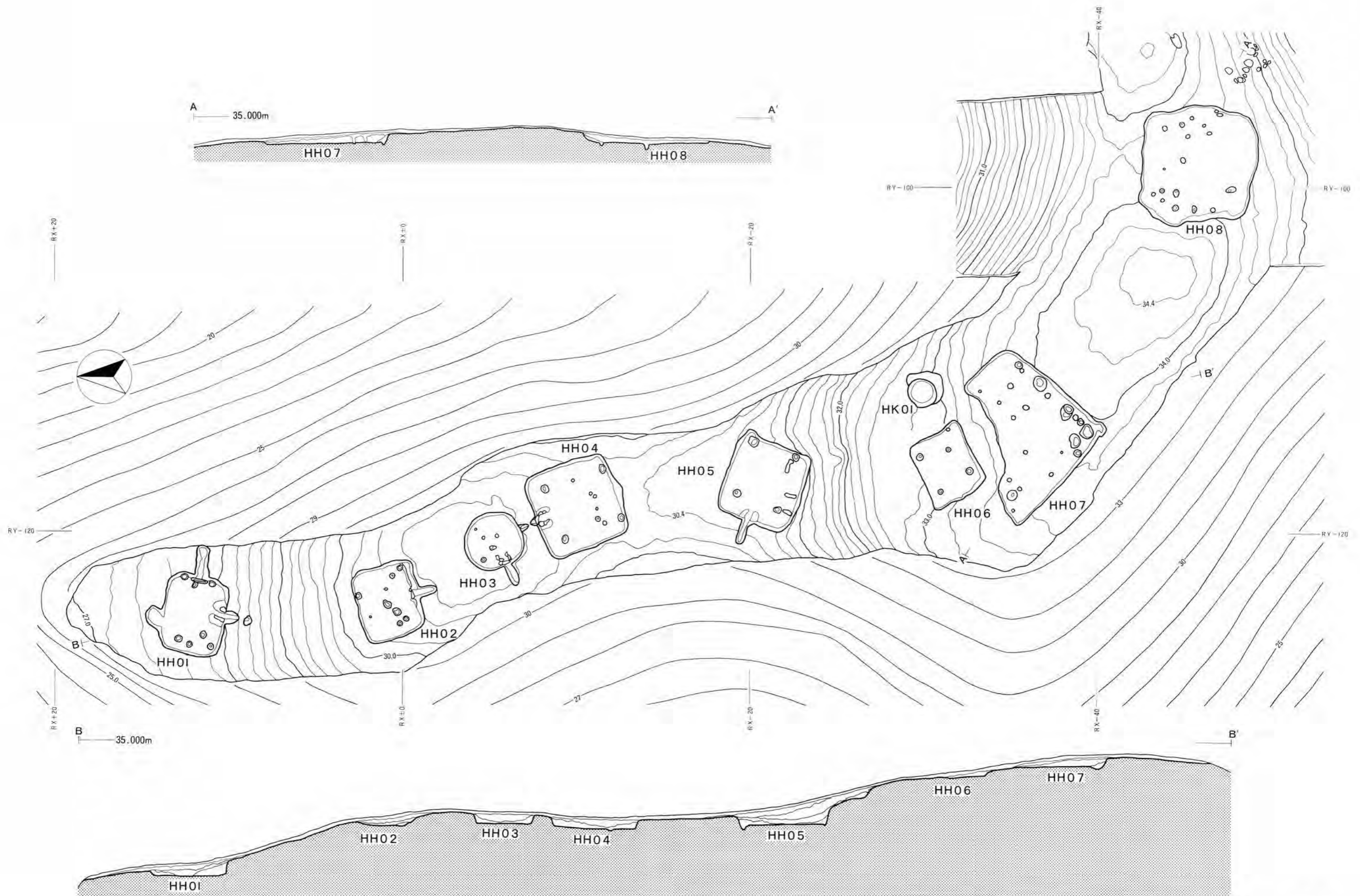
第100図 西地区調査区全体図



219







第101图 西地区WI区全体图、土层断面图

0 1:200 10m







西地区全景(南より)

Photo.137



西地区全景(北西より)

Photo.138



Photo.139

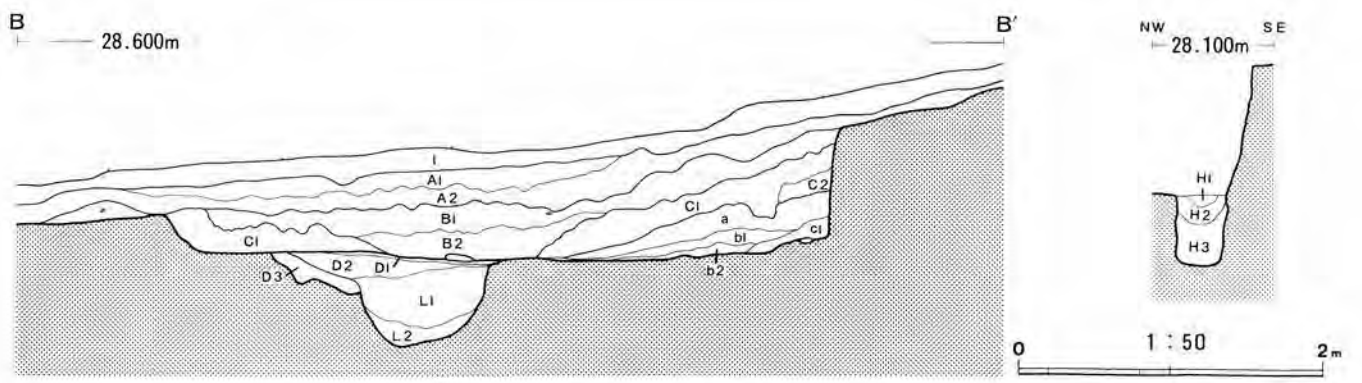
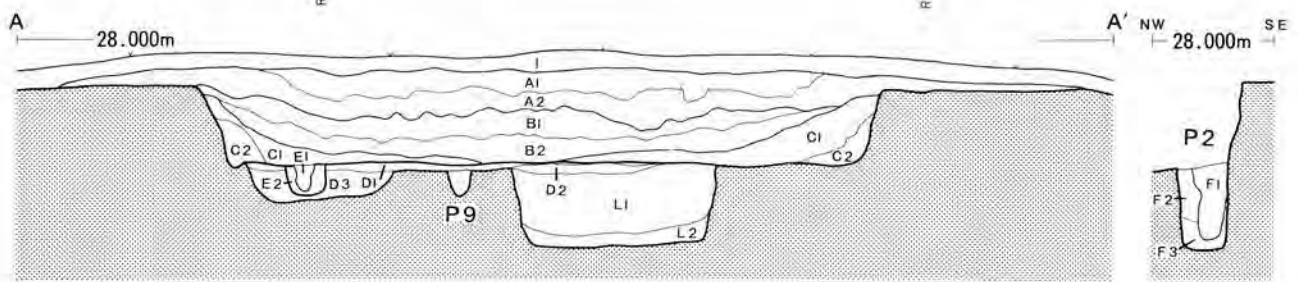
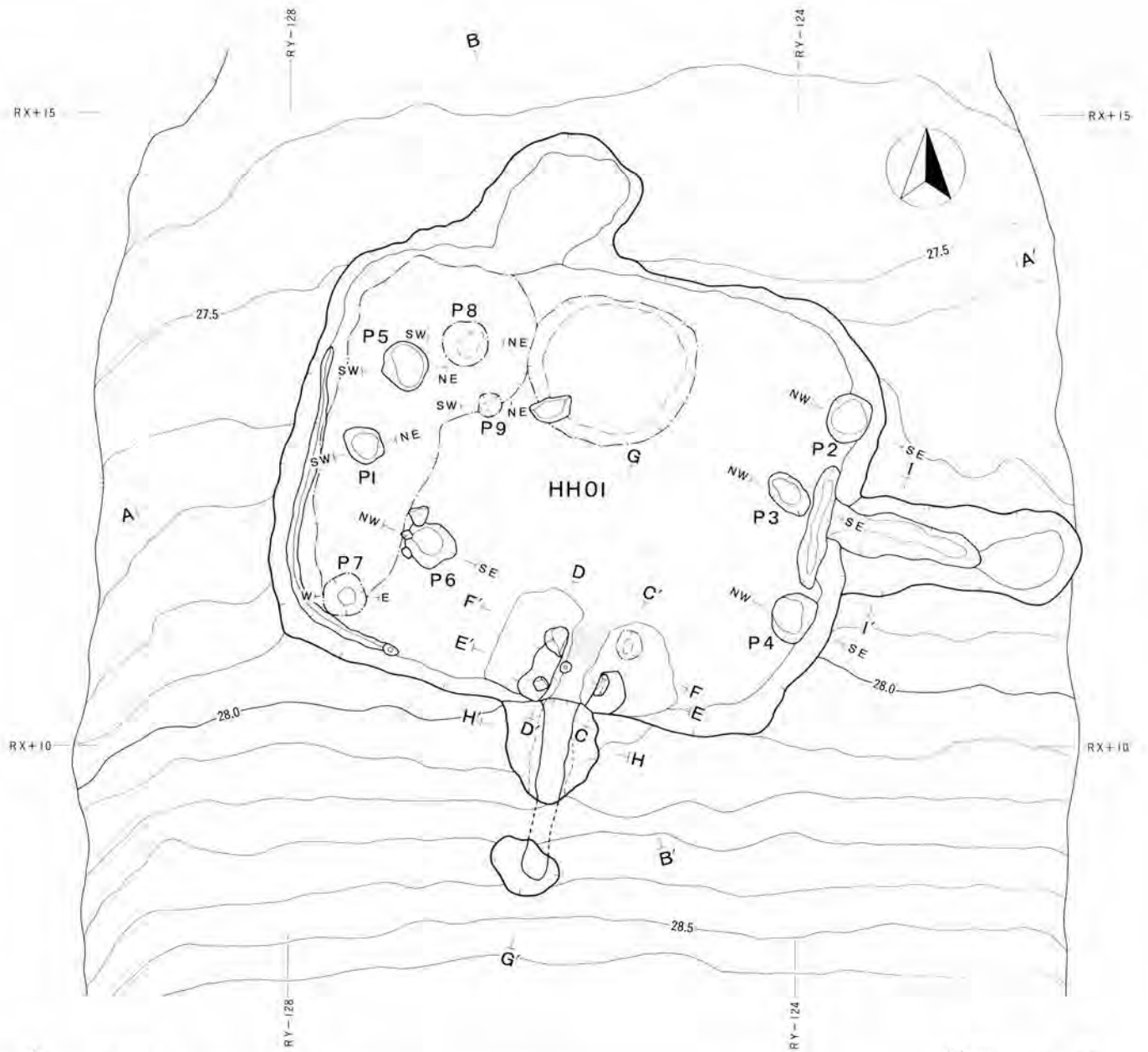
W1区全景(南東より)



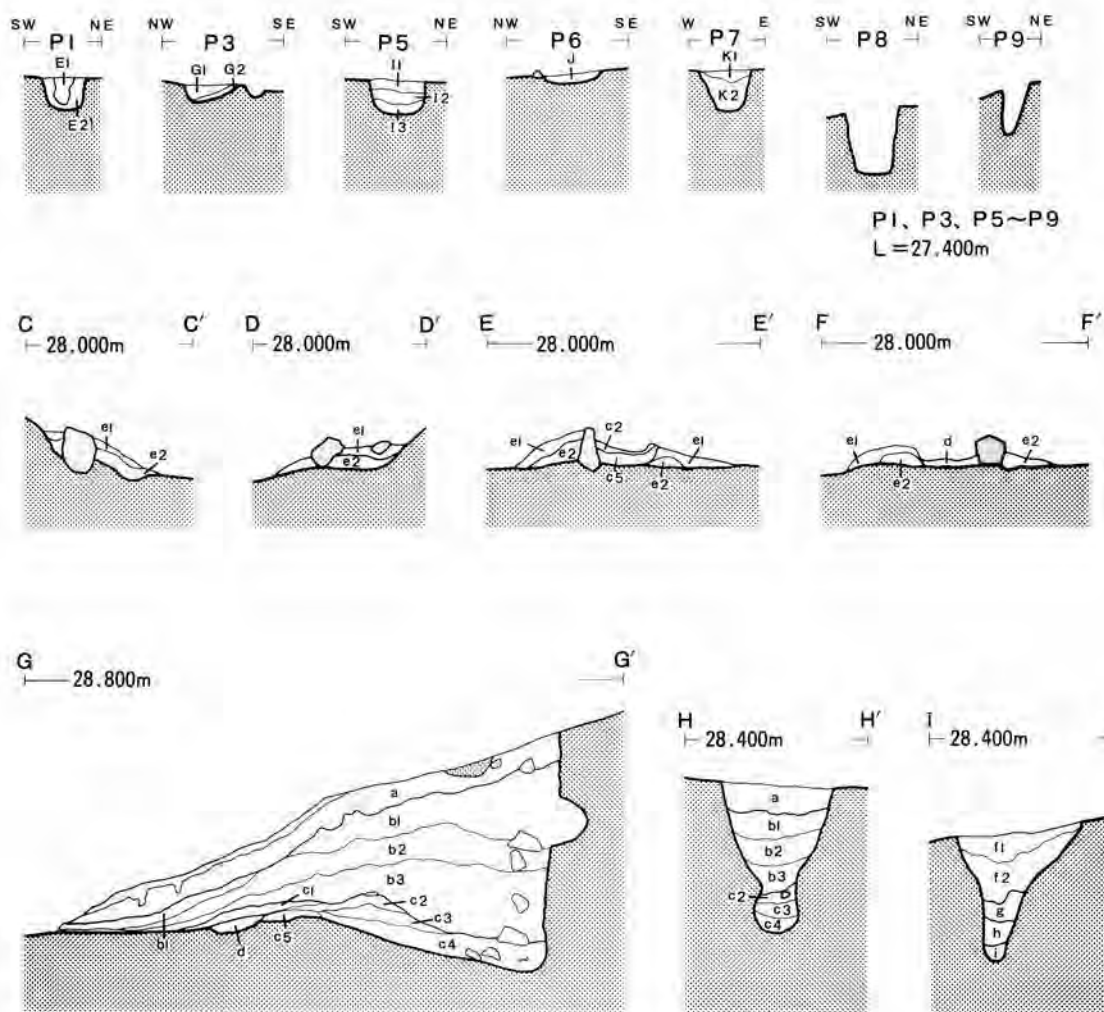
Photo.140

W1区全景(南より)





第102图 HH01竖穴住居跡平面図、土層断面図



第103图 HHO1竖穴住居跡土层断面图

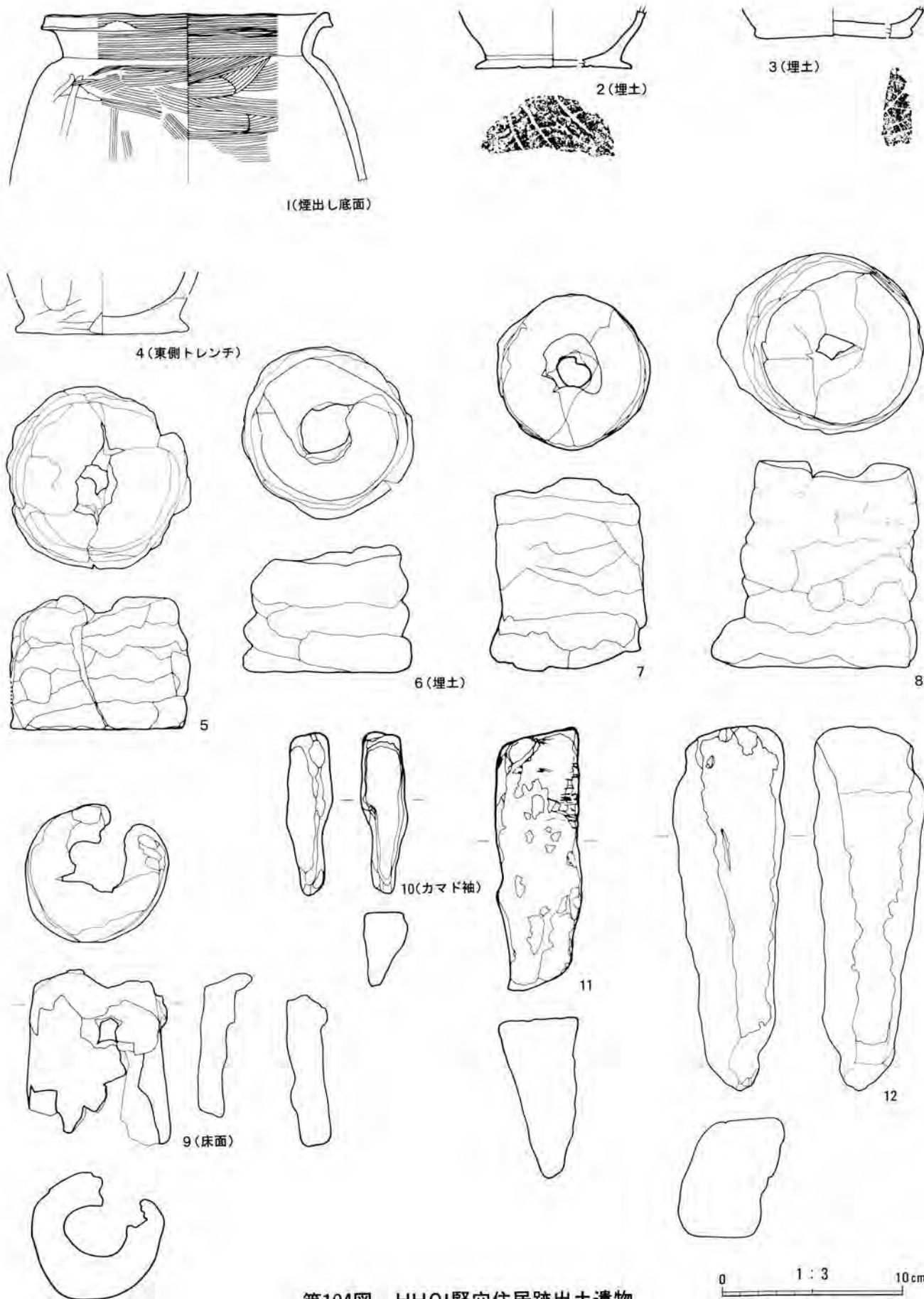
HH01  
 竪穴住居跡土層

層名	基本土	混入土
竪穴埋土 A1	10YR2/3黒褐色埴壤土	10YR3/4暗褐色砂質埴壤土粒状(2~3cm)2%混入 やや軟 粘性弱
竪穴埋土 A2	10YR2/3黒褐色埴壤土	10YR3/4暗褐色砂質埴壤土粒塊状(1~5cm)10%混入 粘性弱
竪穴埋土 B1	10YR2/2黒褐色埴壤土	10YR4/4暗褐色砂質埴壤土粉状1%混入 やや軟
竪穴埋土 B2	10YR2/2黒褐色埴壤土	10YR4/4暗褐色砂質埴壤土粉状5%混入 やや軟
竪穴埋土 C1	10YR5/4にぶい黄褐色砂質埴壤土	10YR3/3暗褐色埴壤土粉状5%混入 やや硬
竪穴埋土 C2	10YR5/4にぶい黄褐色砂質埴壤土	10YR3/3暗褐色埴壤土層状10%混入 やや硬
床面構築土 D1	10YR5/6黄褐色砂壤土	10YR6/6明黄褐色砂壤土粉状30%混入 硬
床面構築土 D2	10YR4/4褐色砂壤土	10YR6/6明黄褐色砂壤土粉状30%混入
床面構築土 D3	10YR4/6褐色砂壤土	10YR6/6明黄褐色砂壤土粉状30%混入
P1柱痕 E1	10YR4/2黒褐色砂壤土	10YR6/6明黄褐色砂壤土3%均一混入 軟 粘性無し
P1埋土 E2	10YR4/3にぶい黄褐色砂壤土	10YR6/6明黄褐色砂壤土塊状10%混入 やや硬
P2柱痕 F1	10YR3/2黒褐色砂壤土	10YR6/6明黄褐色砂壤土粉状3%均一混入 軟 粘性無し
P2埋土 F2	10YR6/6明黄褐色砂壤土	10YR3/2黒褐色砂壤土塊状5%混入 やや硬
P2埋土 F3	10YR6/6明黄褐色砂壤土	10YR3/2黒褐色砂壤土粉状10%混入 やや硬
P3埋土 G1	10YR4/2灰黄褐色砂壤土	10YR6/6明黄褐色砂壤土粒状20%均一混入 軟
P3埋土 G2	10YR7/6明黄褐色砂壤土	10YR4/2灰黄褐色砂壤土粉状2%均一混入 軟
P4埋土 H1	10YR7/6明黄褐色砂壤土	軟
P4埋土 H2	10YR4/4褐色砂壤土	10YR6/6明黄褐色砂壤土粉状5%混入 軟
P4埋土 H3	10YR6/6明黄褐色砂壤土	——
P5埋土 I1	10YR3/4暗褐色砂壤土	木炭含む
P5埋土 I2	10YR3/2黒褐色砂壤土	10YR6/6明黄褐色砂壤土塊状5%混入
P5埋土 I3	10YR6/6明黄褐色砂壤土	——
P6埋土 J	10YR3/2黒褐色砂壤土	木炭含む
P7埋土 K1	10YR3/4暗褐色砂壤土	花崗岩細礫含む
P7埋土 K2	10YR3/4暗褐色砂壤土	10YR6/3にぶい黄褐色砂壤土30%混入
P10埋土 L1	10YR7/8黄褐色砂壤土	10YR5/4にぶい黄褐色砂壤土層状混入 やや硬
P10埋土 L2	10YR6/6明黄褐色砂壤土	軟

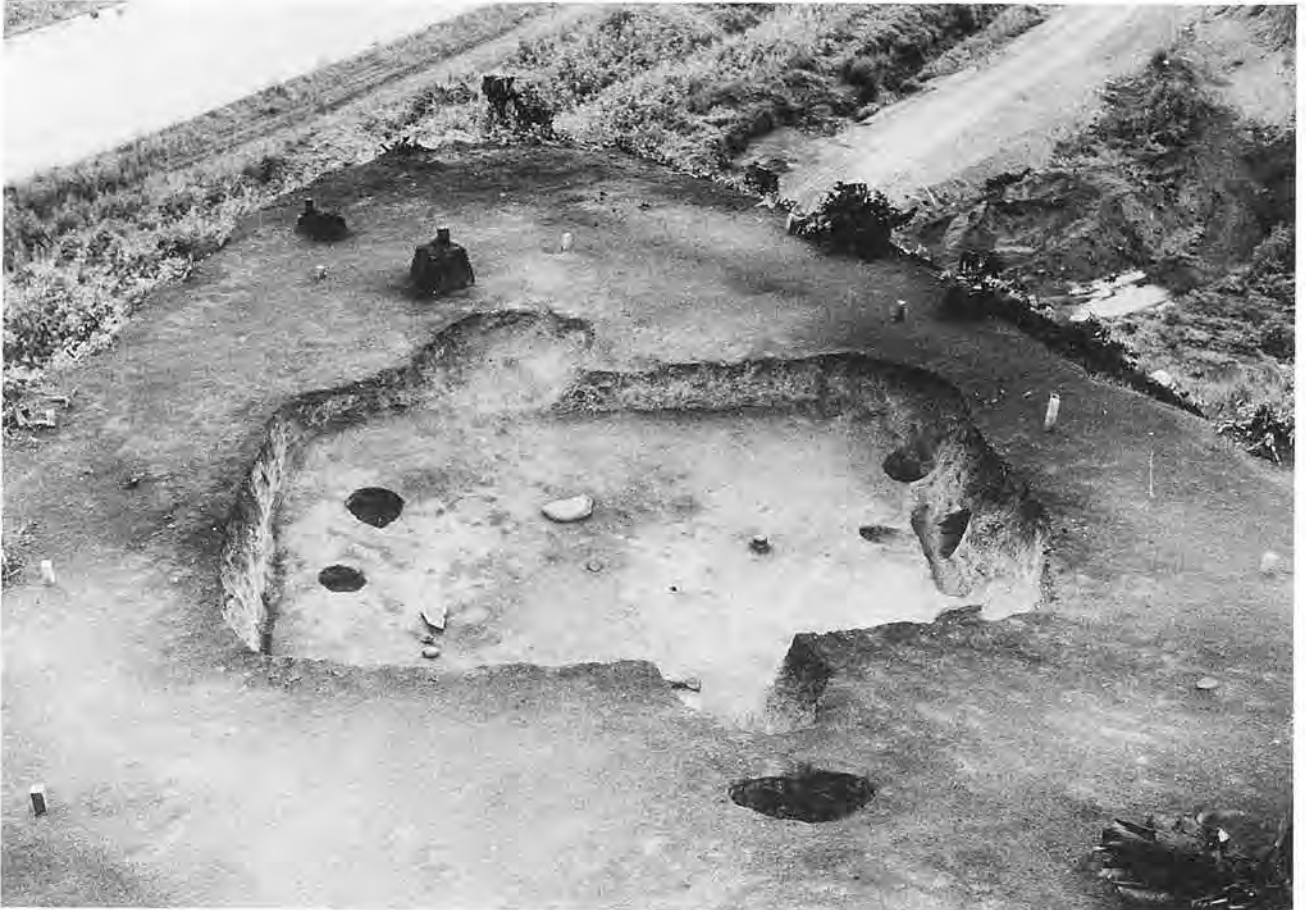
HH01  
 竪穴住居跡カマド土層

層名	基本土	混入土
カマド埋土 a	10YR7/8黄褐色砂壤土	10YR5/4にぶい黄褐色砂壤土塊状3%混入 やや軟
カマド埋土 b1	10YR4/4褐色砂壤土	10YR7/8黄褐色砂壤土5%層状混入 やや軟
カマド埋土 b2	10YR7/8黄褐色砂壤土	10YR4/6褐色砂壤土5%層状混入 やや硬
カマド埋土 b3	10YR4/4褐色砂壤土	10YR6/6明黄褐色砂壤土3%混入 やや硬
カマド埋土 c1	10YR7/6明黄褐色砂壤土	10YR6/6明黄褐色砂壤土5%混入
カマド埋土 c2	10YR6/6明黄褐色砂壤土	——
カマド埋土 c3	10YR5/8黄褐色砂壤土	——
カマド埋土 c4	10YR4/6褐色砂壤土	——
カマド埋土 c5	10YR3/4暗褐色砂壤土	10YR6/3にぶい黄褐色砂壤土5%混入 硬
焼土混土 d	7.5YR5/6黄褐色砂壤土	2.5YR5/6灰赤褐色焼土
ソデ構築土 e1	10YR7/8黄褐色砂壤土	——
ソデ構築土 e2	10YR3/4暗褐色砂壤土	——
旧カマド埋土 f1	10YR3/2黒褐色砂壤土	10YR6/6明黄褐色砂壤土塊状5%混入
旧カマド埋土 f2	10YR3/2黒褐色砂壤土	10YR6/6明黄褐色砂壤土塊状10%混入
旧カマド埋土 g	10YR3/4暗褐色砂壤土	10YR6/6明黄褐色砂壤土30%均一混入
旧カマド埋土 h	10YR4/4褐色砂壤土	——
旧カマド埋土 i	10YR6/6明黄褐色砂壤土	10YR3/4暗褐色砂壤土10%混入





第104図 HH01竪穴住居跡出土遺物



HH01 竪穴住居跡(南より)

Photo.141



HH01 竪穴住居跡(北より)

Photo.142

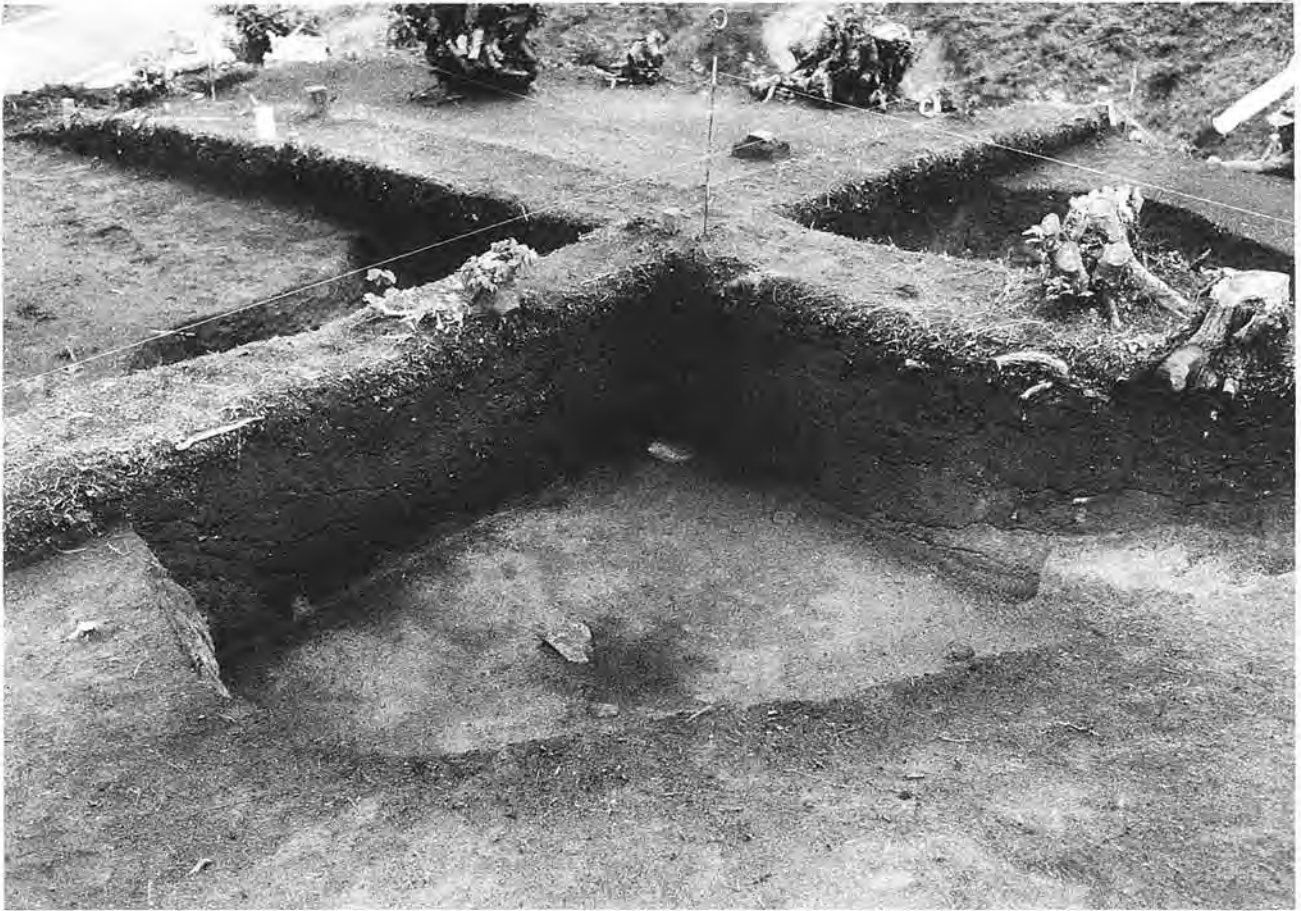


Photo.143

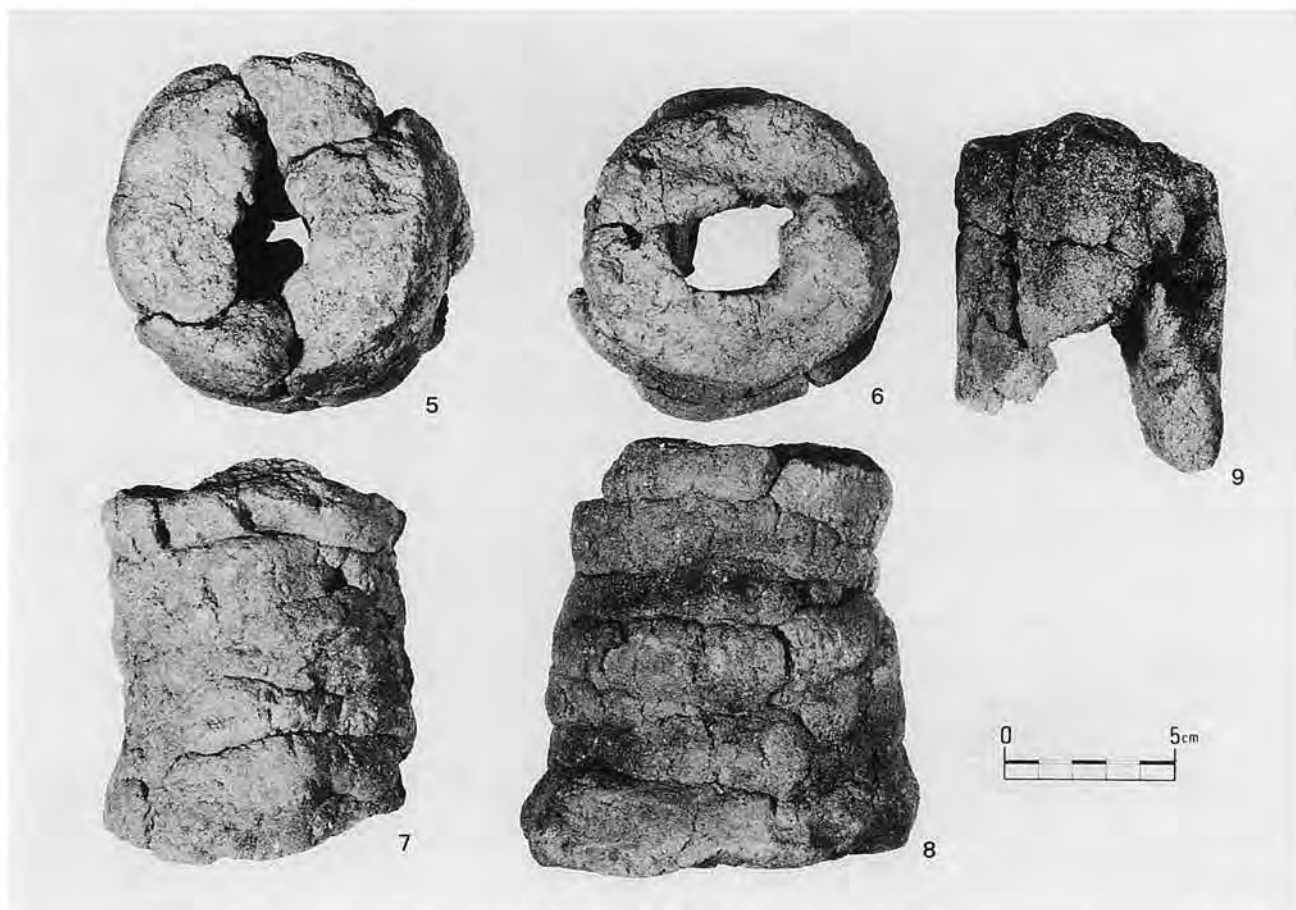
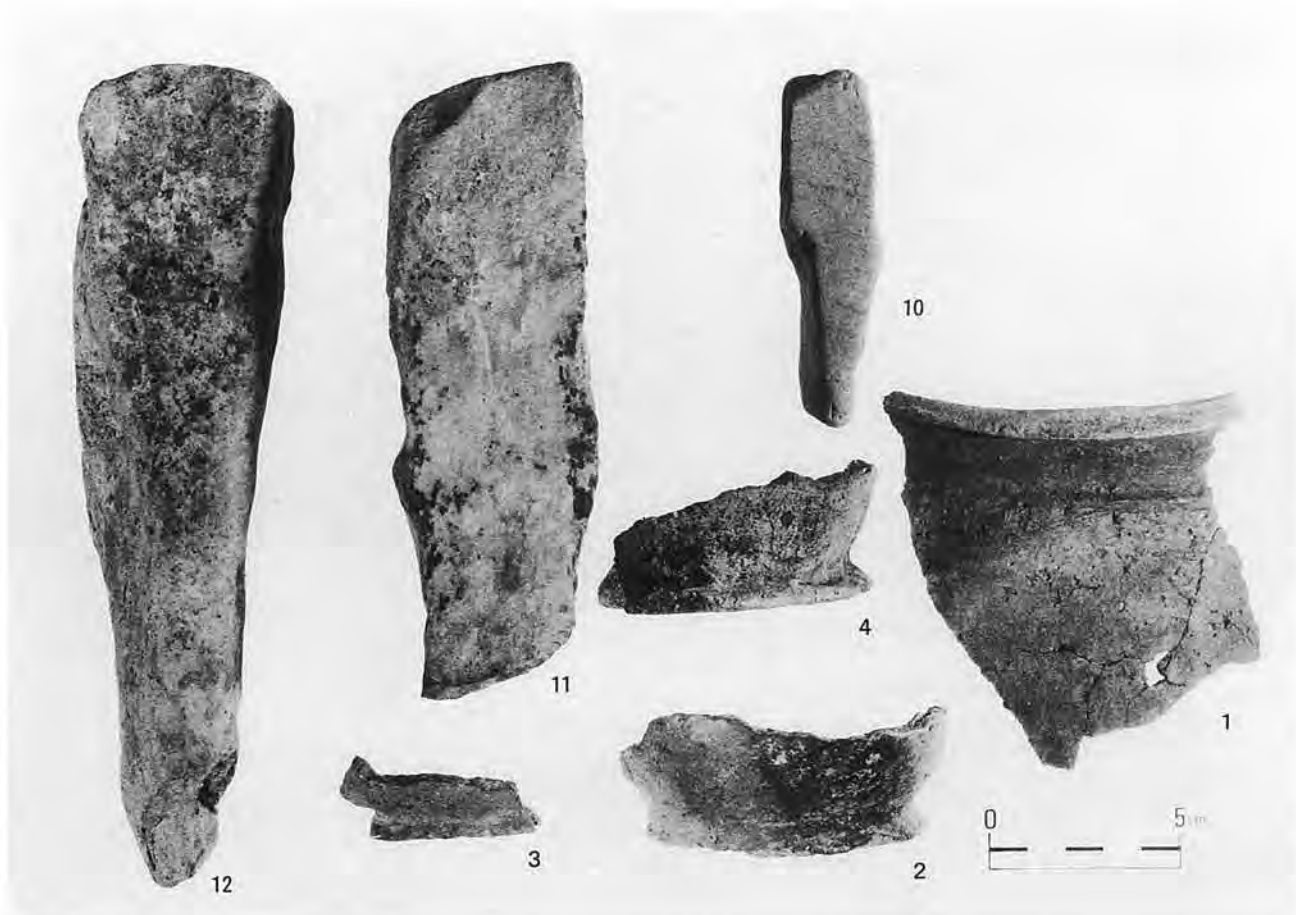
HH01 竪穴住居跡埋土



Photo.144

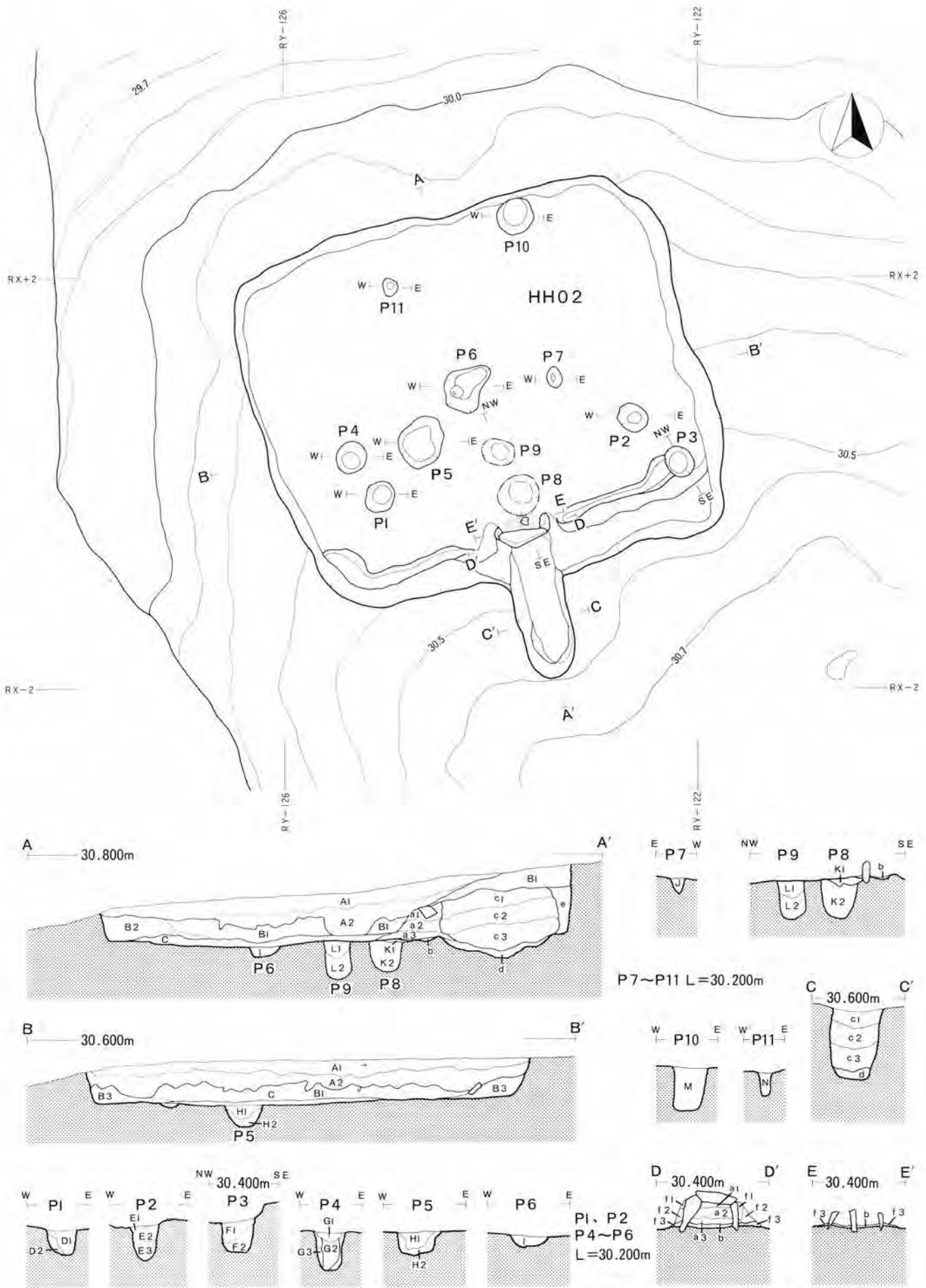
HH01 竪穴住居跡カマド





HH01竖穴住居跡出土遺物

Photo.145



第105图 HH02竖穴住居跡平面図、土层断面図

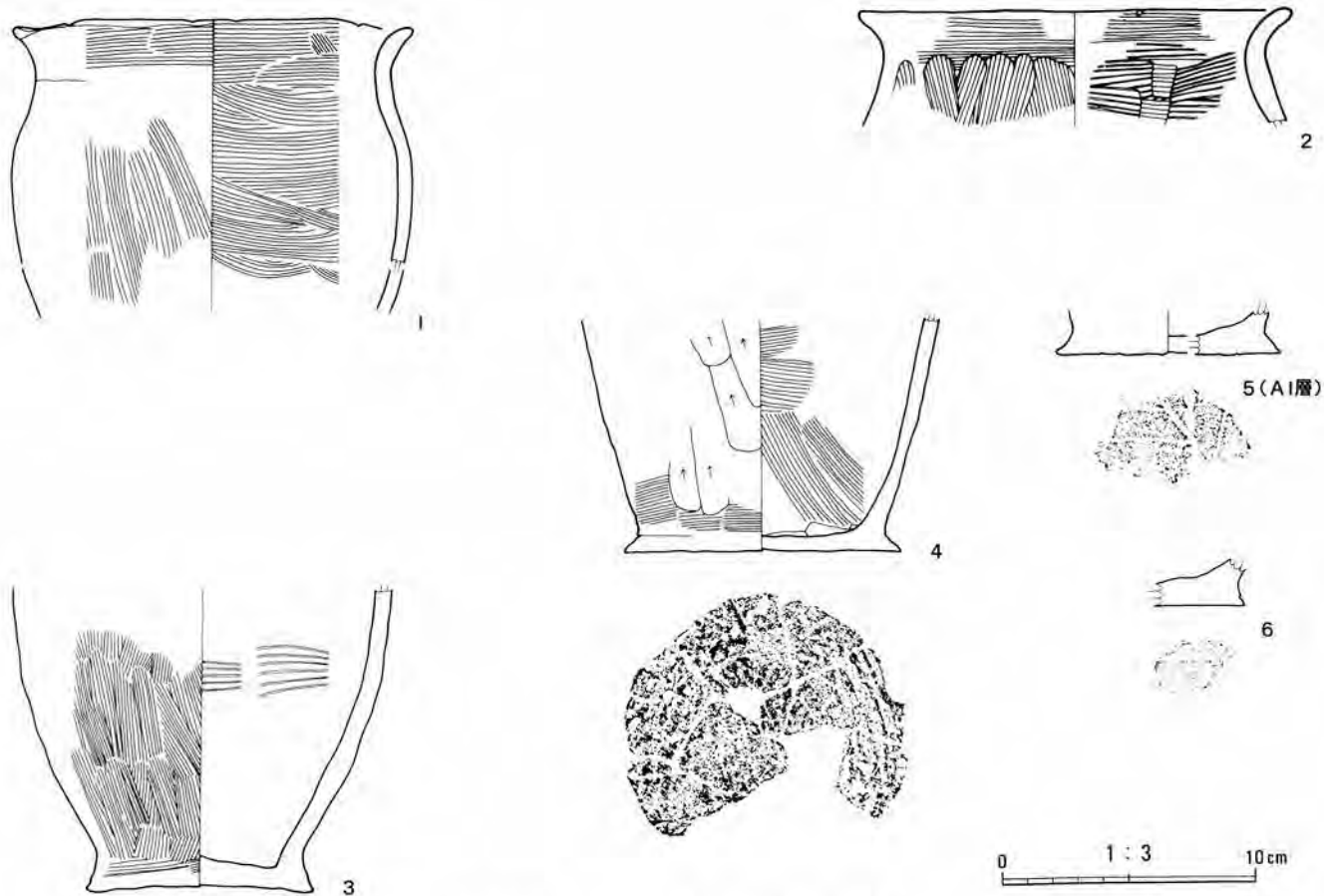
層名		基本土	混入土
堅穴埋土	A 1	7.5YR3/1黒褐色砂壤土	10YR5/8黄褐色砂壤土粉粒状1%混入 やや硬 粘性無し
堅穴埋土	A 2	7.5YR3/1黒褐色砂壤土	10YR5/8黄褐色砂壤土粉粒状5%混入 やや軟 粘性無し
堅穴埋土	B 1	10YR4/4褐色砂壤土	10YR6/6明黄褐色砂壤土粒塊状40%混入 軟 粘性無し
堅穴埋土	B 2	10YR4/4褐色砂壤土	10YR6/6明黄褐色砂壤土粒塊状20%混入 軟 粘性無し
堅穴埋土	B 3	10YR6/6明黄褐色砂壤土	7.5YR3/1黒褐色砂壤土粒状5%混入 やや軟
堅穴埋土	C	10YR2/2黒褐色砂壤土	10YR4/3にぶい黄褐色砂壤土粉状5%混入
P 1埋土	D 1	10YR2/2黒褐色砂壤土	10YR5/8黄褐色砂壤土粉粒状5%混入 やや軟
P 1埋土	D 2	10YR5/6黄褐色砂壤土	10YR2/2黒褐色砂壤土3%混入
P 2埋土	E 1	10YR2/2黒褐色砂壤土	10YR5/8黄褐色砂壤土混入
P 2埋土	E 2	10YR7/8黄褐色砂壤土	10YR2/2黒褐色砂壤土5%混入
P 2埋土	E 3	10YR5/8黄褐色砂壤土	10YR4/4褐色砂壤土混入
P 3埋土	F 1	10YR6/6明黄褐色砂壤土	10YR3/3暗褐色砂壤土5%混入
P 3埋土	F 2	10YR6/8明黄褐色砂壤土	10YR3/3暗褐色砂壤土3%混入
P 4埋土	G 1	10YR5/4にぶい黄褐色砂壤土	10YR7/6明黄褐色砂壤土20%粉状混入 やや硬
P 4柱痕	G 2	10YR2/2黒褐色砂壤土	10YR7/6明黄褐色砂壤土3%粉状混入 軟
P 4埋土	G 3	10YR7/8黄褐色砂壤土	10YR5/4にぶい黄褐色砂壤土5%混入
P 5埋土	H 1	10YR2/3黒褐色砂壤土	10YR5/8黄褐色砂壤土粉状混入
P 5埋土	H 2	10YR6/6明黄褐色砂壤土	10YR4/4褐色砂壤土30%混入
P 6埋土	I	10YR4/1褐色砂壤土	底面に焼土 木炭含む やや軟
P 7埋土	J	10YR5/4にぶい黄褐色砂壤土	10YR7/6明黄褐色砂壤土混入
P 8埋土	K 1	10YR4/4褐色砂壤土	花崗岩細礫含む
P 8埋土	K 2	10YR1/4褐色砂壤土	10YR6/6明黄褐色砂壤土30%混入 やや硬
P 9埋土	L 1	10YR3/4暗褐色砂壤土	10YR5/8黄褐色砂壤土混入 木炭含む やや硬
P 9埋土	L 2	10YR3/3暗褐色砂壤土	花崗岩細礫含む やや軟
P 10埋土	M	10YR4/4褐色砂壤土	10YR6/6明黄褐色砂壤土5%混入 やや硬
P 10埋土	N	10YR4/3にぶい黄褐色砂壤土	10YR6/6明黄褐色砂壤土混入 やや硬

HH02  
堅穴住居跡土層

層名		基本土	混入土
焼部	a 1	10YR4/6褐色砂壤土	10YR6/6明黄褐色砂壤土30%粉粒状混入 木炭含む やや軟
焼部	a 2	10YR4/6褐色砂壤土	10YR6/6明黄褐色砂壤土10%粉粒状混入 やや軟
焼部	a 3	10YR3/4暗褐色砂壤土	10YR6/6明黄褐色砂壤土5%粉粒状混入 軟
焼部焼土	b	5YR5/8明赤褐色焼土	——
煙道部	c 1	10YR7/6明黄褐色砂壤土	10YR6/6明黄褐色砂壤土5%混入
煙道部	c 2	10YR6/6明黄褐色砂壤土	——
煙道部	c 3	10YR5/8黄褐色砂壤土	——
煙道部	d	10YR4/6褐色砂壤土	5YR5/8明赤褐色焼土5%粉状混入
煙道部	e	10YR5/8黄褐色砂壤土	——
ソテ構築土	f 1	10YR4/4褐色砂壤土	——
ソテ構築土	f 2	10YR5/8黄褐色砂壤土	10YR4/4褐色砂壤土混入
ソテ構築土	f 3	10YR6/6明黄褐色砂壤土	——

HH02  
堅穴住居跡カマド土層





第106図 HH02豎穴住居跡出土遺物



Photo.146

HH02豎穴住居跡出土遺物



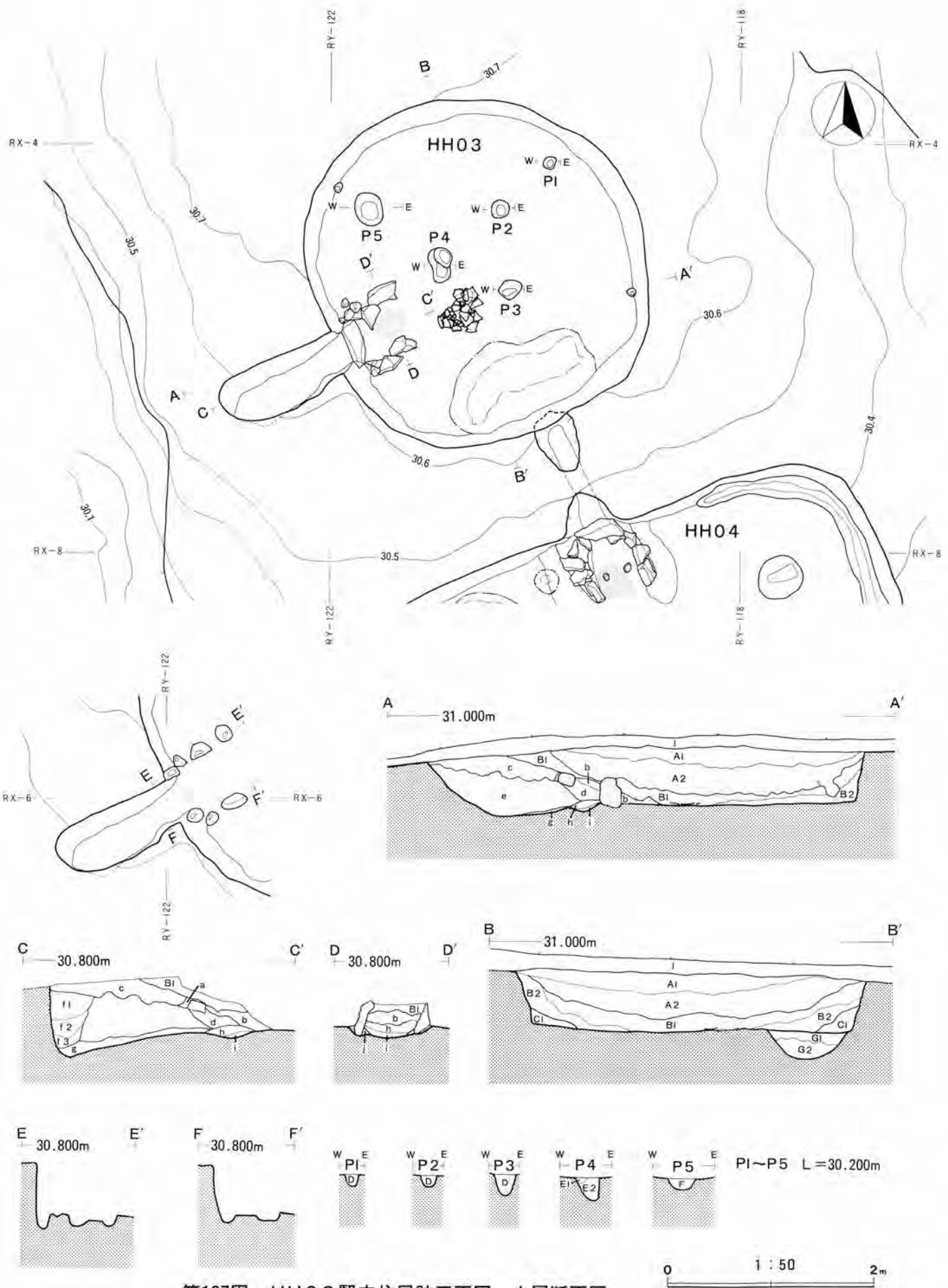
HH02 竖穴住居跡(南より)

Photo.147



HH02 竖穴住居跡カマド

Photo.148



第107图 HH03竖穴住居跡平面图、土层断面图

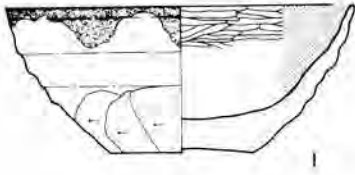


層名	基本土	混入土
竪穴埋土 A 1	10YR3/2黒褐色シルト質壤土	10YR4/3にぶい黄褐色砂壤土粉状1%混入 やや軟 粘性弱
竪穴埋土 A 2	10YR3/2黒褐色シルト質壤土	10YR4/3にぶい黄褐色砂壤土粉状3%混入 軟 粘性無し
竪穴埋土 B 1	7.5YR3/1黒褐色シルト質壤土	10YR4/3にぶい黄褐色砂壤土粉状5%混入 木炭含む
竪穴埋土 B 2	7.5YR3/1黒褐色シルト質壤土	10YR6/6明黄褐色砂壤土粒塊状20%混入 やや硬
竪穴埋土 C 1	10YR6/6明黄褐色砂壤土	10YR4/3にぶい黄褐色砂壤土粉状5%混入
P 1埋土 D	10YR2/1黒色砂壤土	10YR6/6明黄褐色砂壤土粒塊状3%混入
P 2埋土 D	10YR2/1黒色砂壤土	10YR6/6明黄褐色砂壤土粒塊状3%混入
P 3埋土 D	10YR2/1黒色砂壤土	10YR6/6明黄褐色砂壤土粒塊状3%混入
P 4埋土 E 1	10YR6/6明黄褐色砂壤土	——
P 4埋土 E 2	10YR2/1黒色砂壤土	10YR6/6明黄褐色砂壤土粒塊状3%混入
P 5埋土 F	10YR5/6黄褐色砂壤土	10YR6/6明黄褐色砂壤土層状混入
P 6埋土 G 1	10YR5/6黄褐色砂壤土	10YR3/2黒褐色砂壤土, 10YR7/6明黄褐色砂壤土, 焼土塊状混入 焼け石含む
P 6埋土 G 2	10YR6/6明黄褐色砂壤土	軟

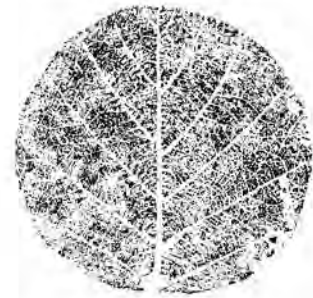
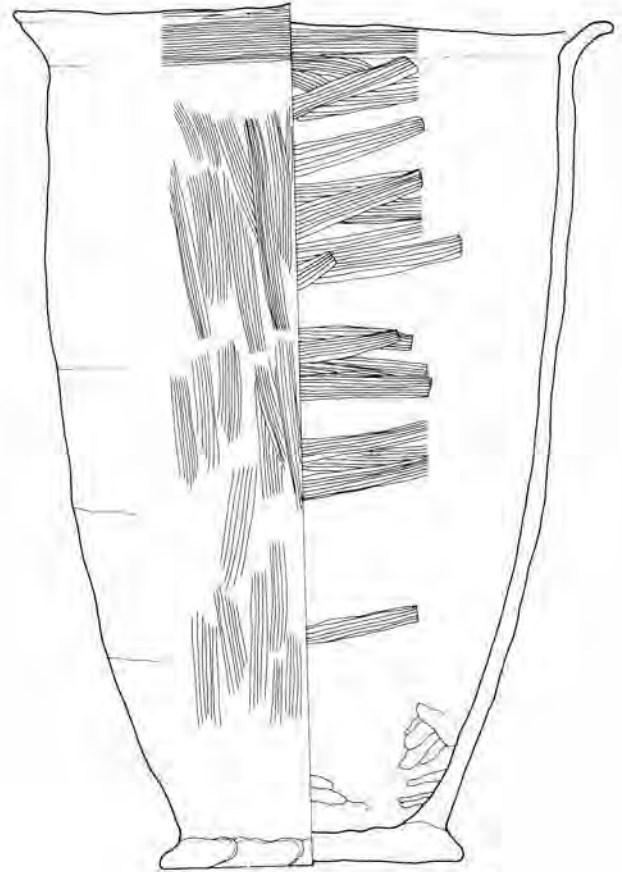
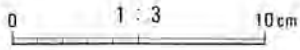
HH03  
竪穴住居跡土層

層名	基本土	混入土
燃焼部 a	10YR6/6明黄褐色砂質壤土	——
燃焼部 b	10YR3/2黒褐色砂壤土	10YR6/6明黄褐色砂壤土粒塊状10%混入
煙道部 c	10YR5/6黄褐色砂壤土	10YR4/4褐色砂壤土塊状混入
燃焼部 d	10YR4/3にぶい黄褐色砂壤土	10YR3/2黒褐色砂壤土混入
煙道部 e	10YR7/6明黄褐色砂壤土	10YR5/6明黄褐色砂壤土塊状5%混入
煙道部 f 1	10YR4/6褐色砂壤土	10YR6/6明黄褐色砂壤土粉粒状30%混入
煙道部 f 2	10YR4/6褐色砂壤土	10YR6/6明黄褐色砂壤土粉粒状10%混入 やや軟
煙道部 f 3	10YR4/3にぶい黄褐色砂壤土	10YR6/6明黄褐色砂壤土粉粒状3%混入 軟
煙道部 g	10YR4/3にぶい黄褐色砂壤土	焼土粉混入 木炭含む
焼土混土 h	7.5YR4/6褐色砂質焼土	10YR3/2黒褐色砂壤土粒状5%混入
焼土 i	7.5YR4/6褐色砂質焼土	——
ソデ構築土 j	10YR4/6褐色砂壤土	——

HH03  
竪穴住居跡カマド土層



2(表土)



第108図 HH03 竖穴住居跡出土遺物



HH03 竪穴住居跡(南より)

Photo.149



HH03 竪穴住居跡埋土(Sec. B)

Photo.150





Photo.151

HH03竪穴住居跡カマド



Photo.152

HH03竪穴住居跡床面遺物出土状況



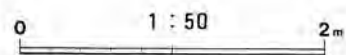
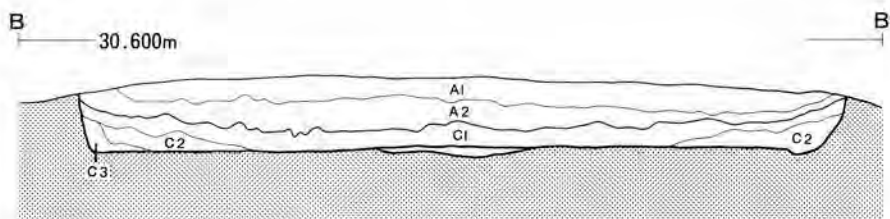
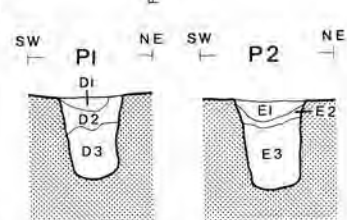
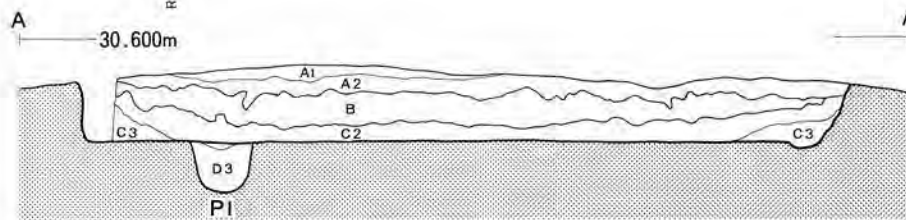
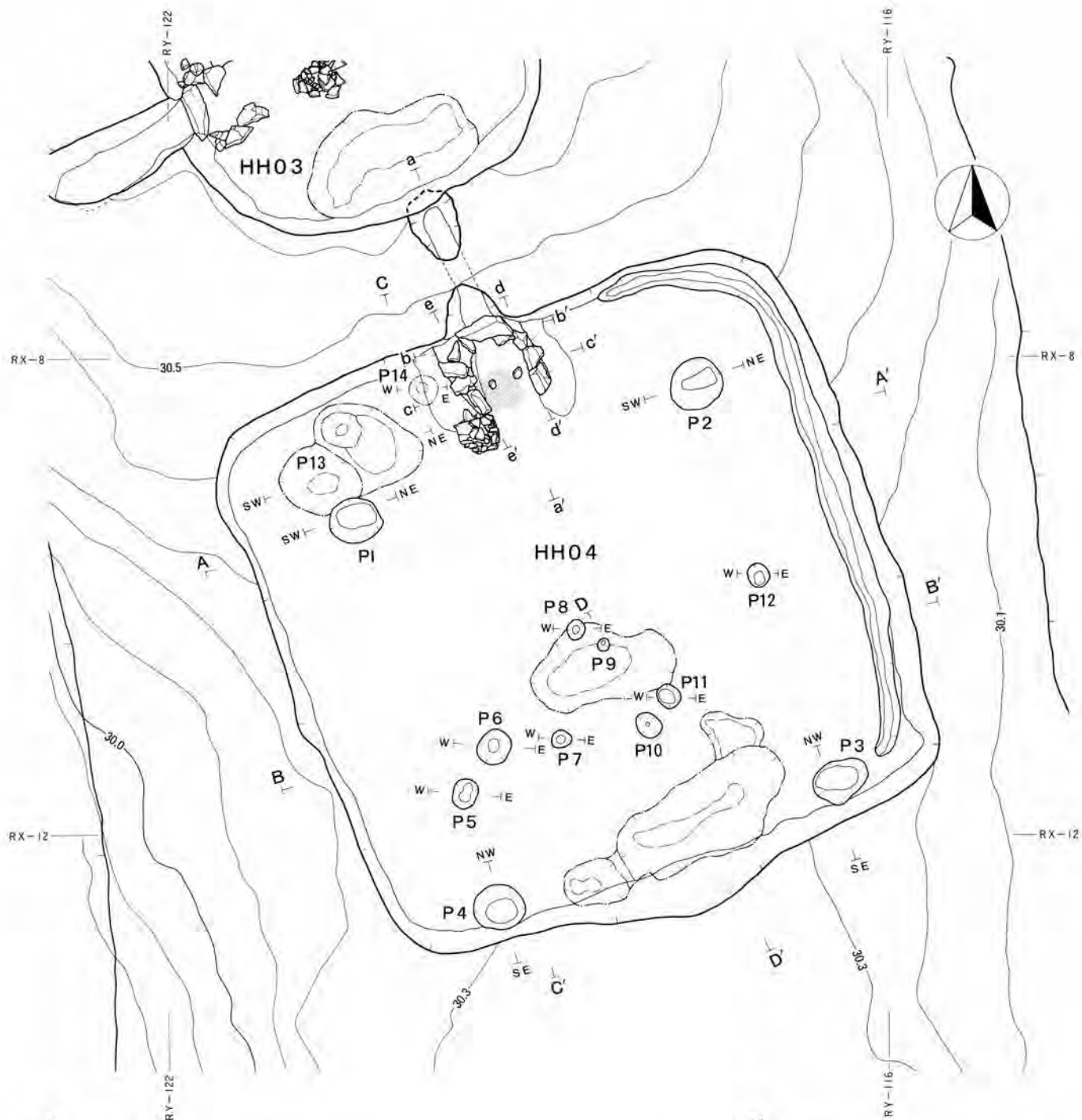
HH03 竖穴住居跡遺物出土状況

Photo.153



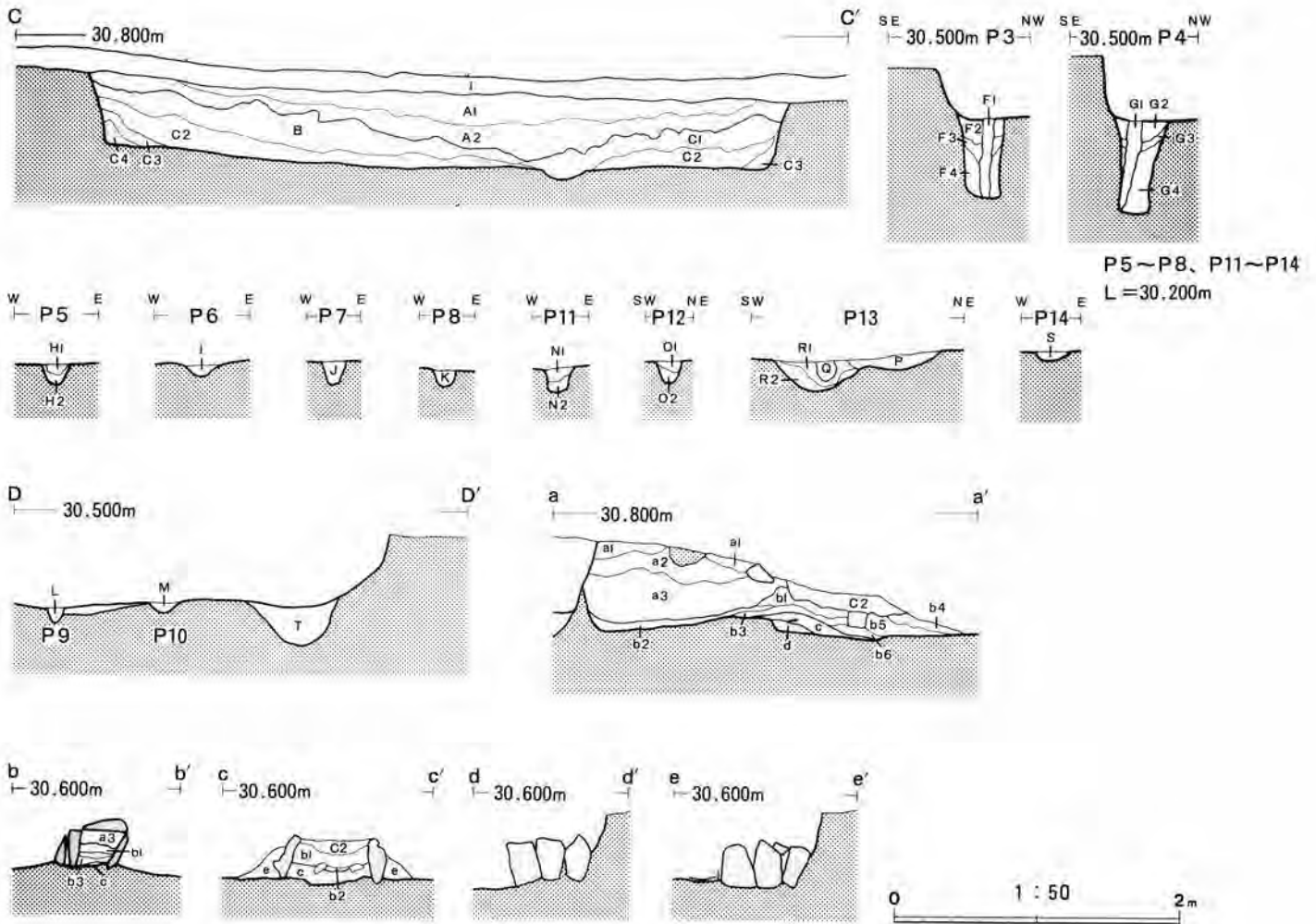
HH03 竖穴住居跡出土遺物

Photo.154



第109圖 HH04 豎穴住居跡平面圖、土層断面圖





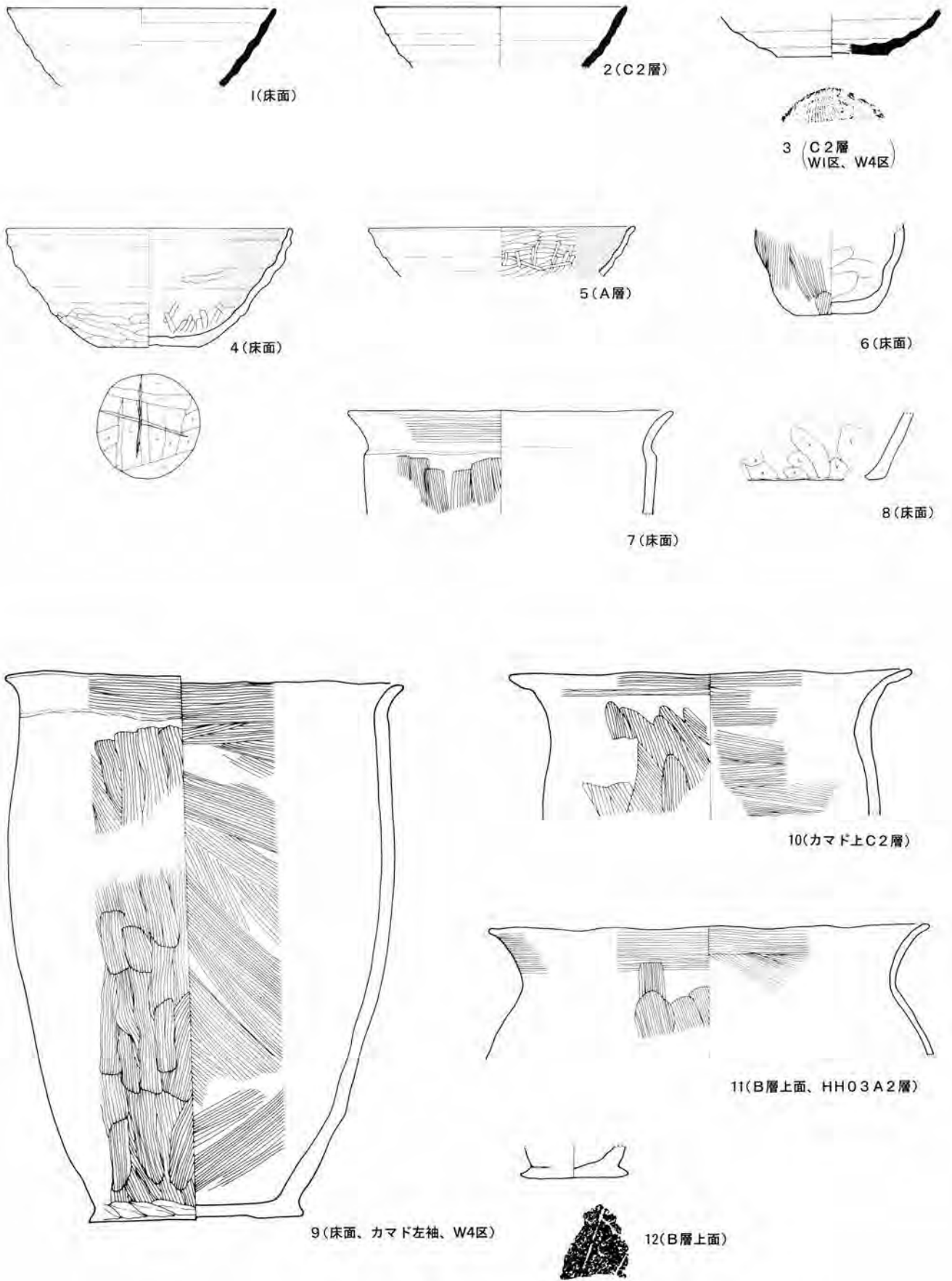
第110图 HH04竖穴住居跡土层断面图

HH04  
竪穴住居跡土層

層名	基本土	混入土
竪穴埋土 A1	10YR2/2黒褐色砂壤土	やや軟 粘性無し
竪穴埋土 A2	10YR2/2黒褐色砂壤土	10YR3/4暗褐色砂壤土粉状5%混入 やや軟 粘性無し
竪穴埋土 B	10YR7/6明黄褐色砂壤土	10YR4/4褐色砂壤土粒塊状10%混入 やや硬 粘性無し
竪穴埋土 C1	10YR3/4暗褐色砂壤土	10YR2/3黒褐色砂壤土粒塊状混入 やや硬 粘性無し
竪穴埋土 C2	10YR3/3暗褐色砂壤土	10YR7/6明黄褐色砂壤土3%粉状均一混入 やや硬 粘性無し
竪穴埋土 C3	10YR5/4にぶい黄褐色砂壤土	10YR3/3暗褐色砂壤土5%均一混入 やや硬 粘性無し
竪穴埋土 C4	10YR6/6明黄褐色砂壤土	10YR3/3暗褐色砂壤土1%均一混入
P1埋土 D1	10YR3/4暗褐色砂壤土	10YR3/2黒褐色砂壤土粉状10%混入 やや軟
P1埋土 D2	10YR6/8明黄褐色砂壤土	10YR5/6黄褐色砂壤土30%粉粒状均一混入 やや軟 木炭含む
P1埋土 D3	10YR5/8黄褐色砂壤土	——
P2埋土 E1	10YR4/4褐色砂壤土	10YR3/3暗褐色砂壤土50%混入 やや軟
P2埋土 E2	10YR5/8黄褐色砂壤土	10YR7/8黄褐色砂壤土粒状30%混入 やや軟
P2埋土 E3	10YR5/8黄褐色砂壤土	——
P3埋土 F1	10YR4/4褐色砂壤土	軟
P3埋土 F2	10YR6/6明黄褐色砂壤土	10YR7/6明黄褐色砂壤土3%混入 やや軟
P3埋土 F3	10YR6/6明黄褐色砂壤土	10YR5/3にぶい黄褐色砂壤土,10YR2/1黒色砂壤土粉粒状混入 やや軟
P3埋土 F4	10YR6/6明黄褐色砂壤土	軟
P4埋土 G1	10YR4/4褐色砂壤土	軟
P4埋土 G2	10YR5/6黄褐色砂壤土	10YR2/2黒褐色砂壤土3%粒状均一混入
P4埋土 G3	10YR4/4褐色砂壤土	——
P5埋土 G4	10YR6/6明黄褐色砂壤土	——
P5埋土 H1	7.5YR2/1黒色砂壤土	10YR5/8黄褐色砂壤土3%粉状混入
P5埋土 H2	10YR7/6明黄褐色砂壤土	——
P6埋土 I	10YR4/3にぶい黄褐色砂壤土	10YR6/6明黄褐色砂壤土粒塊状混入
P7埋土 J	10YR2/3黒褐色砂壤土	10YR6/6明黄褐色砂壤土3%粒状混入
P8埋土 K	10YR2/3黒褐色砂壤土	——
P9埋土 L	10YR2/2黒褐色砂壤土	10YR4/3にぶい黄褐色砂壤土混入
P10埋土 M	10YR2/2黒褐色砂壤土	10YR4/3にぶい黄褐色砂壤土混入
P11埋土 N1	10YR3/2黒褐色砂壤土	——
P11埋土 N2	10YR3/4暗褐色砂壤土	10YR6/6明黄褐色砂壤土混入
P12埋土 O1	10YR4/3にぶい黄褐色砂壤土	——
P12埋土 O2	10YR6/6明黄褐色砂壤土	——
P13埋土 P	10YR4/6褐色砂壤土	10YR7/8黄褐色砂壤土層状混入 焼土粒混入
P13埋土 Q	7.5YR8/4浅黄褐色粘土	——
P13埋土 R1	10YR4/3にぶい黄褐色砂壤土	——
P13埋土 R2	10YR6/6明黄褐色砂壤土	——
P14埋土 S	10YR3/4暗褐色砂壤土	10YR6/6明黄褐色砂壤土5%混入
P15埋土 T	10YR2/3黒褐色砂壤土	10YR6/6明黄褐色砂壤土粒塊状混入

HH04  
竪穴住居跡カマド土層

層名	基本土	混入土
煙道部 a1	10YR3/1黒褐色砂壤土	——
煙道部 a2	10YR3/1黒褐色砂壤土	10YR6/6明黄褐色砂壤土30%粉粒状混入
煙道部 a3	10YR3/2黒褐色砂壤土	10YR6/6明黄褐色砂壤土10%粒状混入 木炭含む
燃焼部 b1	10YR3/3暗褐色砂壤土	5YR5/8明赤褐色焼土40%粉状混入
煙道部 b2	10YR3/1黒褐色砂壤土	5YR5/8明赤褐色焼土40%粉状混入
燃焼部 b3	5YR5/8明赤褐色焼土	10YR3/1黒褐色砂壤土5%粒状混入
燃焼部 b4	10YR4/4褐色砂壤土	5YR5/8明赤褐色焼土5%粉状混入
燃焼部 b5	10YR4/4褐色砂壤土	5YR5/8明赤褐色焼土10%粒状混入
燃焼部 b6	10YR4/6褐色砂壤土	5YR5/8明赤褐色焼土30%粒状混入
燃焼部焼土 c	5YR5/8明赤褐色焼土	やや硬
燃焼部 d	10YR3/3暗褐色砂壤土	10YR6/6明黄褐色砂壤土均一混入 木炭含む やや軟
ソデ構築土 e	10YR4/4褐色砂壤土	10YR4/6褐色砂壤土粒状混入 5YR5/8明赤褐色焼土5%粒状均一混入



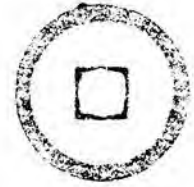
0 1:3 10cm

第111図 HH04 竪穴住居跡出土遺物(1)

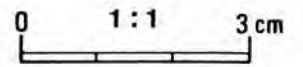




13(カマド支脚右、HH07床面接合)



14(A1層上部)



第112図 HH04 竪穴住居跡出土遺物(2)

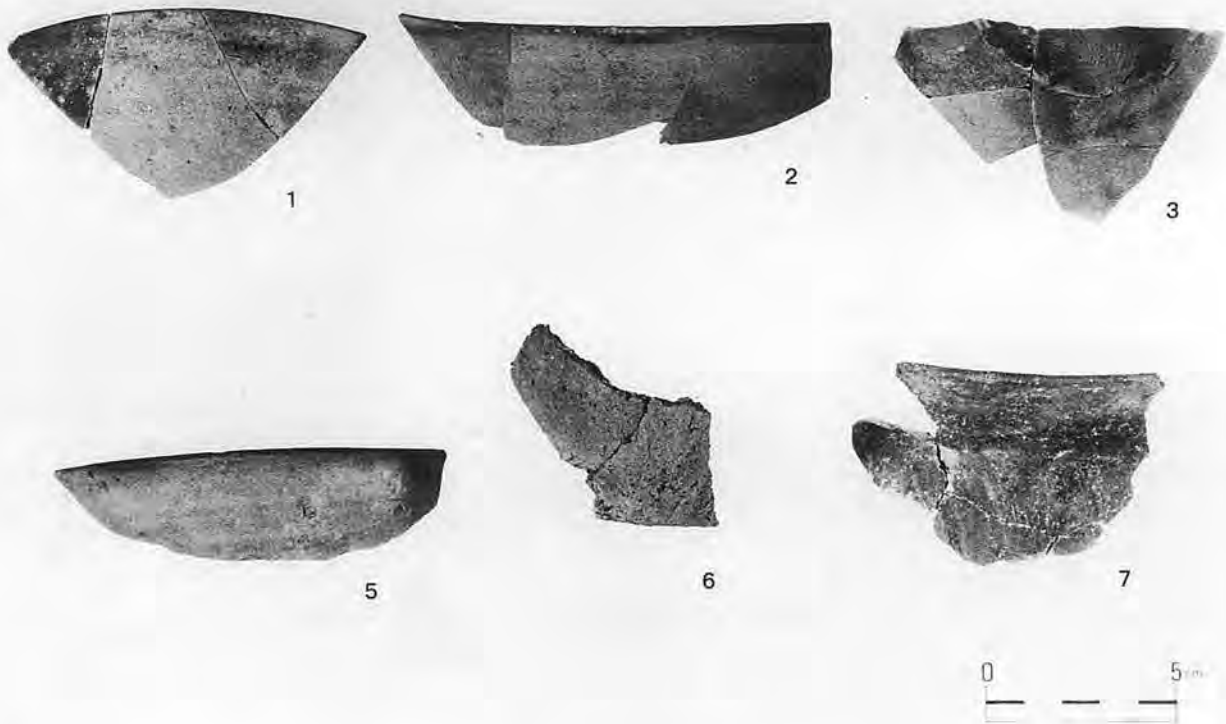
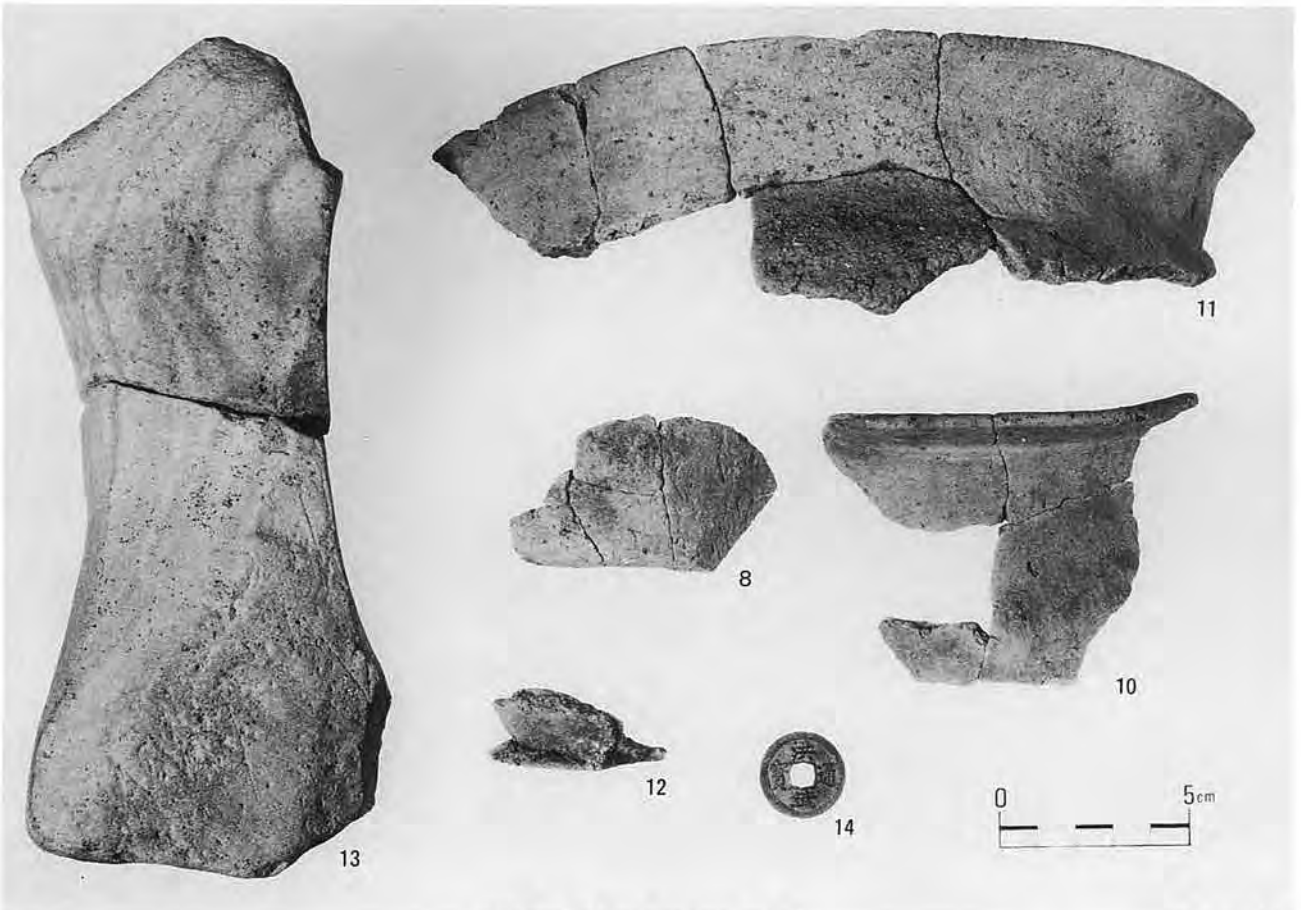
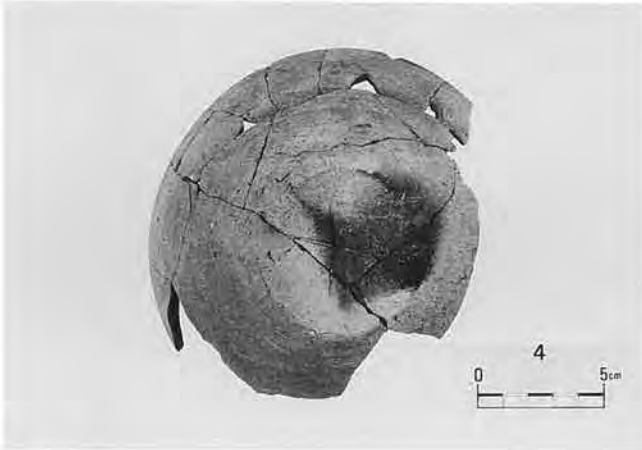


Photo.155

HH04 竪穴住居跡出土遺物



HHO 4 竖穴住居跡出土遺物

Photo.156

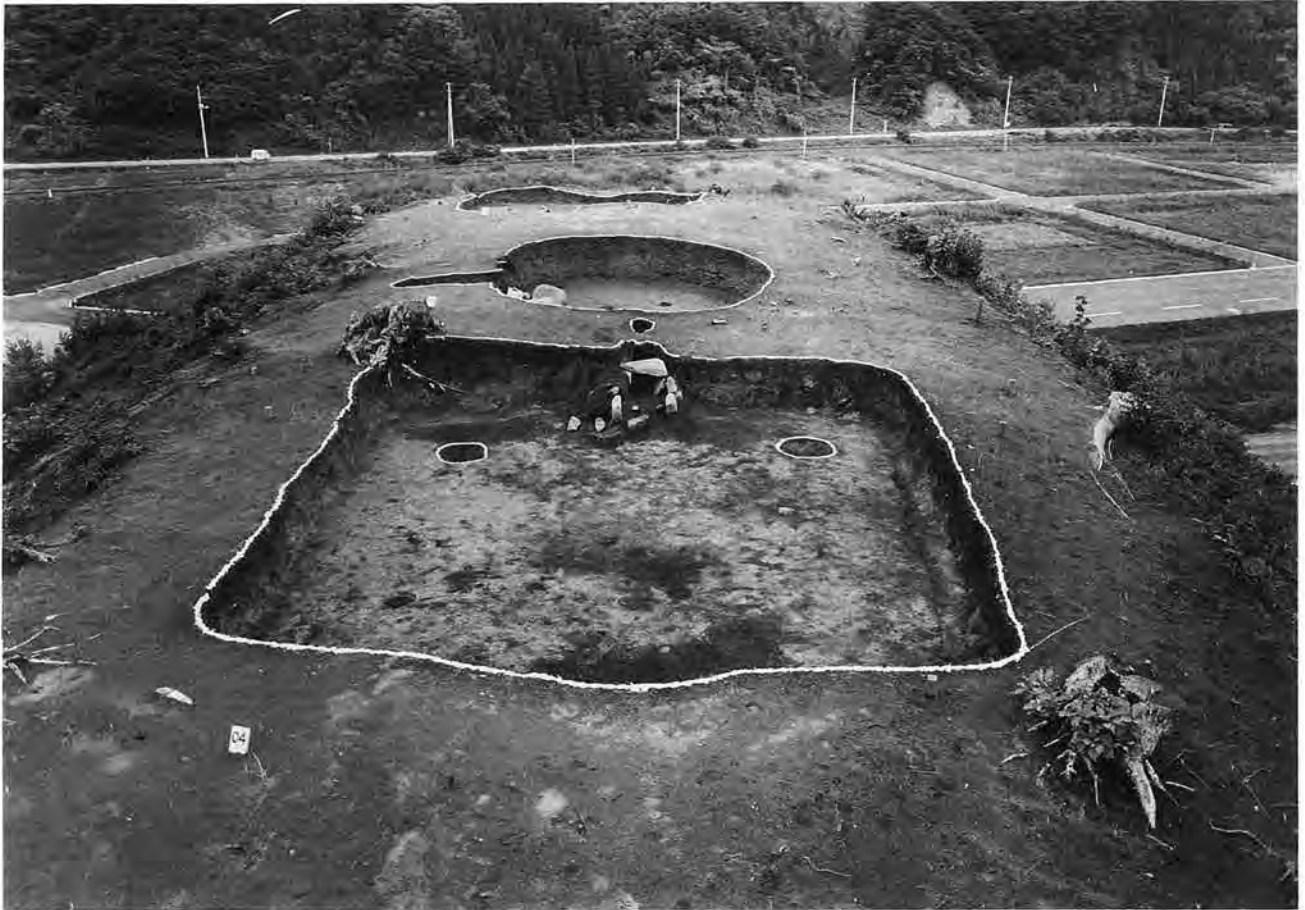


Photo.157

HH04 竖穴住居跡(南東より)



Photo.158

HH04 竖穴住居跡床面(南西より)





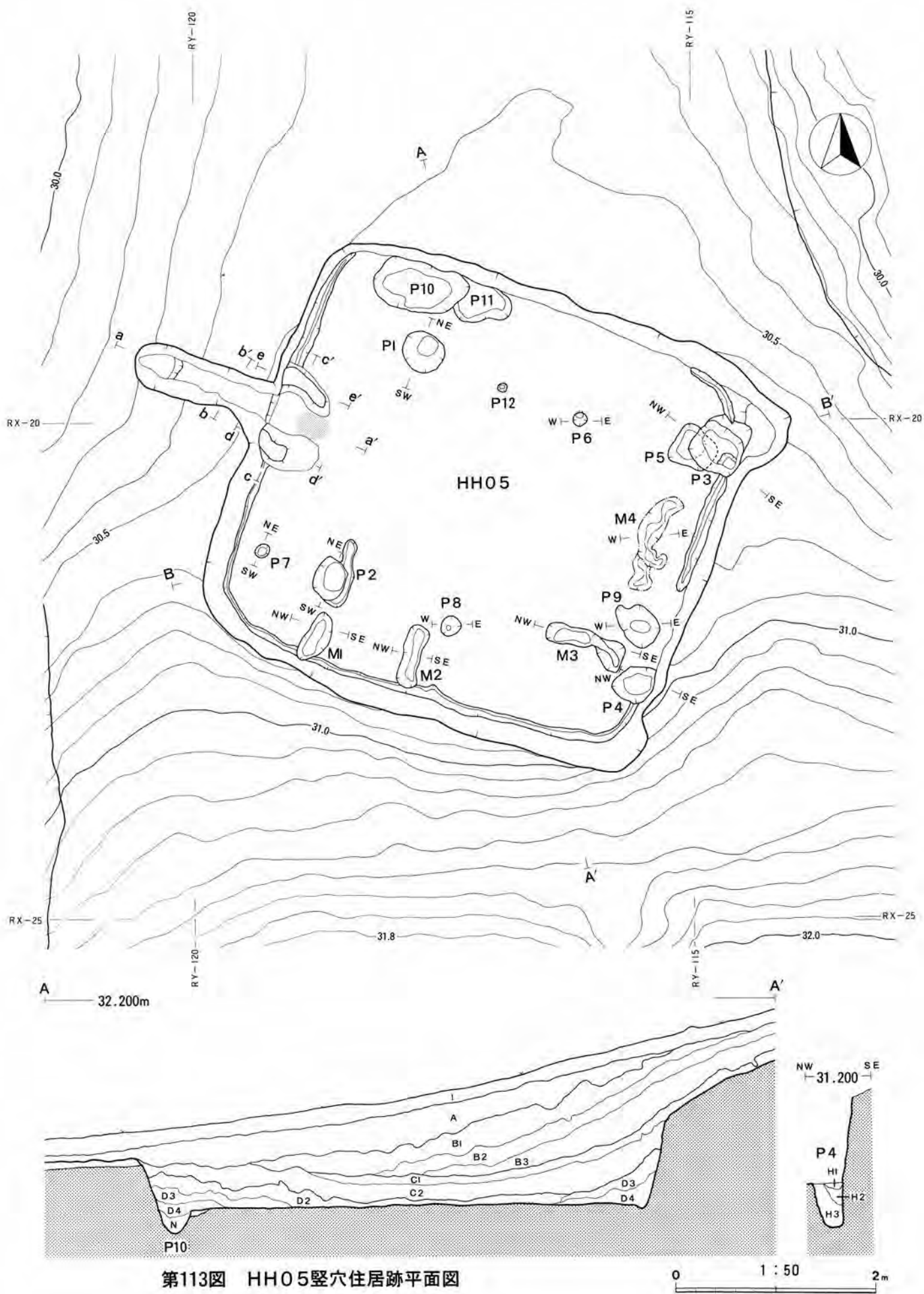
HH04 竖穴住居跡埋土

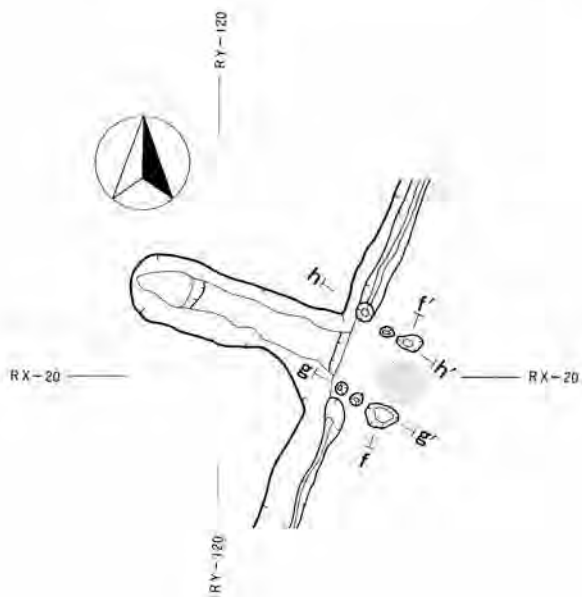
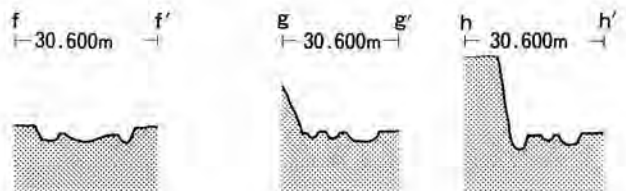
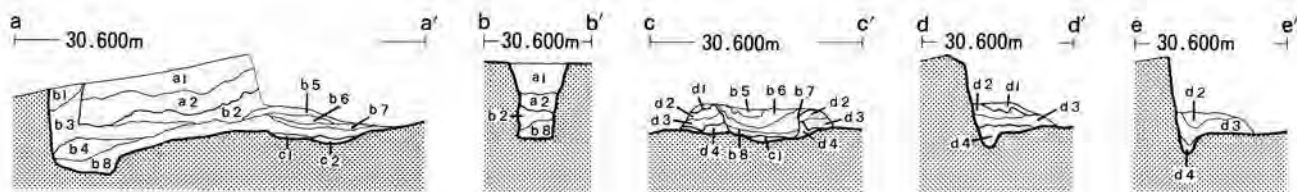
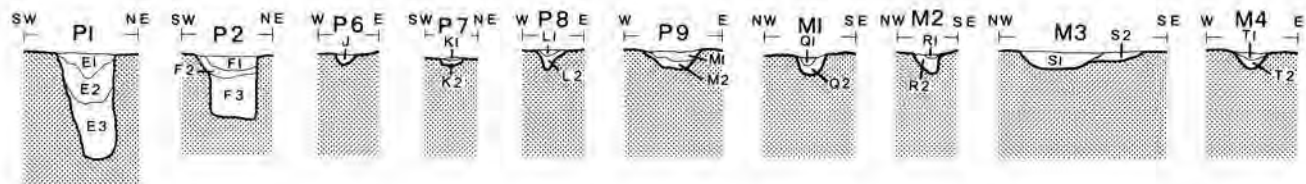
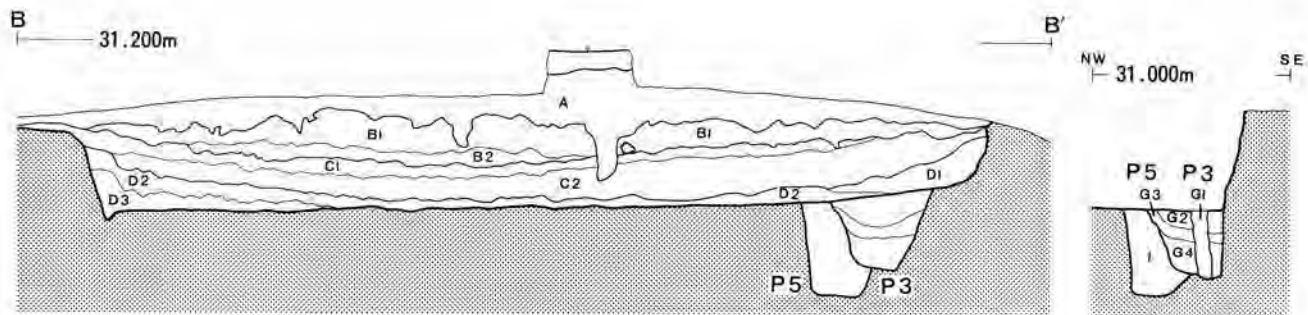
Photo.159



HH04 竖穴住居跡カマド

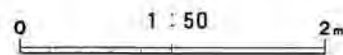
Photo.160





P1, P2, P6~P9, M1~M4  
L=30.200m

第114图 HH05竖穴住居跡土层断面图



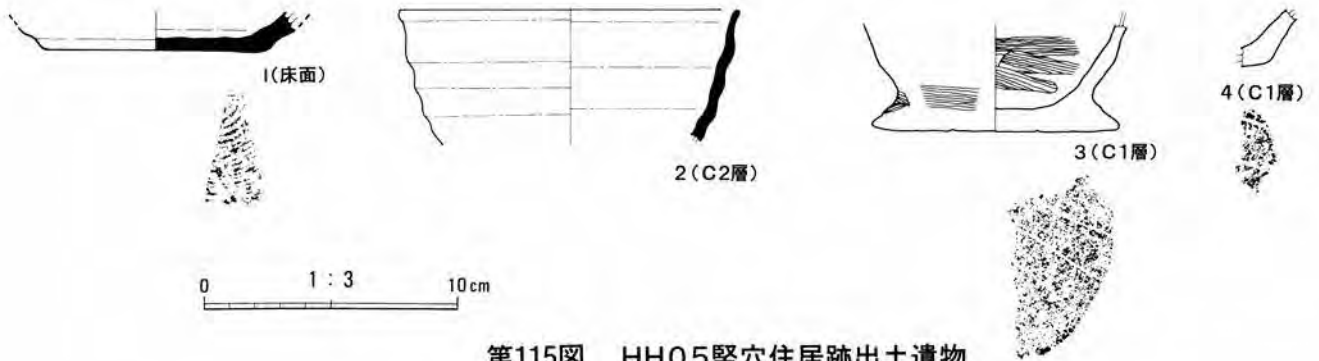


HH05  
竪穴住居跡土層

層名	基本土	混入土
竪穴埋土 A	10YR3/3暗褐色砂壤土	10YR5/6黄褐色砂壤土5%粉状、塊状混入 軟 粘性無し
竪穴埋土 B 1	10YR5/4にぶい黄褐色砂壤土	10YR7/6明黄褐色砂壤土粉粒均一混入
竪穴埋土 B 2	10YR5/4にぶい黄褐色砂壤土	10YR7/6明黄褐色砂壤土粒塊均一混入
竪穴埋土 B 3	10YR3/4暗褐色砂壤土	10YR6/6明黄褐色砂壤土ブロック30%混入
竪穴埋土 C 1	10YR2/1黒色砂壤土	雲母含む
竪穴埋土 C 2	10YR3/2黒褐色壤質砂土	木炭含む
竪穴埋土 D 1	10YR5/6明黄褐色砂壤土	10YR6/6明黄褐色砂壤土10%混入 木炭、焼土含む
竪穴埋土 D 2	10YR4/3にぶい黄褐色砂壤土	10YR6/6明黄褐色砂壤土混入 やや粘性あり
竪穴埋土 D 3	10YR6/8明黄褐色砂壤土	——
竪穴埋土 D 4	10YR4/3にぶい黄褐色砂壤土	10YR6/6明黄褐色砂壤土混入
P 1埋土 E 1	10YR2/3黒褐色砂壤土	10YR7/8黄橙色砂壤土粒3%混入 やや粘性あり やや軟
P 1埋土 E 2	10YR5/8黄褐色砂壤土	10YR7/8黄橙色砂壤土粒5%混入 軟
P 1埋土 E 3	10YR5/6黄褐色砂壤土	木炭含む やや硬
P 2埋土 F 1	10YR5/4にぶい黄褐色砂壤土	10YR6/6明黄褐色砂壤土混入 やや軟
P 2埋土 F 2	10YR6/6明黄褐色砂壤土	10YR5/4にぶい黄褐色砂壤土粉状10%混入 やや軟
P 2埋土 F 3	10YR5/6黄褐色砂壤土	軟
P 3柱痕 G 1	10YR3/2黒褐色砂壤土	軟
P 3埋土 G 2	10YR3/4暗褐色砂壤土	10YR6/6明黄褐色砂壤土混入 軟
P 3埋土 G 3	10YR4/4褐色砂壤土	10YR6/6明黄褐色砂壤土、10YR3/2黒褐色砂壤土混入
P 3埋土 G 4	10YR5/6黄褐色砂壤土	——
P 4埋土 H 1	10YR4/4褐色砂壤土	10YR6/6明黄褐色砂壤土混入 軟
P 4埋土 H 2	10YR5/4にぶい黄褐色砂壤土	10YR6/6明黄褐色砂壤土混入 木炭含む 軟
P 4埋土 H 3	10YR5/6黄褐色砂壤土	やや硬
P 5埋土 I	10YR5/6黄褐色砂壤土	10YR2/3黒褐色砂壤土5%混入
P 6埋土 J	10YR4/4褐色砂壤土	木炭含む
P 7埋土 K 1	10YR4/3にぶい黄褐色砂壤土	——
P 7埋土 K 2	10YR5/6黄褐色砂壤土	——
P 8埋土 L 1	10YR5/6黄褐色砂壤土	——
P 8埋土 L 2	10YR7/4黄橙色砂壤土	——
P 9埋土 M 1	10YR5/8黄褐色砂壤土	木炭含む
P 9埋土 M 2	10YR7/8黄橙色砂壤土	——
P 10埋土 N	10YR4/3にぶい黄褐色砂壤土	——
溝 1埋土 Q 1	10YR5/4にぶい黄褐色砂壤土	——
溝 1埋土 Q 2	10YR6/6明黄褐色砂壤土	——
溝 2埋土 R 1	10YR5/4にぶい黄褐色砂壤土	——
溝 2埋土 R 2	10YR6/6明黄褐色砂壤土	——
溝 3埋土 S 1	10YR4/4褐色砂壤土	——
溝 3埋土 S 2	10YR6/6明黄褐色砂壤土	——
溝 4埋土 T 1	10YR5/8黄褐色砂壤土	——
溝 4埋土 T 2	10YR6/6明黄褐色砂壤土	——

HH05  
竪穴住居跡カマド土層

層名	基本土	混入土
煙道部 a 1	10YR3/1黒褐色シルト質壤土	10YR5/6黄褐色砂壤土5%粉状混入 軟
煙道部 a 2	10YR6/6明黄褐色砂壤土	10YR3/2黒褐色壤質砂土粉粒状混 やや軟
煙道部 b 1	10YR3/2黒褐色砂壤土	——
煙道部 b 2	10YR2/3黒褐色シルト質壤土	——
煙道部 b 3	10YR3/2黒褐色砂壤土	10YR5/6黄褐色砂壤土20%粉粒状混入
煙道部 b 4	10YR2/1黒色砂壤土	木炭含む
燃焼部 b 5	10YR2/3黒褐色シルト質壤土	10YR6/6明黄褐色砂壤土30%混入 やや軟 やや粘性あり
燃焼部 b 6	10YR2/1黒色砂壤土	10YR6/6明黄褐色砂壤土3%混入 やや粘性あり
燃焼部 b 7	10YR2/3黒褐色砂壤土	焼土3%粉状混入
煙道部 b 8	10YR2/3黒褐色シルト質壤土	10YR6/6明黄褐色砂壤土50%
燃焼部 c 1	7.5YR4/4褐色砂壤土	焼土30%粉状混入
燃焼部焼土 c 2	5YR5/8明赤褐色焼土	——
ソデ構築土 d 1	10YR4/4褐色砂壤土	10YR6/6明黄褐色砂壤土30%粒状混入 やや粘性あり
ソデ構築土 d 2	10YR5/8黄褐色砂壤土	10YR6/6明黄褐色砂壤土40%塊状混入 焼土5%塊状混入
ソデ構築土 d 3	10YR5/3にぶい黄褐色砂壤土	焼土3%塊状混入
ソデ構築土 d 4	10YR5/8黄褐色砂壤土	10YR6/6明黄褐色砂壤土30%均一混入



第115図 HH05豎穴住居跡出土遺物



HH05豎穴住居跡出土遺物

Photo.161

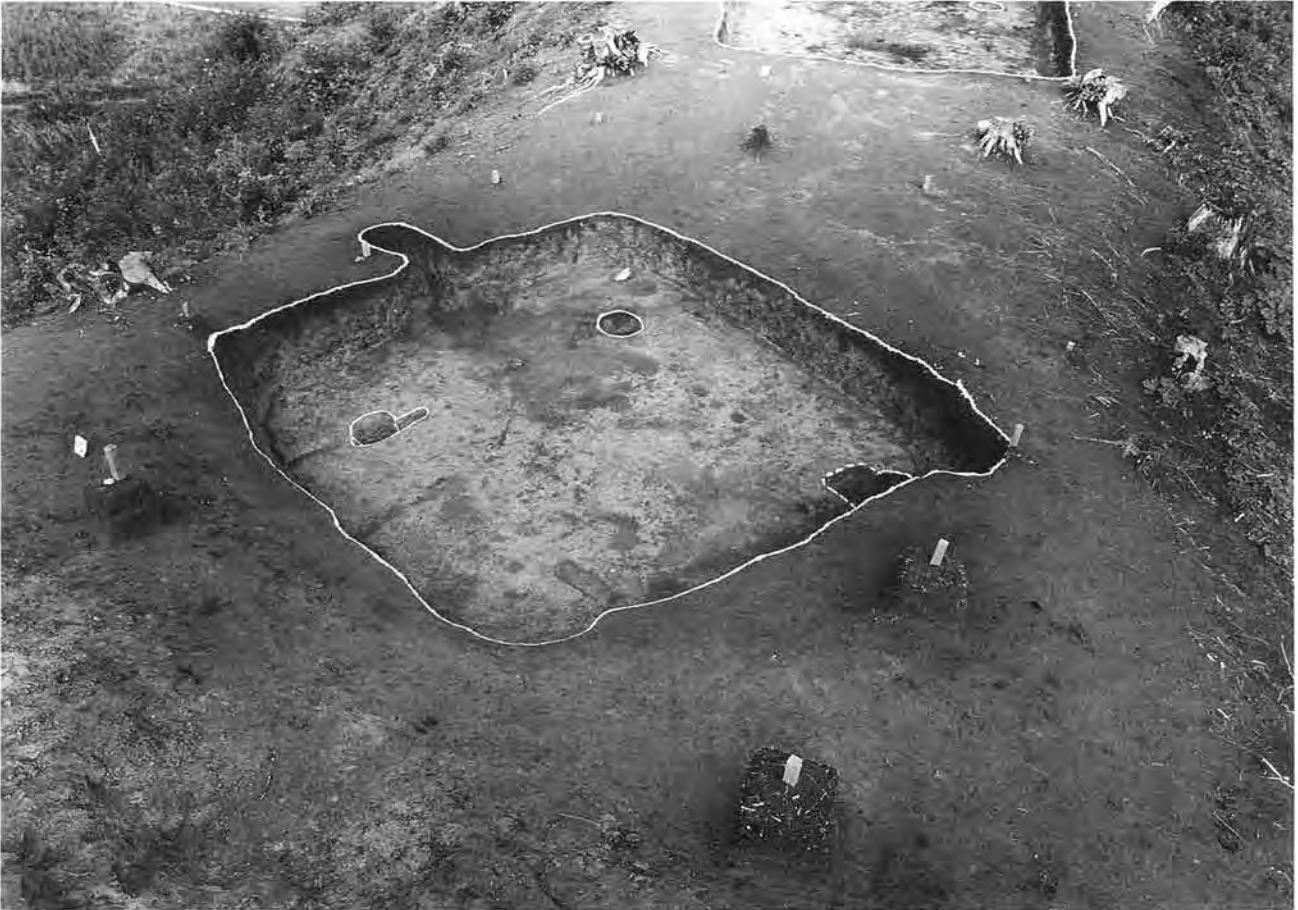


Photo.162

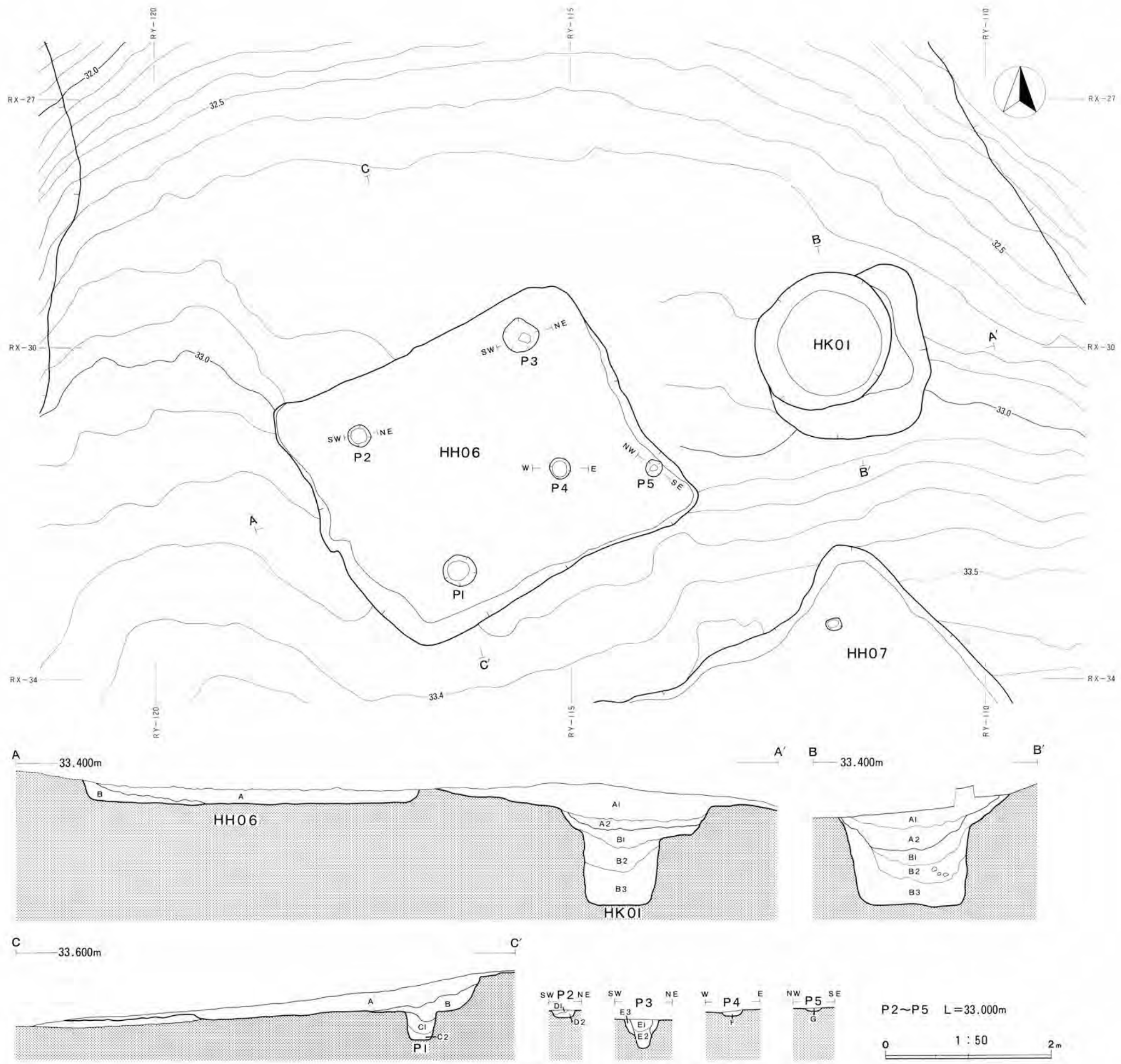
HH05 竪穴住居跡(南東より)



Photo.163

HH05 竪穴住居跡埋土





第116图 HH06竖穴住居跡、HK01土坑平面図、土層断面図



層名		基本土	混入土
竪穴埋土	A	10YR2/3黒褐色砂壤土	10YR4/4褐色砂壤土大塊状10%混入 軟
竪穴埋土	B	10YR4/4暗褐色砂壤土	10YR2/3黒褐色砂壤土5%粉状混入
P1埋土	C1	10YR6/6明黄褐色砂壤土	10YR5/8黄褐色真砂5%粉状土混入
P1埋土	C2	10YR5/8黄褐色砂壤土	軟
P2埋土	D1	10YR3/2黒褐色砂壤土	——
P2埋土	D2	10YR6/6明黄褐色砂壤土	——
P3埋土	E1	10YR4/4暗褐色砂壤土	10YR5/8黄褐色砂壤土塊状5%混入 やや軟
P3埋土	E2	10YR4/4暗褐色砂壤土	——
P3埋土	E3	10YR7/6明黄褐色砂壤土	——
P4埋土	F	10YR3/2黒褐色砂壤土	——
P5埋土	G	10YR3/2黒褐色砂壤土	——

HH06  
竪穴住居跡埋土

層名		基本土	混入土
土坑埋土	A1	10YR3/2黒褐色砂壤土	10YR4/4褐色砂壤土20%塊状均一混入 やや軟
土坑埋土	A2	10YR3/2黒褐色砂壤土	10YR4/4褐色砂壤土10%塊状均一混入 やや軟
土坑埋土	B1	10YR4/3こぶい黄褐色砂壤土	10YR4/4褐色砂壤土10%塊状均一混入 やや軟
土坑埋土	B2	10YR4/3こぶい黄褐色砂壤土	10YR4/4褐色砂壤土20%大塊状混入 軟 礫含む
土坑埋土	B3	10YR5/6黄褐色砂壤土	——

HK01  
土坑埋土



HH06竪穴(南より)

Photo.164



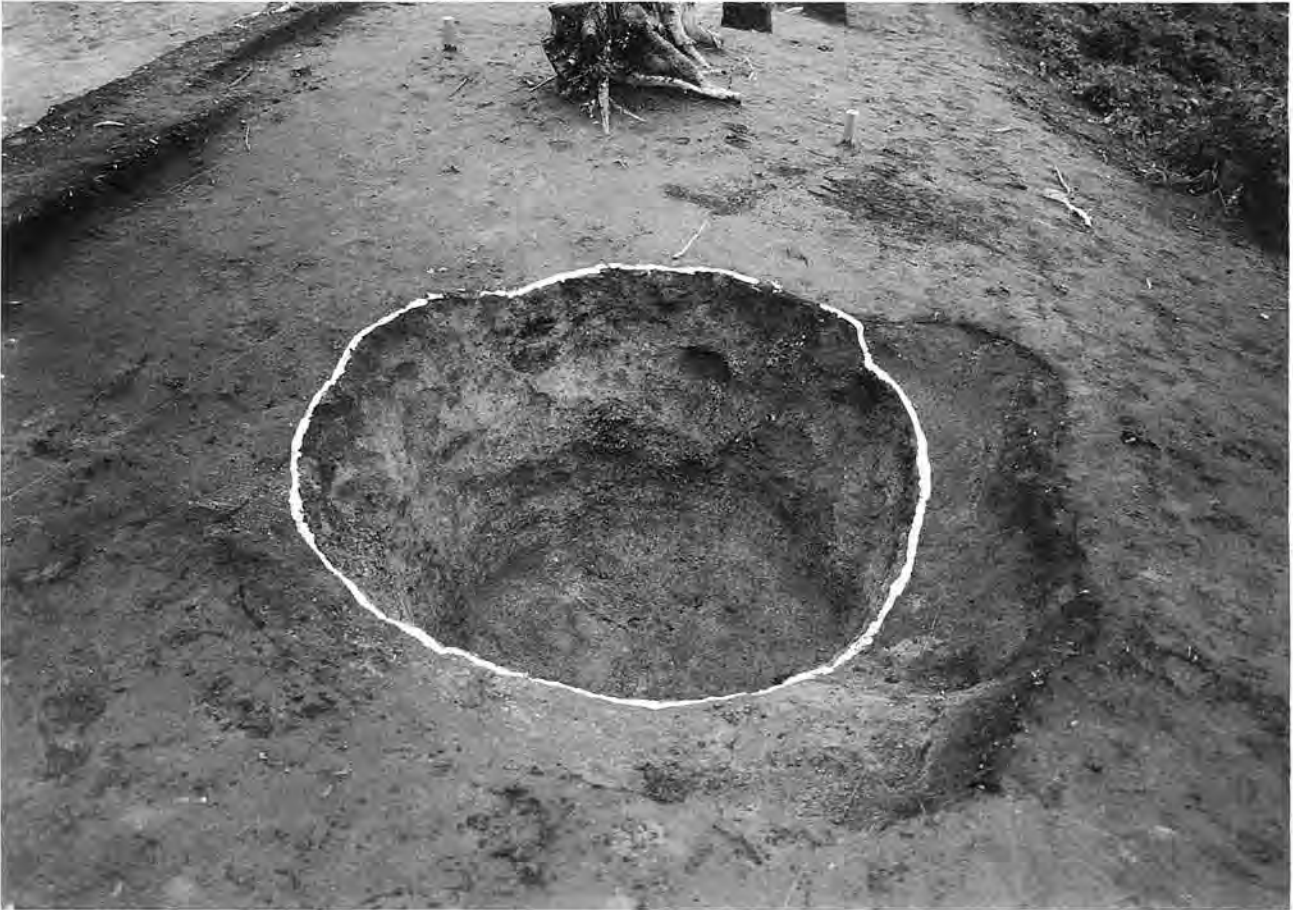


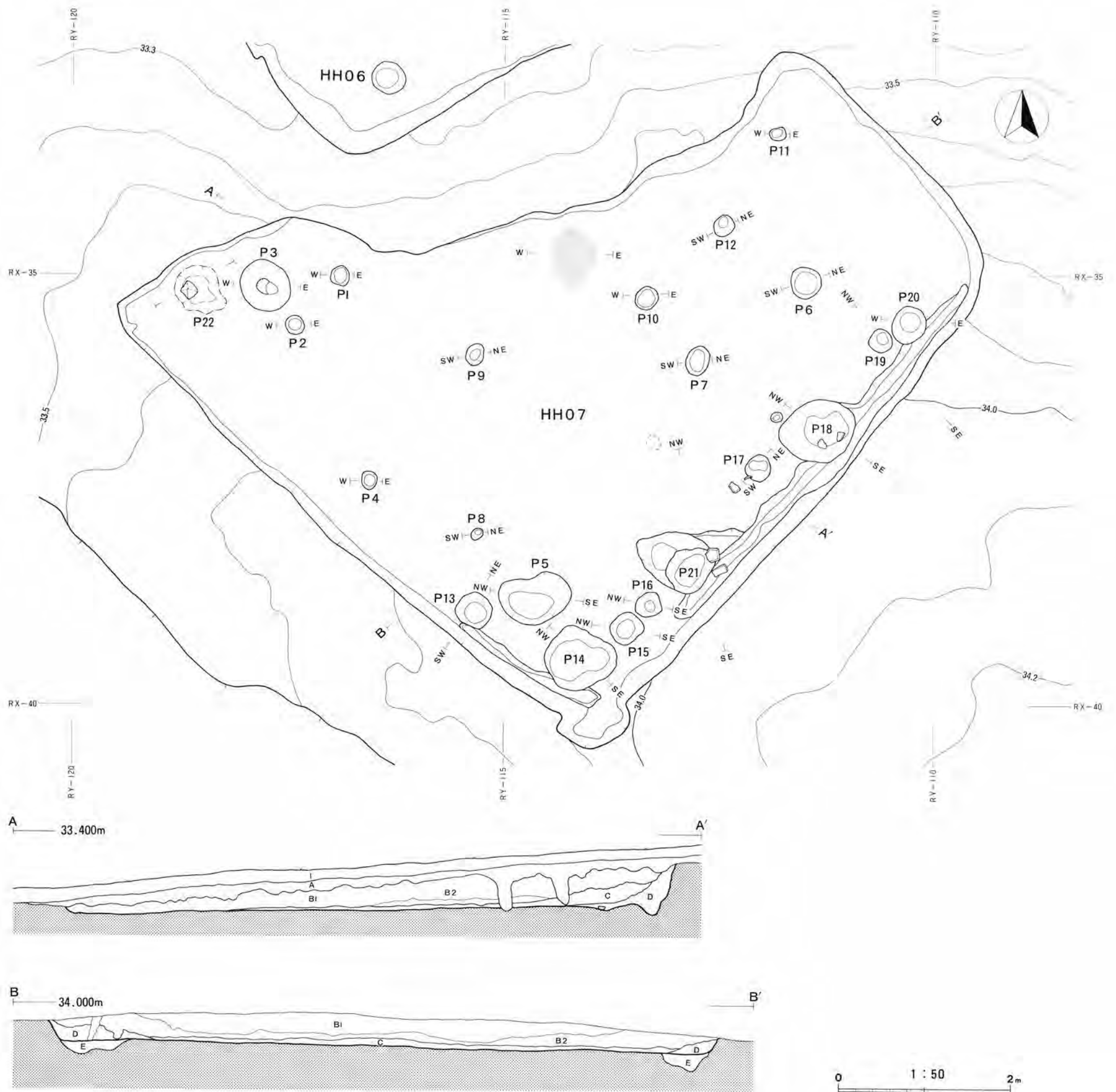
Photo.165

HK01土坑(南より)



Photo.166

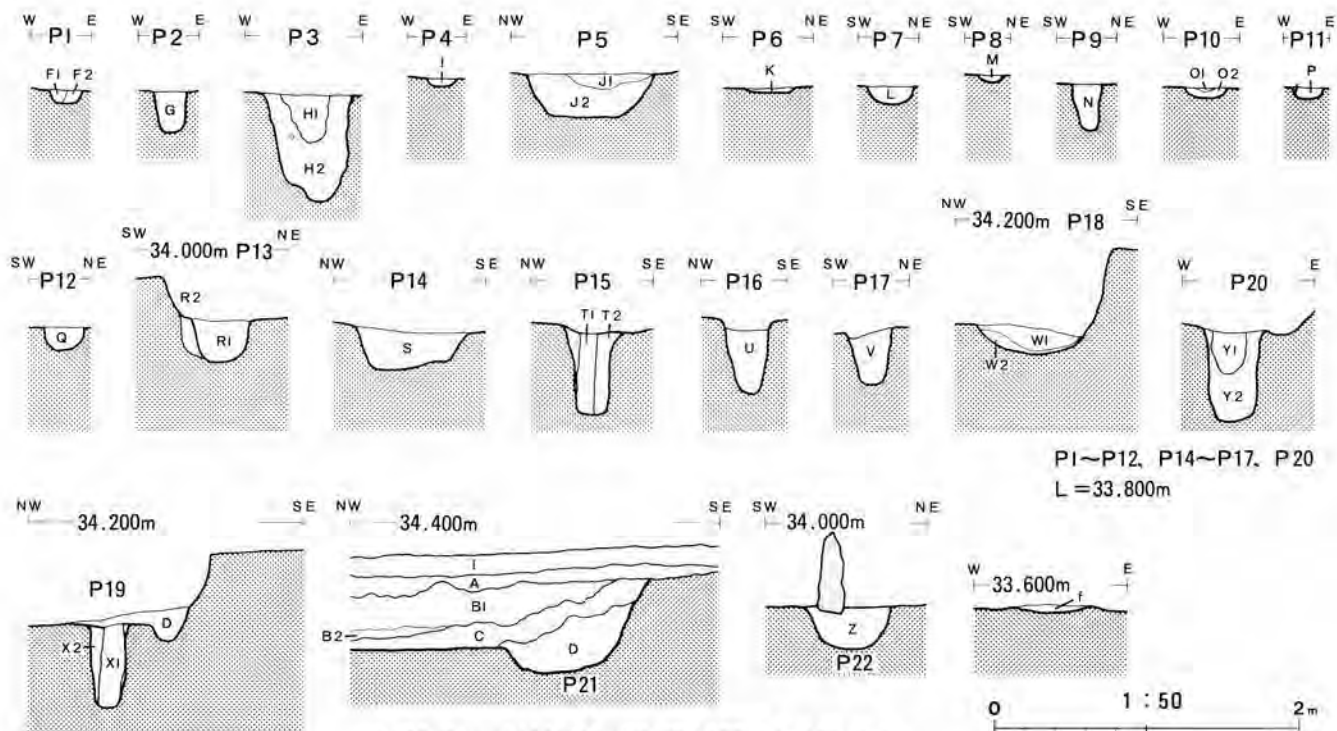
HK01土坑埋土(Sec. B)



第117图 HH07竖穴住居跡平面図、土層断面図



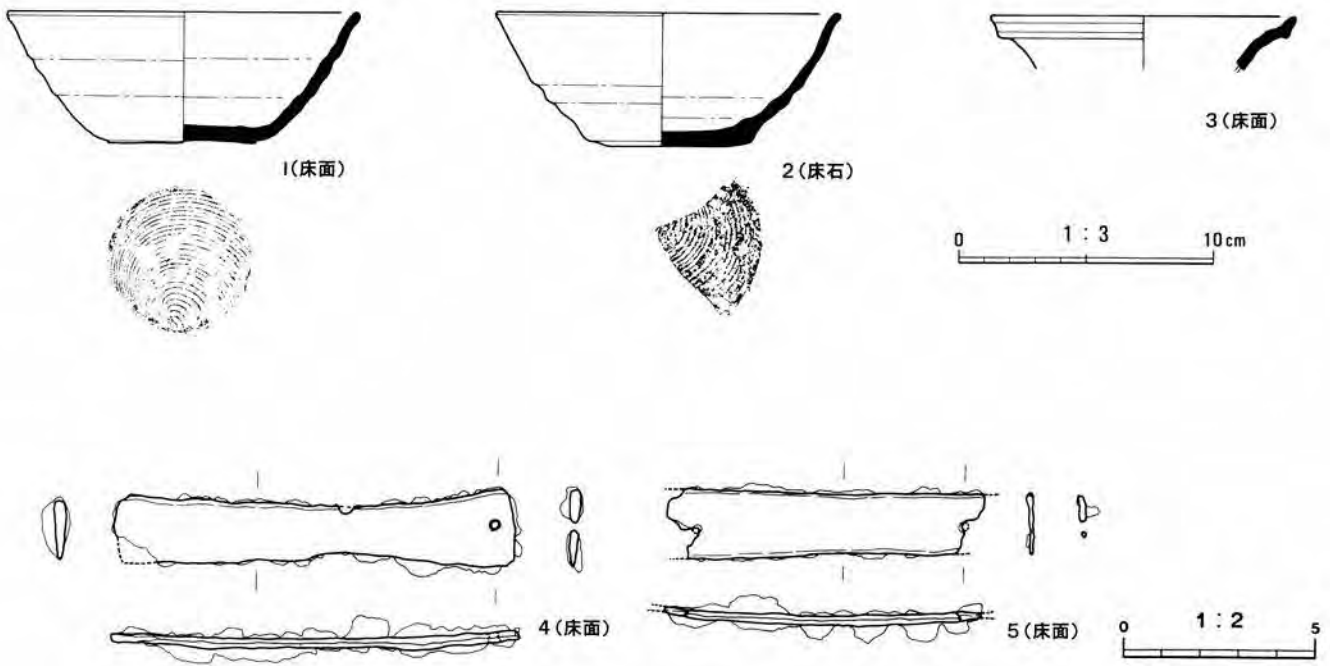




第118図 HH07 竪穴住居跡土層断面図

層名	基本土	混入土
竪穴埋土	A	10YR4/3にぶい黄褐色砂壤土
竪穴埋土	B 1	10YR6/6明黄褐色砂壤土
竪穴埋土	B 2	10YR4/4褐色砂壤土
竪穴埋土	C	10YR3/3暗褐色砂壤土
竪穴埋土	D	10YR5/8黄褐色砂壤土
床面構築土	E	10YR4/4褐色砂壤土
P 1埋土	F 1	10YR3/2黒褐色砂壤土
P 1埋土	F 2	10YR5/8黄褐色砂壤土
P 2埋土	G	10YR3/3暗褐色砂壤土
P 3埋土	H 1	10YR3/2黒褐色砂壤土
P 3埋土	H 2	10YR5/8黄褐色砂壤土
P 4埋土	I	10YR3/2黒褐色砂壤土
P 5埋土	J 1	10YR3/2黒褐色砂壤土
P 5埋土	J 2	10YR5/8黄褐色砂壤土
P 6埋土	K	10YR3/2黒褐色砂壤土
P 7埋土	L	10YR4/6褐色砂壤土
P 8埋土	M	10YR3/3暗褐色砂壤土
P 9埋土	N	10YR3/3暗褐色砂壤土
P 10埋土	O 1	10YR3/4暗褐色砂壤土
P 10埋土	O 2	10YR5/8黄褐色砂壤土
P 11埋土	P	10YR5/8黄褐色砂壤土
P 12埋土	Q	10YR4/6褐色砂壤土
P 13埋土	R 1	10YR5/4にぶい黄褐色砂壤土
P 13埋土	R 2	10YR5/3にぶい黄褐色砂壤土
P 14埋土	S	10YR5/6黄褐色砂壤土
P 15埋土	T 1	10YR3/2黒褐色砂壤土
P 15埋土	T 2	10YR6/6明黄褐色砂壤土
P 16埋土	U	10YR6/6明黄褐色砂壤土
P 17埋土	V	10YR5/6黄褐色砂壤土
P 18埋土	W 1	10YR5/4にぶい黄褐色砂壤土
P 18埋土	W 2	10YR5/4にぶい黄褐色砂壤土
P 19埋土	X 1	10YR3/2黒褐色砂壤土
P 19埋土	X 2	10YR6/6明黄褐色砂壤土
P 20埋土	Y 1	10YR3/4暗褐色砂壤土
P 20埋土	Y 2	10YR6/6明黄褐色砂壤土
P 22埋土	Z	10YR6/4にぶい黄褐色砂壤土
焼土	f	2.5YR5/8明赤褐色砂壤土焼土

HH07  
竪穴住居跡埋土



第119図 HH07 竖穴住居跡出土遺物

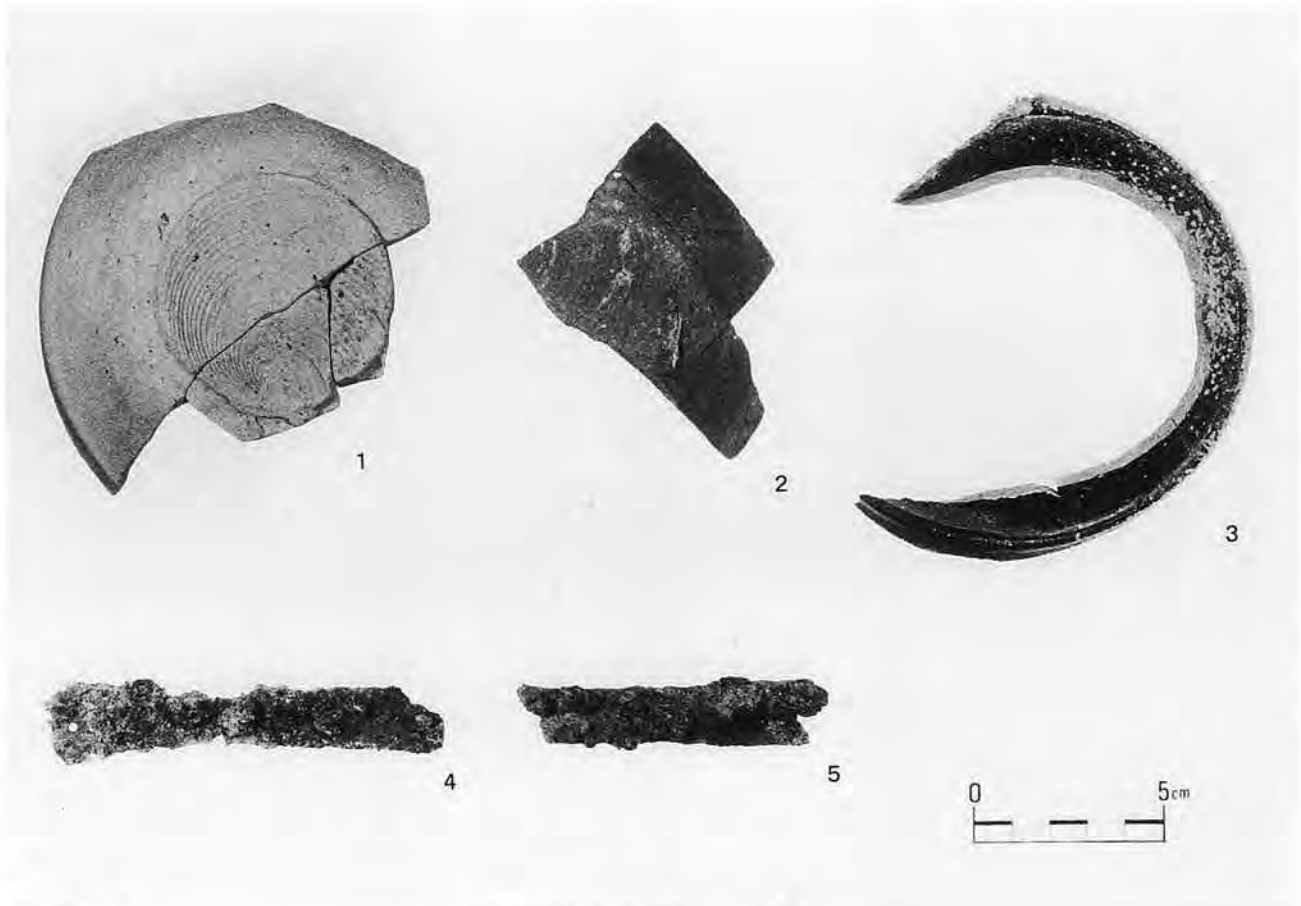


Photo.167

HH07 竖穴住居跡出土遺物



HH07 竖穴住居跡(南西より)

Photo.168



HH07 竖穴住居跡床面(北西より)

Photo.169





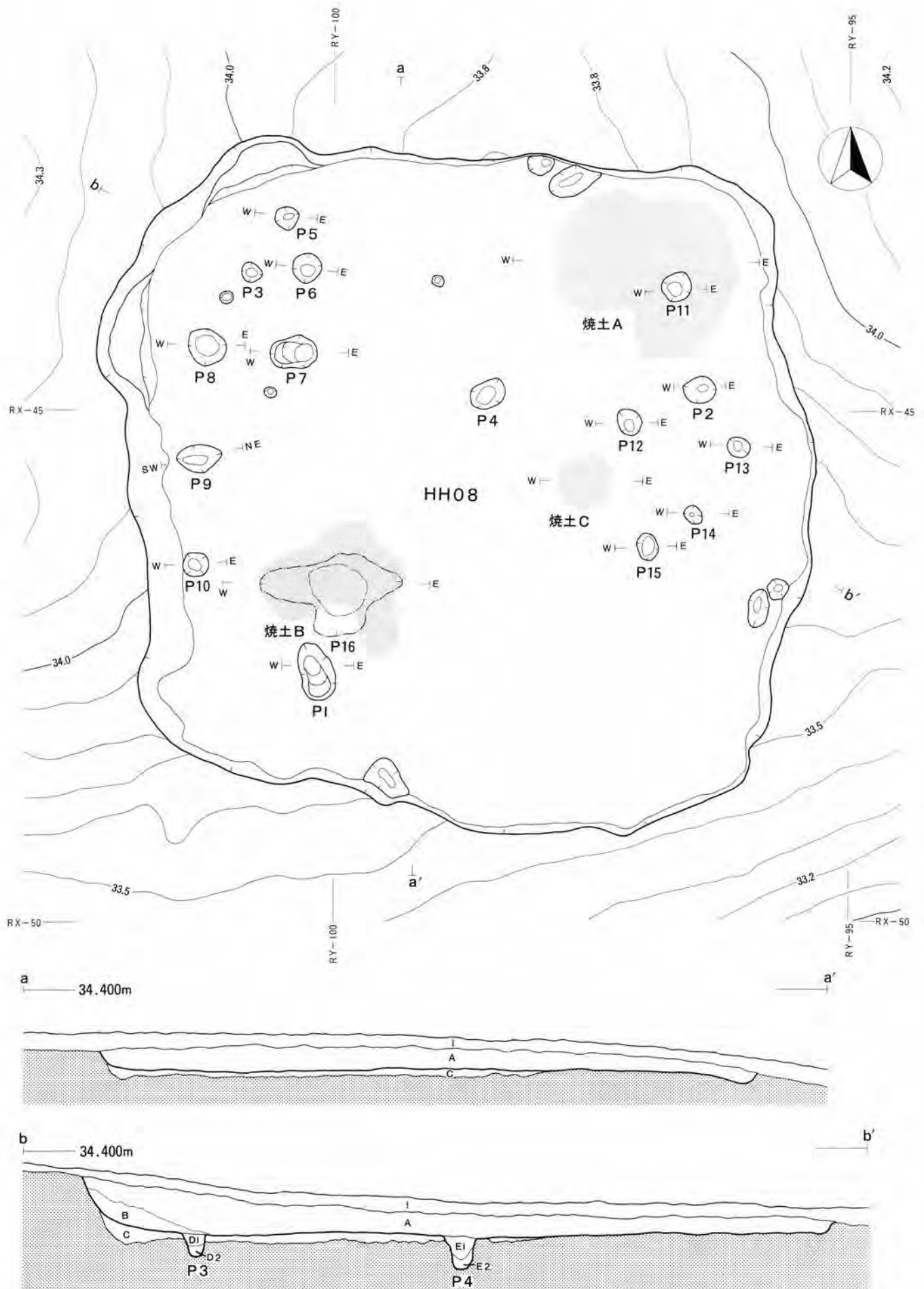
Photo.170

HH07 竖穴住居跡埋土



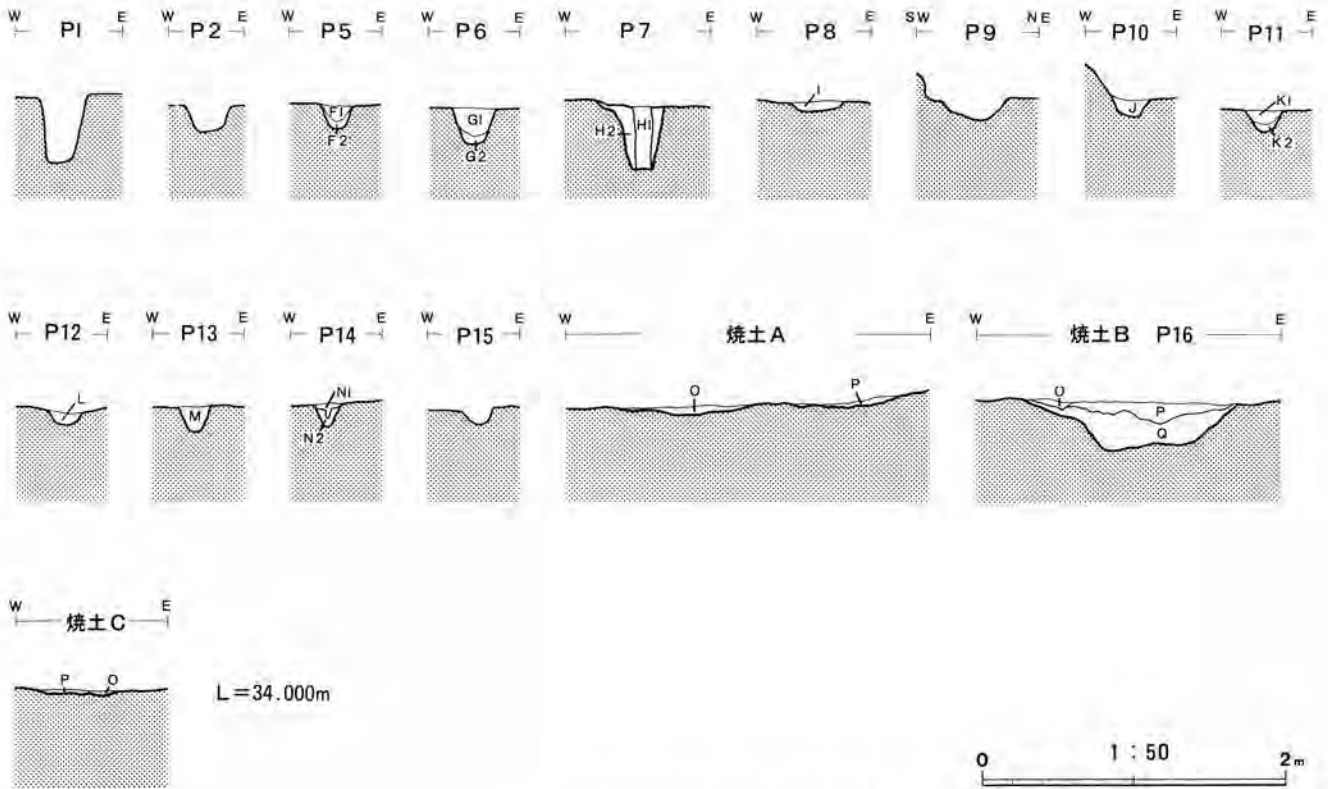
Photo.171

HH07 竖穴住居跡埋土



第120图 HH08竖穴住居跡平面图、土层断面图

0 1 : 50 2m

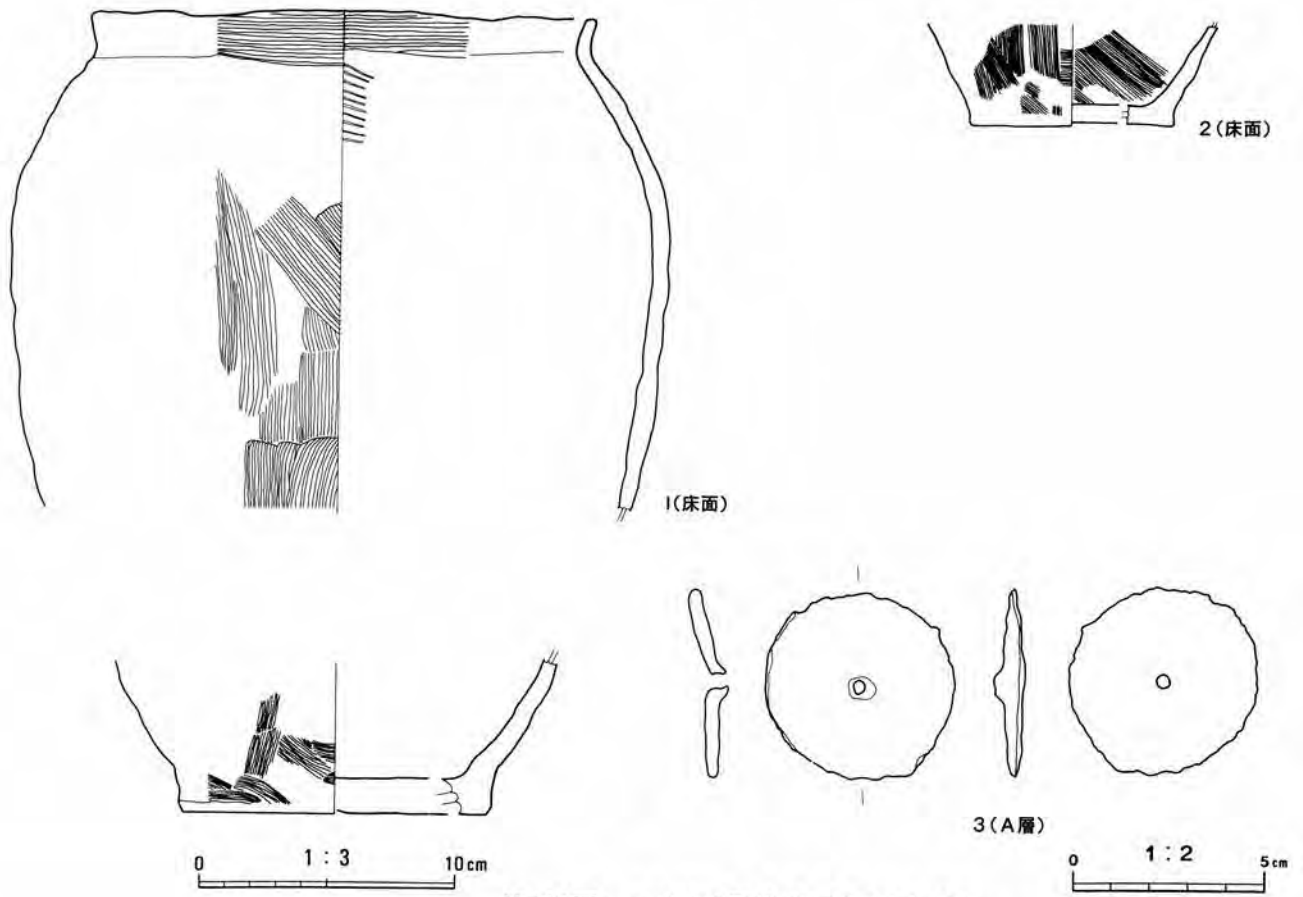


第121図 HH08 竪穴住居跡土層断面図

HH08  
竪穴住居跡埋土

層名	基本土	混入土
竪穴埋土 A	10YR2/3黒褐色砂壤土	10YR5/4にぶい黄褐色砂壤土粉粒状均一混入 やや軟 粘性無し 遺物包含
竪穴埋土 B	10YR6/6明黄褐色砂壤土	やや軟
竪穴埋土 C	10YR2/3黒褐色砂壤土	——
床面構築土 D 1	10YR3/3暗褐色砂壤土	——
P 3埋土 D 2	10YR5/8黄褐色砂壤土	——
P 3埋土 E 1	10YR2/1黒色砂壤土	——
P 4埋土 E 2	10YR7/8黄橙色砂壤土	——
P 4埋土 F 1	10YR4/6褐色砂壤土	木炭含む
P 5埋土 F 2	10YR6/6明黄褐色砂壤土	——
P 5埋土 G 1	10YR4/4褐色砂壤土	木炭含む
P 6埋土 G 2	10YR6/6明黄褐色砂壤土	——
P 6埋土 H 1	10YR4/3にぶい黄褐色砂壤土	10YR6/6明黄褐色砂壤土20%粉状混入
P 7埋土 H 2	10YR3/2黒褐色砂壤土	——
P 7埋土 I	10YR4/6褐色砂壤土	10YR2/2黒褐色砂壤土混入 木炭含む
P 8埋土 J	10YR5/4にぶい黄褐色砂壤土	——
P10埋土 K 1	10YR4/3にぶい黄褐色砂壤土	——
P11埋土 K 2	10YR7/6明黄褐色砂壤土	——
P11埋土 L	10YR4/6褐色砂壤土	——
P12埋土 M	10YR5/4にぶい黄褐色砂壤土	——
P13埋土 N 1	10YR3/3暗褐色砂壤土	——
P14埋土 N 2	10YR6/6明黄褐色砂壤土	——
焼土 O	5YR5/8明赤褐色砂壤土焼土	——
焼土混土 P	10YR4/4褐色砂壤土	5YR5/8明赤褐色砂壤土焼土均一混入
P16埋土 Q	10YR6/6明黄褐色砂壤土	——





第122図 HH08竖穴住居跡出土遺物



HH08竖穴住居跡出土遺物

Photo.172



Photo.173

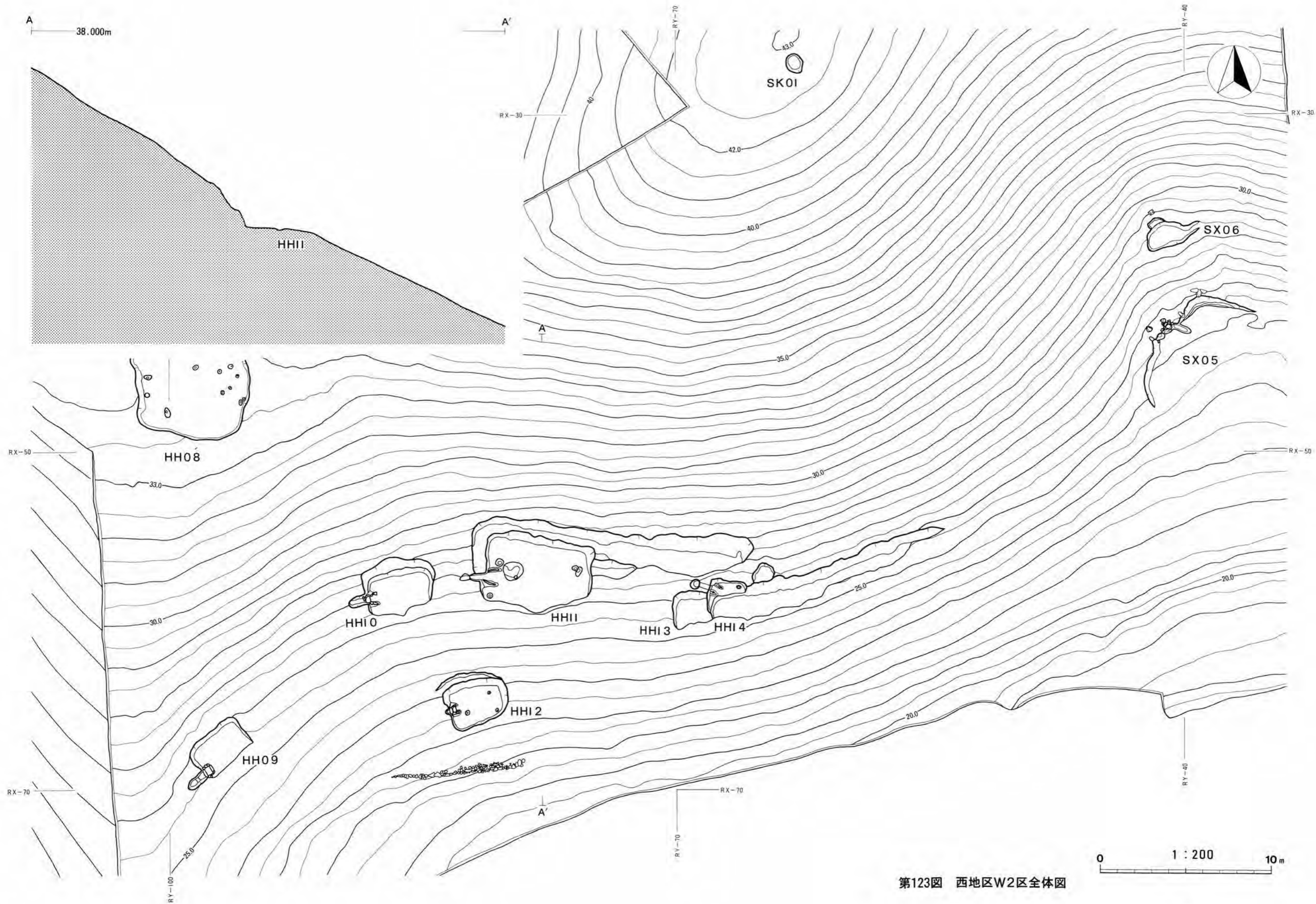
HH08竖穴(北西より)



Photo.174

HH08竖穴(東より)





第123图 西地区W2区全体图

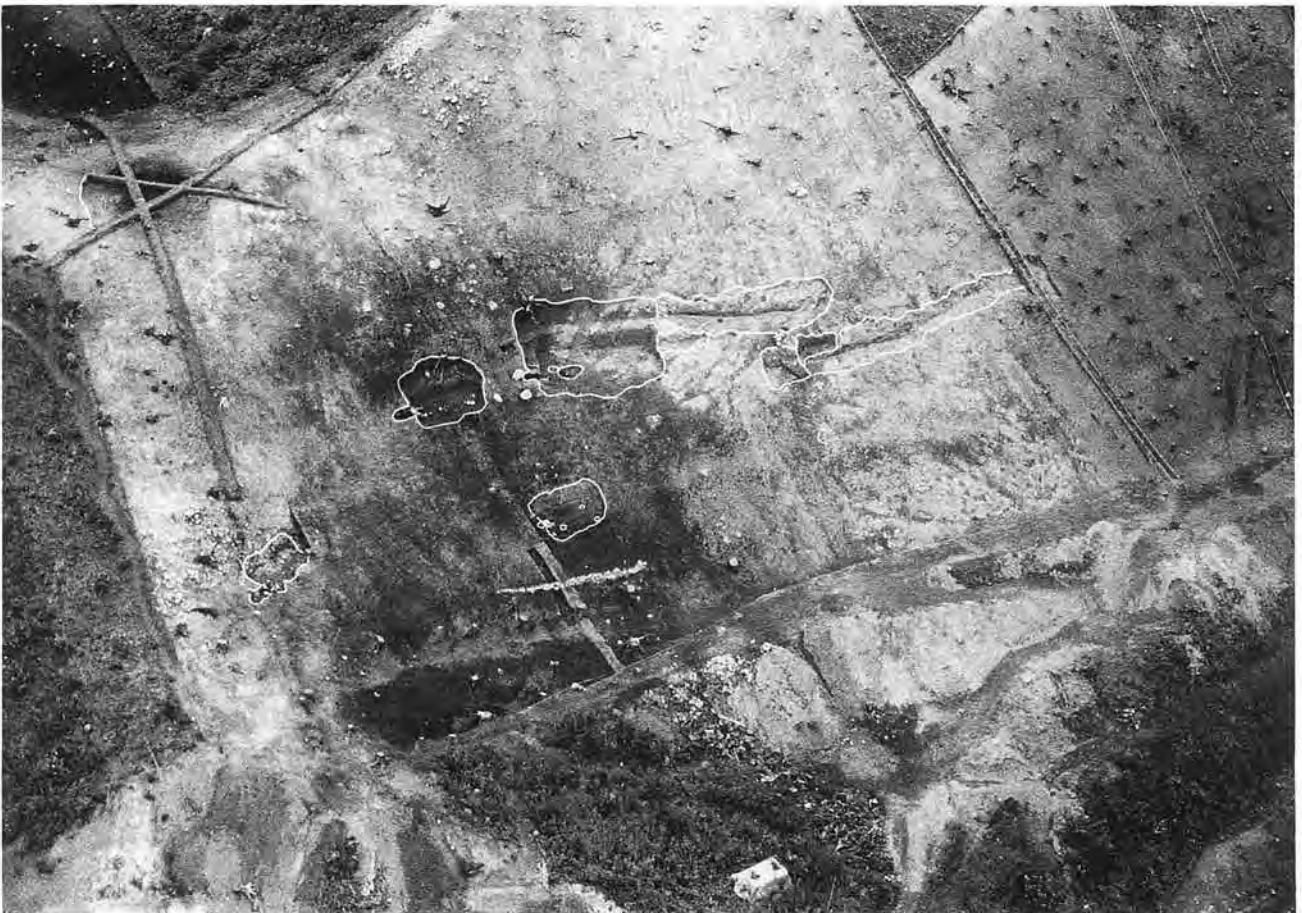






西地区全景(南東より)

Photo.175



西地区W2区全景(南西より)

Photo.176

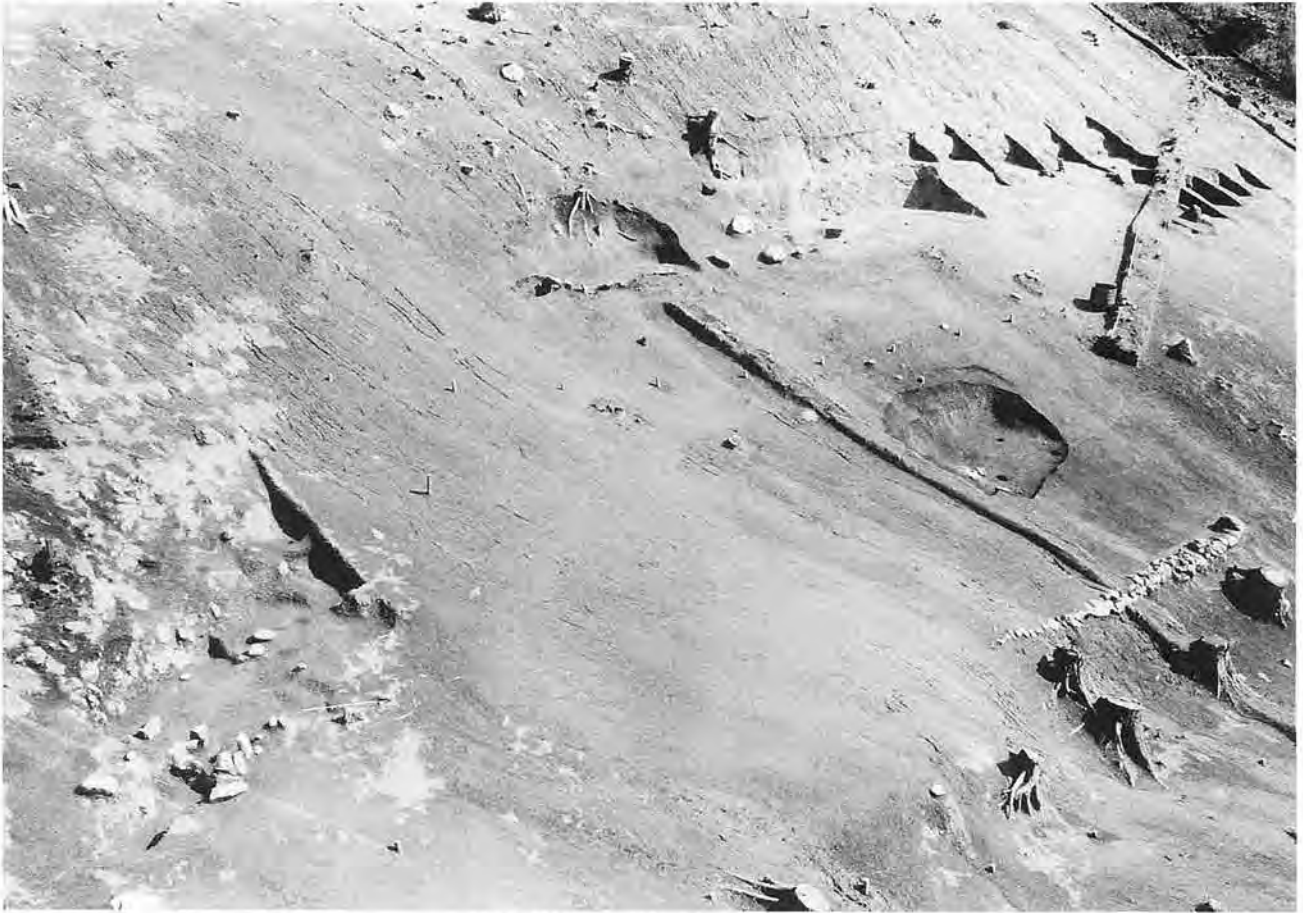


Photo.177

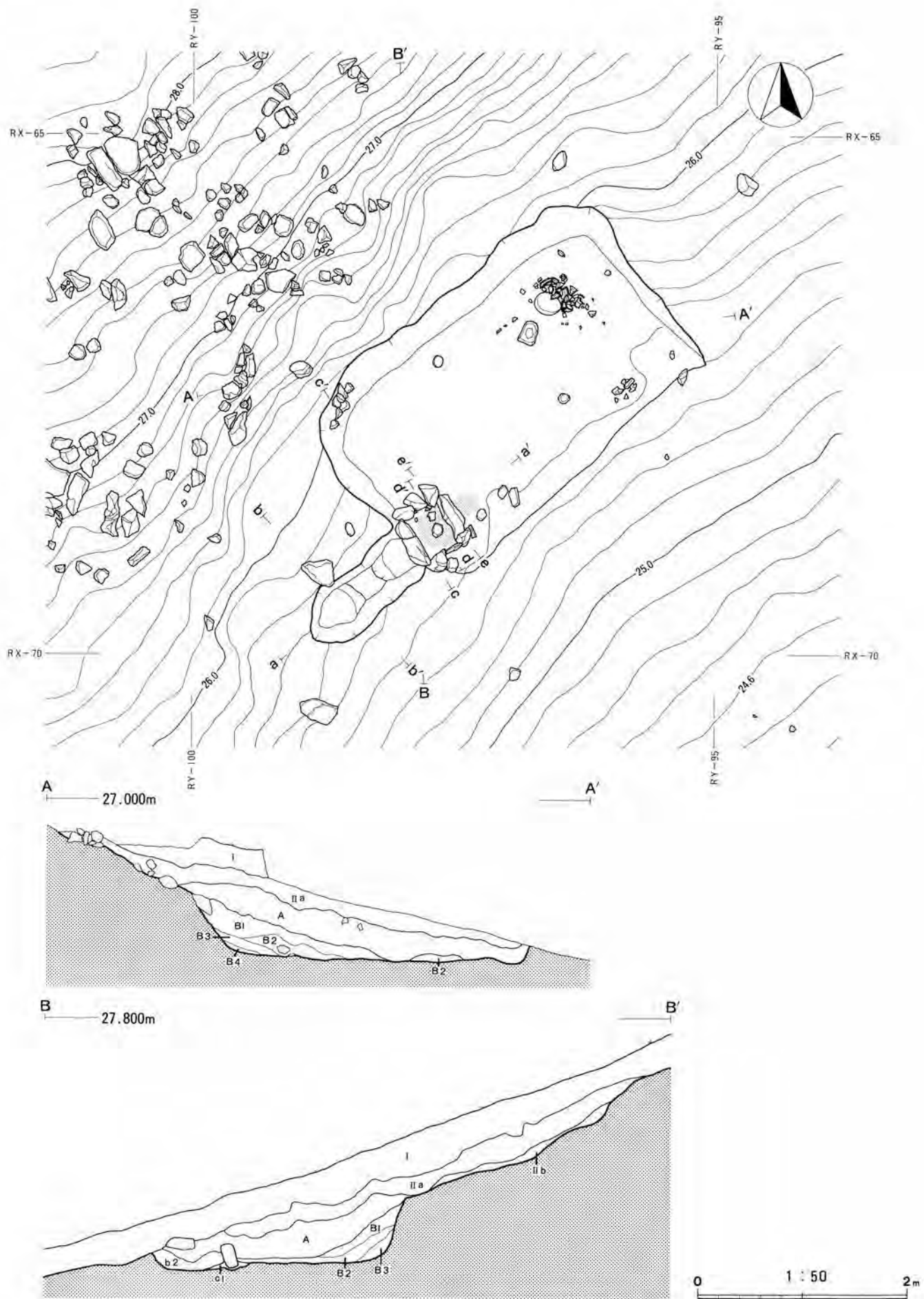
西地区W2区検出遺構(南西より)



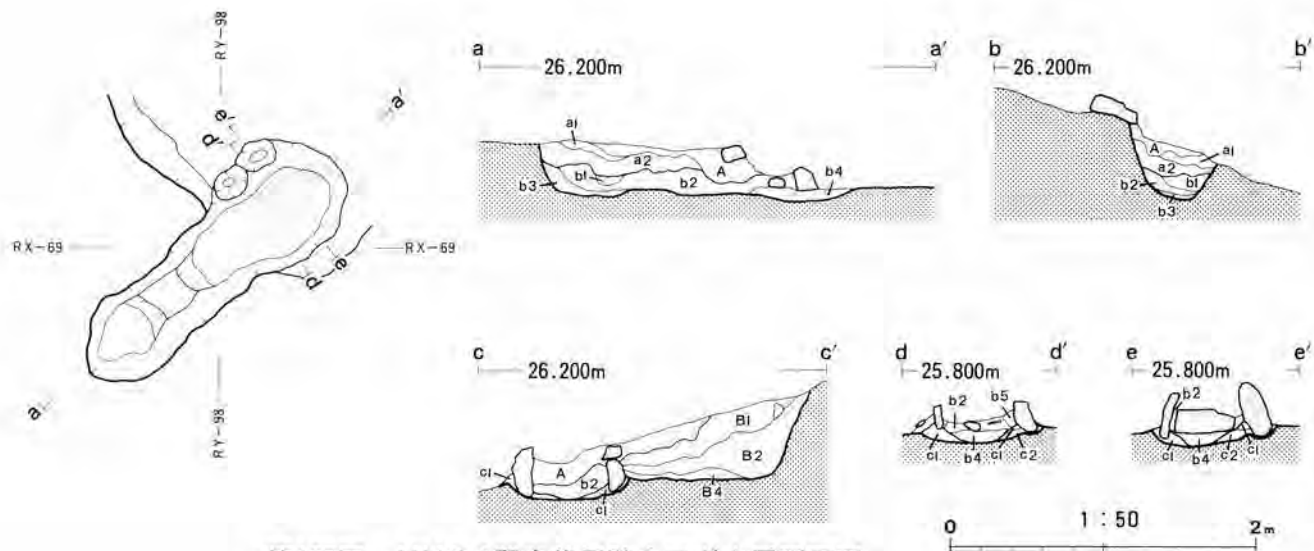
Photo.178

西地区W2区検出遺構(西より)





第124図 HH09竖穴住居跡平面図、土層断面図



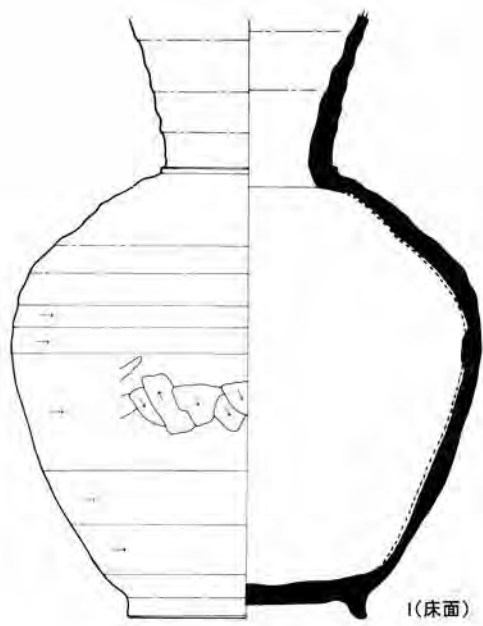
第125図 HH09竪穴住居跡カマド土層断面図

HH09  
竪穴住居跡土層

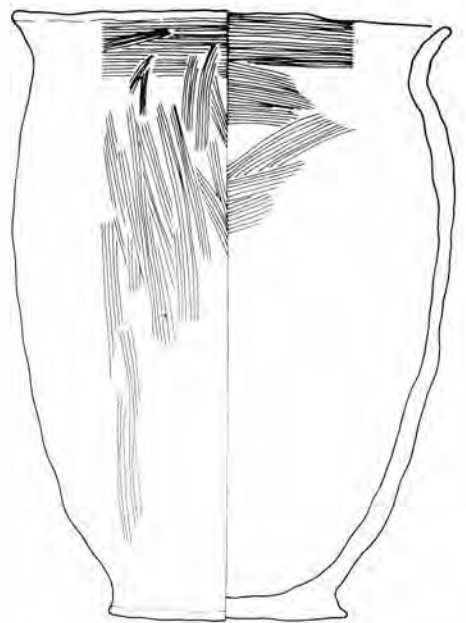
層名	基本土	混入土
竪穴埋土 A	10YR2/2黒褐色砂壤土	10YR3/4暗褐色砂壤土粉状15%、10YR3/3暗褐色砂壤土粉状5%混入 木炭含む
竪穴埋土 B1	10YR3/3暗褐色砂壤土	10YR4/4褐色砂壤土塊状20%、10YR2/3黒褐色砂壤土5%混入
竪穴埋土 B2	10YR2/1黒色砂壤土	10YR4/4褐色砂土粒状10%混入 木炭含む
竪穴埋土 B3	10YR4/4褐色砂壤土	10YR4/6褐色埴壤土塊状20%、10YR3/3暗褐色埴壤土塊状10%混入
竪穴埋土 B4	10YR2/3黒褐色砂壤土	10YR4/4褐色埴壤土塊状10%混入 木炭含む

HH09  
竪穴住居跡カマド土層

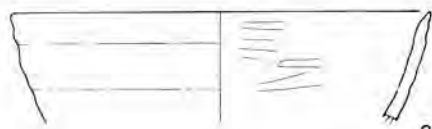
層名	基本土	混入土
煙道部埋土 a1	10YR2/3黒褐色砂壤土	10YR3/4暗褐色埴壤土塊状30%、10YR4/6褐色埴壤土塊状7%混入
煙道部埋土 a2	10YR2/3黒褐色砂壤土	10YR2/2黒褐色埴壤土塊状10%、10YR3/4暗褐色埴壤土塊状15%混入
煙道部埋土 b1	10YR3/4暗褐色砂壤土	10YR3/3暗褐色埴壤土塊状10%、10YR4/6褐色埴壤土塊状5% 10YR2/3黒褐色埴壤土塊状5%混入
煙道部埋土 b2	10YR2/3黒褐色砂壤土	10YR3/4暗褐色埴壤土塊状20%、7.5YR3/3暗褐色焼土5-7%粉状混入 木炭含む
煙道部埋土 b3	10YR2/3黒褐色砂壤土	10YR3/4暗褐色埴壤土塊状15%、10YR4/4褐色埴壤土塊状10%混入
燃焼部焼土 b4	7.5YR4/6褐色砂壤土	5YR4/6赤褐色埴土塊状15%、7.5YR5/6明褐色砂壤土10%混入
燃焼部焼土 b5	10YR2/3黒褐色砂壤土	10YR4/6褐色砂質埴壤土塊状15%、10YR2/2黒褐色埴壤土塊状5%混入 木炭含む
ソデ構築土 c1	10YR3/3暗褐色砂壤土	10YR3/3暗褐色砂壤土塊状5%、10YR4/4褐色砂壤土塊状15%混入
ソデ構築土 c2	10YR3/4暗褐色砂壤土	10YR3/3暗褐色砂壤土塊状20%、10YR4/4褐色砂壤土塊状15%混入



1(床面)



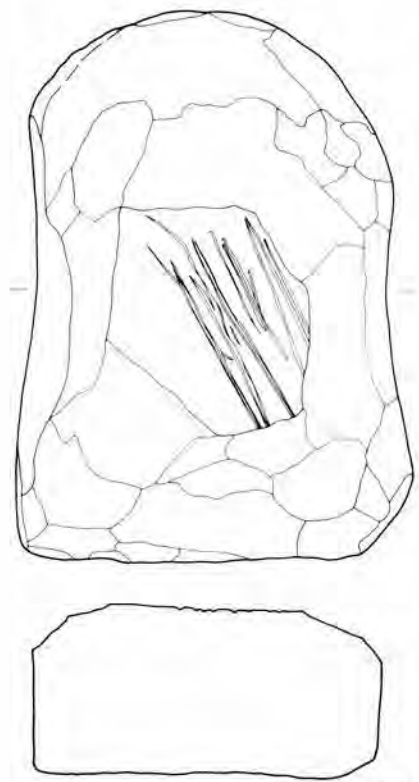
3(床面)



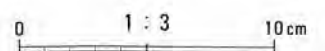
2(カマド崩壊土中)



4(床面)

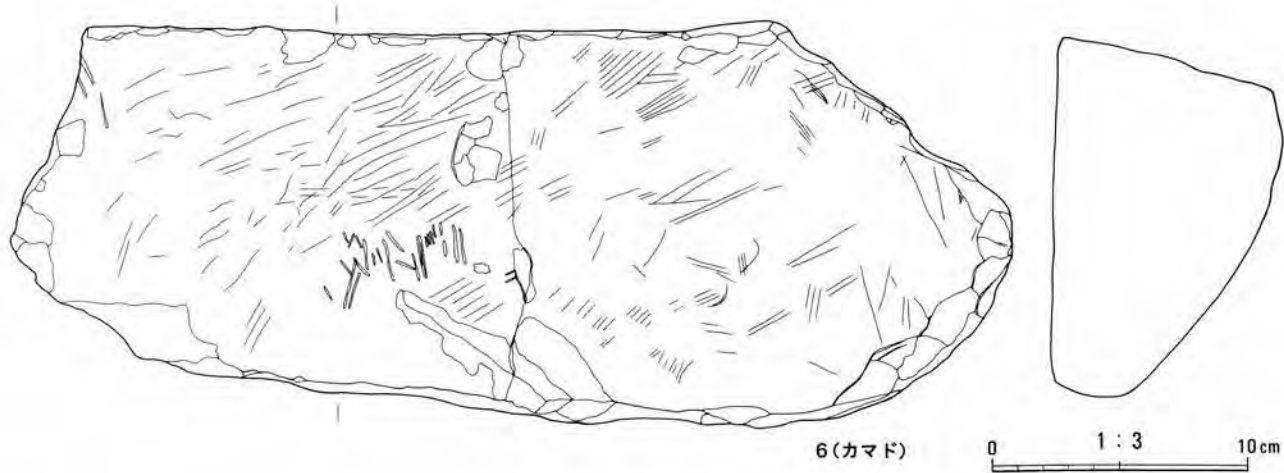


5(床面)



第126図 HH09 竪穴住居跡出土遺物(1)



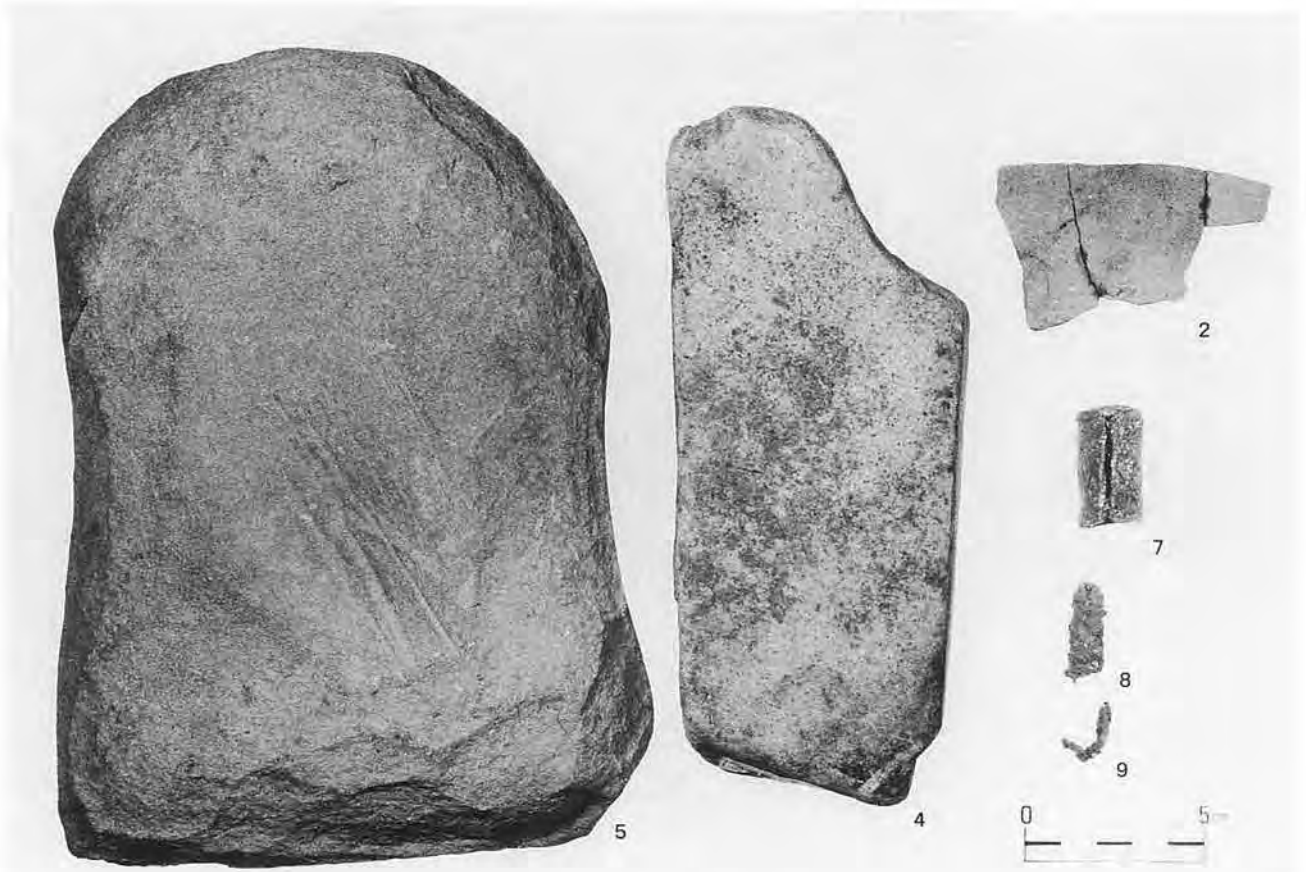


第127図 HH09 堅穴住居跡出土遺物(2)



Photo.179

HH09 堅穴住居跡出土遺物



HH09 竪穴住居跡出土遺物

Photo.180



HH09 竪穴住居跡(北東より)

Photo.181



Photo.182

HH09竪穴住居跡床面遺物

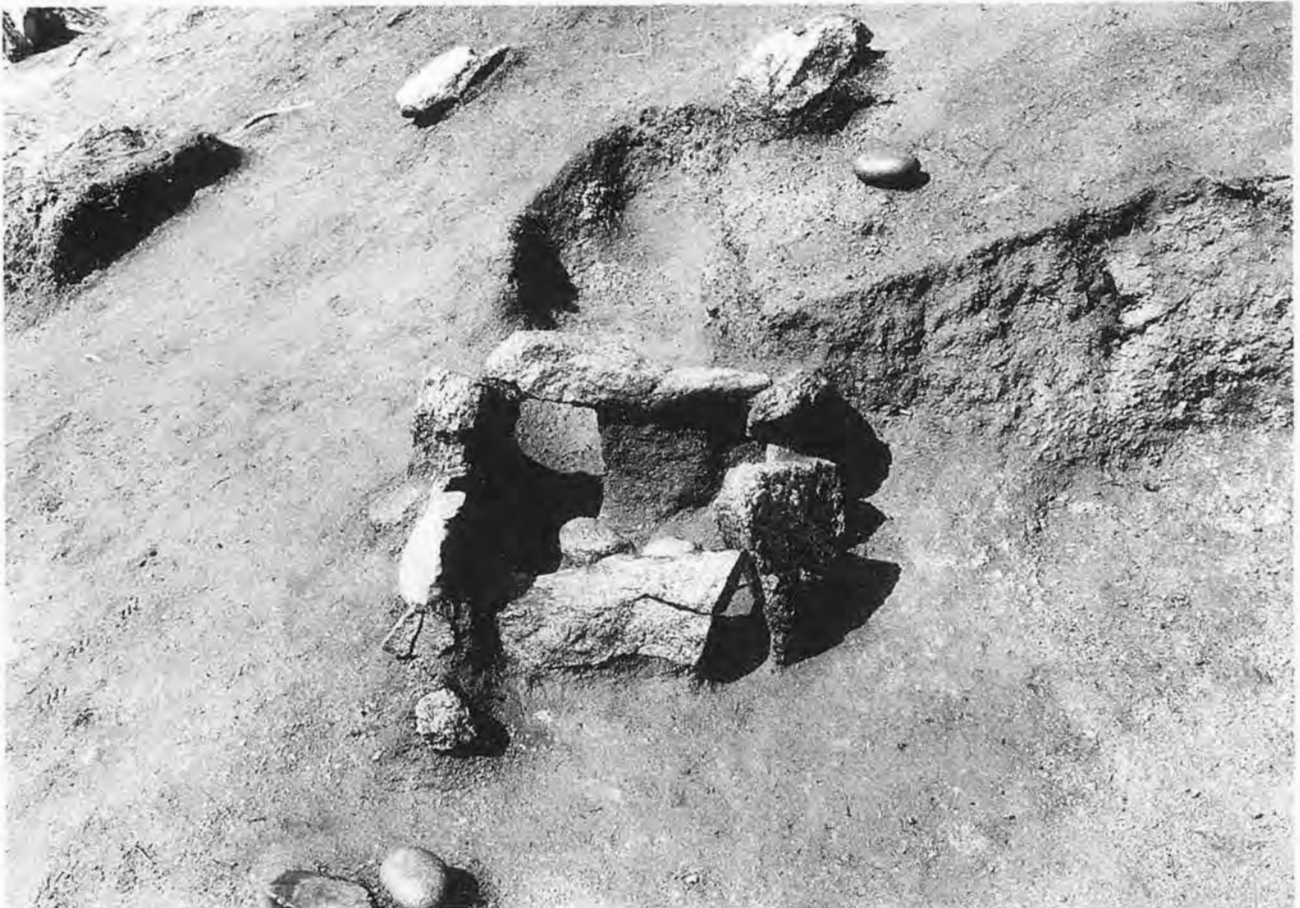
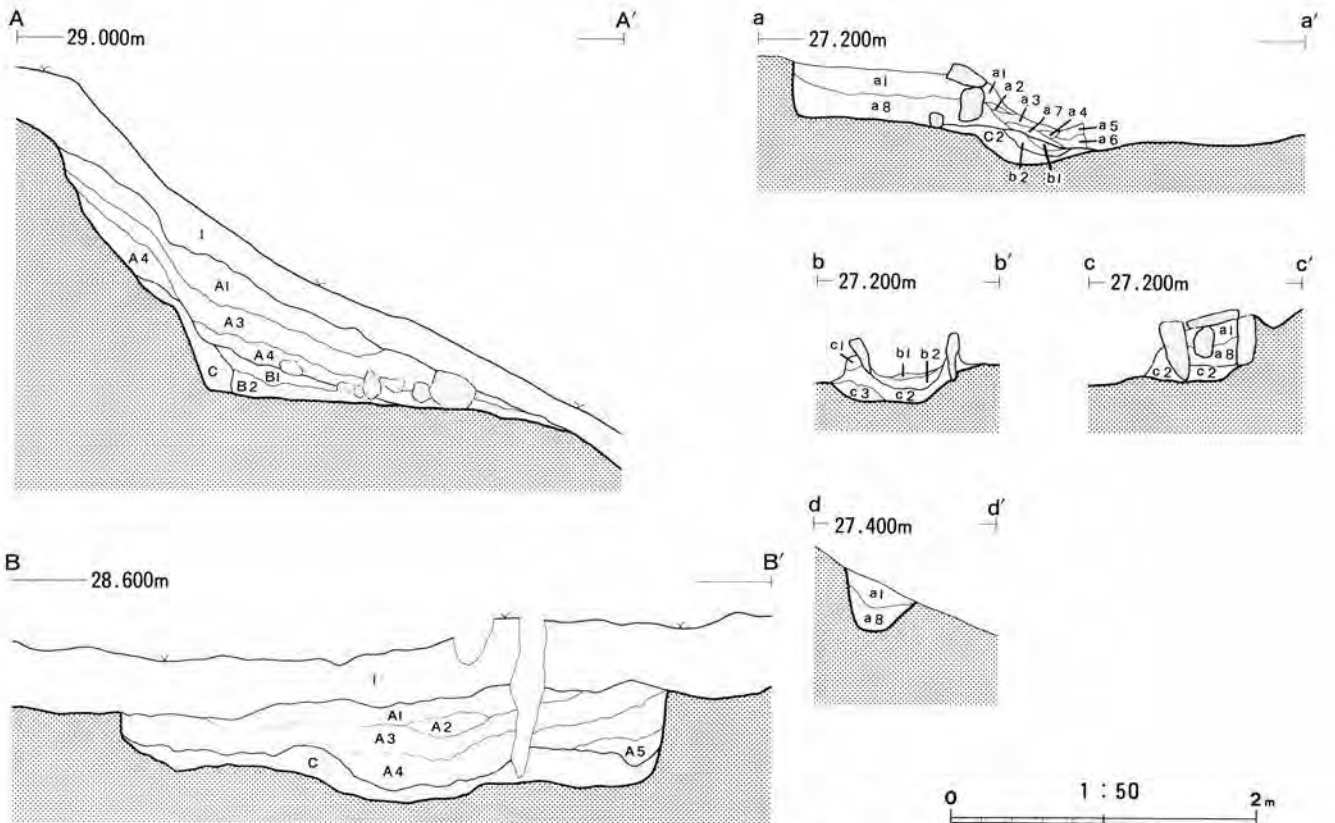
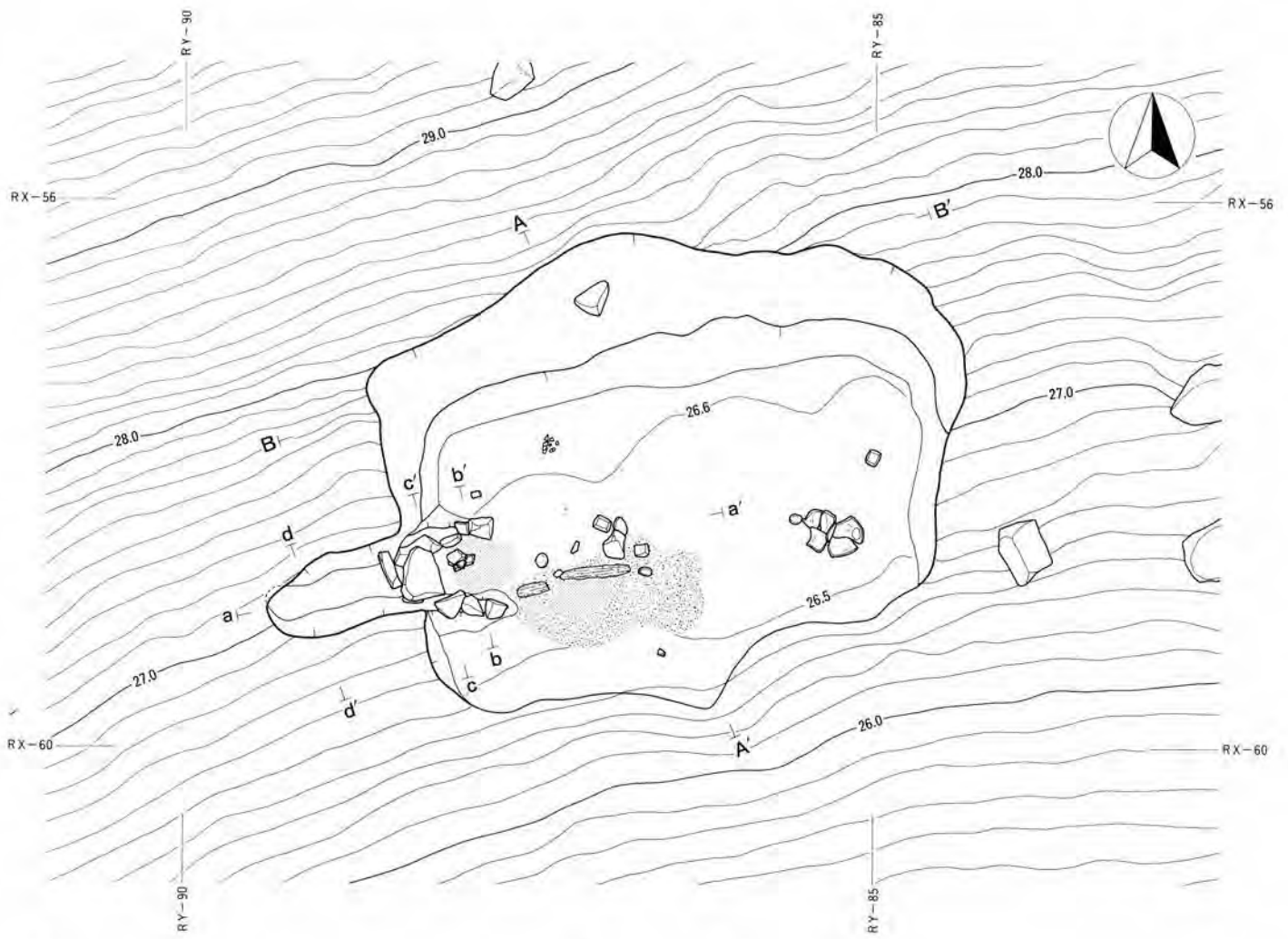


Photo.183

HH09竪穴住居跡カマド





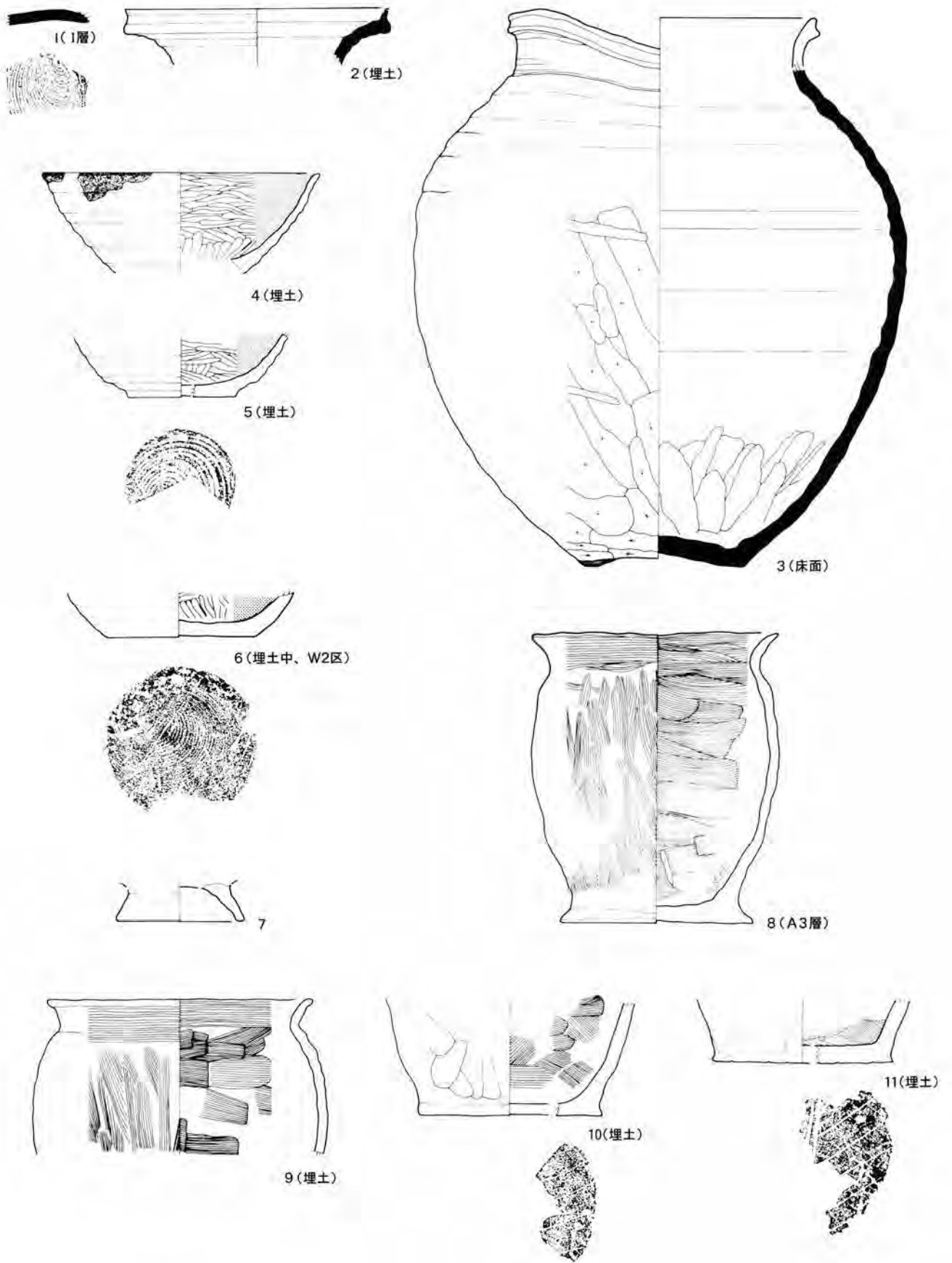
第128图 HH10竖穴住居跡平面图、土层断面图

HH10  
竪穴住居跡土層

層名	基本土	混入土
竪穴埋土 A1	10YR2/3黒褐色砂壤土	10YR3/3暗褐色砂壤土15%粉粒状混入
竪穴埋土 A2	10YR2/3黒褐色砂壤土	10YR2/2黒褐色砂壤土15%塊状混入
竪穴埋土 A3	10YR2/2黒褐色砂壤土	10YR3/3暗褐色砂壤土5%粉状、10YR3/4暗褐色砂壤土3%粒状混入
竪穴埋土 A4	10YR2/3黒褐色砂壤土	10YR3/3暗褐色砂壤土20%塊状、10YR3/4暗褐色砂壤土5%塊状混入
竪穴埋土 B1	10YR2/3黒褐色砂壤土	10YR4/4褐色砂壤土20%塊状、10YR3/3褐色砂壤土15%塊状混入
竪穴埋土 B2	10YR2/3黒褐色砂壤土	10YR4/4褐色砂壤土2%塊状、10YR3/3暗褐色砂壤土3%塊状混入
竪穴埋土 C	10YR3/3暗褐色砂壤土	10YR4/4褐色砂壤土20%塊状、10YR2/3黒褐色砂壤土15%塊状混入 木炭含む

HH10  
竪穴住居跡カマド土層

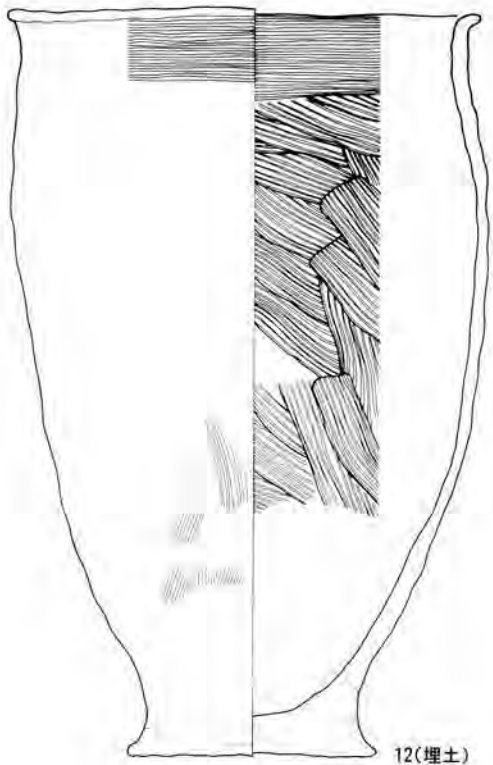
層名	基本土	混入土
煙道部 a1	10YR3/3暗褐色砂壤土	10YR3/4暗褐色砂壤土7%塊状混入 木炭含む
燃焼部 a2	10YR2/2黒褐色砂壤土	10YR3/3暗褐色砂壤土10%塊状混入 木炭を多く含む
燃焼部 a3	10YR4/6褐色砂壤土	10YR3/4褐色砂壤土10%塊状、7.5YR4/6褐色砂壤土7%塊状混入
燃焼部 a4	7.5YR4/6褐色砂壤土	7.5YR3/4暗褐色砂壤土5%塊状、7.5YR5/6明褐色砂壤土10%塊状混入
燃焼部 a5	10YR3/3暗褐色砂壤土	10YR4/4褐色砂壤土15%塊状混入
燃焼部 a6	10YR2/3黒褐色砂壤土	10YR2/2黒褐色砂壤土10%塊状、10YR3/3暗褐色砂壤土10%塊状混入 木炭含む
燃焼部 a7	10YR4/4褐色砂壤土	7.5YR3/4暗褐色砂壤土10%塊状、10YR3/3暗褐色砂壤土20%塊状混入 木炭含む
煙道部 a8	10YR3/4褐色砂壤土	10YR4/4褐色砂壤土15%塊状、10YR3/3暗褐色砂壤土3%塊状混入
燃焼部焼土 b1	7.5YR4/6褐色砂壤土	5YR4/6赤褐色砂壤土10%塊状、7.5YR3/4暗褐色砂壤土7%塊状混入 木炭含む
燃焼部焼土 b2	5YR4/6赤褐色砂壤土	5YR3/6暗赤褐色砂壤土15%塊状混入
ソデ構築土 c1	10YR3/4暗褐色砂壤土	10YR4/6褐色砂壤土30%塊状、7.5YR4/6褐色砂壤土5%塊状混入
ソデ構築土 c2	10YR3/4暗褐色砂壤土	10YR3/3暗褐色砂壤土20%塊状、10YR4/4褐色砂壤土5%塊状混入
ソデ構築土 c3	10YR3/4暗褐色砂壤土	10YR4/4褐色砂壤土25%塊状、10YR3/3暗褐色砂壤土15%塊状混入



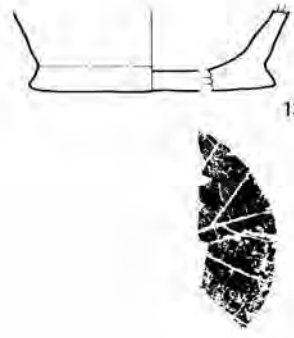
0 1 : 3 10 cm

第129図 HH10 竪穴住居跡出土遺物(1)

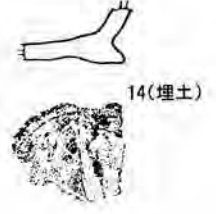




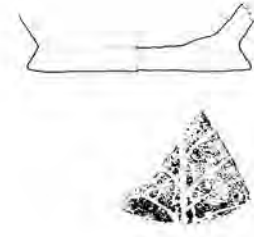
12(埋土)



13(埋土)



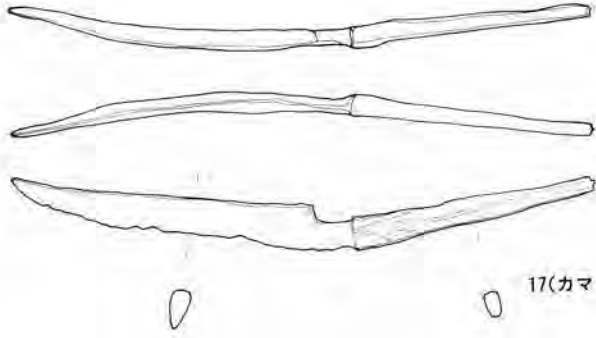
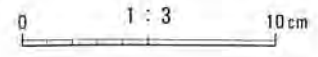
14(埋土)



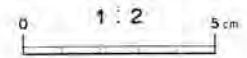
15(埋土)



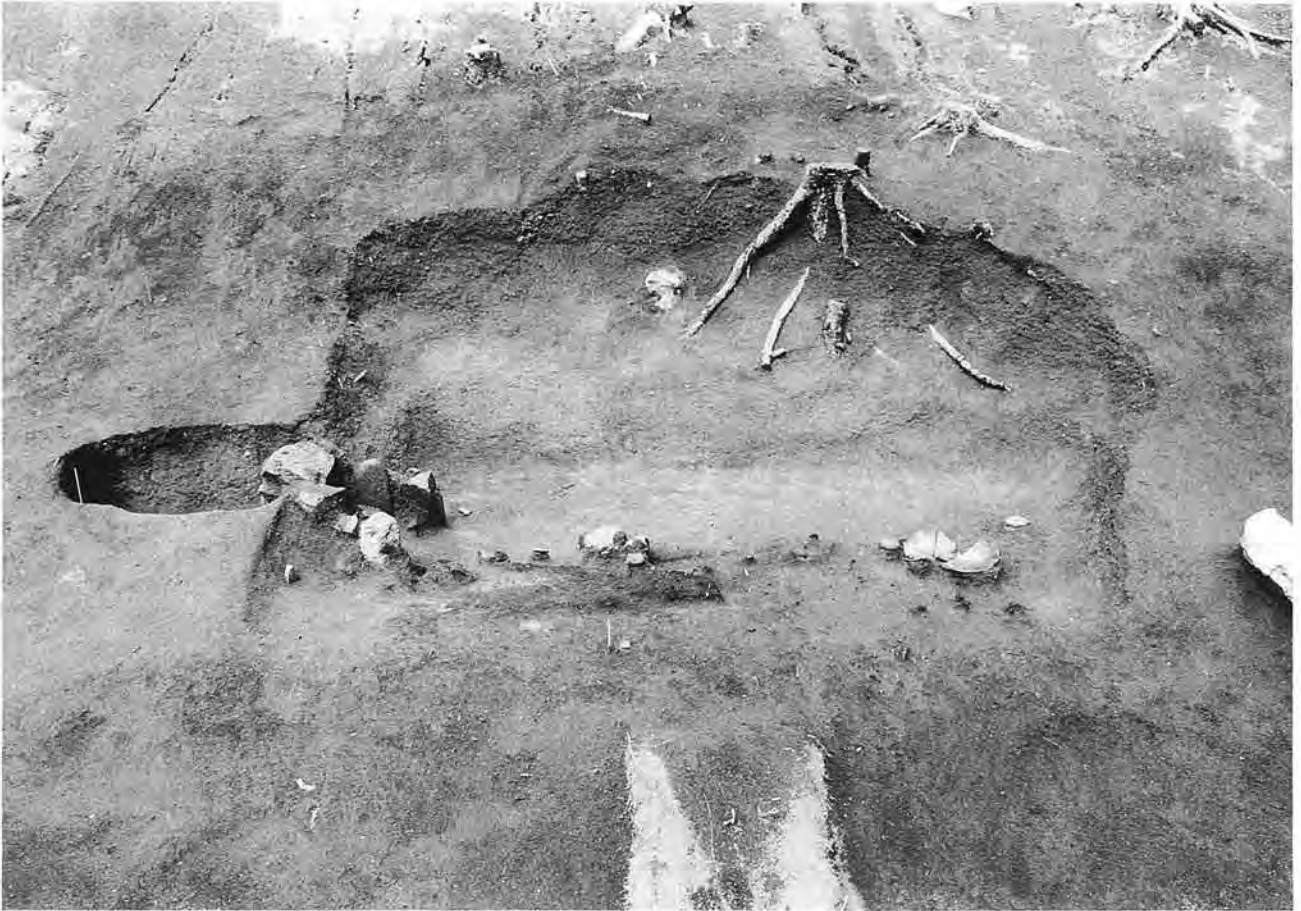
16(埋土)



17(カマド北床面)

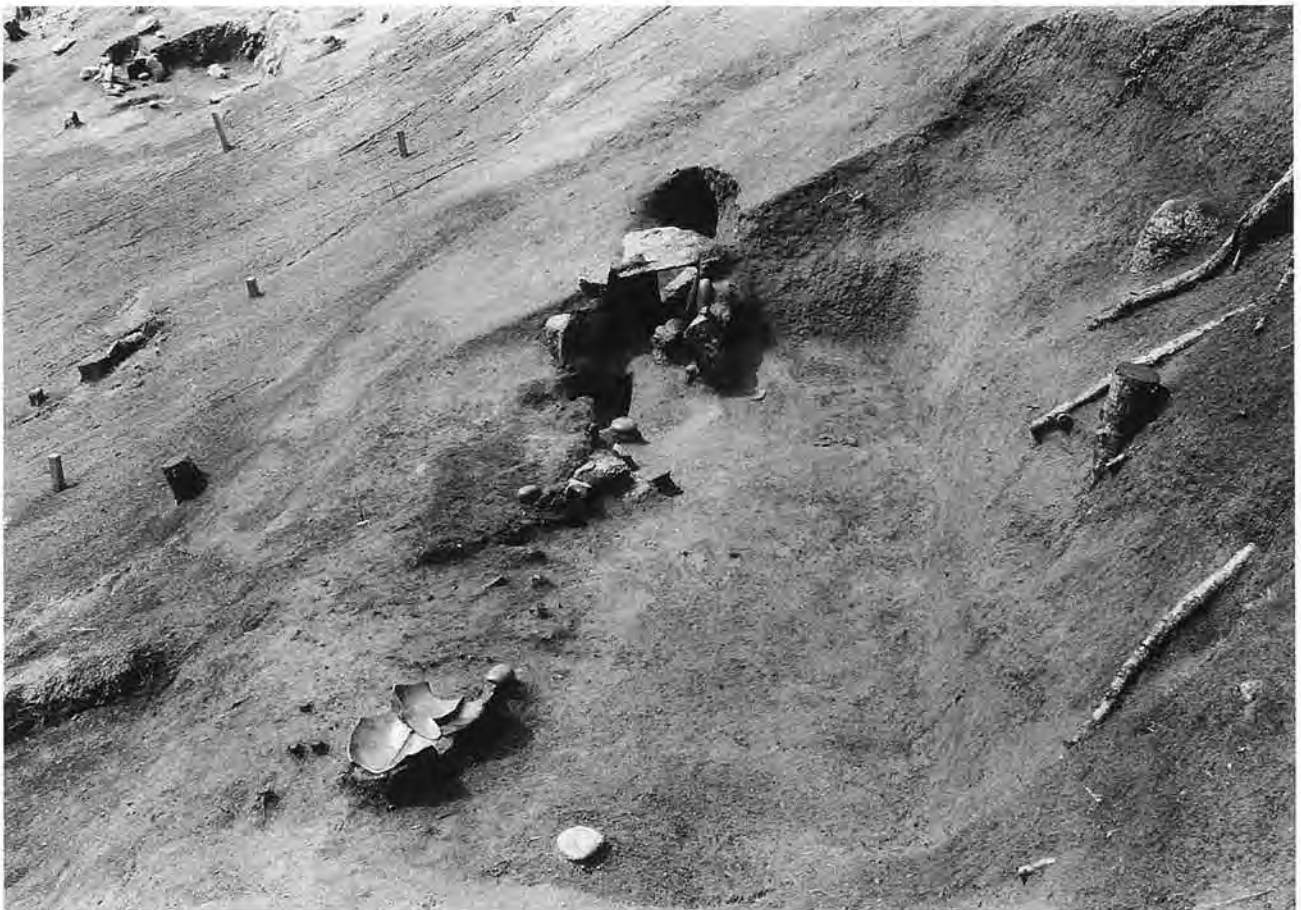


第130図 HH10 竖穴住居跡出土遺物(2)



HH10 竖穴住居跡(南より)

Photo.184



HH10 竖穴住居跡(東より)

Photo.185



Photo.186

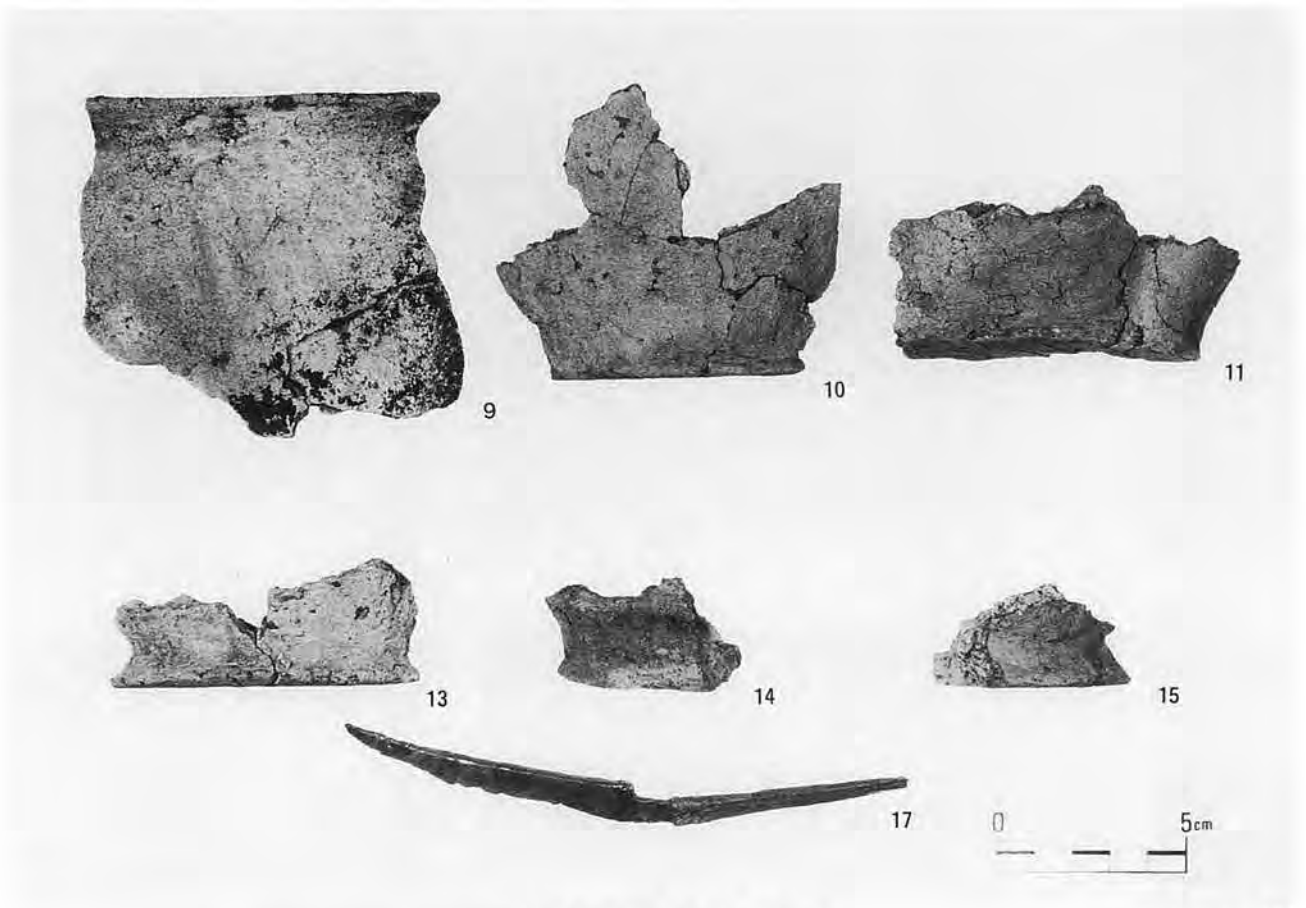
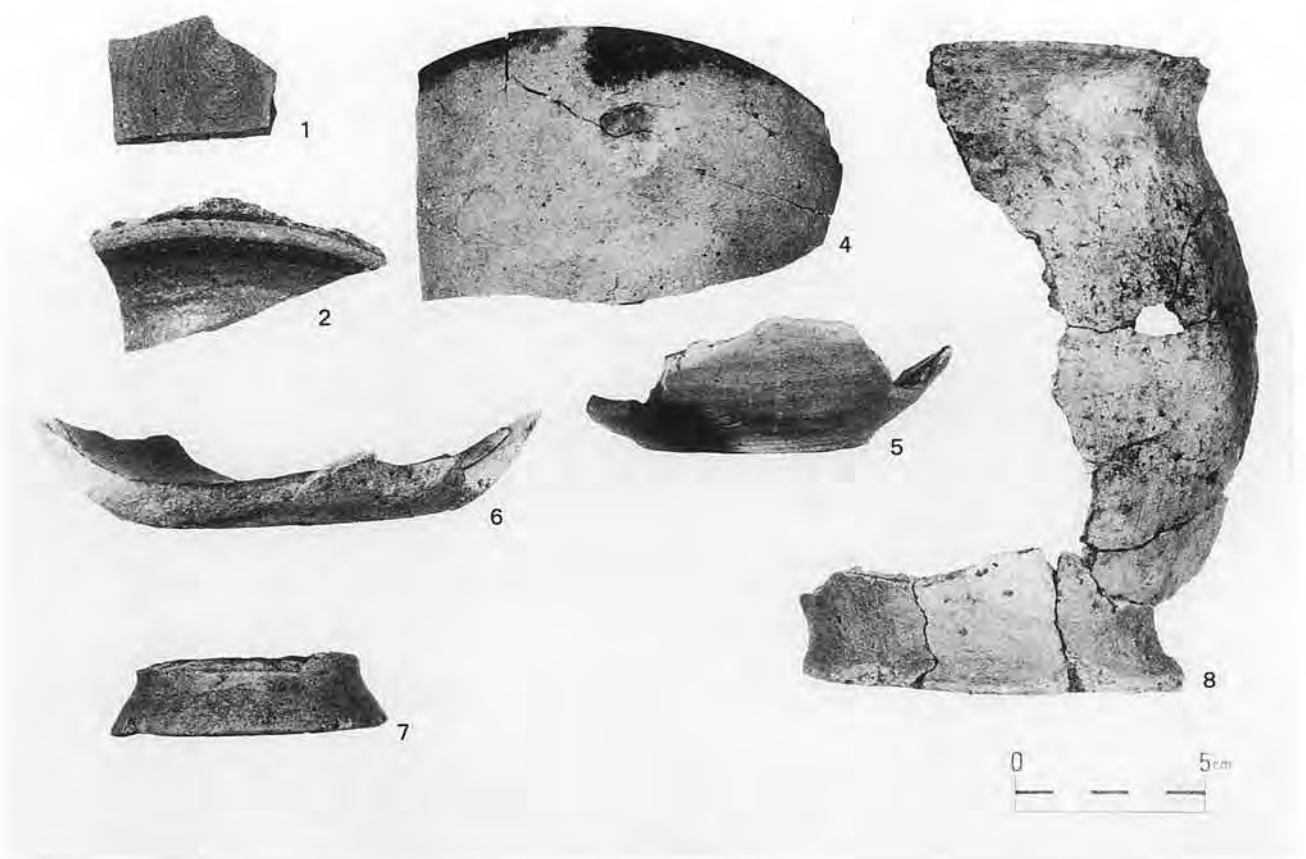
HH10豎穴住居跡床面遺物



Photo.187

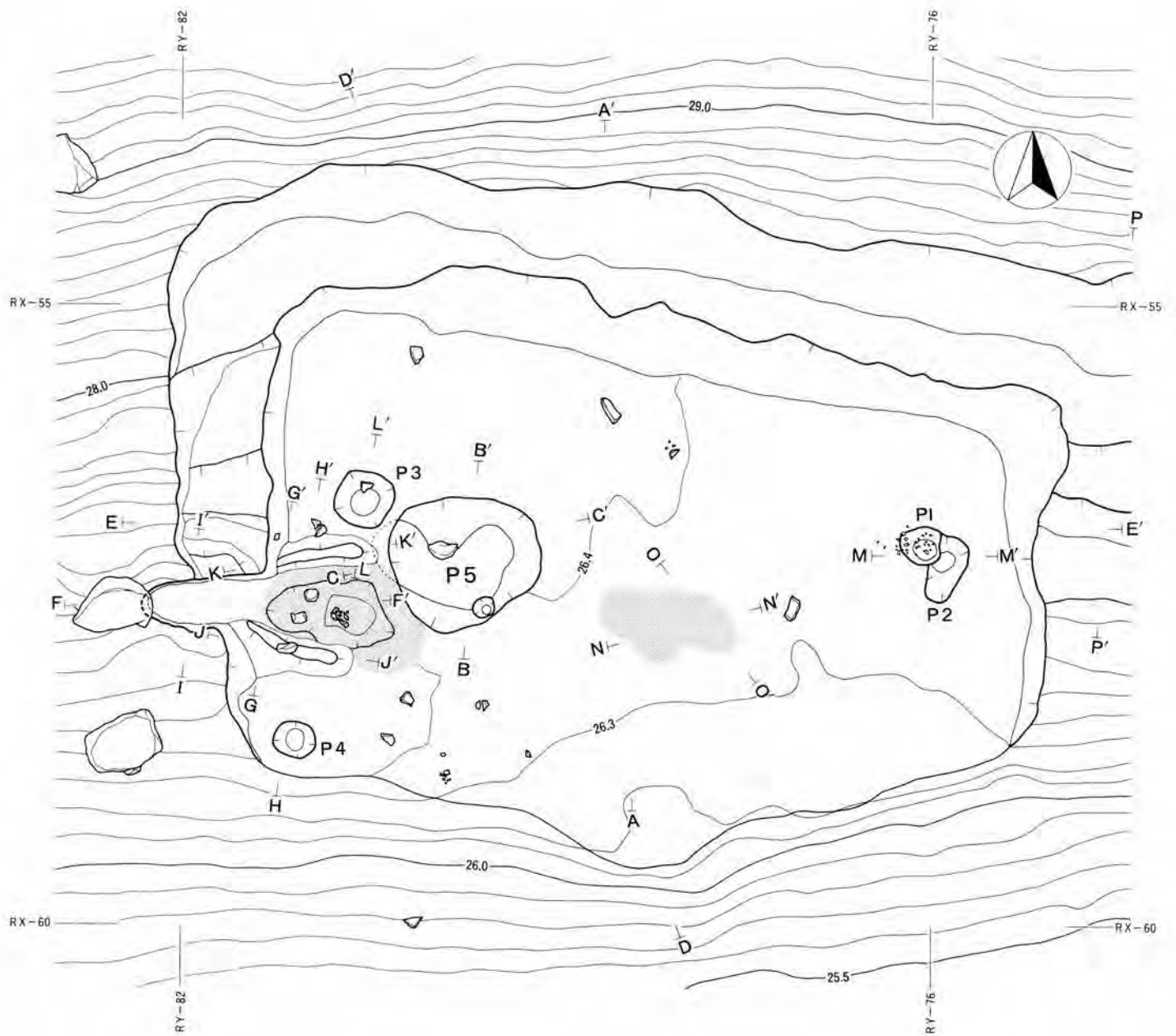
HH10豎穴住居跡出土遺物



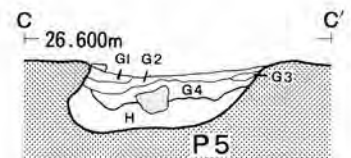
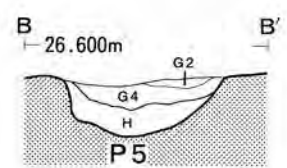
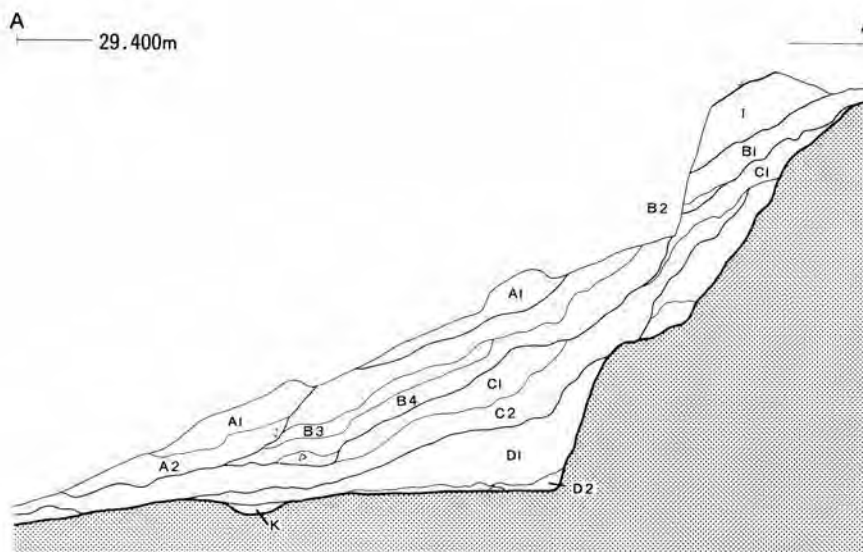


HH10 豎穴住居跡出土遺物

Photo.188

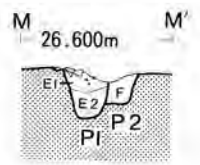
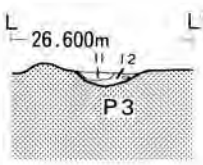
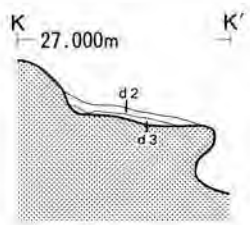
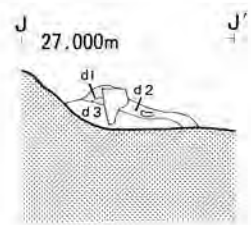
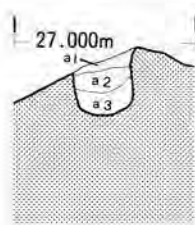
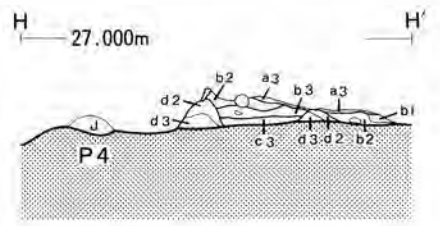
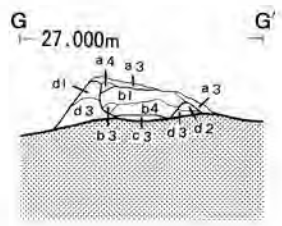
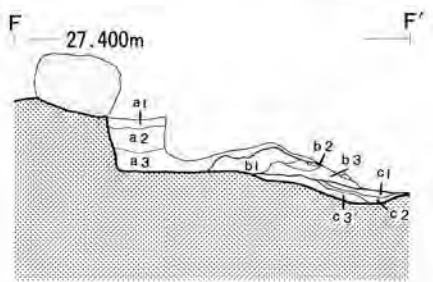
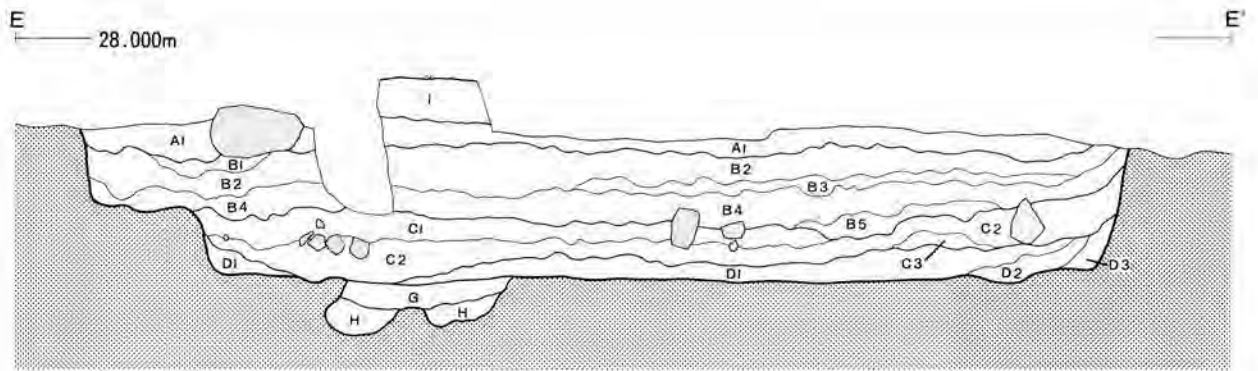
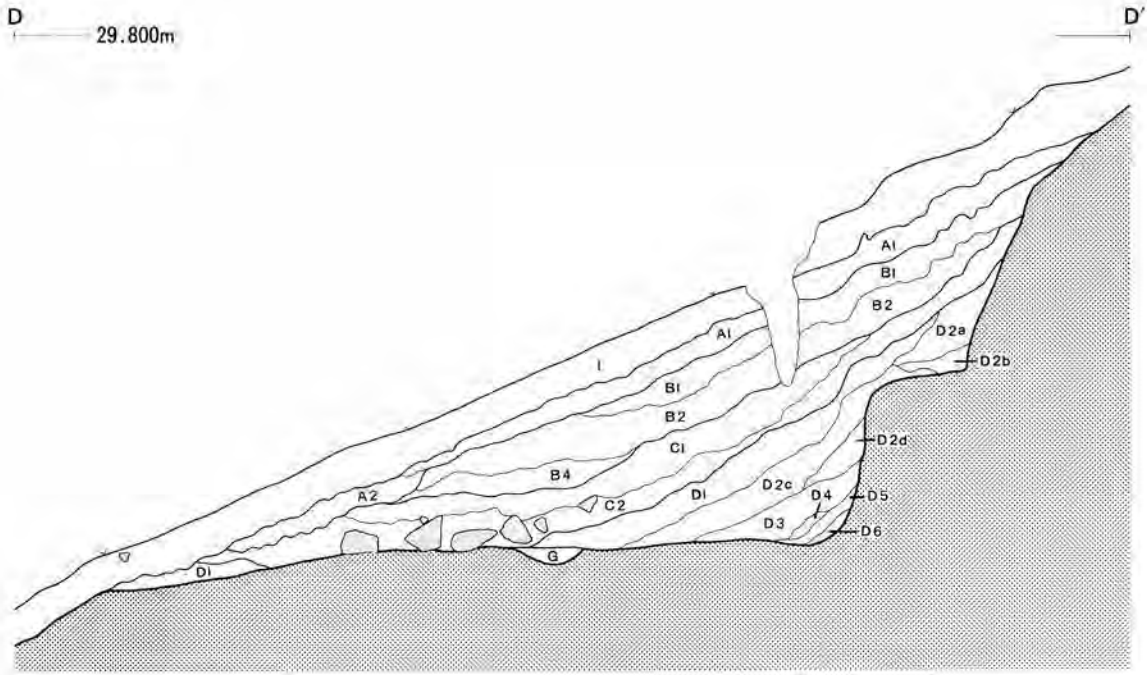


A — 29.400m

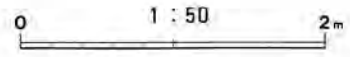


0 1 : 50 2m

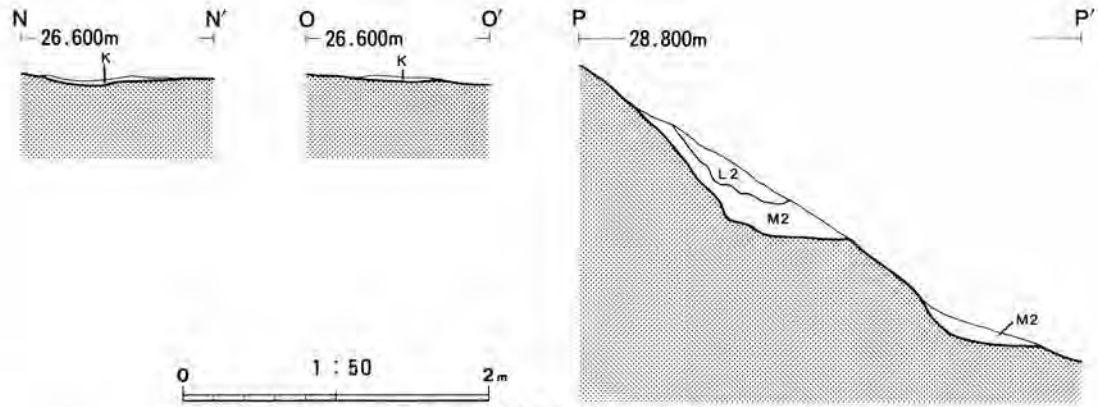
第131图 HHI竖穴住居跡平面図、土層断面図



第132图 HHI 竖穴住居跡土层断面图





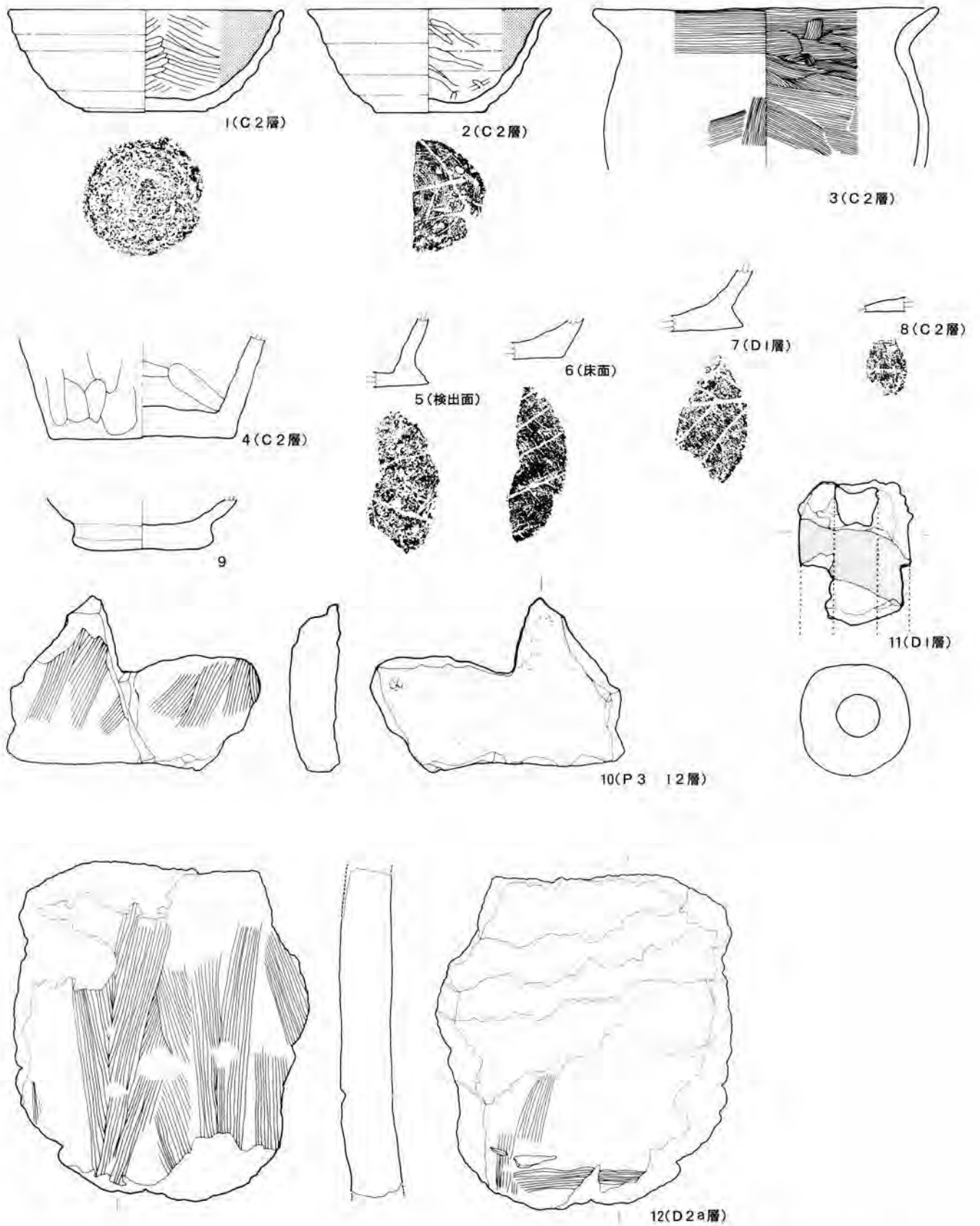


第133図 HH11 竖穴住居跡床面焼土断面図、道状遺構土層断面図

HH11  
竖穴住居跡埋土

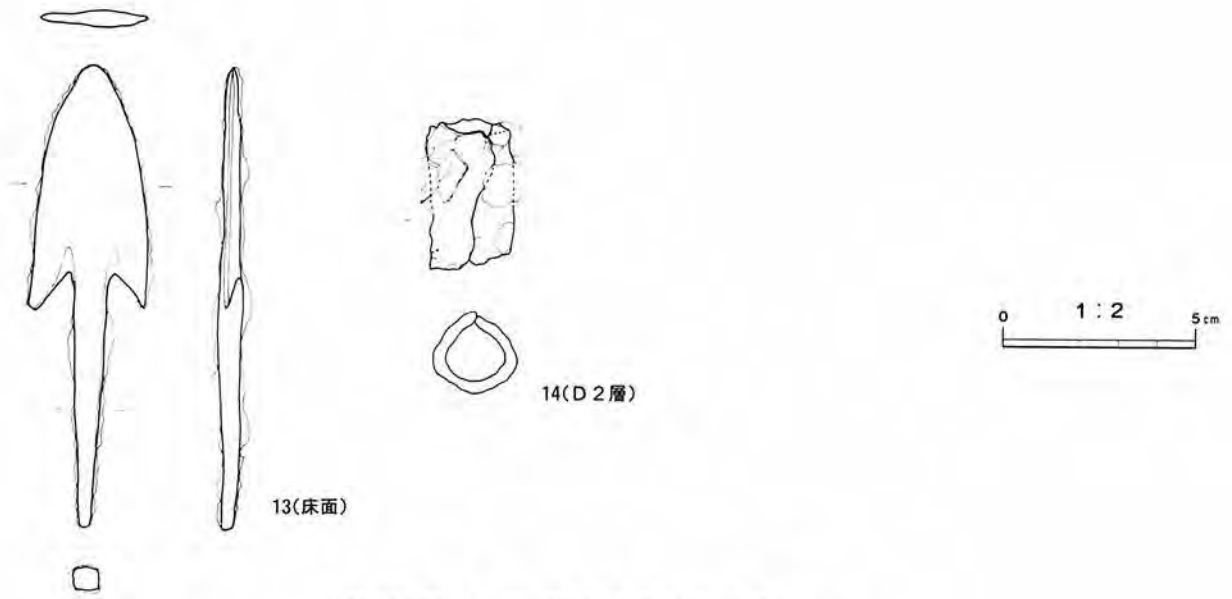
層名	基本土	混入土
竖穴埋土 A 1	10YR2/2黑褐色砂壤土	10YR3/4暗褐色砂壤土5%塊状、10YR2/1黑色砂壤土3%混入
竖穴埋土 A 2	10YR2/3黑褐色砂壤土	10YR3/4暗褐色砂壤土10%塊状混入
竖穴埋土 B 1	10YR3/4暗褐色砂壤土	10YR4/4褐色砂壤土20%粒状、10YR2/2黑褐色砂壤土3%塊状混入
竖穴埋土 B 2	10YR3/3暗褐色砂壤土	10YR3/4暗褐色砂壤土15%塊状、10YR2/3黑褐色砂壤土3%塊状混入
竖穴埋土 B 3	10YR4/3にぶい黄褐色砂壤土	10YR4/4褐色砂壤土15%塊状、10YR3/4暗褐色砂壤土10%塊状混入
竖穴埋土 B 4	10YR3/3暗褐色砂壤土	10YR4/4褐色砂壤土20%塊状、10YR3/4暗褐色砂壤土10%塊状混入 木炭含む
竖穴埋土 B 5	7.5YR4/4褐色砂壤土(焼土)	7.5YR4/6褐色砂壤土7%塊状、10YR3/3暗褐色砂壤土5%塊状混入
竖穴埋土 C 1	10YR2/3黑褐色砂壤土	10YR2/1黑色砂壤土30%塊状、10YR3/3暗褐色砂壤土10%塊状混入 木炭含む
竖穴埋土 C 2	10YR2/3黑褐色砂壤土	10YR3/3暗褐色砂壤土20%塊状、10YR4/4褐色砂壤土15%塊状、10YR2/2黑褐色砂壤土5%塊状混入
竖穴埋土 C 3	10YR2/3黑褐色砂壤土	10YR3/3暗褐色砂壤土15%塊状、10YR4/4褐色砂壤土5%塊状、10YR2/2黑褐色砂壤土2%塊状混入 木炭含む
竖穴埋土 D 1	10YR4/4褐色砂壤土	10YR3/4暗褐色砂壤土20%塊状、10YR4/6褐色砂壤土10%塊状混入
竖穴埋土 D 2 a		
竖穴埋土 D 2 b		
竖穴埋土 D 2 c	10YR2/3黑褐色砂壤土	10YR3/3暗褐色砂壤土10%塊状、10YR4/4褐色砂壤土7%塊状混入
竖穴埋土 D 2 d	10YR4/6褐色砂壤土	10YR5/8黄褐色砂壤土30%塊状、10YR4/4褐色砂壤土20%塊状混入
竖穴埋土 D 3	10YR4/4褐色砂壤土	10YR3/4暗褐色砂壤土5%塊状、10YR4/6褐色砂壤土5%塊状混入
竖穴埋土 D 4	10YR3/4暗褐色砂壤土	10YR4/4褐色砂壤土5%塊状混入
竖穴埋土 D 5	10YR4/6褐色砂壤土	10YR4/4褐色砂壤土25%塊状、10YR5/8黄褐色砂壤土20%塊状混入
竖穴埋土 D 7	10YR3/3暗褐色砂壤土	10YR2/3黑褐色砂壤土7%塊状、10YR4/6褐色砂壤土10%塊状混入
P 1 埋土 E 1	10YR3/3暗褐色砂壤土	10YR4/4褐色砂壤土10%塊状混入 鉄滓含む
P 1 埋土 E 2	10YR4/4褐色砂壤土	10YR3/4暗褐色砂壤土5%塊状、10YR3/3暗褐色砂壤土3%塊状混入
P 2 埋土 F	10YR5/6黄褐色砂壤土	10YR3/4暗褐色砂壤土5%塊状、10YR4/6褐色砂壤土15%塊状混入
P 5 埋土 G 1	10YR2/2黑褐色砂壤土	10YR2/3黑褐色砂壤土10%塊状混入 木炭含む
P 5 埋土 G 2	10YR3/3暗褐色砂壤土	10YR3/4暗褐色砂壤土5%塊状、10YR4/4褐色砂壤土20%粒状混入
P 5 埋土 G 3	10YR3/3暗褐色砂壤土	10YR4/4褐色砂壤土30%塊状混入
P 5 埋土 G 4	10YR2/2黑褐色砂壤土	10YR2/3黑褐色砂壤土15%塊状、10YR3/3暗褐色砂壤土10%塊状混入 木炭含む
P 5 埋土 H	10YR4/6褐色砂壤土	10YR3/4暗褐色砂壤土5%塊状、10YR4/4褐色砂壤土10%塊状、
P 3 埋土 I 1	10YR3/4暗褐色砂壤土	10YR2/3黑褐色砂壤土5%塊状、10YR4/4褐色砂壤土10%塊状混入
P 3 埋土 I 2	10YR4/4褐色砂壤土	10YR5/8黄褐色砂壤土20%塊状混入
P 4 埋土 J	10YR4/6褐色砂壤土	10YR5/6黄褐色砂壤土10%塊状、10YR4/4褐色砂壤土5%塊状混入
床面焼土 K	5YR4/6赤褐色砂壤土	5YR5/8明赤褐色砂壤土10%塊状、5YR3/4暗赤褐色砂壤土10%塊状混入

層名	基本土	混入土
埴道部 a 1	10YR3/4暗褐色砂壤土	10YR3/3暗褐色砂壤土15%塊状混入
埴道部 a 2	10YR3/4暗褐色砂壤土	10YR3/3暗褐色砂壤土30%塊状、10YR3/3暗褐色砂壤土30%塊状混入
埴道部 a 3	10YR3/4暗褐色砂壤土	10YR4/4褐色砂壤土10%塊状、10YR4/6褐色砂壤土25%塊状混入
燃烧部 b 1	7.5YR4/4褐色砂壤土	10YR3/4暗褐色砂壤土3%塊状、10YR4/6褐色砂壤土5%塊状混入
燃烧部 b 2	7.5YR4/4褐色砂壤土	10YR3/4暗褐色砂壤土15%塊状、10YR4/6褐色砂壤土5%塊状混入
燃烧部 b 3	10YR3/4暗褐色砂壤土	10YR3/3暗褐色砂壤土2%塊状、10YR3/4暗褐色砂壤土3%塊状、7.5YR3/4暗褐色砂壤土3%塊状混入
燃烧部 b 4	7.5YR3/4暗褐色砂壤土	7.5YR4/4褐色砂壤土10%塊状、5YR4/6赤褐色砂壤土7%塊状混入
燃烧部 c 1	7.5YR4/4褐色砂壤土	5YR4/8赤褐色砂壤土10%塊状、7.5YR3/3暗褐色砂壤土3%塊状混入
燃烧部 c 2	5YR4/6赤褐色砂壤土	5YR4/4にぶい赤褐色砂壤土10%塊状、5YR4/8赤褐色砂壤土15%塊状混入
燃烧部 c 3	7.5YR4/4褐色砂壤土	5YR4/6赤褐色砂壤土5%粒状、7.5YR3/4暗褐色砂壤土3%塊状混入
ソテ構築土 d 1	10YR4/6褐色砂壤土	10YR5/6黄褐色砂壤土20%粒状、10YR4/4褐色砂壤土15%塊状混入
ソテ構築土 d 2	10YR4/4褐色砂壤土	10YR5/6黄褐色砂壤土15%塊状、10YR3/4暗褐色砂壤土20%塊状混入
ソテ構築土 d 3	7.5YR4/4褐色砂壤土	7.5YR3/4暗褐色砂壤土15%塊状、7.5YR4/6褐色砂壤土10%塊状混入
ソテ構築土 d 4	10YR3/4暗褐色砂壤土	7.5YR4/6褐色砂壤土3%塊状、10YR4/4褐色砂壤土5%塊状混入



第134図 HHII 竪穴住居跡出土遺物(1)

0 1:3 10cm



第135図 HH11竖穴住居跡出土遺物(2)



Photo.189

HH11竖穴住居跡(南より)





HH11竖穴住居跡(西より)

Photo.190



HH11竖穴住居跡埋土(Sec.D)

Photo.191

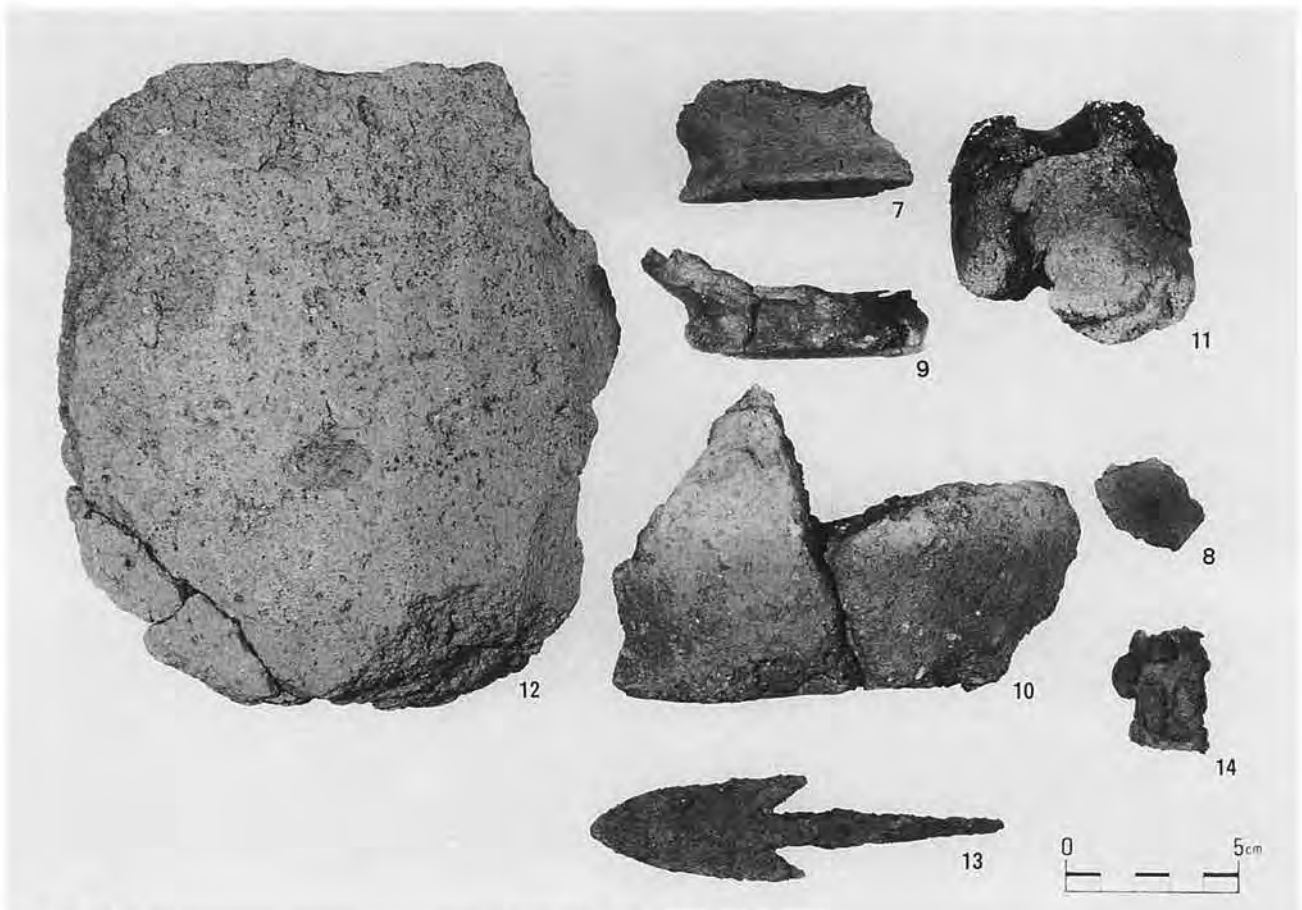
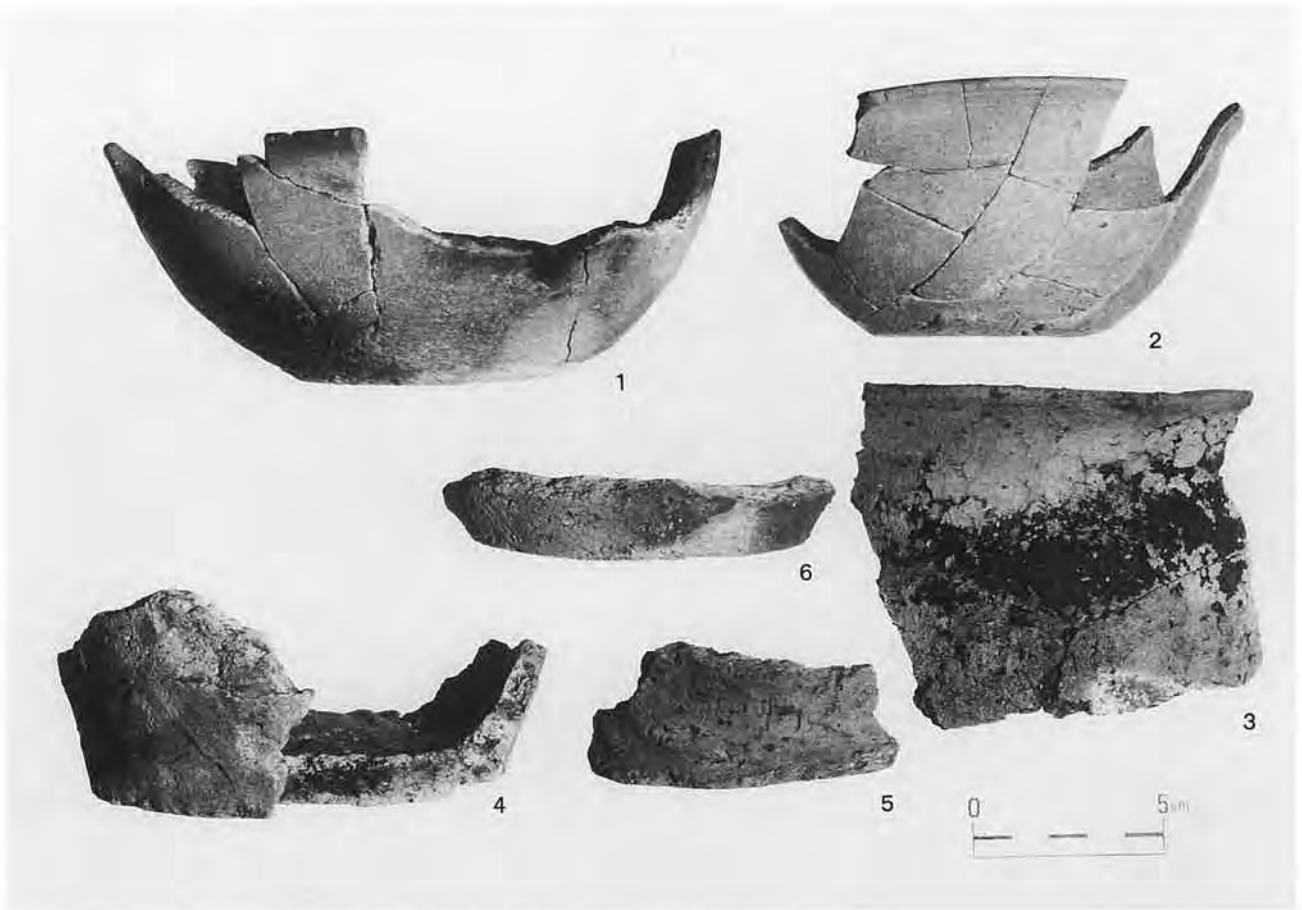
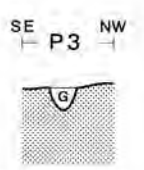
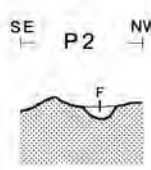
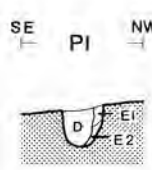
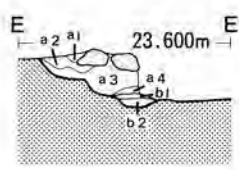
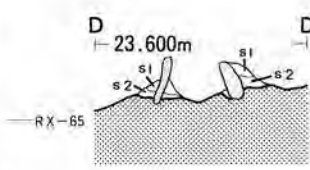
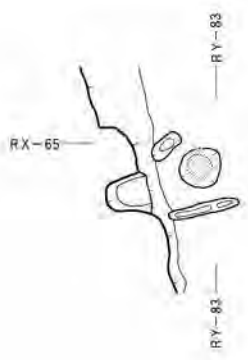
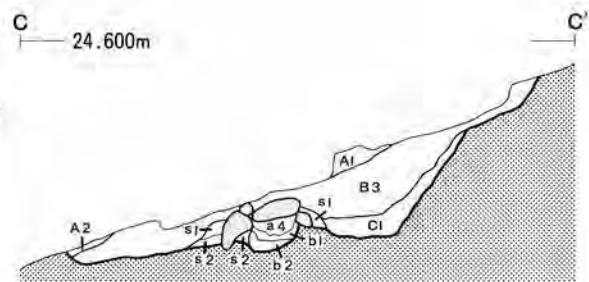
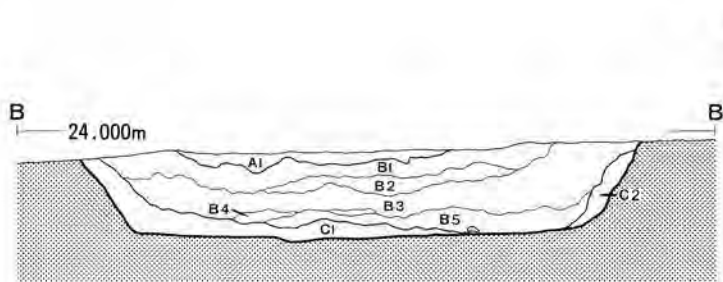
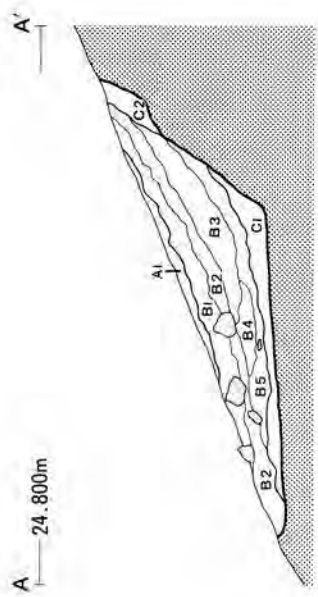
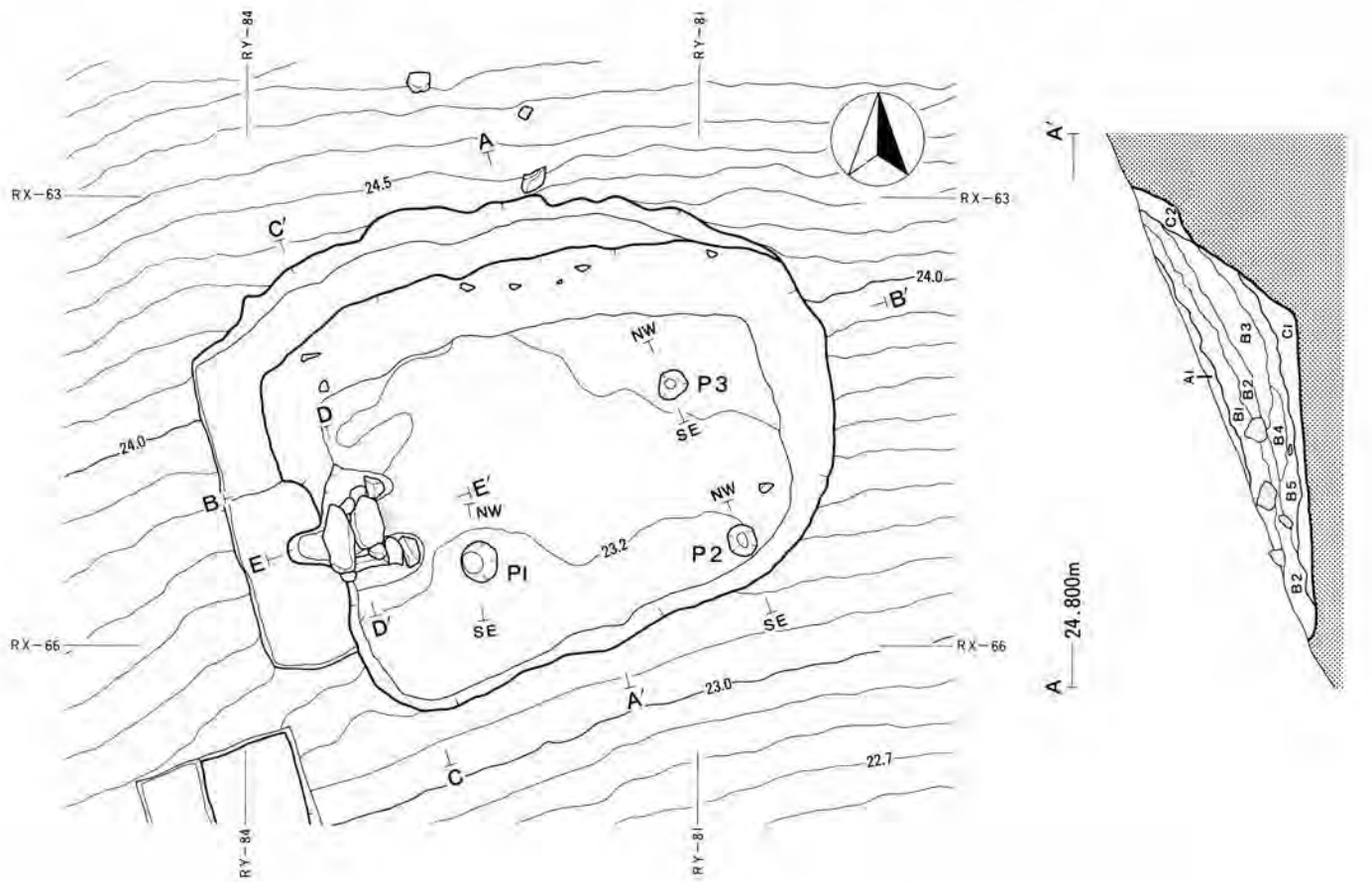
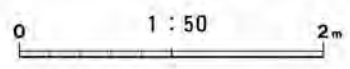


Photo.192

HH11竖穴住居跡出土遺物



PI~P3 L=23.600m



第136图 HH12竖穴住居跡平面図、土層断面図



HH12  
竪穴住居跡埋土

層名		基本土	混入土
竪穴埋土	A1	10YR4/4褐色砂壤土	10YR4/6褐色砂壤土25%塊状、10YR3/4暗褐色砂壤土15%塊状 10YR2/3黒褐色砂壤土15%塊状混入
竪穴埋土	A2	10YR3/3暗褐色砂壤土	10YR2/3黒褐色砂壤土10%塊状混入
竪穴埋土	B1	10YR2/2黒褐色砂壤土	10YR3/3暗褐色砂壤土7%塊状、10YR4/4褐色砂壤土5%塊状混入
竪穴埋土	B2	10YR2/2黒褐色砂壤土	10YR3/3暗褐色砂壤土20%塊状混入
竪穴埋土	B3	10YR2/2黒褐色砂壤土	10YR2/1黒色砂壤土15%塊状、10YR3/3褐色砂壤土15%塊状混入
竪穴埋土	B4	10YR2/2黒褐色砂壤土	10YR3/2黒褐色砂壤土30%塊状、10YR3/3暗褐色砂壤土10%塊状混入
竪穴埋土	B5	10YR2/2暗褐色砂壤土	10YR3/3暗褐色砂壤土10%粒塊状、10YR3/2黒褐色砂壤土15%塊状混入
竪穴埋土	C1	10YR3/3暗褐色砂壤土	10YR4/4褐色砂壤土5%塊状、10YR2/2黒褐色砂壤土20%塊状 10YR3/4暗褐色砂壤土7%塊状混入
竪穴埋土	C2	10YR3/3暗褐色砂壤土	10YR3/4暗褐色砂壤土5%塊状、10YR4/4褐色砂壤土10%塊状混入
P1柱痕	D	10YR2/1黒色砂壤土	10YR2/2黒褐色砂壤土5%塊状混入
P1埋土	E1	10YR2/2黒褐色砂壤土	10YR3/3暗褐色砂壤土15%粒状混入
P1埋土	E2	10YR3/3暗褐色砂壤土	10YR3/4暗褐色砂壤土5%塊状混入
P2埋土	F	10YR3/2黒褐色砂壤土	10YR2/2黒褐色砂壤土7%塊状混入
P3埋土	G	10YR2/3黒褐色砂壤土	10YR2/2黒褐色砂壤土20%塊状混入

HH12  
竪穴住居跡カマド土層

層名		基本土	混入土
煙道部	a1	10YR2/3黒褐色砂壤土	10YR4/4褐色砂壤土5%塊状、10YR3/4暗褐色砂壤土3%塊状混入
煙道部	a2	10YR3/3暗褐色砂壤土	10YR5/6黄褐色砂壤土30%塊状、10YR4/6褐色砂壤土10%塊状混入
煙道部	a3	10YR3/4暗褐色砂壤土	10YR4/4褐色砂壤土30%塊状、10YR2/3黒褐色砂壤土10%塊状混入
燃焼部	a4	10YR2/2黒褐色砂壤土	10YR3/3暗褐色砂壤土10%粒状、10YR4/4褐色砂壤土3%粒状混入
燃焼部焼土	b1	7.5YR3/3暗褐色砂壤土	7.5YR3/4暗褐色砂壤土30%塊状、7.5YR2/2黒褐色砂壤土5%塊状混入
燃焼部	b2	7.5YR2/3極暗褐色砂壤土	7.5YR3/4暗褐色砂壤土10%塊状
ソデ構築土	c1	10YR2/3黒褐色砂壤土	10YR3/3暗褐色砂壤土5%塊状、10YR3/4暗褐色砂壤土3%塊状混入
ソデ構築土	c2	10YR3/3暗褐色砂壤土	10YR3/3暗褐色砂壤土7%塊状、10YR4/4褐色砂壤土7%塊状混入



Photo.193

HH12竪穴住居跡(東より)



HH12 竖穴住居跡(南より)

Photo.194



HH12 竖穴住居跡カマド

Photo.195





Photo.196

竪穴住居跡と道状遺構

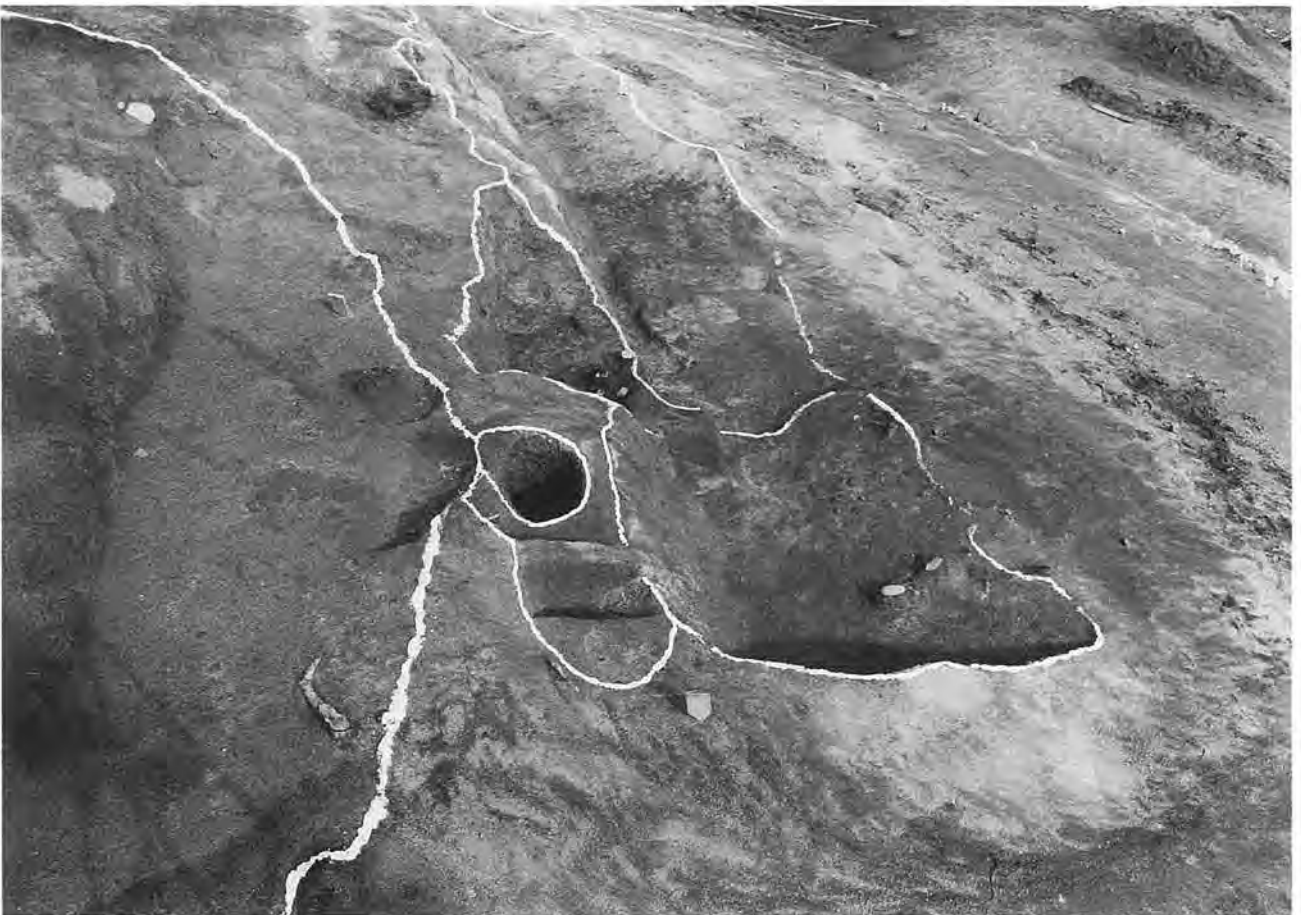
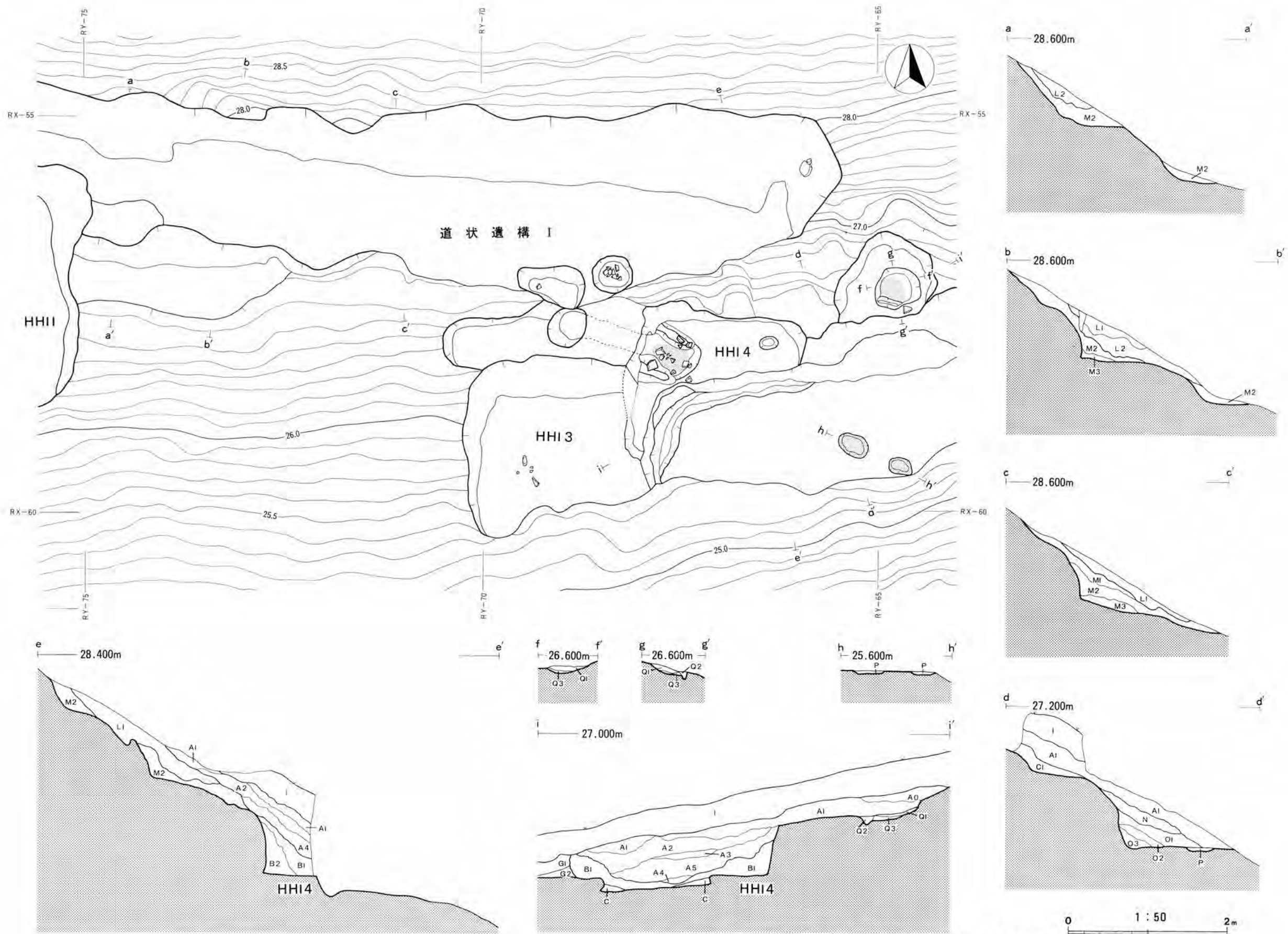


Photo.197

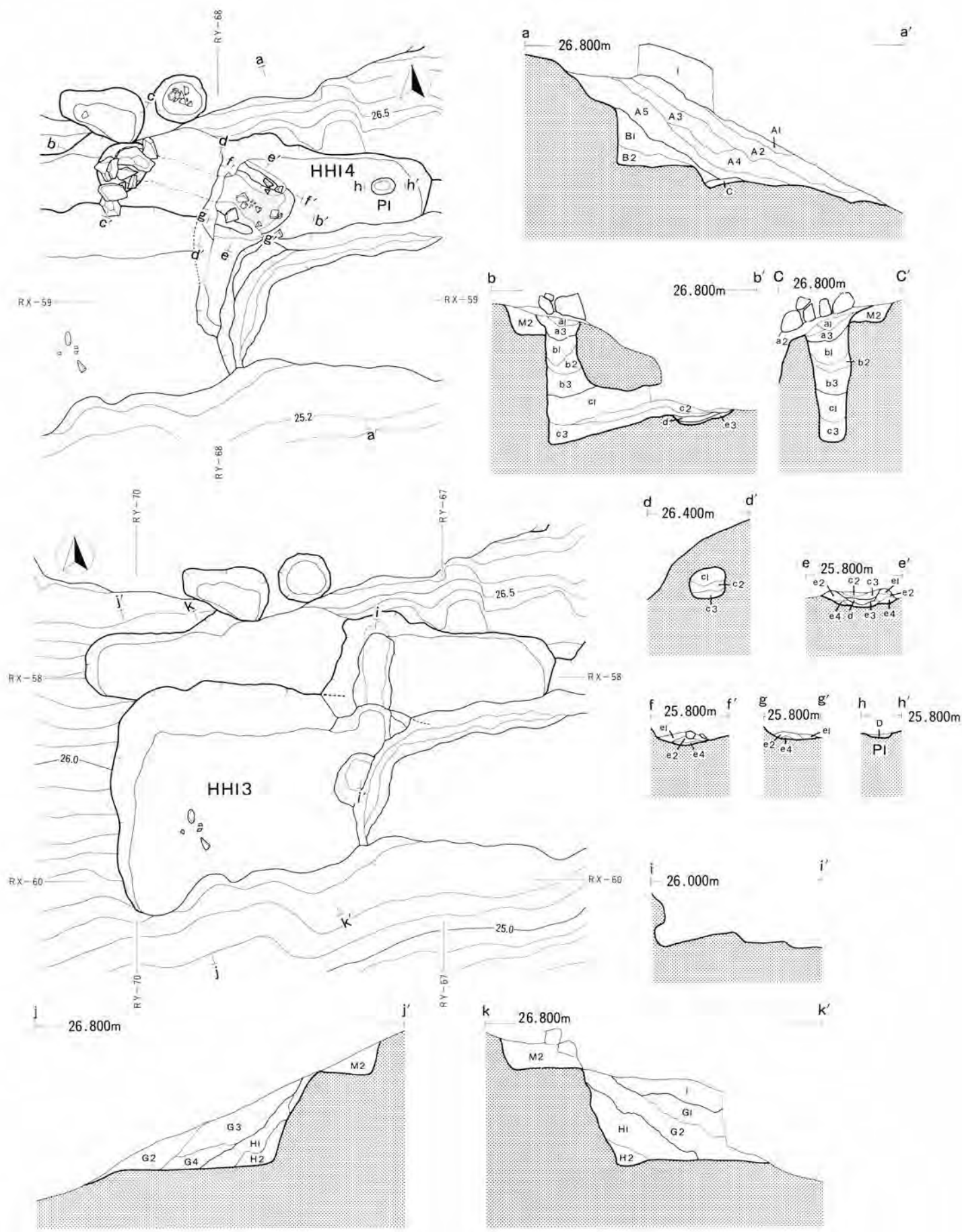
HH13、14竪穴住居跡(西より)





第137図 HHI 3、I 4 竖穴住居跡、道状遺構平面図、土層断面図





第138圖 HHI3、14豎穴住居跡平面圖、土層断面圖

0 1 : 50 2m



HH14  
竪穴住居跡土層

層名	基本土	混入土
竪穴埋土 A0	10YR2/3黒褐色砂壤土	10YR4/4褐色砂壤土10%塊状, 10YR3/4暗褐色砂壤土5%塊状混入
竪穴埋土 A1	10YR3/3暗褐色砂壤土	10YR4/4褐色砂壤土5%塊状, 10YR3/4暗褐色砂壤土20%塊状混入
竪穴埋土 A2	10YR3/2黒褐色砂壤土	10YR2/3黒褐色砂壤土10%塊状, 10YR3/4褐色砂壤土7%塊状混入
竪穴埋土 A3	10YR2/3黒褐色砂壤土	10YR3/4暗褐色砂壤土5%塊状, 10YR3/3暗褐色砂壤土3%塊状混入
竪穴埋土 A4	10YR3/2黒褐色砂壤土	10YR4/4褐色砂壤土15%塊状, 10YR3/4暗褐色砂壤土20%塊状混入
竪穴埋土 A5	10YR3/3暗褐色砂壤土	10YR4/6褐色砂壤土7%塊状, 10YR3/4暗褐色砂壤土20%塊状混入
竪穴埋土 B1	10YR3/4暗褐色砂壤土	10YR4/4褐色砂壤土30%塊状, 10YR3/3暗褐色砂壤土10%塊状混入
竪穴埋土 B2	10YR4/4褐色砂壤土	10YR4/6褐色砂壤土20%塊状, 10YR2/3黒褐色砂壤土7%塊状混入
竪穴埋土 C	10YR2/3黒褐色砂壤土	10YR4/4褐色砂壤土5%塊状, 10YR2/2黒褐色砂壤土15%塊状混入
P1埋土 D	10YR4/6褐色砂壤土	10YR5/6黄褐色砂壤土10%塊状混入

HH14  
竪穴住居跡カマド土層

煙出部 a1	10YR3/4暗褐色砂壤土	10YR4/4褐色砂壤土5%塊状混入
煙出部 a2	10YR3/3暗褐色砂壤土	10YR3/4暗褐色砂壤土15%塊状, 10YR2/3黒褐色砂壤土5%塊状混入
煙出部 a3	10YR3/4暗褐色砂壤土	10YR4/6褐色砂壤土20%塊状混入
煙出部 b1	10YR3/4暗褐色砂壤土	10YR4/6褐色砂壤土10%塊状, 10YR4/4褐色砂壤土20%塊状混入
煙出部 b2	10YR4/4褐色砂壤土	10YR3/4暗褐色砂壤土5%塊状混入
煙出部 b3	10YR4/4褐色砂壤土	10YR4/6褐色砂壤土7%塊状, 10YR3/3暗褐色砂壤土20%塊状混入
煙出部 c1	10YR3/4暗褐色砂壤土	10YR4/6褐色砂壤土10%塊状, 10YR3/3暗褐色砂壤土10%塊状混入
煙出部 c2	10YR4/4褐色砂壤土	10YR4/6褐色砂壤土30%塊状, 10YR3/3暗褐色砂壤土10%塊状混入
煙出部 c3	7.5YR3/4暗褐色砂壤土	10YR3/4暗褐色砂壤土30%塊状, 10YR3/3暗褐色砂壤土15%塊状混入 木炭含む
燃焼部 d	7.5YR4/4褐色砂壤土	7.5YR4/6褐色砂壤土10%塊状混入 木炭含む
ソデ構築土 e1	10YR3/3暗褐色砂壤土	10YR4/6褐色砂壤土2%塊状, 10YR4/4褐色砂壤土5%塊状混入
ソデ構築土 e2	10YR2/2黒褐色砂壤土	10YR2/2黒褐色砂壤土20%塊状, 10YR3/3暗褐色砂壤土15%塊状混入
燃焼部 e3	10YR4/4褐色砂壤土	10YR5/8黄褐色砂壤土7%塊状混入 やや粘性あり
ソデ構築土 e4	10YR4/6褐色砂壤土	10YR5/8黄褐色砂壤土20%塊状混入 やや粘性あり

HH13  
竪穴住居跡土層

竪穴埋土 G1	10YR2/3黒褐色砂壤土	10YR4/4褐色砂壤土10%塊状, 10YR3/4暗褐色砂壤土25%塊状混入
竪穴埋土 G2	10YR2/3黒褐色砂壤土	10YR3/3暗褐色砂壤土20%塊状, 10YR3/4褐色砂壤土20%塊状, 10YR4/4褐色砂壤土10%塊状混入
竪穴埋土 G3	10YR3/3暗褐色砂壤土	10YR4/4褐色砂壤土10%塊状, 10YR3/4褐色砂壤土10%塊状混入
竪穴埋土 G4	10YR3/4暗褐色砂壤土	10YR4/4褐色砂壤土15%塊状, 10YR3/3暗褐色砂壤土5%塊状混入
竪穴埋土 H1	10YR4/4褐色砂壤土	10YR4/6褐色砂壤土5%塊状, 10YR3/4暗褐色砂壤土30%塊状, 10YR3/3暗褐色砂壤土10%塊状混入
竪穴埋土 H2	10YR3/3暗褐色砂壤土	10YR2/3黒褐色砂壤土5%塊状, 10YR3/4暗褐色砂壤土15%塊状混入

道状遺構-I土層

遺構埋土 L1	10YR2/3黒褐色砂壤土	10YR2/2黒褐色砂壤土30%塊状, 10YR3/4暗褐色砂壤土5%塊状混入
遺構埋土 L2	10YR3/2黒褐色砂壤土	10YR2/2黒褐色砂壤土10%塊状, 10YR4/4褐色砂壤土10%塊状混入
遺構埋土 M1	10YR3/4暗褐色砂壤土	10YR4/4褐色砂壤土20%塊状, 10YR2/2黒褐色砂壤土10%塊状混入
遺構埋土 M2	10YR4/4褐色砂壤土	10YR4/6褐色砂壤土25%塊状, 10YR3/4暗褐色砂壤土15%塊状
遺構埋土 M3	10YR3/4暗褐色砂壤土	10YR4/4褐色砂壤土15%塊状混入

道状遺構-I土層

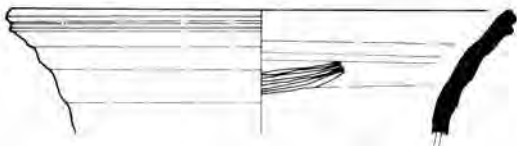
遺構埋土 N	10YR3/2黒褐色砂壤土	10YR2/2黒褐色砂壤土10%塊状, 10YR4/4褐色砂壤土10%塊状混入
遺構埋土 O1	10YR3/3暗褐色砂壤土	10YR4/4褐色砂壤土3%塊状, 10YR3/4暗褐色砂壤土5%塊状混入
遺構埋土 O2	10YR3/2黒褐色砂壤土	10YR4/4褐色砂壤土15%塊状, 10YR3/4暗褐色砂壤土20%塊状混入
遺構埋土 O3	10YR3/3暗褐色砂壤土	10YR2/3黒褐色砂壤土3%塊状, 10YR3/4暗褐色砂壤土10%塊状混入

焼土

焼土 P	5YR3/6暗赤褐色砂壤土	5YR4/6赤褐色砂壤土15%粒状混入
------	---------------	---------------------

焼土遺構土層

遺構埋土 Q1	10YR2/3黒褐色砂壤土	10YR2/2黒褐色砂壤土5%塊状, 10YR3/4暗褐色砂壤土15%塊状混入
遺構埋土 Q2	10YR4/6褐色砂壤土	10YR3/4暗褐色砂壤土10%塊状混入
焼土 Q3	5YR4/6赤褐色砂壤土	5YR3/6暗赤褐色砂壤土10%塊状混入



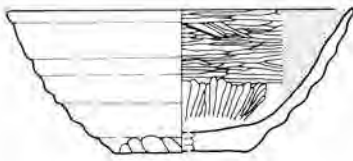
1(HH13床面)



2(HH13床面)



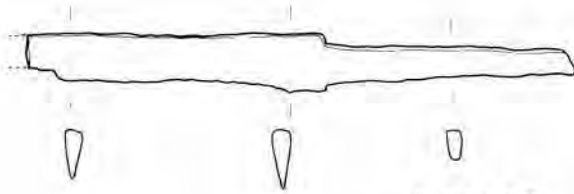
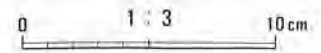
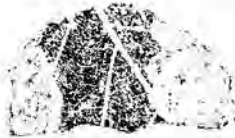
3(HH13G3層)



4(HH14カマド)



5(HH14A層)



6(HH14床面)

第139図 HH13、14 竪穴住居跡出土遺物

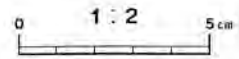




Photo.198

HH13、14竪穴住居跡出土遺物

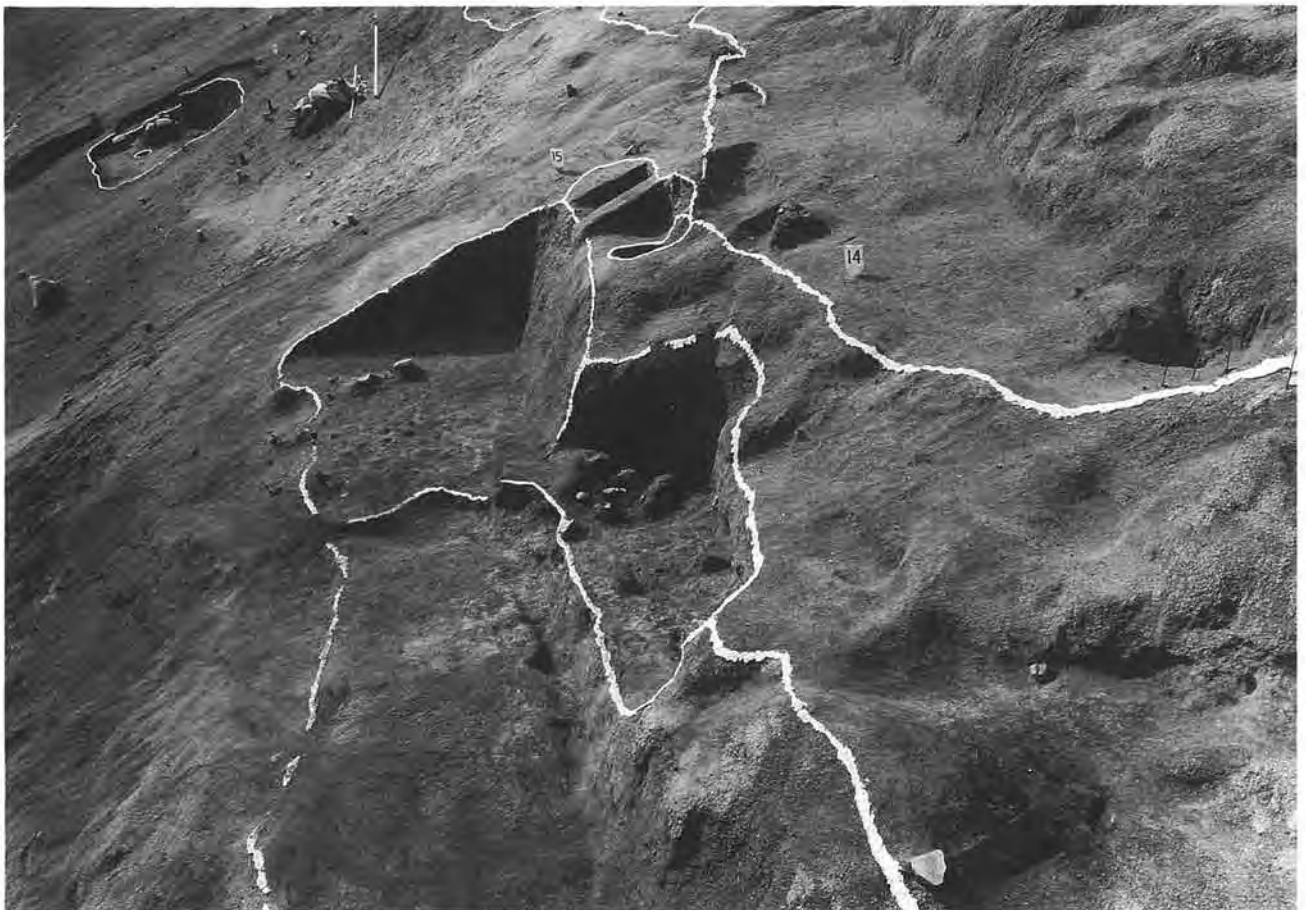


Photo.199

HH13、14竪穴住居跡(東より)





HH13、14竪穴住居跡(南より)

Photo.200



HH14竪穴住居跡埋土(Sec.a)

Photo.201



Photo.202

道状遺構埋土 (Sec.b)



Photo.203

道状遺構、HH14 竖穴住居跡埋土 (Sec.e)

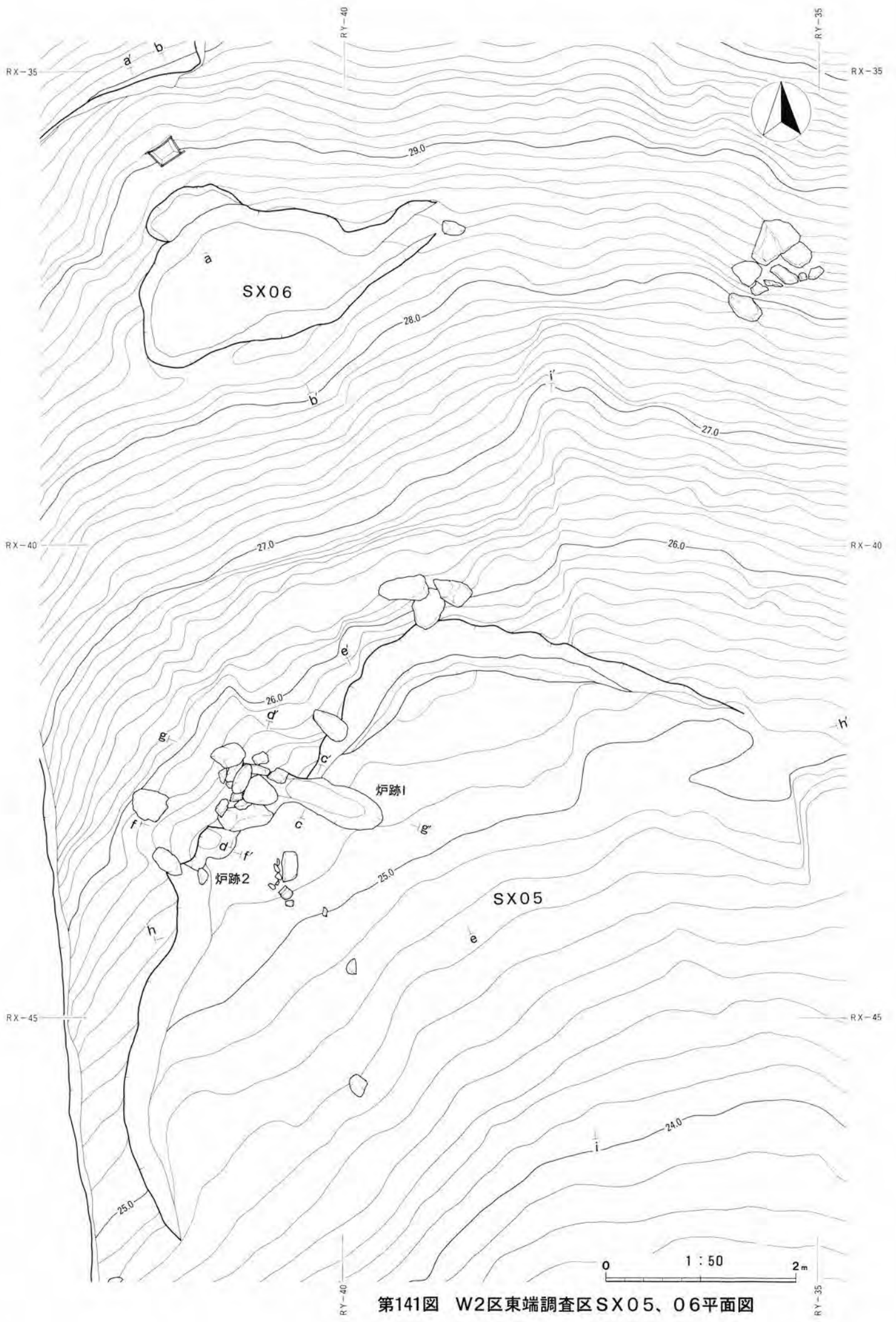




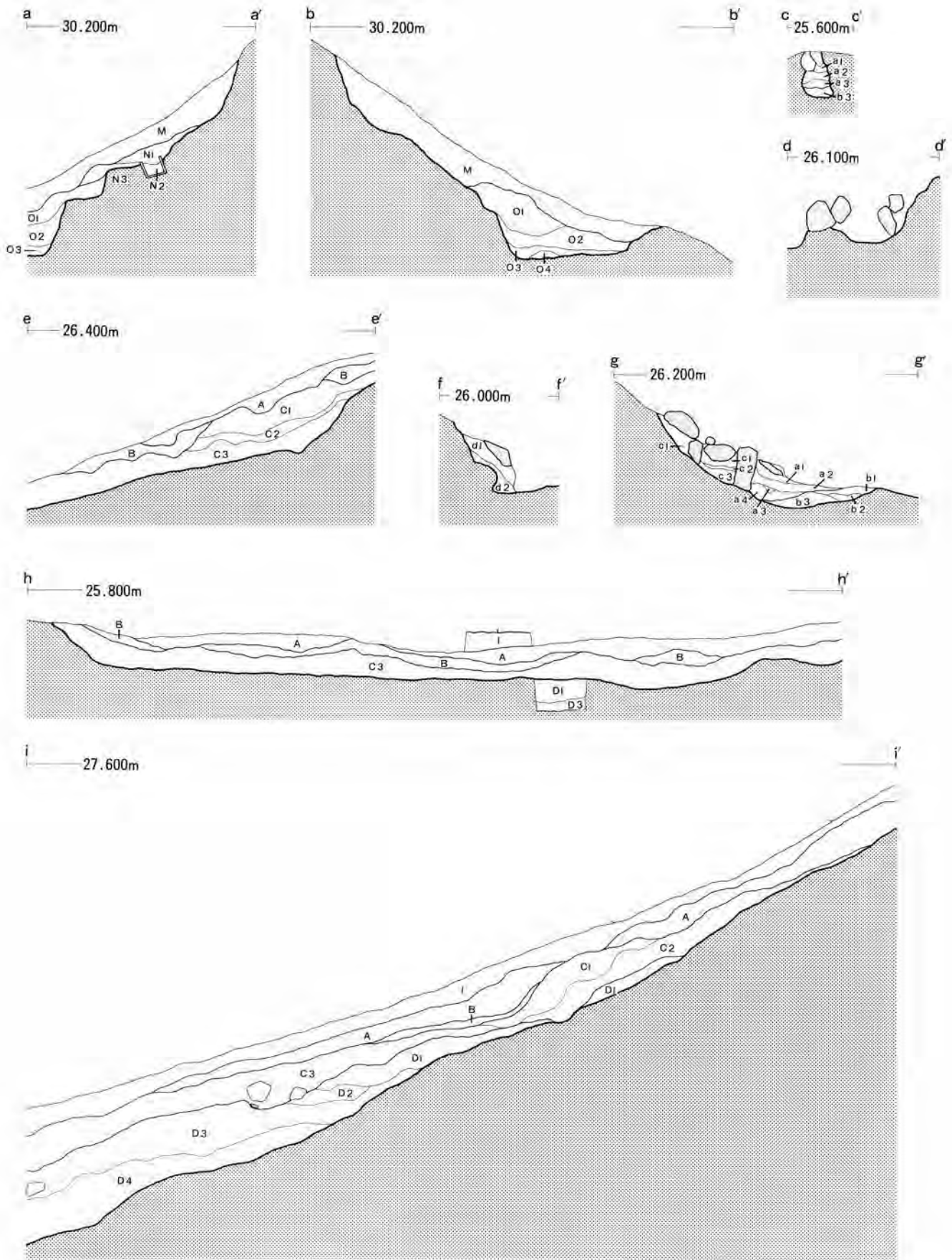
第140図 道状遺構・石列平面図、土層断面図







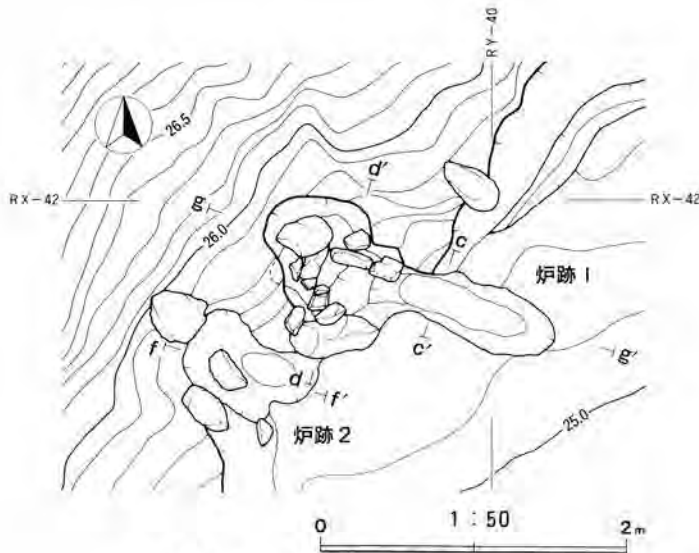
第141图 W2区東端調査区SX05、06平面图



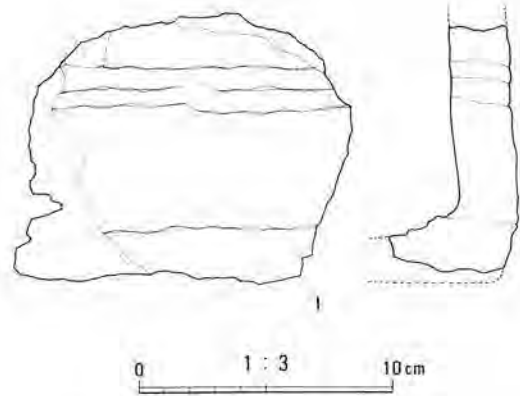
第142図 W2区東端調査区SX05、06土層断面図

0 1 : 50 2m





第143図 炉跡 1、2 平面図



第144図 SX05出土遺物

層名	基本土	混入土
遺構埋土 A	10YR3/4暗褐色砂壤土	10YR4/4褐色砂壤土10%塊状, 10YR3/3暗褐色砂壤土15%塊状混入
遺構埋土 B	10YR5/6黄褐色砂質壤土	10YR4/4褐色砂壤土20%塊状, 10YR3/3暗褐色砂壤土15%塊状混入
遺構埋土 C 1	10YR2/3黒褐色砂壤土	10YR3/3暗褐色砂壤土20%塊状, 10YR4/4褐色砂壤土5%塊状混入
遺構埋土 C 2	10YR2/3黒褐色砂壤土	10YR3/3暗褐色砂壤土3%塊状, 10YR4/4褐色砂壤土5%塊状混入
遺構埋土 C 3	10YR2/3黒褐色砂壤土	10YR3/3暗褐色砂壤土5%塊状, 10YR4/4褐色砂土10%塊状混入 下面に焼土
遺構埋土 D 1	10YR3/4暗褐色砂壤土	10YR3/3暗褐色砂壤土5%塊状, 10YR4/4褐色砂壤土15%塊状混入
遺構埋土 D 2	10YR3/3暗褐色砂壤土	10YR3/4暗褐色砂壤土10%塊状混入
遺構埋土 D 3	10YR4/4褐色砂壤土	10YR5/6黄褐色砂壤土10%塊状, 10YR3/4黒褐色砂壤土15%塊状混入, 10YR3/3暗褐色砂壤土20%塊状混入
遺構埋土 D 4	10YR3/3暗褐色砂壤土	10YR4/4褐色砂壤土3%塊状, 10YR3/4暗褐色砂壤土5%塊状混入

西地区W2区東端調査区  
SX05土層

遺構埋土 M	10YR3/2黒褐色砂壤土	10YR2/3黒褐色砂壤土20%塊状混入
遺構埋土 N 1	10YR2/1黒色シルト質埴壤土	10YR3/3暗褐色シルト質埴壤土10%塊状混入
遺構埋土 N 2	10YR2/2黒褐色シルト質埴壤土	10YR3/3暗褐色シルト質埴壤土20%塊状混入
遺構埋土 N 3	10YR4/3にぶい黄褐色シルト質埴壤土	10YR4/4褐色シルト質埴壤土塊状混入
遺構埋土 O 1	10YR5/6黄褐色砂壤土	10YR3/4暗褐色砂土15%塊状, 10YR4/4褐色砂壤土20%塊状混入 酸化鉄含む
遺構埋土 O 2	10YR2/3黒褐色砂壤土	10YR2/2黒褐色砂壤土5%塊状, 10YR4/4褐色砂壤土10%塊状混入
遺構埋土 O 3	10YR4/4褐色砂壤土	10YR3/3暗褐色砂壤土5%塊状, 10YR4/4褐色砂壤土10%塊状混入 酸化鉄含む
遺構埋土 O 4	10YR2/2黒褐色砂壤土	10YR4/4褐色砂壤土5%塊状混入

SX06土層

炉跡埋土 a 1	10YR3/3暗褐色砂壤土	10YR4/4褐色砂壤土7%塊状混入, 地山ブロック混入
炉跡埋土 a 2	10YR3/4暗褐色砂壤土	10YR4/4褐色砂壤土20%塊状, 7.5YR3/4暗褐色砂壤土(焼土)5%粒状混入
炉跡埋土 a 3	10YR3/4暗褐色砂壤土	5YR4/6赤褐色砂壤土5%塊状混入
炉跡埋土 a 4	10YR3/3暗褐色砂壤土	10YR4/4褐色砂壤土10%塊状, 7.5YR3/4暗褐色砂壤土(焼土)3%粒状混入
炉跡埋土 b 1	7.5YR4/4褐色砂壤土	5YR4/6赤褐色砂壤土10%塊状, 5YR3/3暗赤褐色砂壤土15%塊状混入
炉跡埋土 b 2	7.5YR3/4暗褐色砂壤土	5YR3/4暗赤褐色砂壤土10%塊状, 5YR4/4にぶい赤褐色砂壤土5%粒状混入
炉跡埋土 b 3	7.5YR4/4褐色砂壤土	10YR4/6褐色砂壤土40%塊状, 10YR3/3暗褐色砂壤土5%塊状, 5YR4/6赤褐色砂壤土3%粒状混入 木炭含む
炉跡埋土 c 1	10YR3/3暗褐色砂壤土	10YR4/4褐色砂壤土30%塊状混入
炉跡埋土 c 2	10YR2/3黒褐色砂壤土	10YR4/6褐色砂壤土5%塊状混入
炉跡埋土 c 3	10YR4/4褐色砂壤土	10YR3/3暗褐色砂壤土20%塊状混入

炉跡-1土層

炉跡埋土 d 1	10YR2/3黒褐色砂壤土	10YR4/6褐色砂壤土20%塊状, 10YR4/4褐色砂壤土10%塊状混入
炉跡埋土 d 2	10YR2/2黒褐色砂壤土	10YR3/3暗褐色砂壤土5%塊状混入

炉跡-2土層



Photo.204

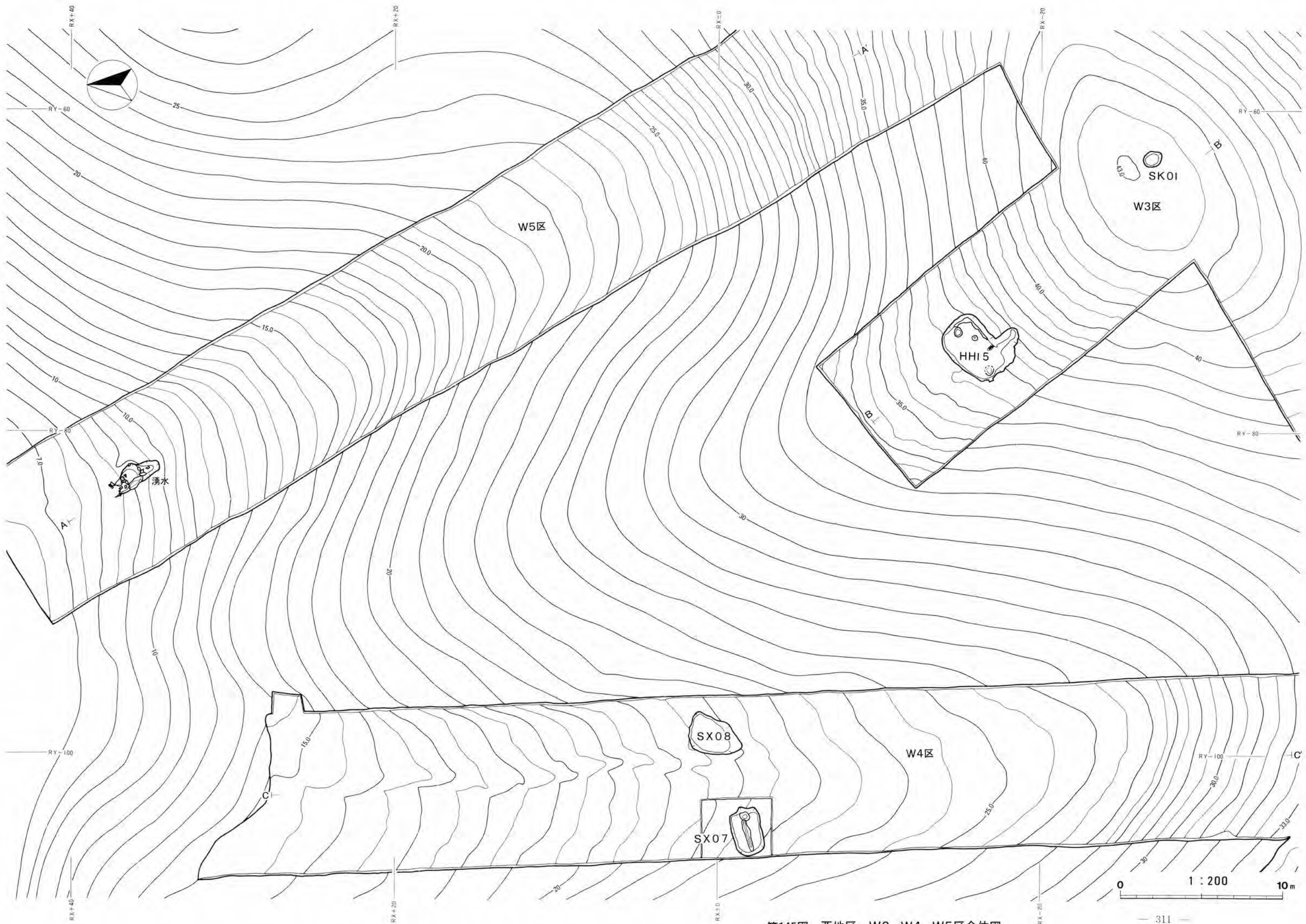
SX05整地部(北西より)



Photo.205

炉跡



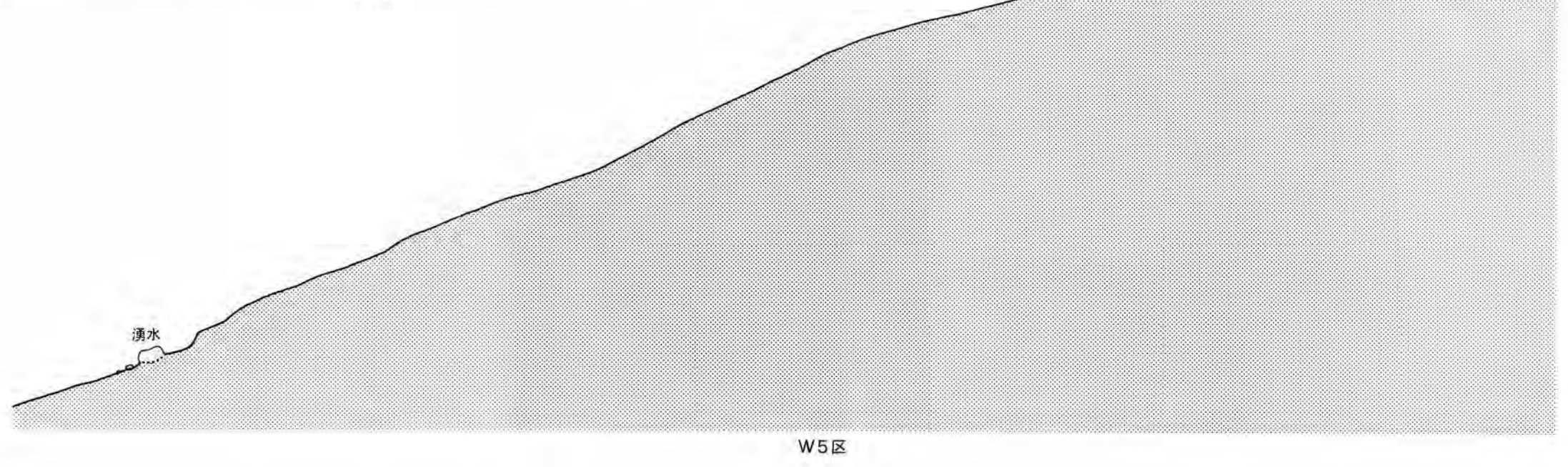
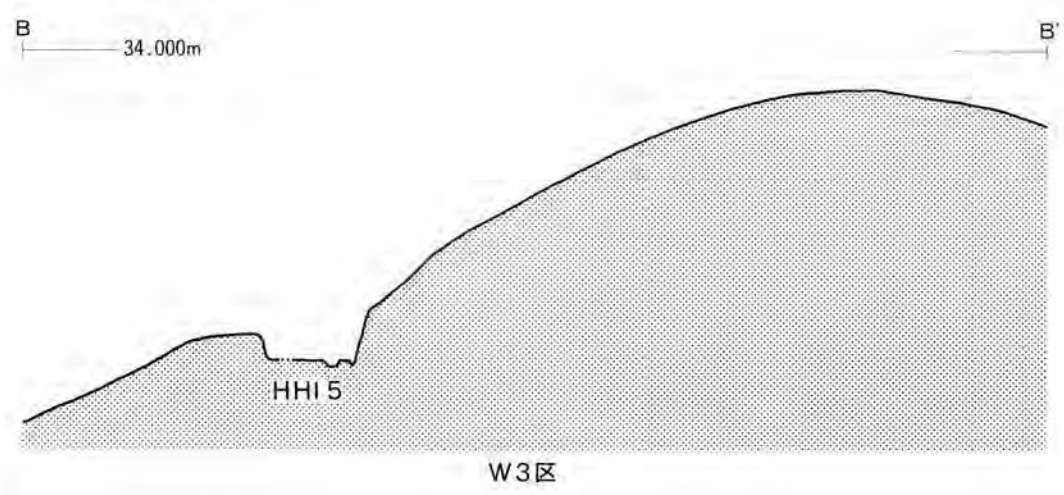


第145图 西地区 W3、W4、W5区全体图

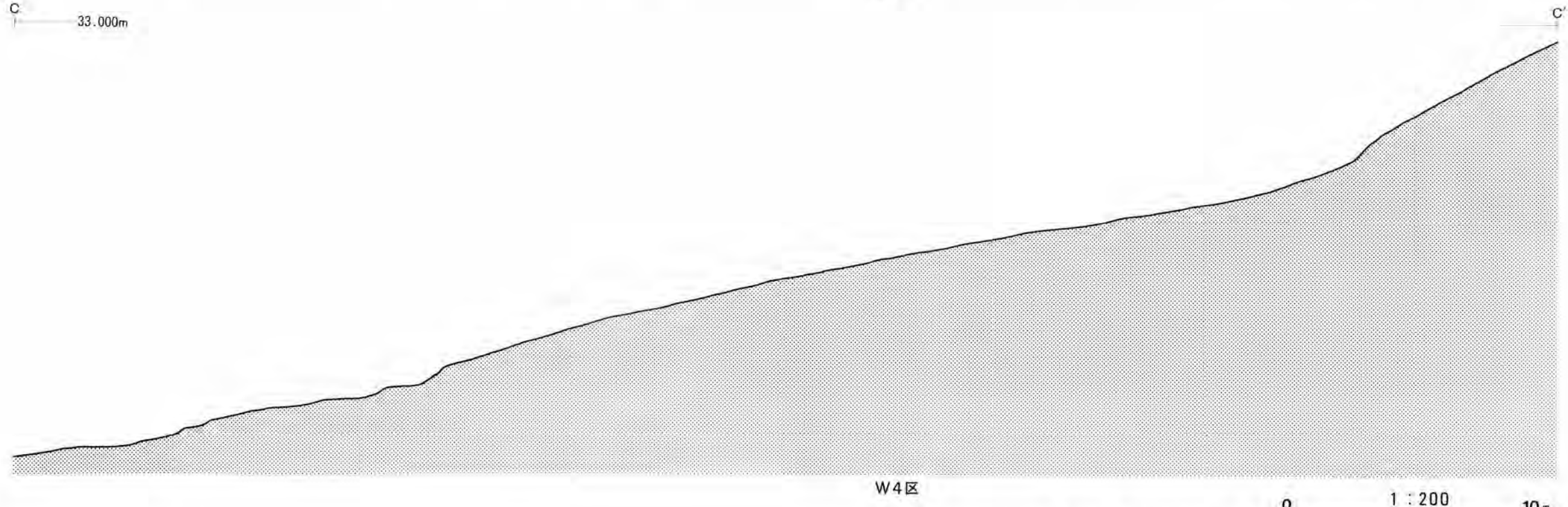




A  
36.000m  
B  
34.000m



C  
33.000m

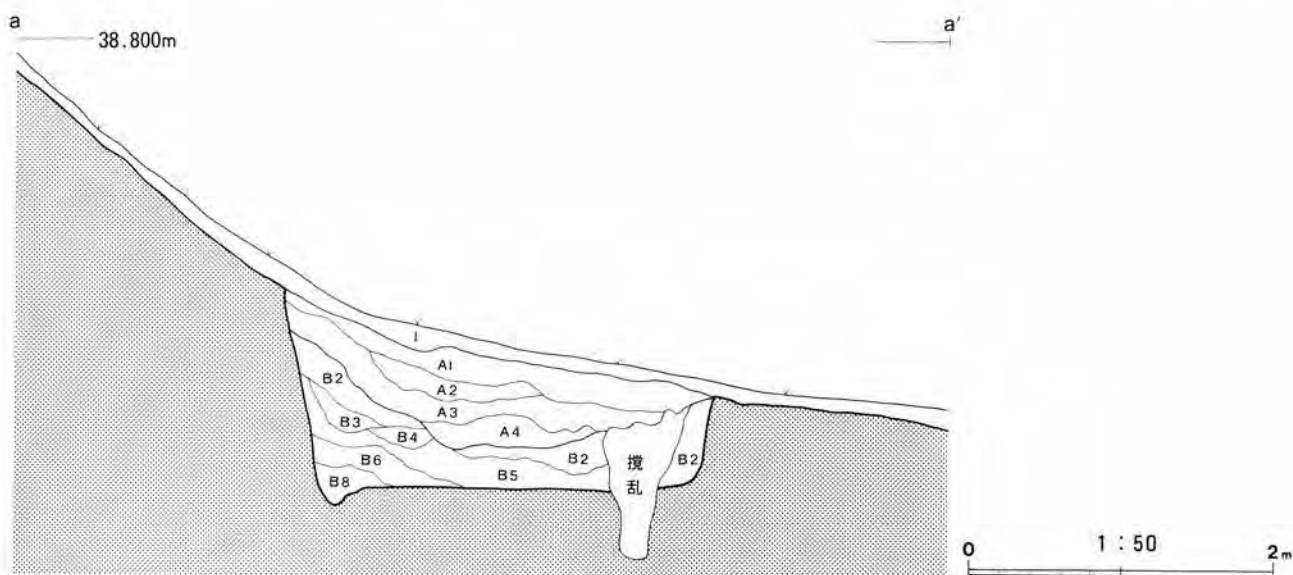
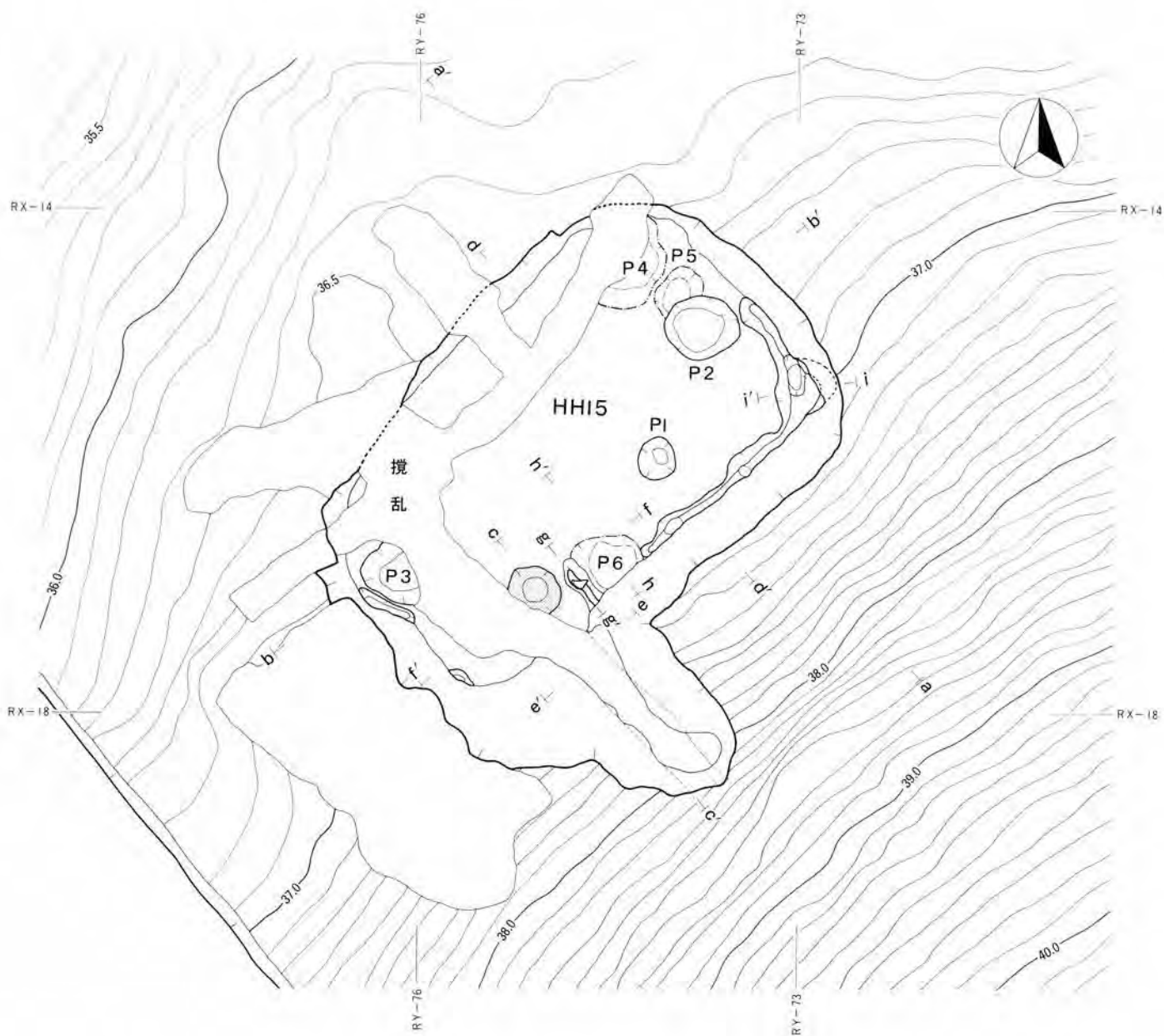


0 1 : 200 10m

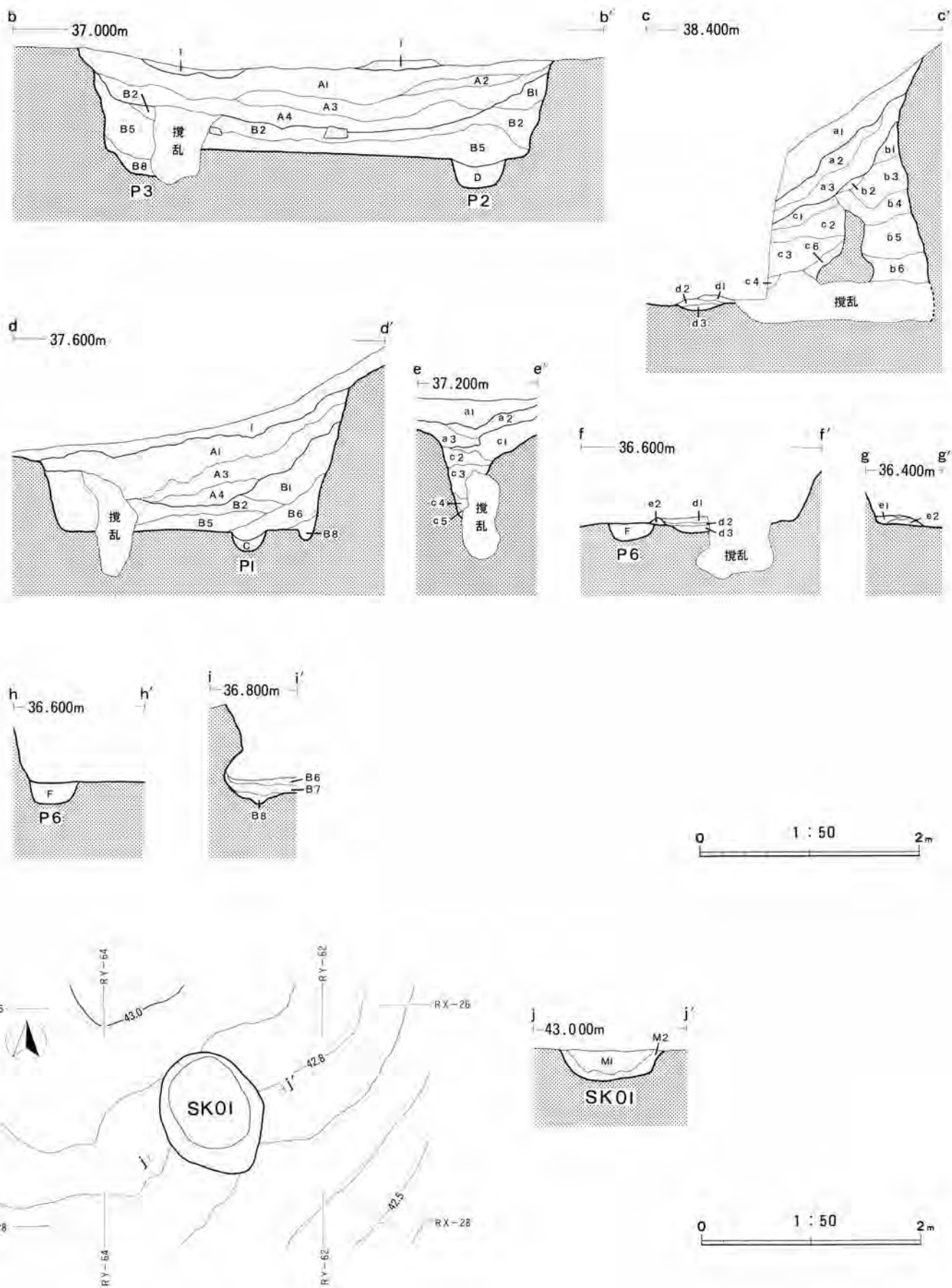
第146図 西地区W3、W4、W5区エレベーション 313







第147图 W3区HHI5竖穴住居迹平面图、土层断面图



第148图 W3区HHI5竖穴住居跡土层断面图、SK01平面图、土层断面图

層名	基本土	混入土
堅穴埋土 A 1	10YR2/2黒褐色砂壤土	10YR2/1黒色シルト質埴土7%塊状混入 木炭含む
堅穴埋土 A 2	10YR2/2黒褐色砂壤土	10YR2/3黒褐色砂壤土15%粉状, 10YR2/1黒色シルト質埴土3%塊状混入
堅穴埋土 A 3	10YR2/2黒褐色砂壤土	10YR2/3黒褐色砂壤土30%塊状混入 木炭, 焼土含む
堅穴埋土 A 4	10YR2/2黒褐色砂壤土	10YR3/3暗褐色砂壤土10%塊状混入 木炭含む
堅穴埋土 B 1	10YR4/4褐色砂壤土	10YR4/6褐色砂壤土20%塊状, 10YR3/3暗褐色砂壤土20%塊状, 10YR2/3黒褐色砂壤土3%塊状混入
堅穴埋土 B 2	10YR5/6黄褐色砂壤土	10YR4/4褐色砂壤土7%塊状混入
堅穴埋土 B 3	10YR4/6褐色砂壤土	10YR4/4褐色砂壤土20%塊状, 10YR2/3黒褐色砂壤土15%塊状混入
堅穴埋土 B 4	10YR4/6褐色砂壤土	10YR4/4褐色砂壤土30%塊状, 10YR3/3暗褐色砂壤土10%塊状混入
堅穴埋土 B 5	10YR4/6褐色砂壤土	10YR4/4褐色砂壤土20%塊状, 10YR5/6黄褐色砂壤土15%塊状混入
堅穴埋土 B 6	10YR5/4にぶい黄褐色砂壤土	10YR4/4褐色砂壤土10%塊状, 10YR5/6黄褐色砂壤土15%塊状混入
堅穴埋土 B 7	10YR5/6黄褐色砂壤土	10YR4/6褐色砂壤土10%塊状, 10YR6/4にぶい黄褐色砂土20%粒状混入
堅穴埋土 B 8	10YR4/6褐色砂壤土	10YR4/4褐色砂壤土20%塊状, 10YR5/4にぶい黄褐色砂土3%粒状混入
P 1埋土 C	10YR4/6褐色砂壤土	10YR5/6黄褐色砂壤土10%塊状, 10YR5/8黄褐色砂壤土15%塊状混入
P 2埋土 D	10YR5/6黄褐色砂壤土	10YR7/4にぶい黄褐色砂土3%粒状, 10YR5/8黄褐色砂壤土5%塊状混入
P 4埋土 E	10YR4/4褐色砂壤土	10YR4/6褐色砂壤土10%塊状, 10YR6/4にぶい黄褐色砂土3%塊状混入
P 6埋土 F	10YR5/6黄褐色砂壤土	10YR6/4にぶい黄褐色砂土20%粒状, 10YR4/6褐色砂壤土5%塊状混入

HH15  
堅穴住居跡埋土

煙道部 a 1	10YR2/3黒褐色砂壤土	10YR4/4褐色砂壤土10%塊状混入
煙道部 a 2	10YR4/4褐色砂壤土	10YR3/4暗褐色砂壤土20%塊状, 10YR2/3黒褐色砂壤土10%塊状混入
煙道部 a 3	10YR4/6褐色砂壤土	10YR3/4暗褐色砂壤土5%塊状混入
煙道部 b 1	10YR5/4にぶい黄褐色砂壤土	10YR4/4褐色砂壤土20%塊状, 10YR4/6褐色砂壤土10%塊状混入
煙道部 b 2	7.5YR5/6明褐色砂壤土	10YR4/4褐色砂壤土30%塊状混入
煙道部 b 3	10YR5/4にぶい黄褐色砂壤土	10YR4/4褐色砂壤土15%塊状, 10YR3/4暗褐色砂壤土10%塊状混入
煙道部 b 4	10YR4/4褐色砂壤土	7.5YR3/4暗褐色砂壤土5%塊状, 10YR3/4暗褐色砂壤土10%塊状, 10YR5/4にぶい黄褐色砂土20%塊状混入
煙道部 b 5	10YR4/4褐色砂壤土	10YR4/6褐色砂壤土10%塊状, 10YR3/4暗褐色砂壤土7%塊状混入
煙道部 b 6	10YR3/4暗褐色砂壤土	10YR4/4褐色砂壤土20%塊状混入
煙道部 c 1	10YR3/4暗褐色砂壤土	10YR3/3暗褐色砂壤土15%塊状, 10YR4/4褐色砂壤土10%塊状混入
煙道部 c 2	10YR5/4にぶい黄褐色砂壤土	10YR5/6黄褐色砂壤土15%塊状, 10YR3/4暗褐色砂壤土10%塊状混入
煙道部 c 3	10YR5/6黄褐色砂壤土	10YR5/4にぶい黄褐色砂壤土10%塊状, 10YR4/6褐色砂壤土5%塊状混入
煙道部 c 4	7.5YR4/6褐色砂壤土	10YR4/6褐色砂壤土20%塊状, 10YR6/6明黄褐色砂壤土15%塊状混入
煙道部 c 5	10YR2/3黒褐色砂壤土	10YR4/4褐色砂壤土15%塊状混入
煙道部 c 6	10YR4/4褐色砂壤土	10YR3/3暗褐色砂壤土15%塊状, 10YR2/3黒褐色砂壤土5%塊状混入
燃焼部 d 1	7.5YR5/6明褐色砂壤土	5YR4/6赤褐色砂壤土10%塊状, 10YR4/4褐色砂壤土5%塊状混入
燃焼部 d 2	7.5YR5/6明褐色砂壤土	7.5YR4/6褐色砂壤土20%塊状, 5YR4/8赤褐色砂壤土5%塊状混入
燃焼部 d 3	5YR4/8赤褐色砂壤土	7.5YR4/6褐色砂壤土5%塊状, 10YR4/6褐色砂壤土5%塊状混入
ノゾ構築土 e 1	7.5YR5/6明褐色砂壤土	7.5YR4/6赤褐色砂壤土5%塊状, 5YR4/6赤褐色砂壤土10%塊状混入
ノゾ構築土 e 2	7.5YR5/6明褐色砂壤土	10YR4/6褐色砂壤土10%塊状混入

HH15  
堅穴住居跡カマド土層

土坑埋土 M1	7.5YR1.7/1黒色砂質埴土	花崗岩礫3%含む
土坑埋土 M2	7.5YR1.7/1黒色砂質埴土	10YR5/4にぶい黄褐色砂土20%粉粒状混入

SK01土坑埋土



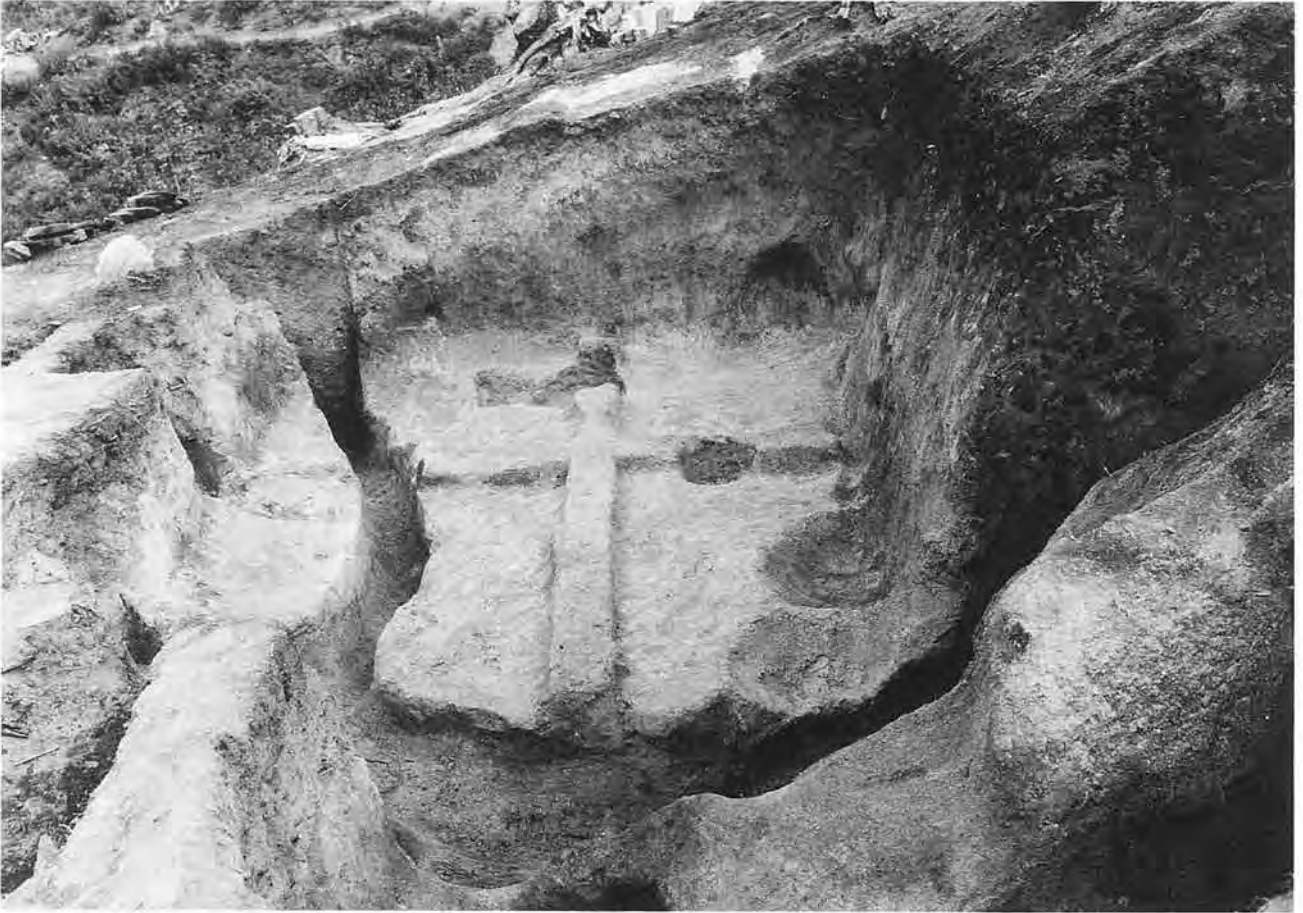


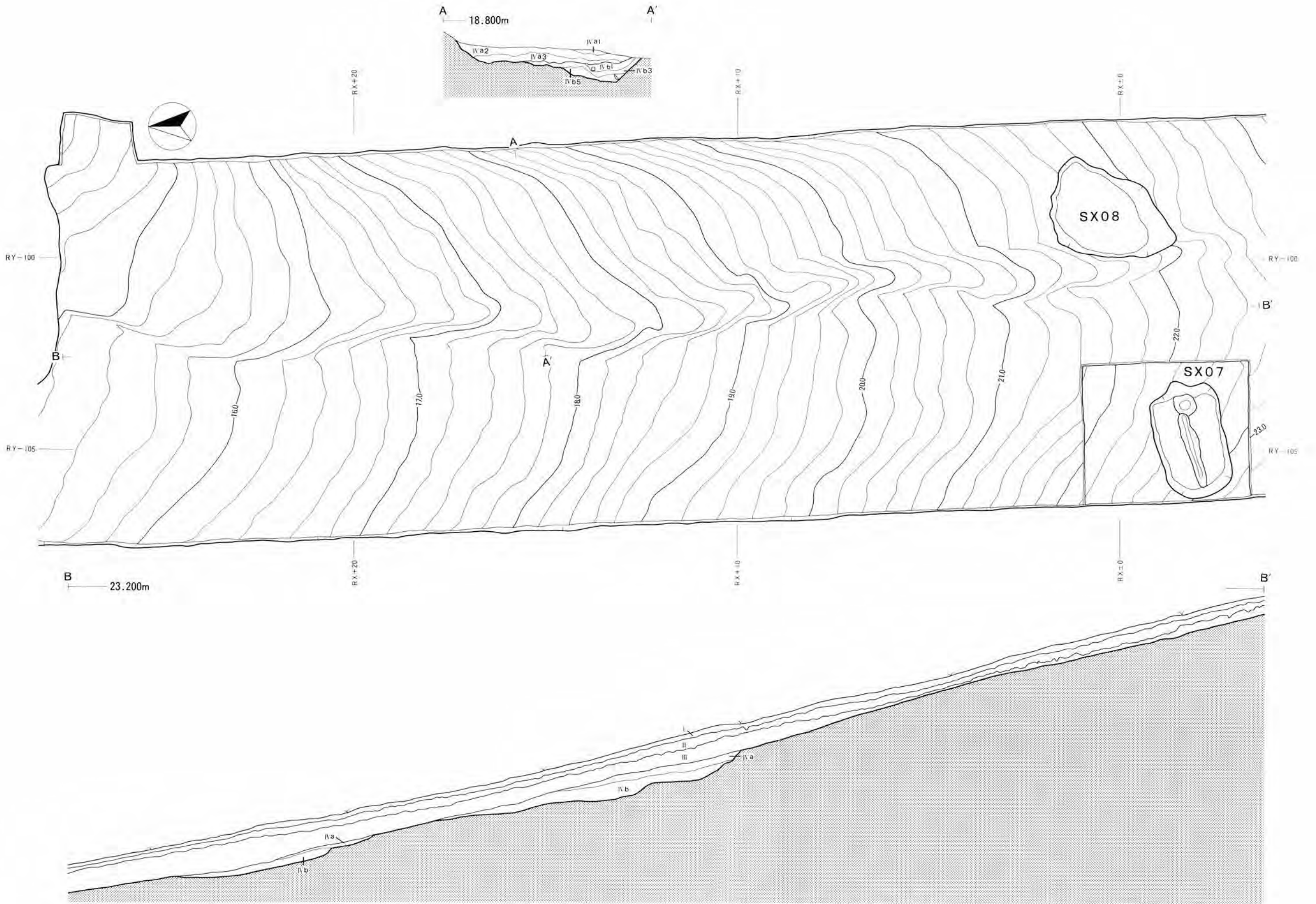
Photo.206

HH15 竖穴住居跡(南西より)



Photo.207

HH15 竖穴住居跡埋土

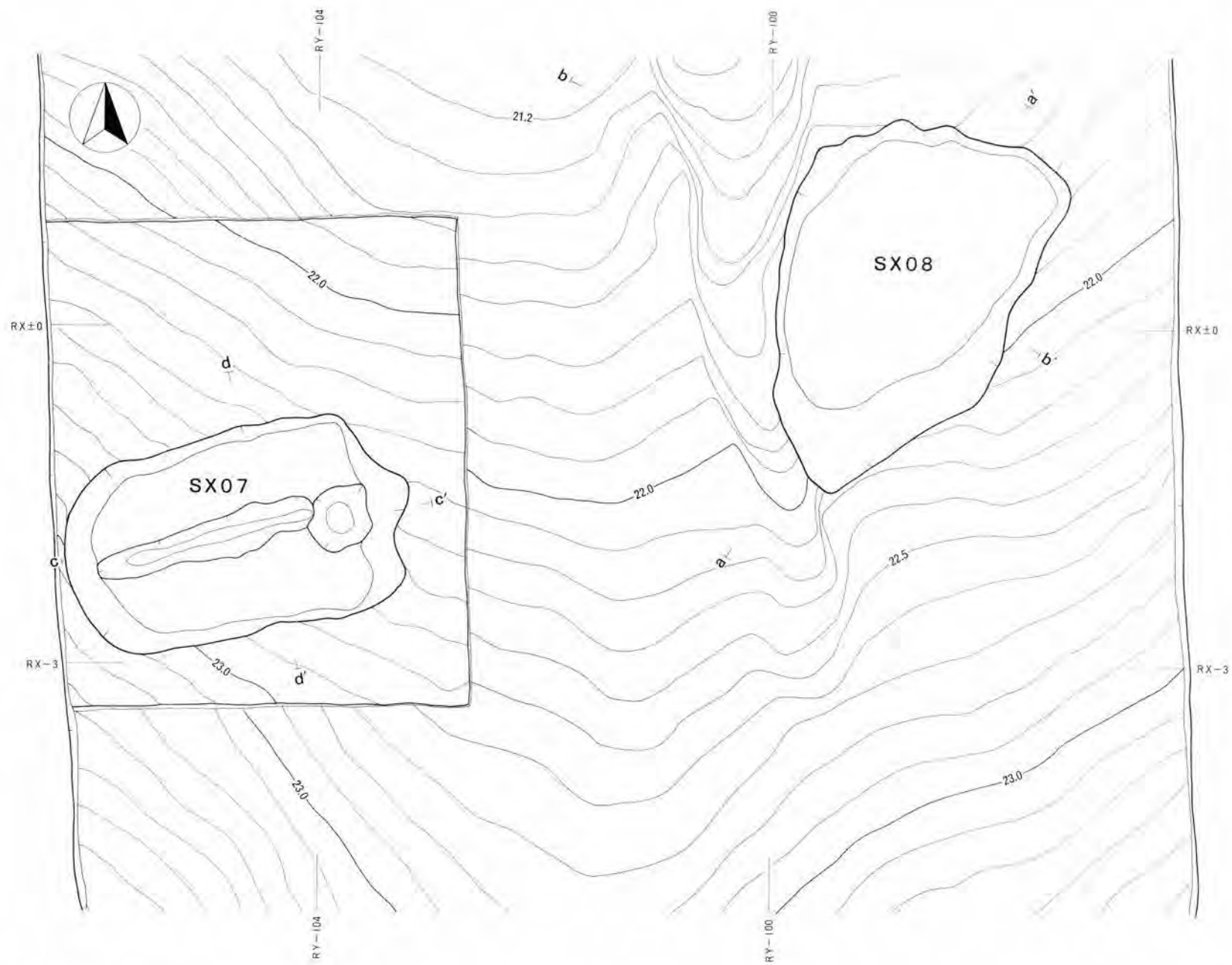


第149图 西地区W4区全体图、土层断面图

0 1:100 4m







層名	基本土	混入土
表土 I	10YR4/4褐色砂壤土	花岗岩細礫を含む
堆積土層 II	10YR3/2黒褐色砂壤土	10YR4/4褐色砂壤土3%粉状混入
堆積土層 III	10YR2/2黒褐色砂壤土	
堆積土層 IV a 1	10YR3/4暗褐色砂壤土	10YR4/4褐色砂壤土15%塊状, 10YR3/3暗褐色砂壤土20%塊状混入
堆積土層 IV a 2	10YR3/3暗褐色砂壤土	10YR4/4褐色砂壤土10%塊状, 10YR2/2黒褐色砂壤土3%塊状混入
堆積土層 IV a 3	10YR3/3暗褐色砂壤土	10YR4/4褐色砂土20%塊状, 10YR2/2黒褐色砂壤土10%塊状混入
堆積土層 IV b 1	10YR2/3黒褐色砂壤土	10YR3/3暗褐色砂壤土5%塊状, 10YR3/4暗褐色砂土5%層状混入
堆積土層 IV b 2	10YR3/3暗褐色砂壤土	10YR2/3黒褐色砂壤土5%塊状, 10YR3/4暗褐色砂壤土15%塊状混入
堆積土層 IV b 3	10YR3/3暗褐色砂壤土	10YR3/3暗褐色砂壤土15%塊状, 10YR4/4褐色砂壤土5%塊状
堆積土層 IV b 4	10YR2/1黒色シルト質砂壤土	10YR3/4暗褐色砂壤土5%塊状, 10YR4/4褐色砂壤土5%塊状混入
堆積土層 IV b 5	10YR2/2黒褐色砂壤土	10YR3/3暗褐色砂土15%層状, 10YR3/4暗褐色砂壤土10%塊状混入
堆積土層 IV b 6	10YR2/2黒褐色砂壤土	10YR3/2黒褐色砂壤土3%塊状, 10YR4/4褐色砂壤土2%塊状混入

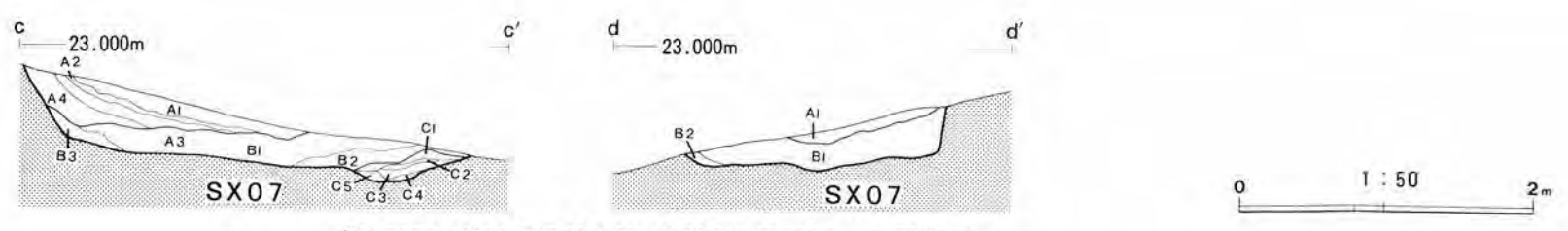
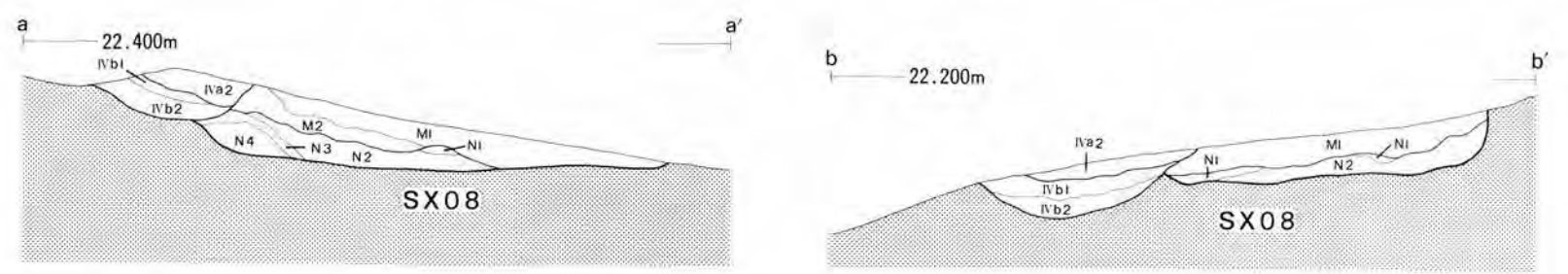
西地区W4区土層

遺構埋土 A 1	10YR2/2黒褐色砂壤土	
遺構埋土 A 2	10YR2/2黒褐色砂壤土	10YR5/8黄褐色砂壤土30%層状混入 木炭含む
遺構埋土 A 3	10YR2/1黒色砂壤土	木炭含む
遺構埋土 A 4	10YR2/3黒褐色砂壤土	木炭含む
遺構埋土 B 1	10YR2/2黒褐色砂壤土	10YR7/8黄褐色砂土3%粉粒状, 7.5YR6/8橙色砂壤土1%粉粒状混入 木炭含む
遺構埋土 B 2	7.5YR2/1黒色砂壤土	木炭含む
遺構埋土 B 3	10YR2/2黒褐色砂壤土	7.5YR6/8橙色砂壤土粉粒状混入 木炭, 灰含む
遺構埋土 C 1	7.5YR6/8橙色砂壤土	7.5YR2/1黒色砂壤土40%粉粒状混入 硬い
遺構埋土 C 2	7.5YR2/1暗褐色砂壤土	木炭含む
遺構埋土 C 3	10YR4/4褐色砂壤土	10YR7/8黄褐色土5%粒状, 7.5YR6/8橙色砂壤土5%粉状混入
遺構埋土 C 3	10YR3/3暗褐色砂壤土	かなり硬い

SX07土層

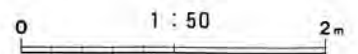
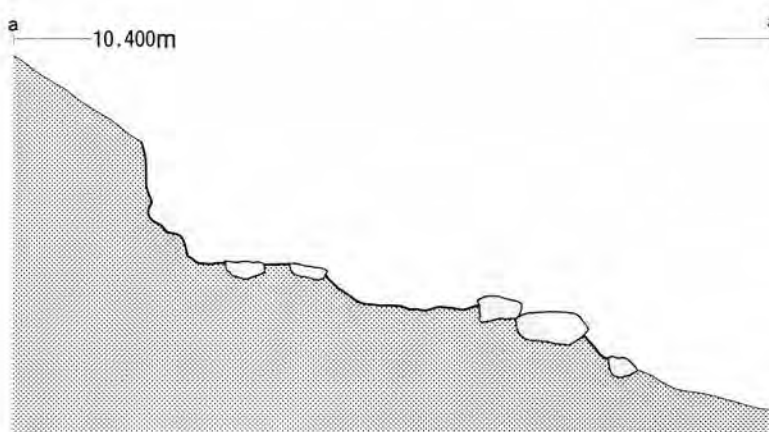
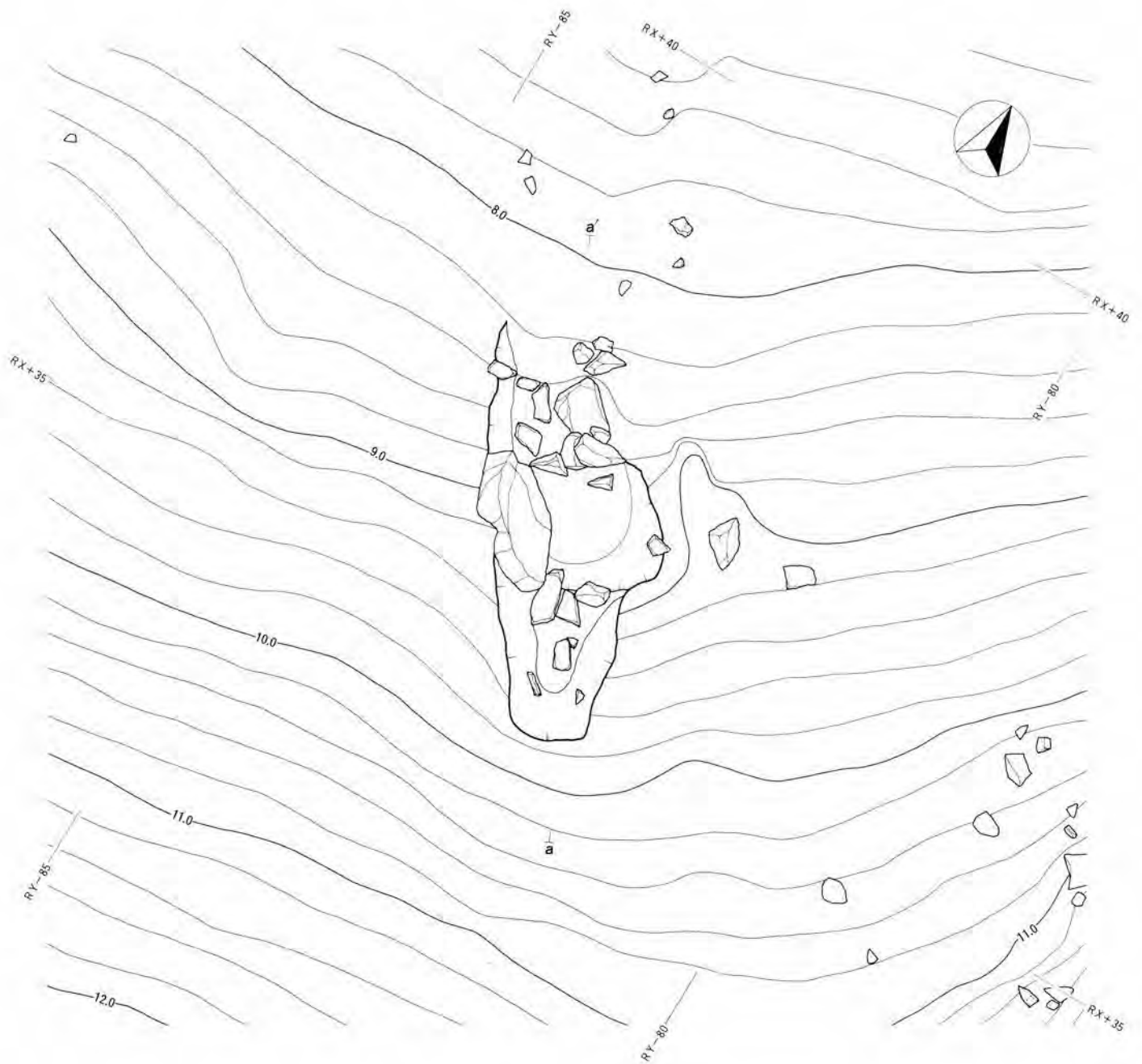
遺構埋土 M 1	10YR2/2黒褐色砂壤土	10YR3/3暗褐色砂壤土15%塊状混入
遺構埋土 M 2	10YR2/1黒色砂壤土	10YR3/3暗褐色砂壤土10%塊状混入
遺構埋土 N 1	10YR3/3暗褐色砂壤土	10YR2/2黒褐色砂壤土10%塊状, 10YR4/4褐色砂壤土5%塊状混入
遺構埋土 N 2	10YR4/4褐色砂壤土	10YR2/2黒褐色砂壤土15%塊状混入
遺構埋土 N 3	10YR2/2黒褐色砂壤土	10YR3/3暗褐色砂壤土3%塊状, 10YR4/4暗褐色砂壤土5%塊状混入
遺構埋土 N 4	10YR2/2黒褐色砂壤土	10YR3/3暗褐色砂壤土2%塊状, 10YR4/4褐色砂壤土2%塊状混入

SX08土層



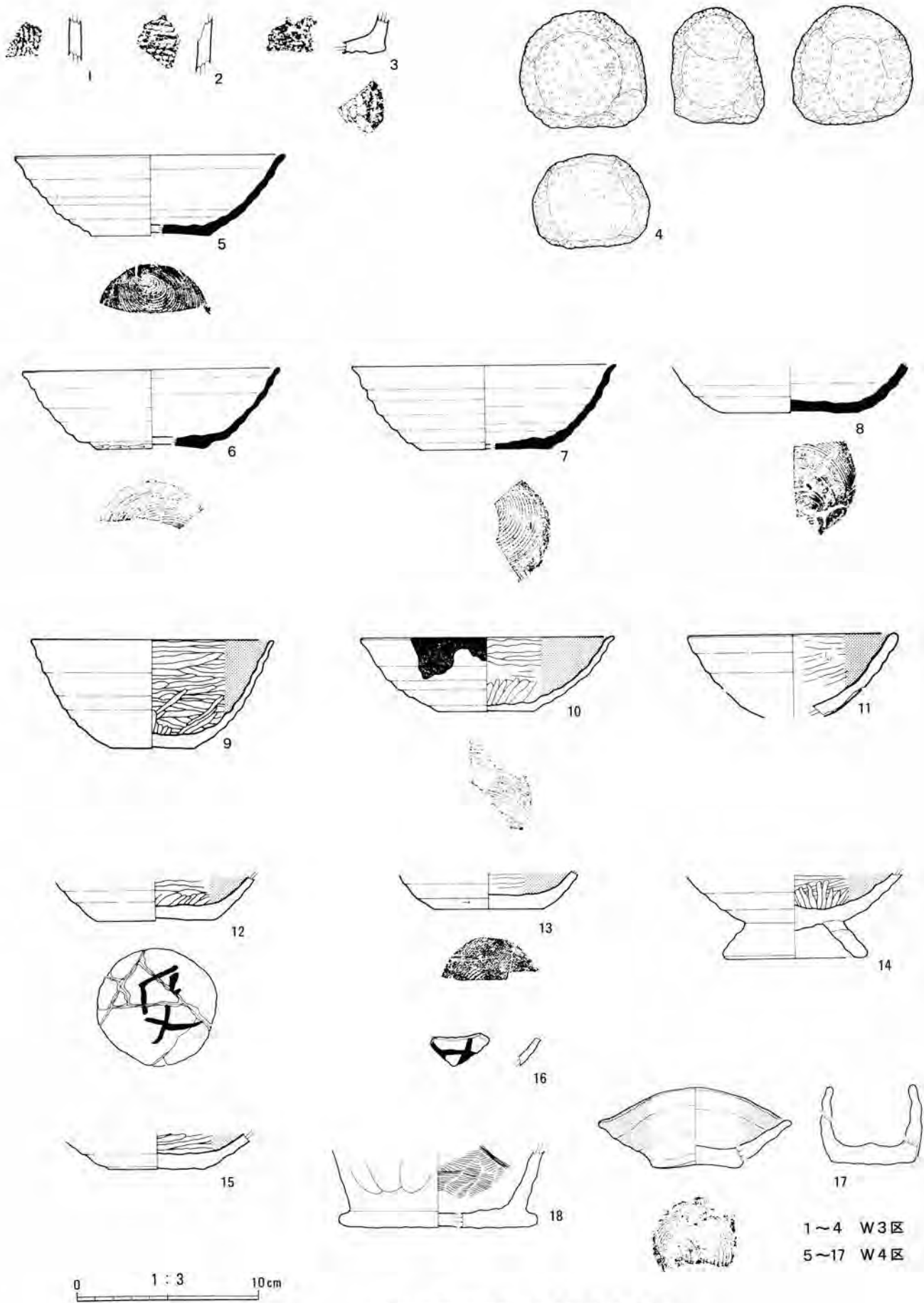
第150図 W4区SX07・SX08平面図、土層断面図



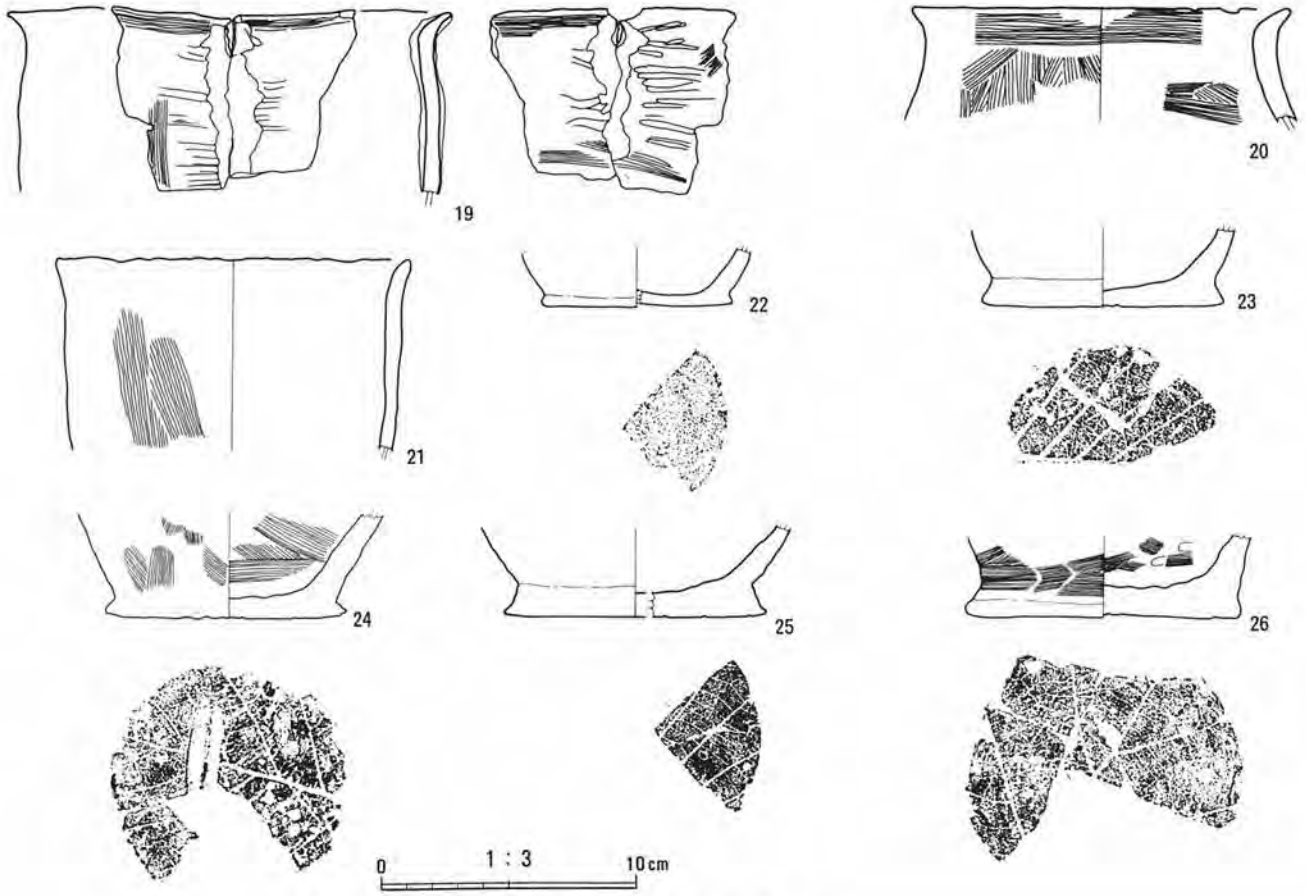


第151図 W5区湧水地平面図、エレベーション

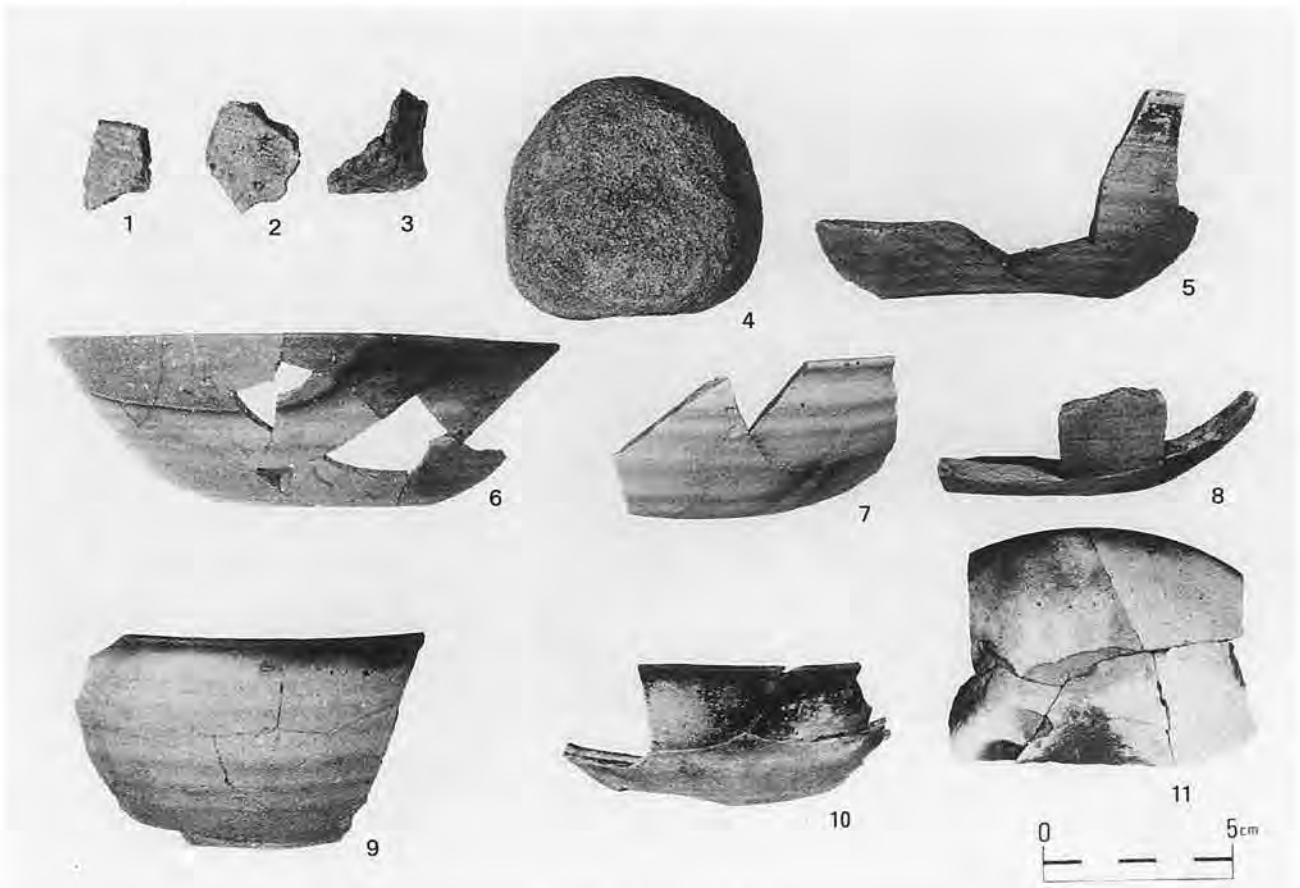




第152图 W3、W4区出土遗物



第153图 W4区出土遗物



W3、W4区出土遗物

Photo.208

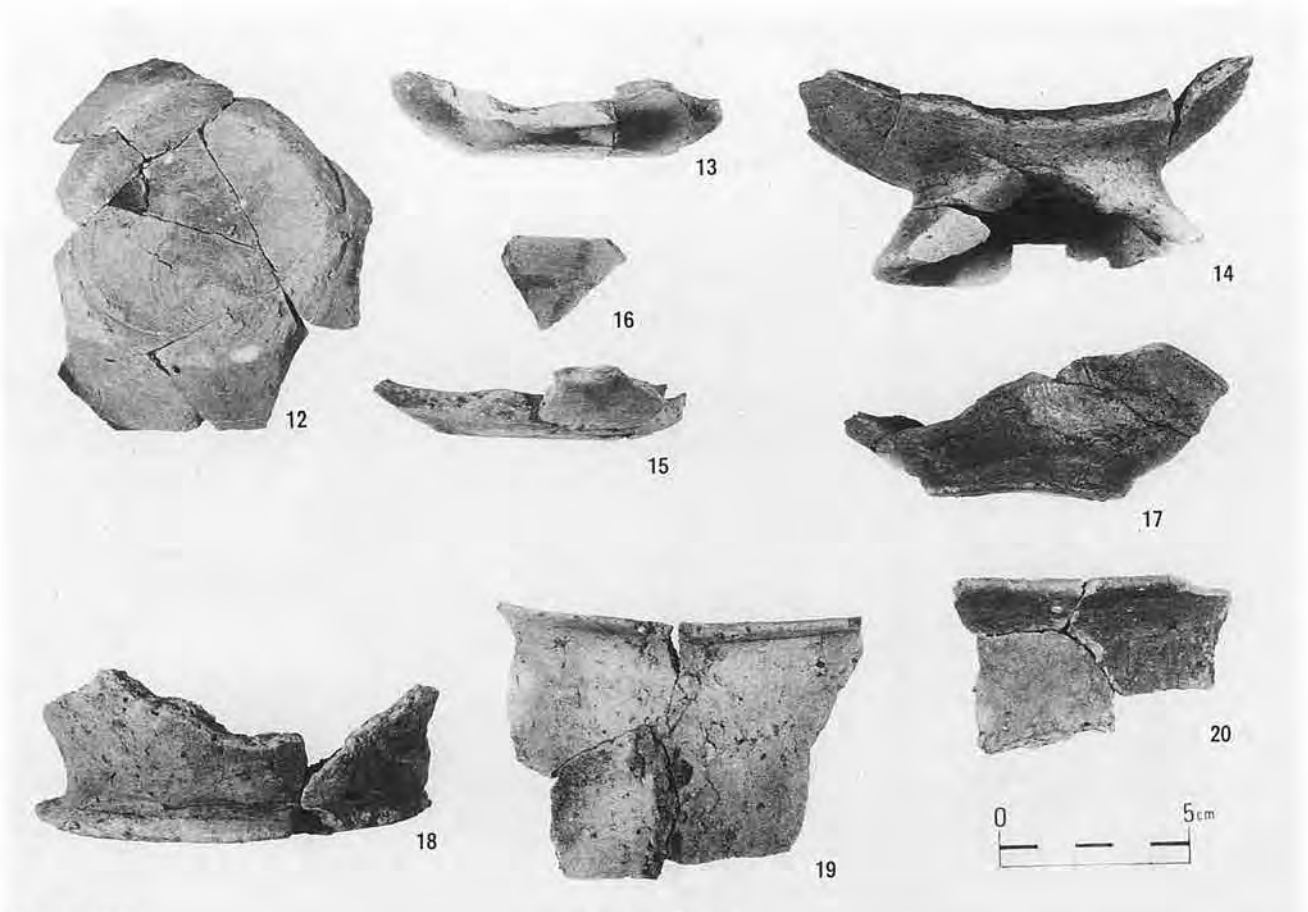


Photo.209

W4区出土遺物

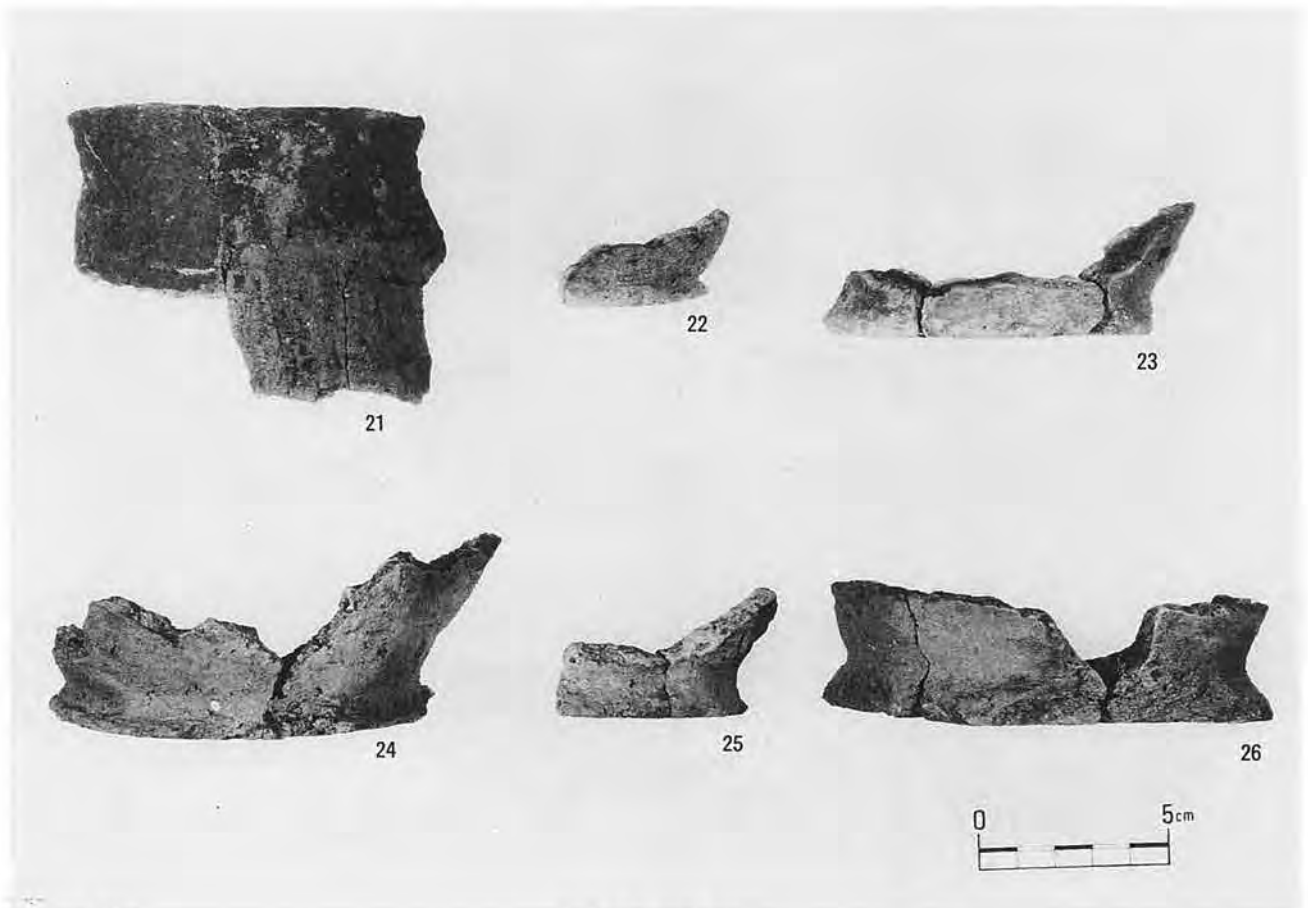


Photo.210

W4区出土遺物





西地区全景(北より)

Photo.211



W4区全景(南より)

Photo.212



Photo.213

W4区埋土(Sec. A)



Photo.214

W4区SX07(南西より)

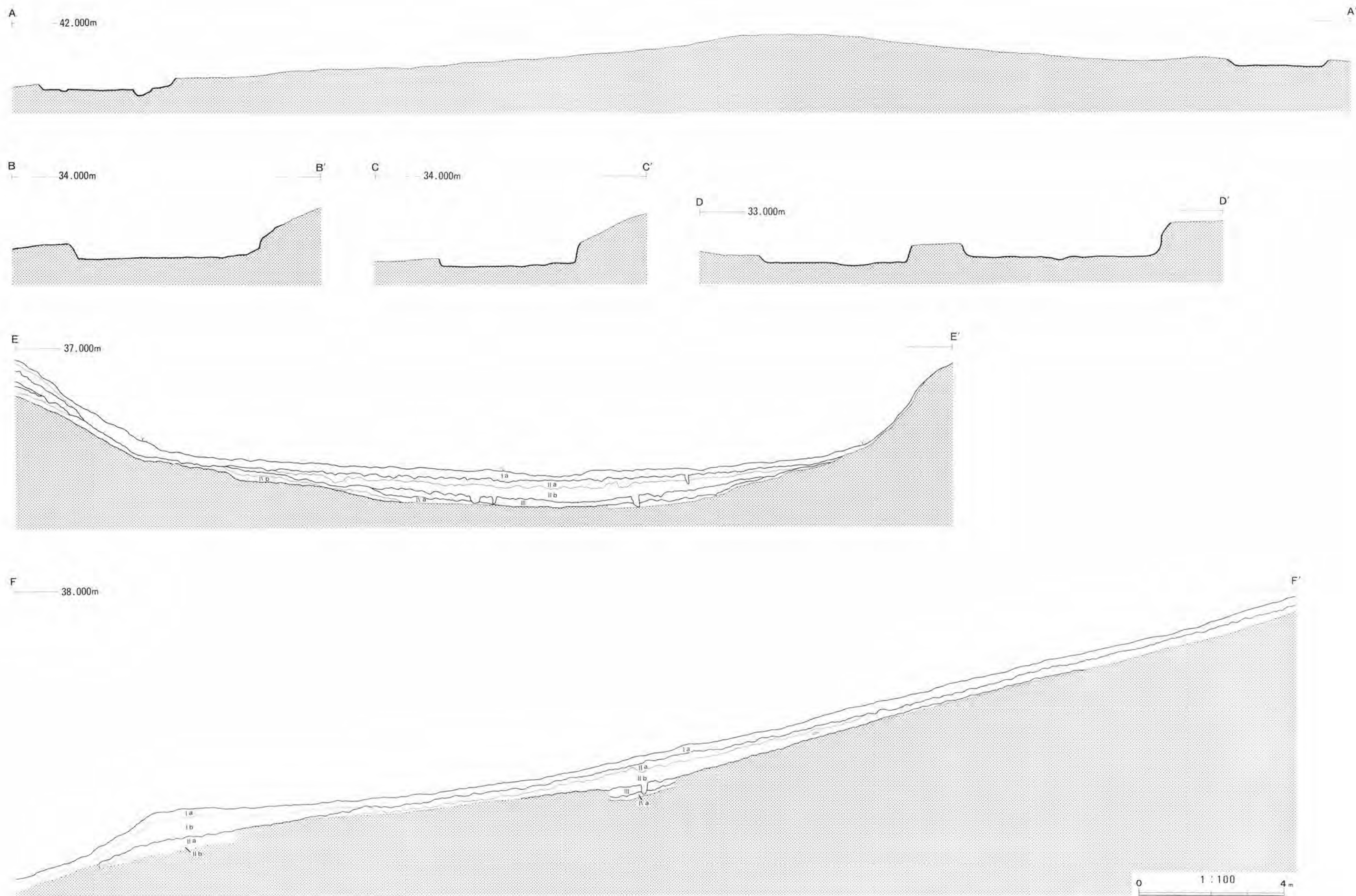




第154图 西地区W6区全体图



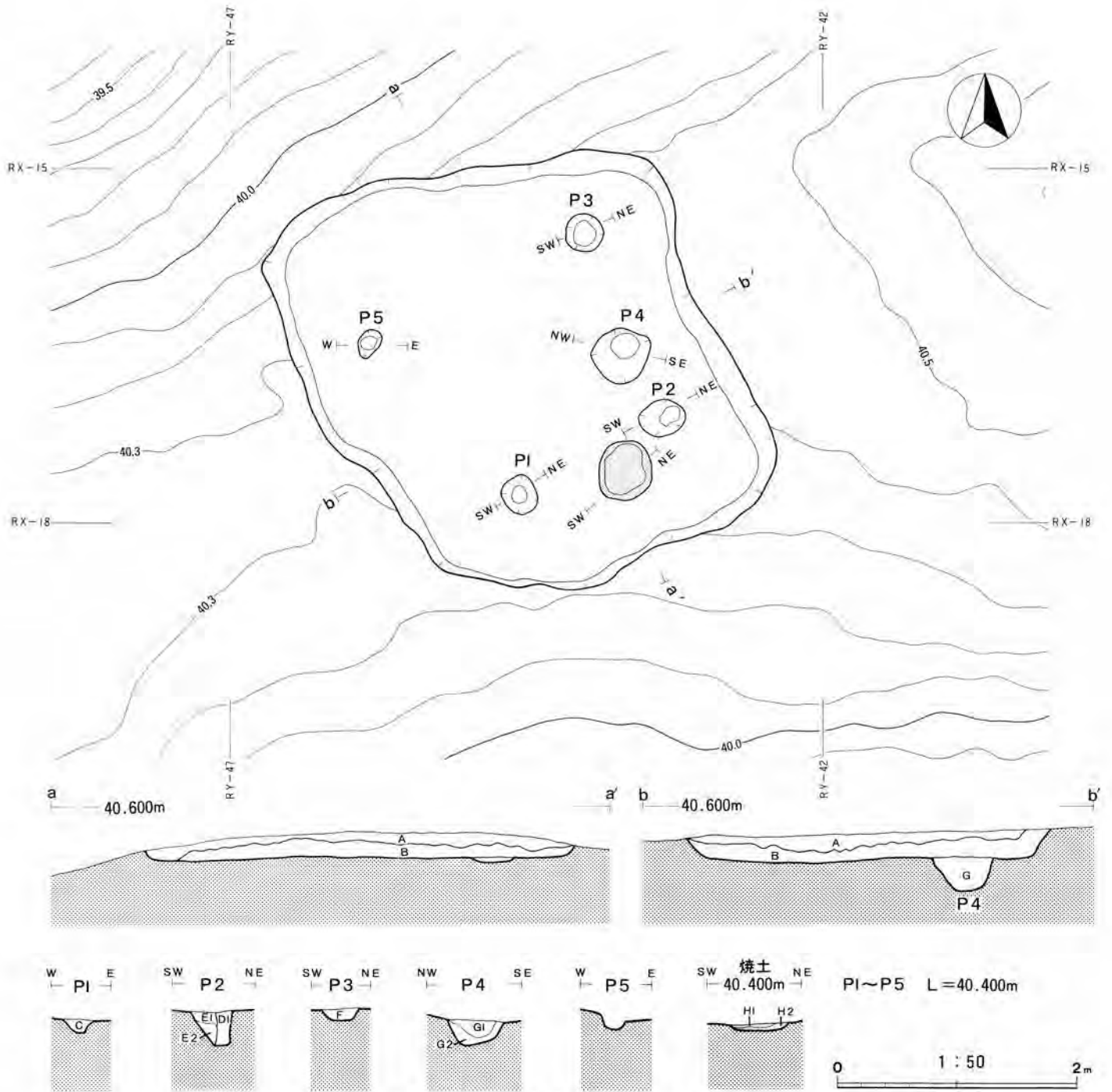




第155图 西地区W6区土层断面图



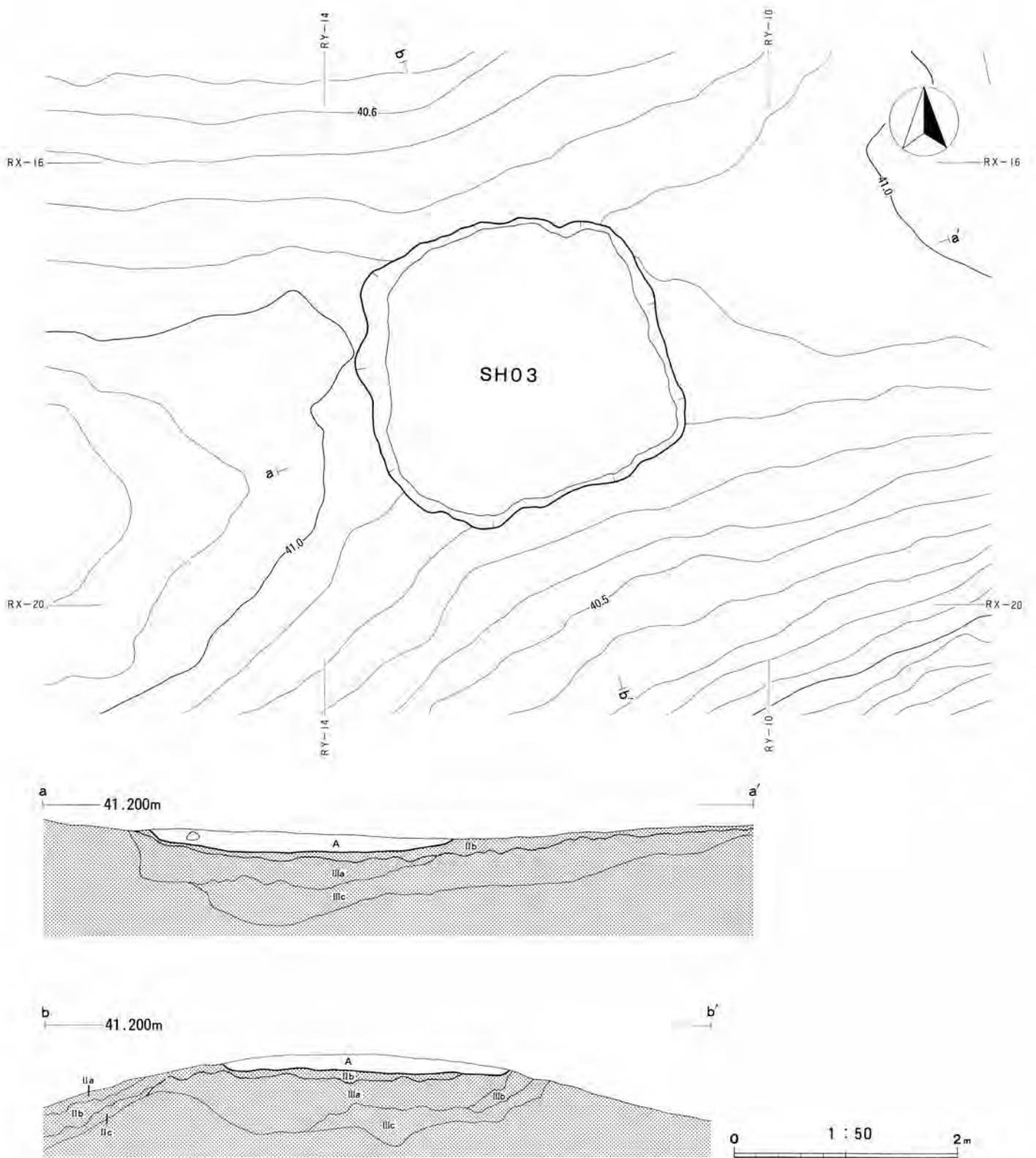




第156図 SH02 竪穴住居跡平面図、土層断面図

層名	基本土	混入土
竪穴埋土 A	10YR2/2黒褐色シルト質埴土	10YR2/3黒褐色シルト質埴土10%塊状, 10YR3/3暗褐色シルト質埴土10%塊状混入 木炭含む
竪穴埋土 B	10YR3/3暗褐色シルト質埴土	10YR4/6褐色シルト質埴土10%塊状, 10YR2/2黒褐色シルト質埴土7%混入
P1埋土 C	10YR5/6黄褐色砂壤土	10YR4/4褐色砂壤土20%塊状, 10YR3/3暗褐色砂壤土15%塊状, 10YR2/3黒褐色砂壤土3%塊状混入
P2埋土 D1	10YR5/6黄褐色砂壤土	10YR4/4褐色砂壤土10%塊状混入
P2埋土 E1	10YR4/6褐色砂壤土	10YR3/4暗褐色砂壤土10%塊状, 7.5YR4/6褐色砂壤土5%塊状混入 木炭含む
P2埋土 E2	10YR4/6褐色砂壤土	10YR4/4褐色砂壤土20%塊状, 10YR3/4暗褐色砂壤土5%塊状, 7.5YR4/6褐色砂壤土5%塊状混入 木炭含む
P3埋土 F	10YR5/8黄褐色砂壤土	10YR3/4暗褐色埴土塊状10%, 10YR4/6褐色埴土塊状10%, 10YR2/3黒褐色砂壤土7%塊状混入 木炭含む
P4埋土 G1	10YR4/6褐色砂壤土	10YR4/4褐色砂壤土15%塊状, 10YR3/4暗褐色砂壤土10%塊状混入 木炭含む
P4埋土 G2	10YR4/6褐色砂壤土	10YR3/4暗褐色埴土5%塊状, 10YR4/4褐色砂壤土塊状10%塊状混入 木炭含む
埴土 H1	5YR4/6赤褐色砂壤土	5YR5/8明赤褐色砂壤土20%塊状, 5YR4/8赤褐色砂壤土5%塊状, 5YR3/4暗赤褐色砂壤土塊状5%混入
埴土 H2	5YR4/6赤褐色砂壤土	5YR4/8赤褐色砂壤土3%粉状混入

SH02  
竪穴住居跡土層



第157図 SH03竪穴住居跡平面図、土層断面図

SH03  
竪穴住居跡土層

層名		基本土	混入土
竪穴埋土	A	10YR2/2黒褐色埴壤土	10YR4/4褐色埴壤土20%塊状、10YR3/3暗褐色埴壤土5%塊状混入 鉄滓含む
堆積土層	II a	10YR3/3暗褐色埴壤土	10YR4/4褐色埴壤土20%塊状、10YR4/6褐色埴壤土5%塊状混入
堆積土層	II b	10YR3/4暗褐色埴壤土	10YR4/4褐色砂質埴壤土30%塊状、10YR4/6褐色埴壤土15%塊状混入
堆積土層	II c	10YR4/4褐色埴壤土	10YR4/6褐色埴壤土5%塊状混入
堆積土層	III a	10YR4/6褐色砂質埴壤土	10YR5/6黄褐色砂質埴壤土10%塊状、10YR6/8明黄褐色砂土5%粒状混入
堆積土層	III b	10YR3/4暗褐色砂質埴壤土	10YR4/6褐色砂質埴壤土20%塊状混入
堆積土層	III c	10YR4/6褐色砂質埴壤土	10YR4/4褐色砂質埴壤土5%粒塊状、10YR5/6黄褐色砂質埴壤土7%塊状、10YR6/8明黄褐色砂質埴壤土7%塊状混入



SH02 竖穴住居跡(南東より)

Photo.215



SH02 竖穴住居跡埋土

Photo.216





Photo.217

SH03 竖穴住居跡(東より)

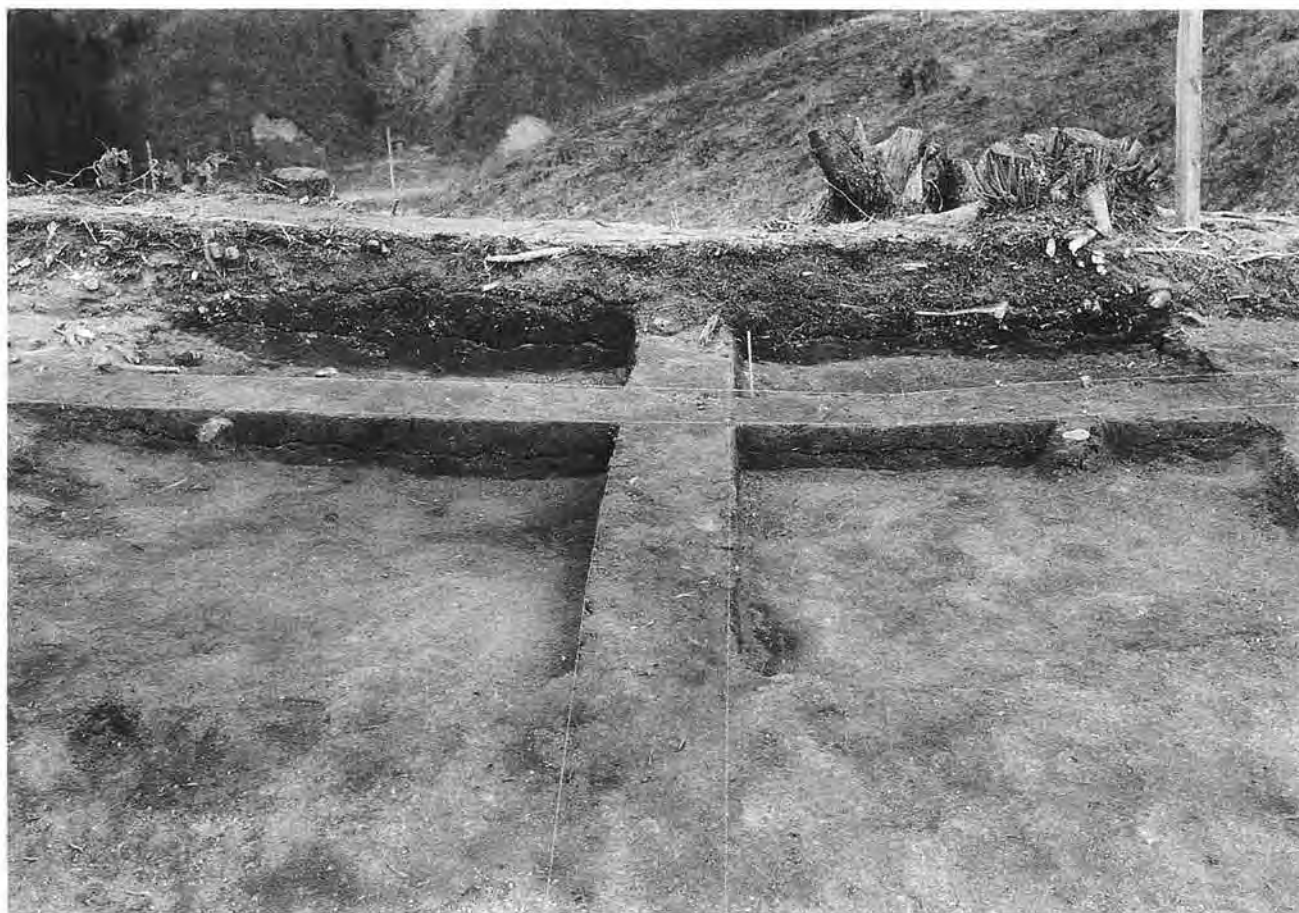
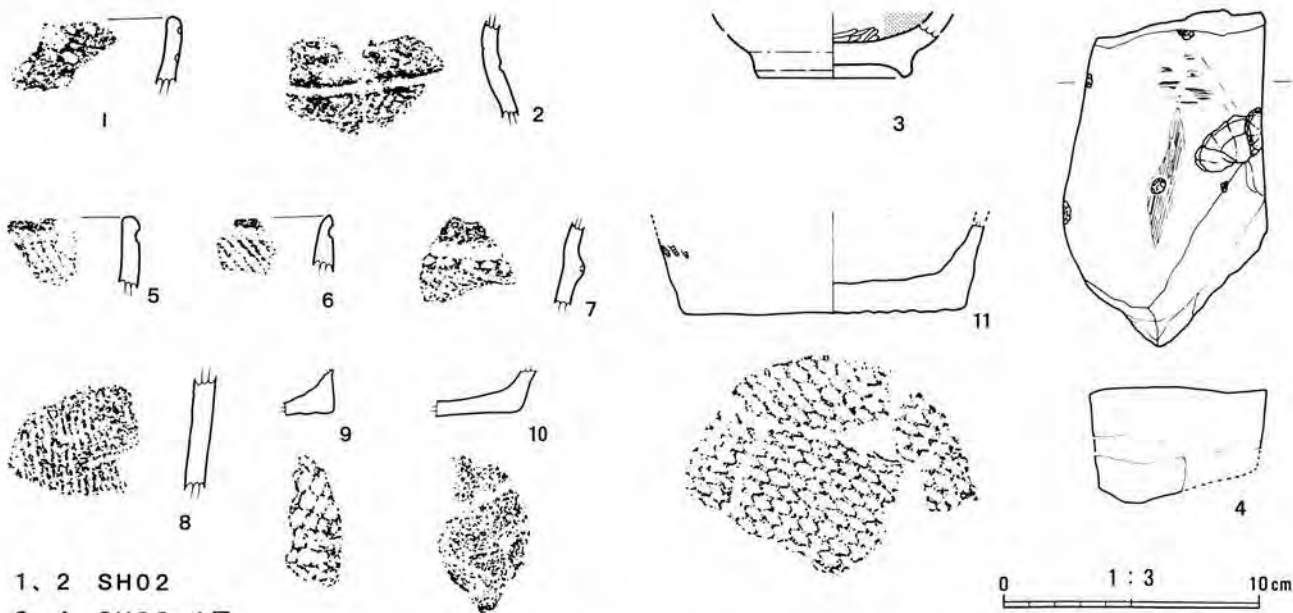


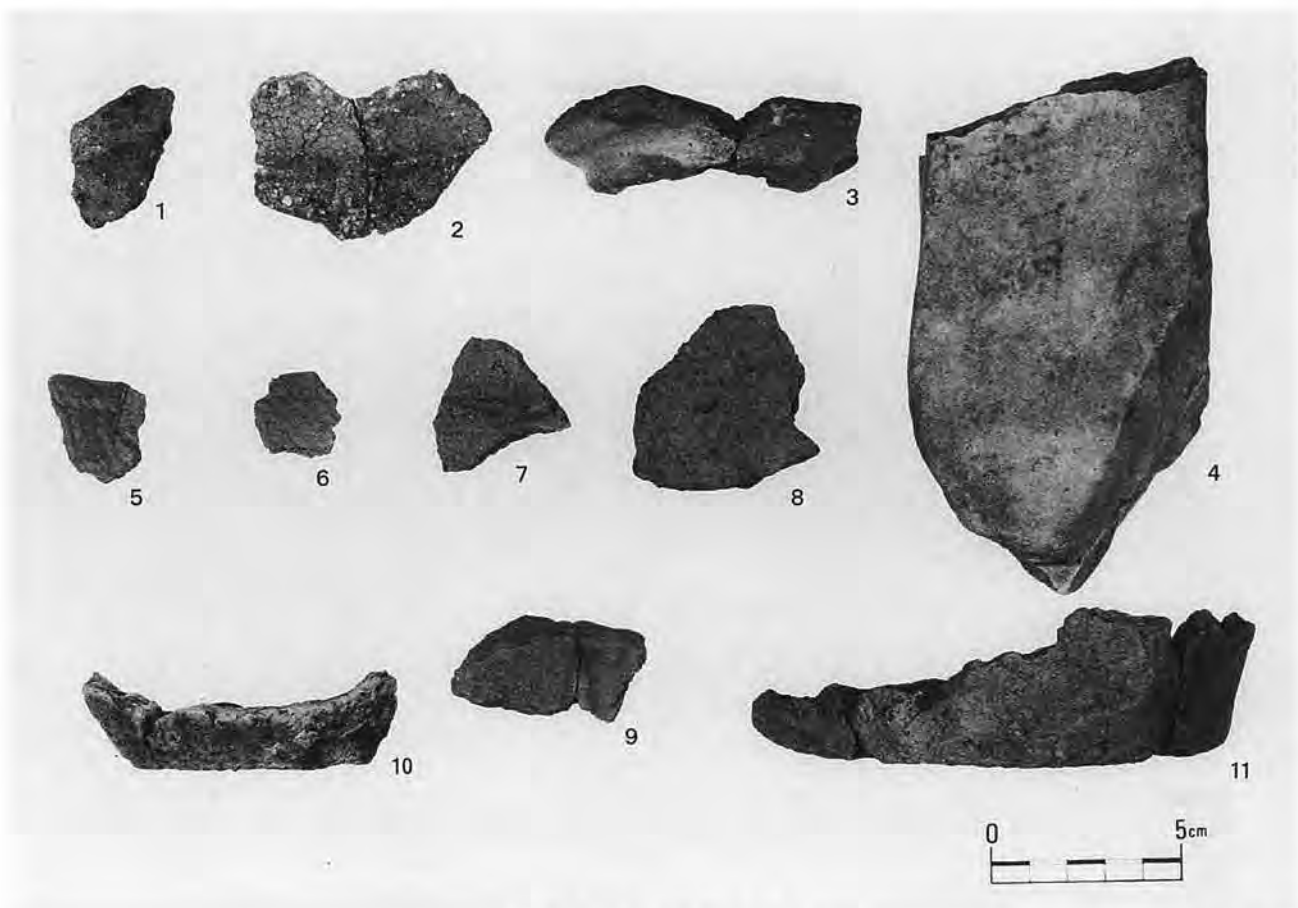
Photo.218

SH03 竖穴住居跡埋土



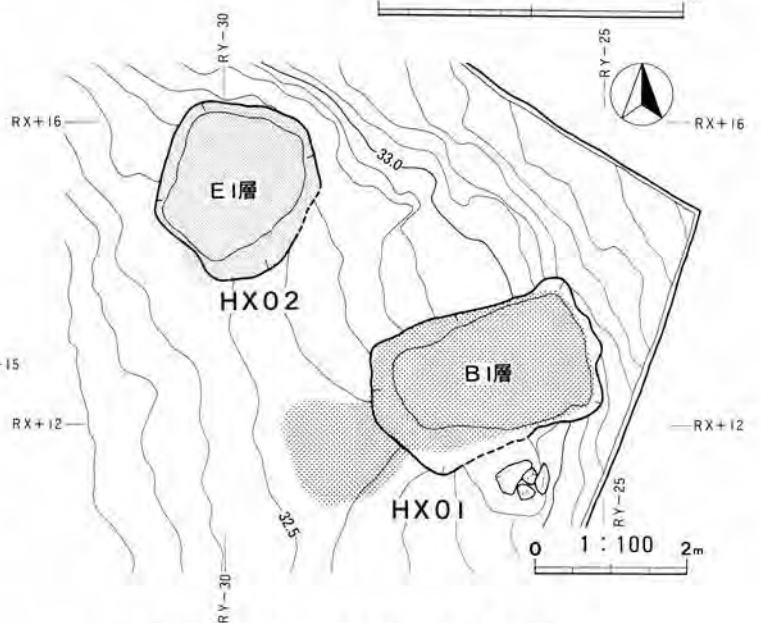
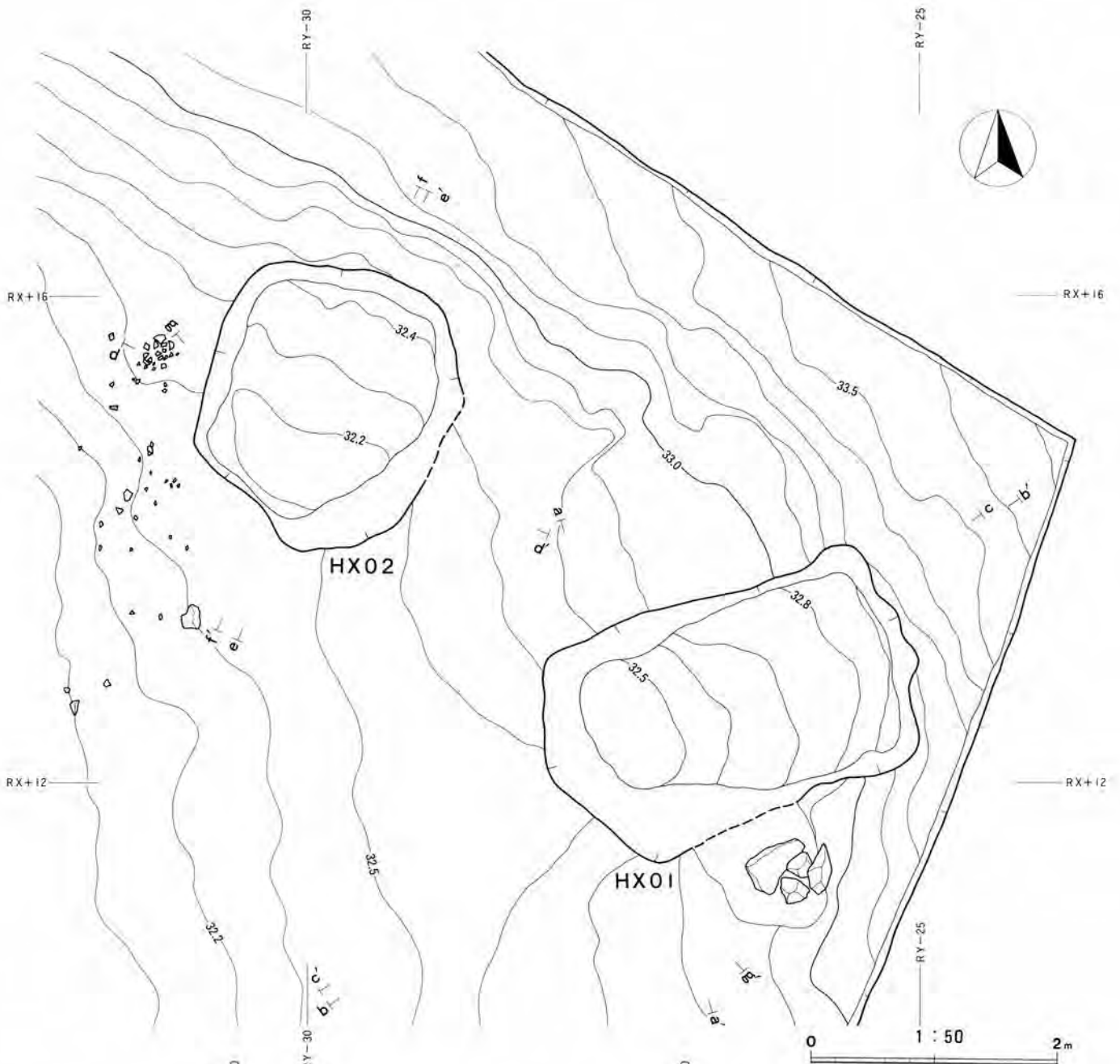
1、2 SH02  
 3、4 SH03 A層  
 5~11 Ⅱ、Ⅲ層

第158圖 SH02、SH03豎穴住居跡出土遺物



SH02、SH03出土遺物

Photo.219

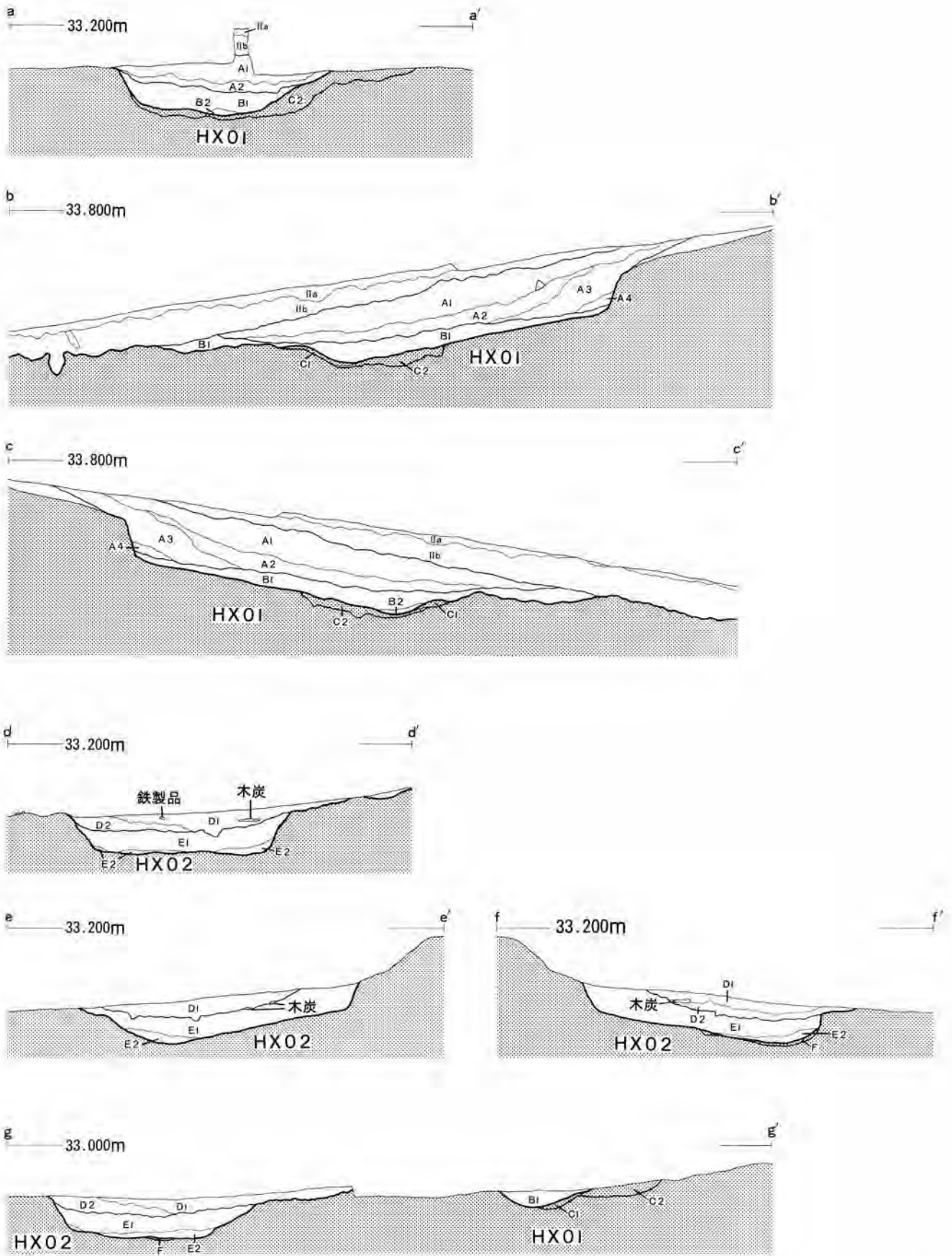


鉄製品、木炭(DI層)出土状況

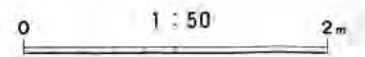
HX01-BI層、HX02-EI層平面分布

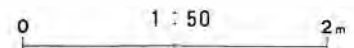
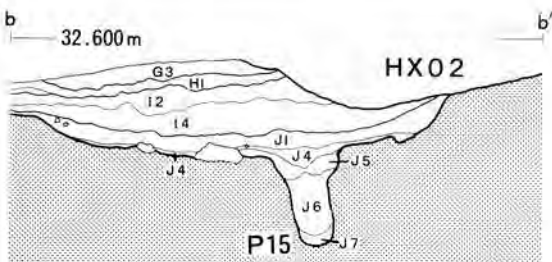
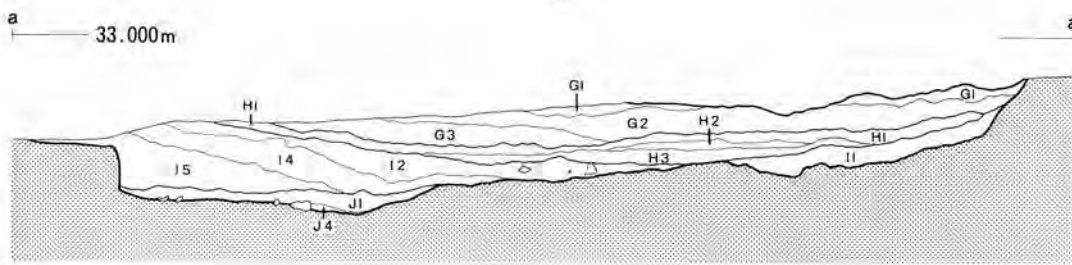
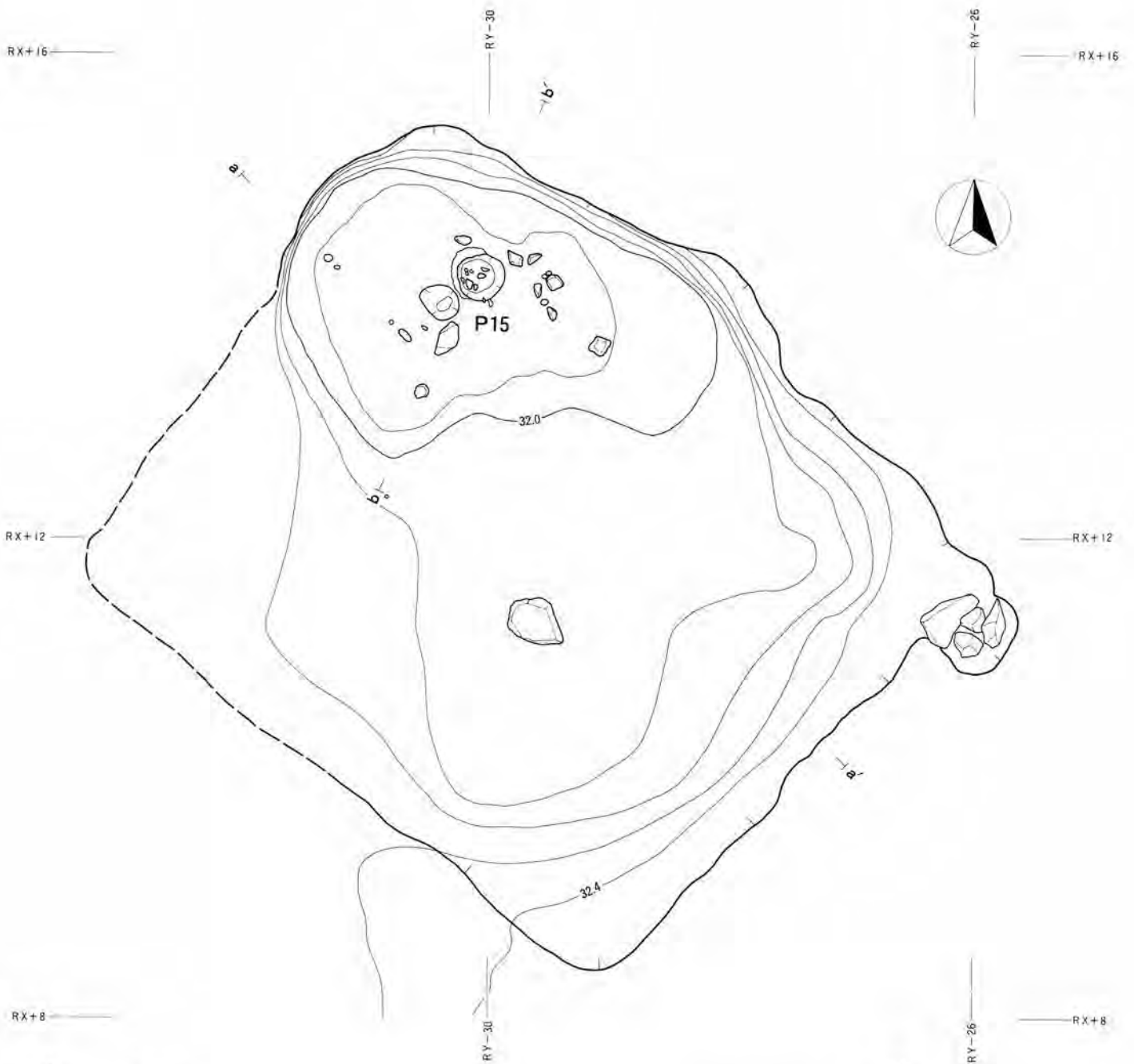
第159図 HX01、HX02平面図





第160図 HX01、HX02土層断面図





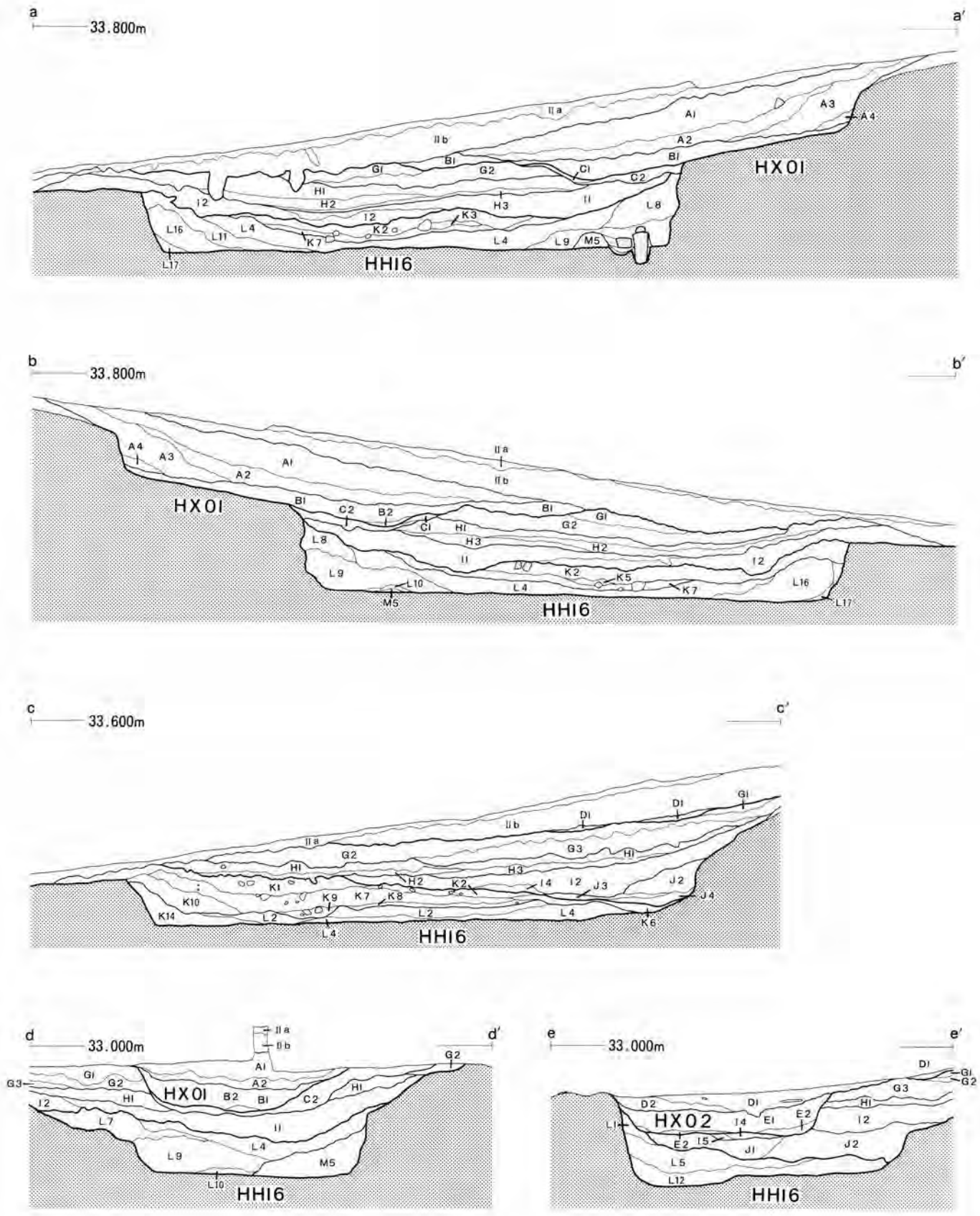
第161図 HHI6埋土中遺構(K層上面)平面図、土層断面図



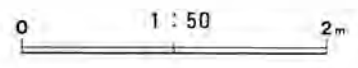
第162图 HHI 6、HHI 7竖穴住居跡平面图

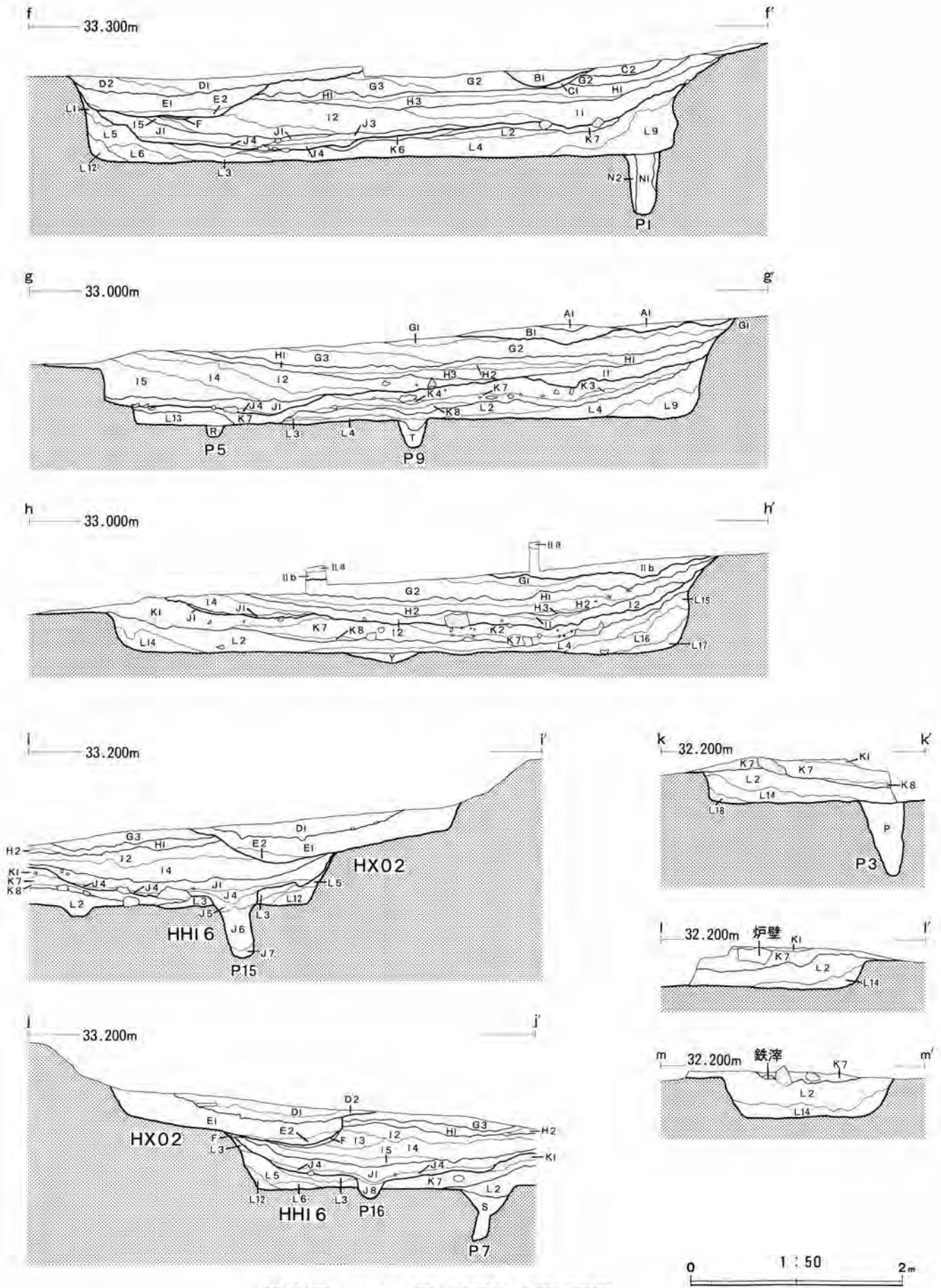






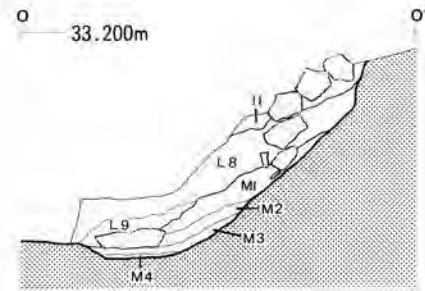
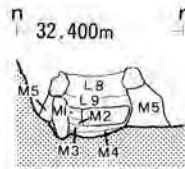
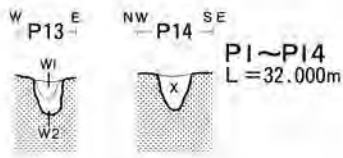
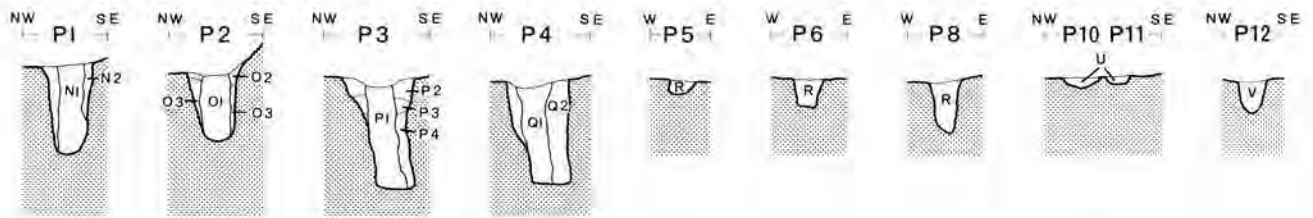
第163图 HHI6竖穴住居跡土层断面图



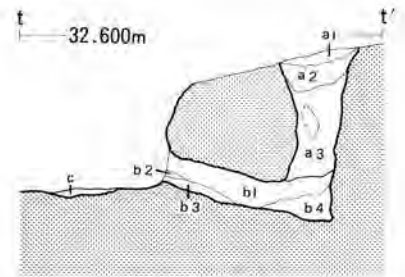
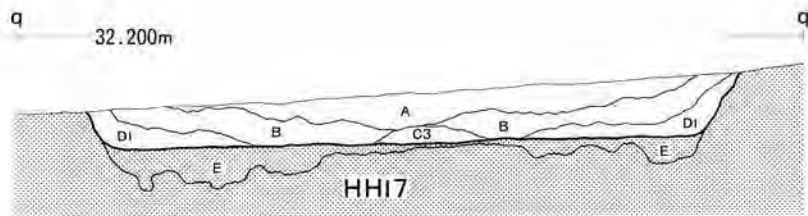
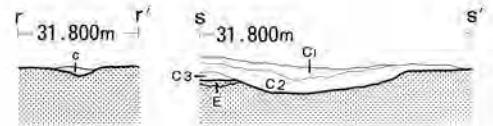
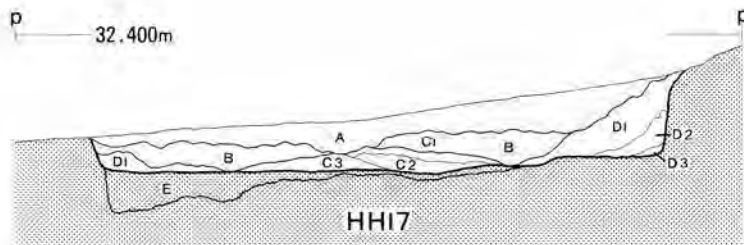


第164図 HHI 6 竖穴住居跡土層断面図



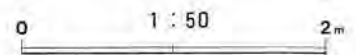


HHI6 カマド



HHI7 カマド

第165図 HHI6、HHI7 竪穴住居跡土層断面図



西地区W6区基本土層

層名	基本土	混入土
表土 Ia	10YR4/6褐色砂壤土	10YR5/8黄褐色砂壤土20%粒塊状混入
盛土 Ib	10YR4/6褐色砂壤土	10YR5/8黄褐色砂壤土15%粒塊状混入
堆積土 IIa	10YR4/6褐色砂壤土	10YR5/8黄褐色砂壤土10%粒塊状混入
堆積土 IIb	10YR3/4暗褐色砂壤土	10YR5/8黄褐色砂壤土5%粉粒状混入
堆積土 III	10YR2/1黒色シルト質埴壤土	10YR5/8黄褐色砂壤土3%粉粒状混入
堆積土 IVa	10YR2/2黒褐色シルト質埴壤土	10YR4/4褐色シルト質埴壤土10%粉粒状混入
堆積土 IVb	10YR2/2黒褐色シルト質埴壤土	10YR4/4褐色シルト質埴壤土40%粉粒状混入

HX01土層

遺構埋土 A1	10YR2/3黒褐色砂壤土	10YR4/6褐色砂壤土5%粉状混入 木炭細片含む
遺構埋土 A2	10YR2/3黒褐色砂壤土	10YR4/6褐色砂壤土10%粉状混入 木炭片(1-3cm)含む
遺構埋土 A3	10YR4/4褐色埴砂壤土	10YR4/6褐色砂壤土3%粉状混入 木炭少々含む
遺構埋土 A4	10YR2/3黒褐色砂壤土	10YR5/8黄褐色砂壤土10%粒状混入 木炭少々含む
遺構埋土 B1	10YR2/3黒褐色砂壤土	10YR5/8黄褐色砂壤土20%塊状混入 木炭塊含む
遺構埋土 B2	10YR2/3黒褐色砂壤土	木炭塊主体土
遺構構築土 C1	10YR3/4暗褐色砂壤土	10YR4/6褐色砂壤土粉状3%混入
遺構構築土 C2	10YR6/8明黄褐色砂壤土	10YR3/4暗褐色砂壤土15%塊状混入

HX02土層

遺構埋土 D1	10YR2/2黒褐色砂質埴壤土	10YR4/6褐色砂壤土3%粉状混入 鉄製品、木炭塊含む
遺構埋土 D2	10YR2/2黒褐色砂質埴壤土	木炭粒含む
遺構埋土 E1	10YR3/4暗褐色砂質埴壤土	10YR5/6黄褐色砂壤土塊状5%、5YR5/8明赤褐色砂壤土塊状1%混入 木炭含む
遺構埋土 E2	10YR2/2黒褐色砂壤土	10YR4/6褐色砂壤土粉状3%混入
遺構構築土 F	10YR4/6褐色砂壤土	—

HH16  
竪穴住居跡土層

遺構埋土 G1	10YR4/6褐色砂壤土	10YR2/3黒褐色砂壤土30%塊状、10YR6/8明黄褐色砂壤土5%粒状混入
遺構埋土 G2	10YR3/2黒褐色砂質埴壤土	10YR4/6褐色砂壤土3%粉状混入
遺構埋土 G3	10YR4/6褐色砂壤土	10YR2/3黒褐色砂壤土10%塊状混入
遺構埋土 H1	10YR2/2黒褐色砂質埴壤土	10YR3/4暗褐色砂壤土5%塊状混入 木炭含む
遺構埋土 H2	10YR2/2黒褐色シルト質埴壤土	—
遺構埋土 H3	10YR4/4褐色砂壤土	10YR2/2黒褐色シルト質埴壤土5-10%層状混入
遺構埋土 I1	10YR2/3黒褐色砂壤土	10YR4/4褐色砂壤土2%粒状混入
遺構埋土 I2	10YR2/3黒褐色砂壤土	10YR4/4褐色砂壤土20-25%粒塊状混入
遺構埋土 I3	10YR3/4暗褐色砂壤土	10YR5/8黄褐色砂壤土10%粒塊状、10YR2/2黒褐色砂質埴壤土3%粉粒状混入
遺構埋土 I4	10YR5/8黄褐色砂壤土	10YR3/4暗褐色砂壤土3%粉状、10YR2/2黒褐色砂質埴壤土2%粒状混入
遺構埋土 I5	10YR3/3暗褐色砂壤土	10YR5/8黄褐色砂壤土5%粒状、10YR2/2黒褐色砂質埴壤土5%粉粒状混入
遺構埋土 J1	10YR2/2黒褐色シルト質埴壤土	10YR3/4暗褐色砂壤土3%粉状混入
遺構埋土 J2	10YR4/4褐色砂壤土	10YR2/3黒褐色砂壤土10%粉粒状混入
遺構埋土 J3	10YR4/6褐色砂壤土	10YR2/2黒褐色シルト質埴壤土5%粒状、10YR5/8黄褐色砂壤土2%粒状混入
遺構埋土 J4	10YR2/2黒褐色シルト質埴壤土	—
P15埋土 J5	10YR4/4褐色砂壤土	10YR5/6黄褐色砂壤土30%塊状、5YR5/8明赤褐色焼土10%粒塊状混入
P15埋土 J6	10YR3/3暗褐色砂壤土	5YR5/8明赤褐色焼土3%粒状混入、木炭細片含む 極軟質
P15埋土 J7	10YR5/6黄褐色砂壤土	10YR3/3暗褐色砂壤土10%粉粒状混入
P16埋土 J8	10YR2/3黄褐色砂壤土	10YR7/6明黄褐色土3%粒状、5YR5/8明赤褐色焼土1%粒状混入

竪穴埋土 K1	10YR3/3暗褐色砂壤土	10YR5/8黄褐色砂壤土5%粒状混入 鉄滓含む
竪穴埋土 K2	10YR2/3黒褐色砂壤土	10YR4/6褐色砂壤土1-5%粒状混入 鉄滓、木炭、礫含む
竪穴埋土 K3	木炭主体土	—
竪穴埋土 K4	10YR5/8黄褐色砂壤土	10YR2/3黒褐色砂壤土3%粉状混入 羽口含む
竪穴埋土 K5	10YR2/3黒褐色砂壤土	5YR5/8明赤褐色焼土1%粒状混入、鉄滓、木炭含む
竪穴埋土 K6	10YR7/6明黄褐色シルト質埴壤土	10YR5/6黄褐色砂壤土粉粒状混入
竪穴埋土 K7	10YR3/3暗褐色砂壤土	10YR5/8黄褐色砂壤土3-15%粉粒状混入 鉄滓、炉壁、羽口、木炭含む
竪穴埋土 K8	10YR4/6褐色砂壤土	10YR3/3暗褐色砂壤土3%粉状、10YR7/6明黄褐色土3%粒状混入 やや硬
竪穴埋土 K9	10YR2/3黒褐色砂壤土	木炭、礫を含む
竪穴埋土 K10	10YR3/4暗褐色砂壤土	10YR2/3黒褐色砂壤土5%粉状混入

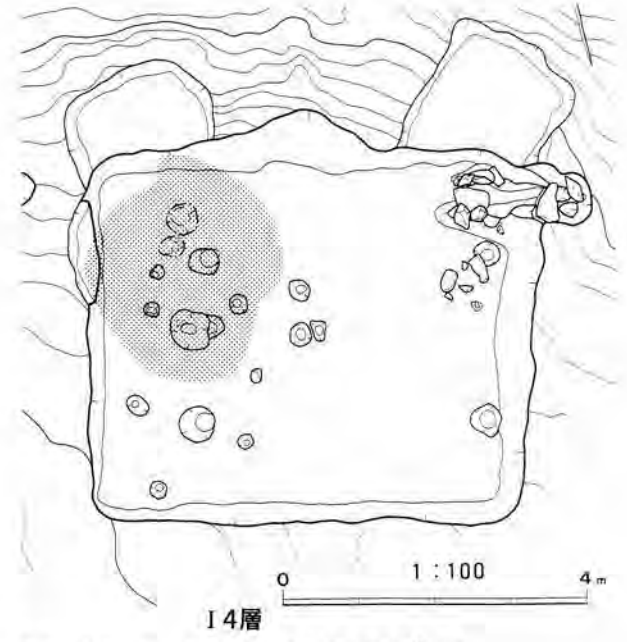
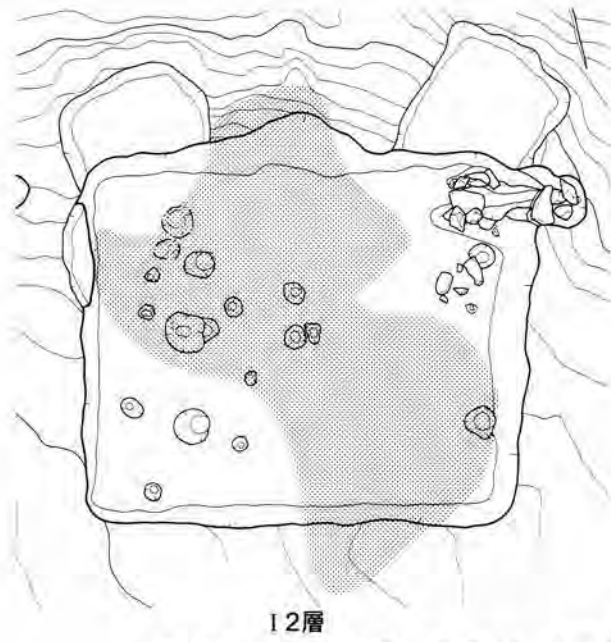
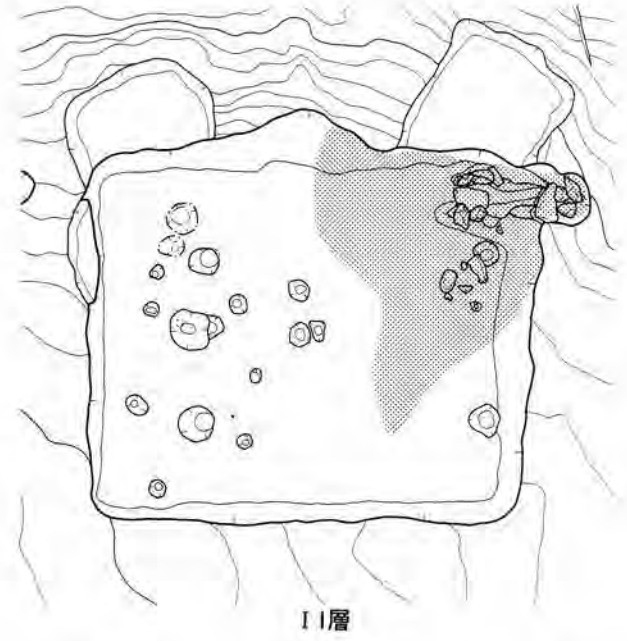
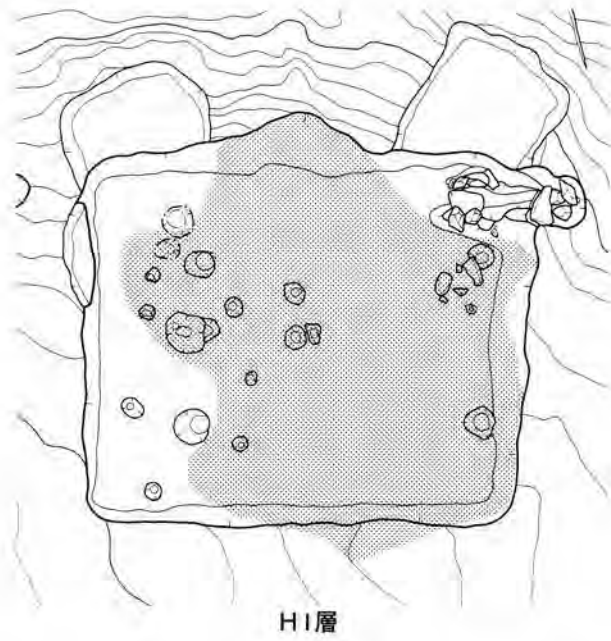
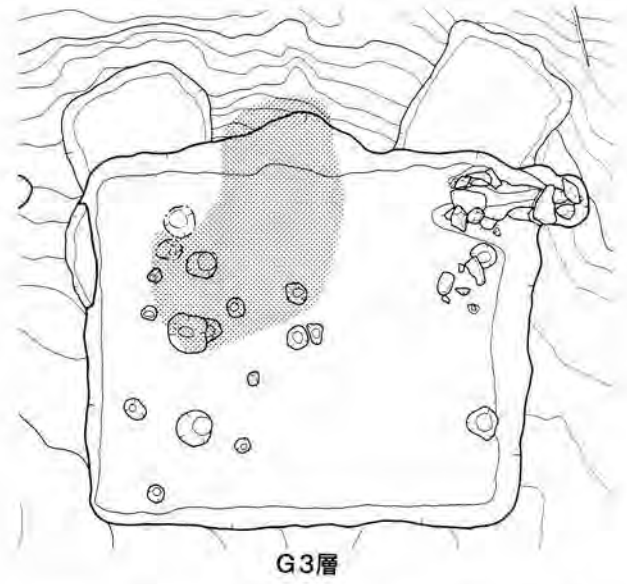
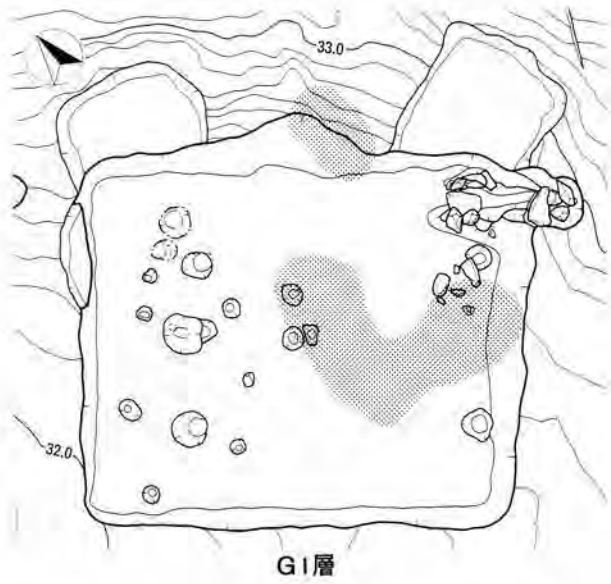
層名	基本土	混入土	
堅穴埋土	L 1	10YR2/2黒褐色砂質壤土	10YR4/4褐色砂壤土10%粉状混入
堅穴埋土	L 2	10YR3/2暗褐色砂壤土	10YR5/8黄褐色砂壤土3~20%粉状混入
堅穴埋土	L 3	10YR5/6黄褐色砂壤土	——
堅穴埋土	L 4	10YR2/3黒褐色砂壤土	10YR4/4褐色砂壤土1~5%粉状混入
堅穴埋土	L 5	10YR2/3黒褐色砂壤土	10YR6/8黄褐色砂壤土5%塊状混入
堅穴埋土	L 6	10YR6/8黄褐色砂壤土	——
堅穴埋土	L 7	10YR6/8明黄褐色砂壤土	10YR3/4暗褐色砂壤土2%粉状混入
堅穴埋土	L 8	10YR3/3暗褐色砂壤土	10YR6/8明黄褐色砂壤土2%粒状混入
堅穴埋土	L 9	10YR3/4暗褐色砂壤土	10YR6/8明黄褐色砂壤土7%粒状, 10YR2/2黒褐色砂壤土5%粉粒状混入
堅穴埋土	L 10	10YR3/2黒褐色砂壤土	10YR2/2黒褐色砂壤土10%粉粒状混入
堅穴埋土	L 11	10YR2/2黒褐色シルト質壤土	10YR2/3黒褐色砂壤土2%粉状混入
堅穴埋土	L 12	10YR5/6黄褐色砂壤土	——
堅穴埋土	L 13	10YR4/6褐色砂壤土	——
堅穴埋土	L 14	10YR3/3暗褐色砂壤土	10YR4/6褐色砂壤土10~15%粉粒状混入
堅穴埋土	L 15	10YR2/3黒褐色砂壤土	10YR5/6黄褐色砂壤土7%粉粒状混入
堅穴埋土	L 16	10YR5/6黄褐色砂壤土	10YR2/3黒褐色砂壤土1%粉粒状混入
堅穴埋土	L 17	10YR2/2黒褐色シルト質壤土	10YR4/6褐色砂壤土1~3%粉状混入
堅穴埋土	L 18	10YR3/2黒褐色砂壤土	10YR5/8黄褐色砂壤土2%粉状混入
カマド埋土	M 1	10YR3/2黒褐色砂壤土	10YR2/2黒褐色砂壤土3%粉状混入
カマド埋土	M 2	10YR3/4暗褐色砂壤土	10YR6/8明黄褐色砂壤土3%粉状混入
カマド埋土	M 3	10YR2/3黒褐色砂壤土	——
カマド焼土	M 4	5YR5/8明赤褐色砂壤土	——
カマドソデ	M 5	10YR3/2黒褐色砂壤土	10YR5/6黄褐色砂壤土5%粉粒状混入
P 1柱痕	N 1	10YR2/2黒褐色砂壤土	10YR6/8明黄褐色砂壤土2%粉状混入 極軟質
P 1埋土	N 2	10YR4/4褐色砂壤土	10YR6/8明黄褐色砂壤土20%粉状混入
P 2柱痕	O 1	10YR3/2黒褐色砂壤土	10YR5/6黄褐色砂壤土1%粉状混入 極軟質
P 2埋土	O 2	10YR6/8明黄褐色砂壤土	10YR5/6黄褐色砂壤土1%粉状混入
P 2埋土	O 3	10YR4/4褐色砂壤土	10YR6/8明黄褐色砂壤土20%塊状混入
P 3柱痕	P 1	10YR3/3暗褐色砂壤土	10YR5/6黄褐色砂壤土2%粉状混入 極軟質
P 3埋土	P 2	10YR6/8明黄褐色砂壤土	10YR3/4暗褐色砂壤土3%粉状混入 やや硬
P 3埋土	P 3	10YR2/2黒褐色砂壤土	10YR6/8明黄褐色砂壤土5%粉状混入
P 3埋土	P 4	10YR4/4褐色砂壤土	10YR5/6黄褐色砂壤土10%粉状混入
P 4柱痕	Q 1	10YR3/3暗褐色砂壤土	10YR5/8黄褐色砂壤土1%粉状混入 極軟質
P 4埋土	Q 2	10YR4/4褐色砂壤土	10YR6/8明黄褐色砂壤土10%粒状混入
P 5,6埋土	R	10YR3/3暗褐色砂壤土	10YR5/8黄褐色砂壤土5%粉状混入
P 7埋土	S	10YR2/2黒褐色砂壤土	10YR6/8明黄褐色砂壤土3%粉状混入
P 9埋土	T	10YR2/3黒褐色砂壤土	10YR4/4褐色砂壤土1%粉状混入
P 10,11埋土	U	10YR2/1黒色砂壤土	木炭, 鉄滓含む
P 12埋土	V	10YR2/2黒褐色砂壤土	木炭, 鉄滓含む
P 13埋土	W 1	10YR2/3黒褐色砂壤土	10YR3/4暗褐色砂壤土1%粉状混入
P 13埋土	W 2	10YR3/4暗褐色砂壤土	10YR5/8黄褐色砂壤土5%粒状混入
P 14埋土	X	10YR3/4暗褐色砂壤土	10YR5/8黄褐色砂壤土3%塊状混入
床面焼土	Y	2.5YR5/8明赤褐色砂壤土	やや硬

HH 1 6  
堅穴住居跡土層

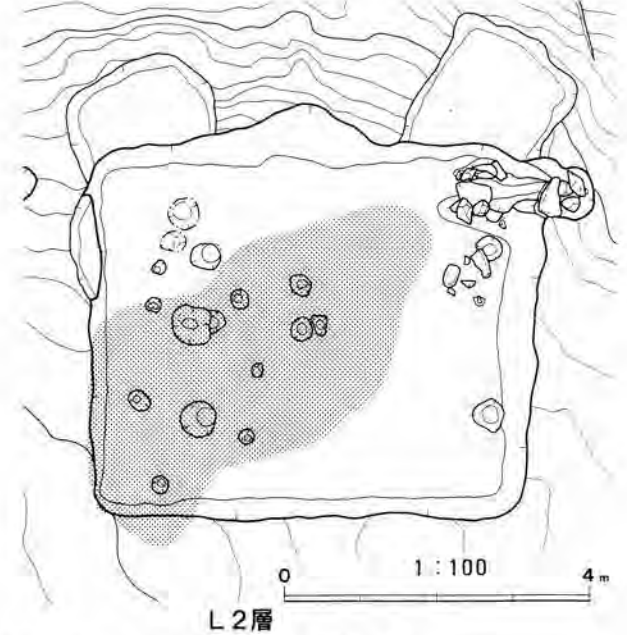
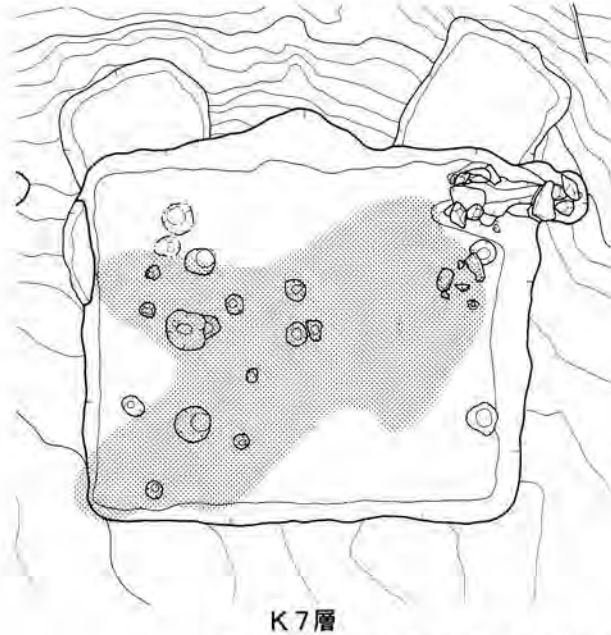
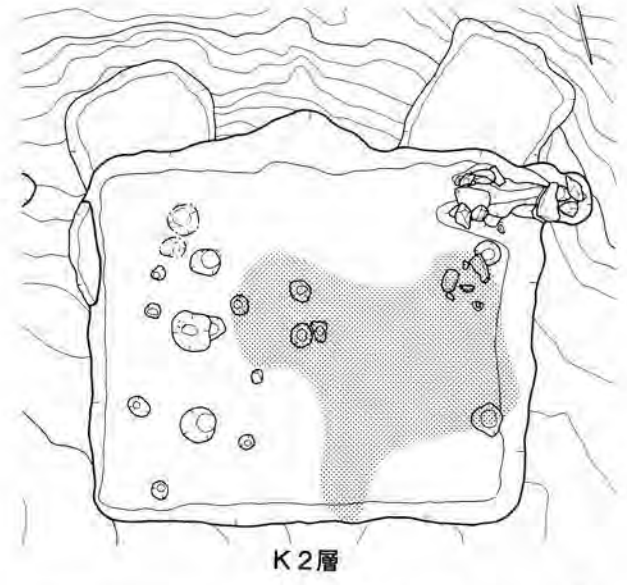
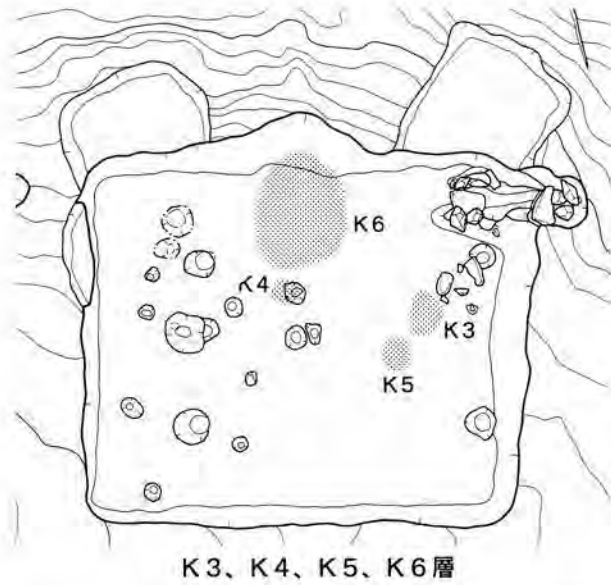
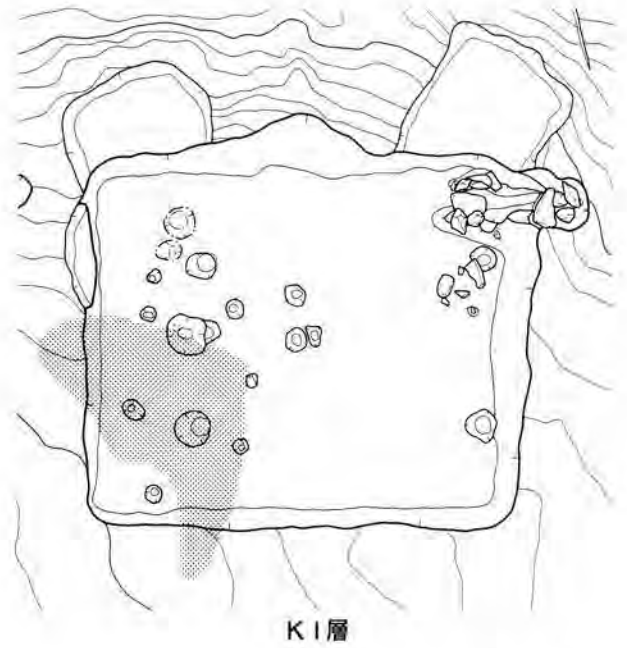
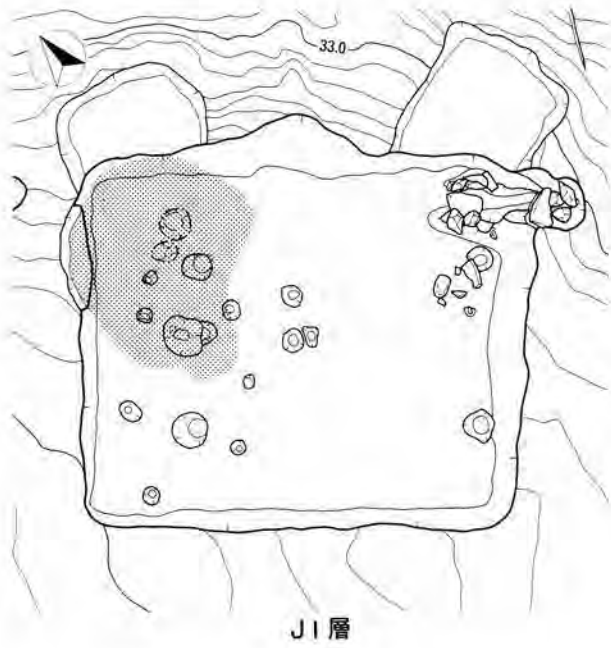
堅穴埋土	A	10YR2/3黒褐色砂壤土	10YR3/4暗褐色砂壤土2~5%塊状混入 木炭微量含む
堅穴埋土	B	10YR2/2黒褐色砂壤土	木炭片5%含む
堅穴埋土	C 1	10YR2/2黒褐色砂壤土	10YR4/3にぶい黄褐色灰2%粉状混入 木炭片3%含む 極硬質
堅穴埋土	C 2	10YR2/1黒色砂壤土	木炭細片7%含む
堅穴埋土	C 3	10YR2/3黒褐色砂壤土	10YR3/3暗褐色砂壤土2%粉状混入 木炭細片1%含む
堅穴埋土	D 1	10YR4/6褐色砂壤土	10YR2/3黒褐色砂壤土5%塊状混入
堅穴埋土	D 2	10YR6/8明黄褐色砂壤土	10YR4/6褐色砂壤土2%粉状混入
堅穴埋土	D 3	10YR3/4暗褐色砂壤土	10YR6/8明黄褐色砂壤土2%粒状混入
堅穴構築	E	10YR4/6明黄褐色砂壤土	10YR6/8明黄褐色砂壤土10%粒塊状, 10YR3/4暗褐色砂壤土5%粉状混入
カマド埋土	a 1	10YR3/4暗褐色砂壤土	10YR4/3にぶい黄褐色砂壤土5%粉状混入
カマド埋土	a 2	10YR4/6褐色砂壤土	10YR6/8明黄褐色砂壤土5%粒塊状, 10YR3/4暗褐色砂壤土10%塊状混入
カマド埋土	a 3	10YR5/8黄褐色砂壤土	10YR3/4暗褐色砂壤土3%粉状混入
カマド埋土	b 1	10YR4/6褐色砂壤土	10YR5/8黄褐色砂壤土2%粉状混入
カマド埋土	b 2	10YR2/2黒褐色砂壤土	10YR4/6褐色砂壤土3%粉粒状混入
カマド埋土	b 3	10YR5/6黄褐色砂壤土	木炭, 焼土粒混入
カマド埋土	b 4	10YR3/3暗褐色砂壤土	10YR4/6褐色砂壤土5%粉状混入
カマド焼土	c	2.5YR5/8明赤褐色砂壤土	10YR3/4褐色砂壤土2%粉状混入

HH 1 7  
堅穴住居跡土層

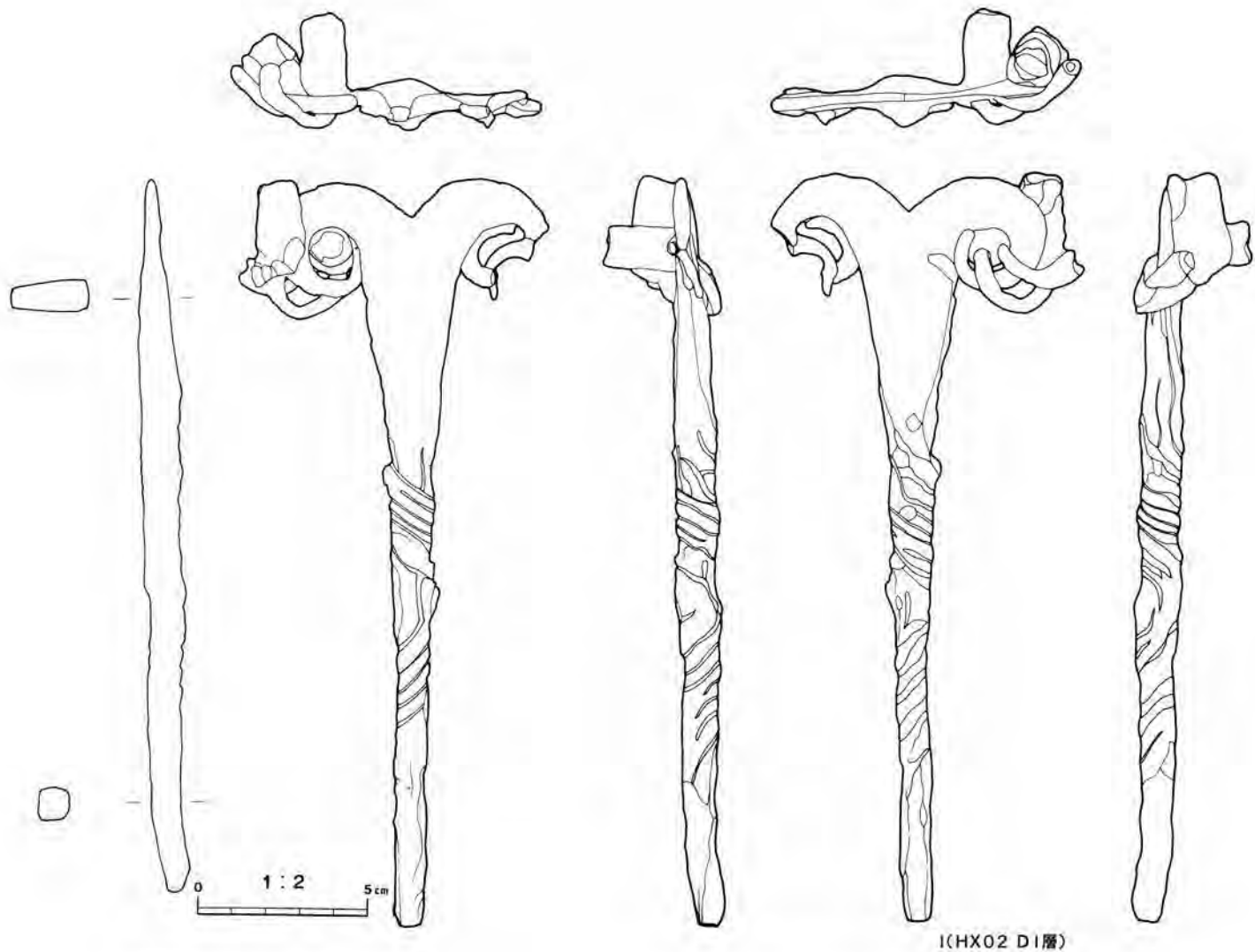




第166圖 HHI6 豎穴住居跡埋土各層 (G1、G3、H1、I1、I2、I4層) 平面分布圖



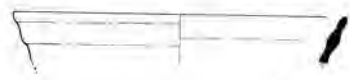
第167図 HHI6 竖穴住居跡埋土各層 (J1、K1~K7、L2層) 平面分布図



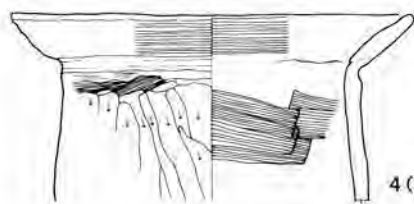
(HX02 D1層)



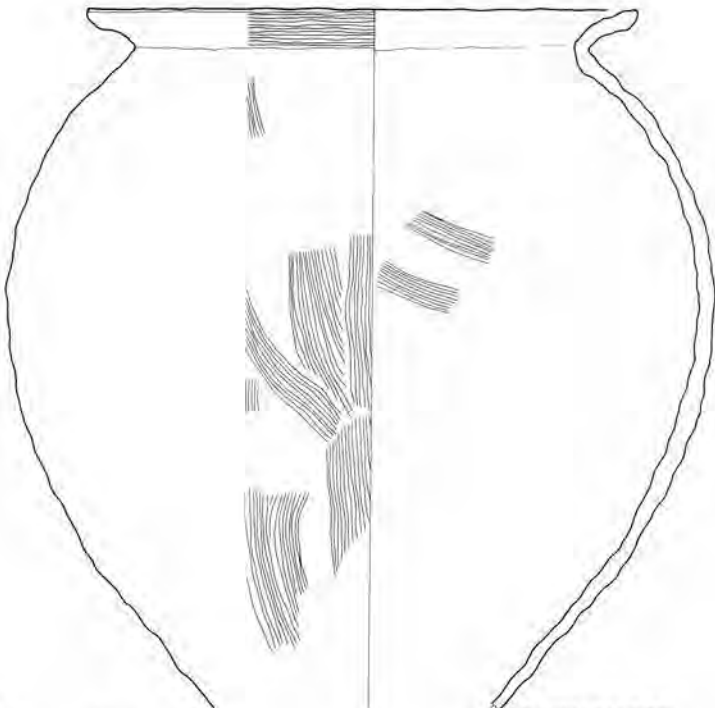
2 (HH16 L 9層、床面)



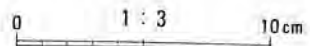
3 (HH16 床面)



4 (HH16 L 2層)

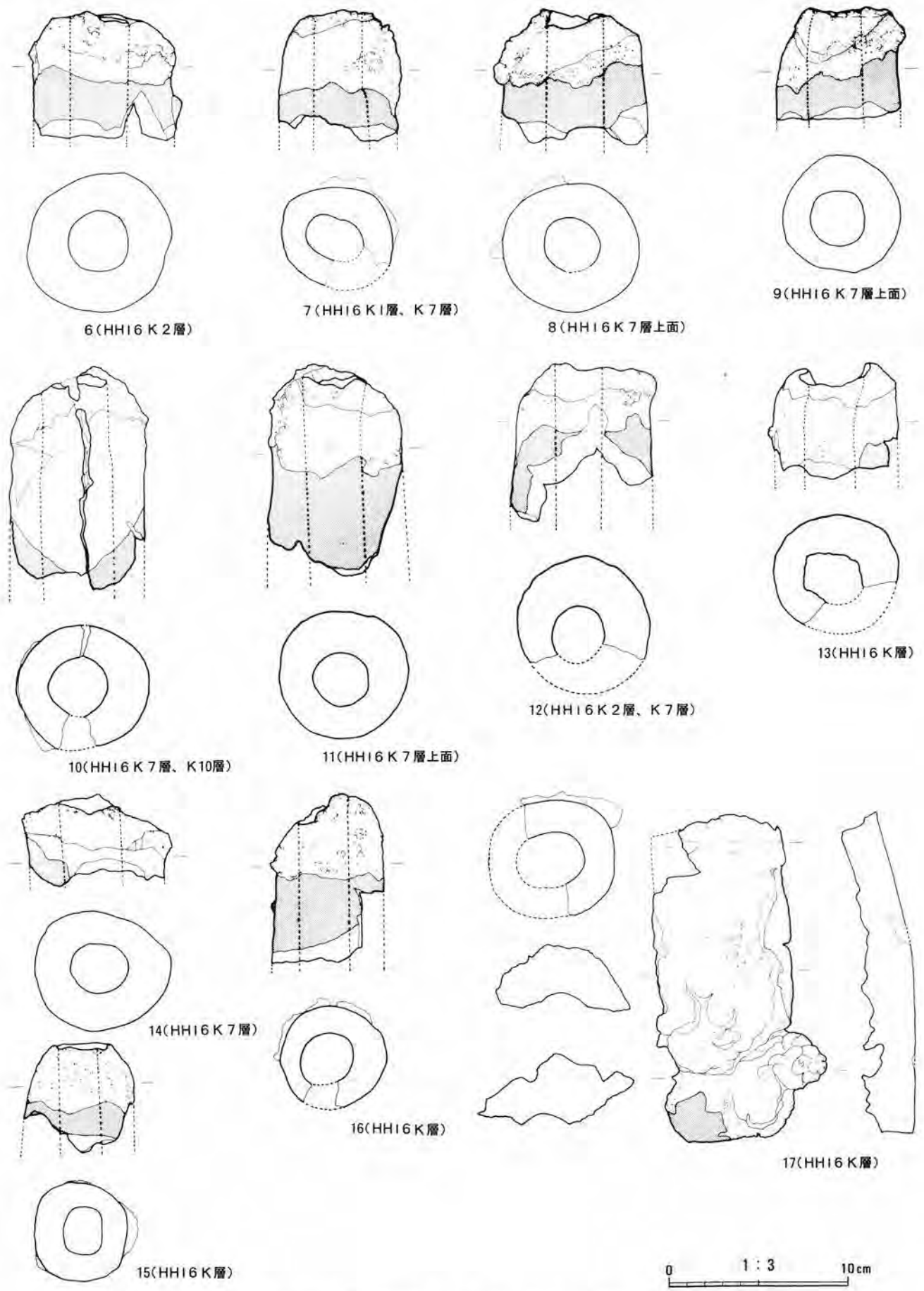


5 (HH16 H 2層)

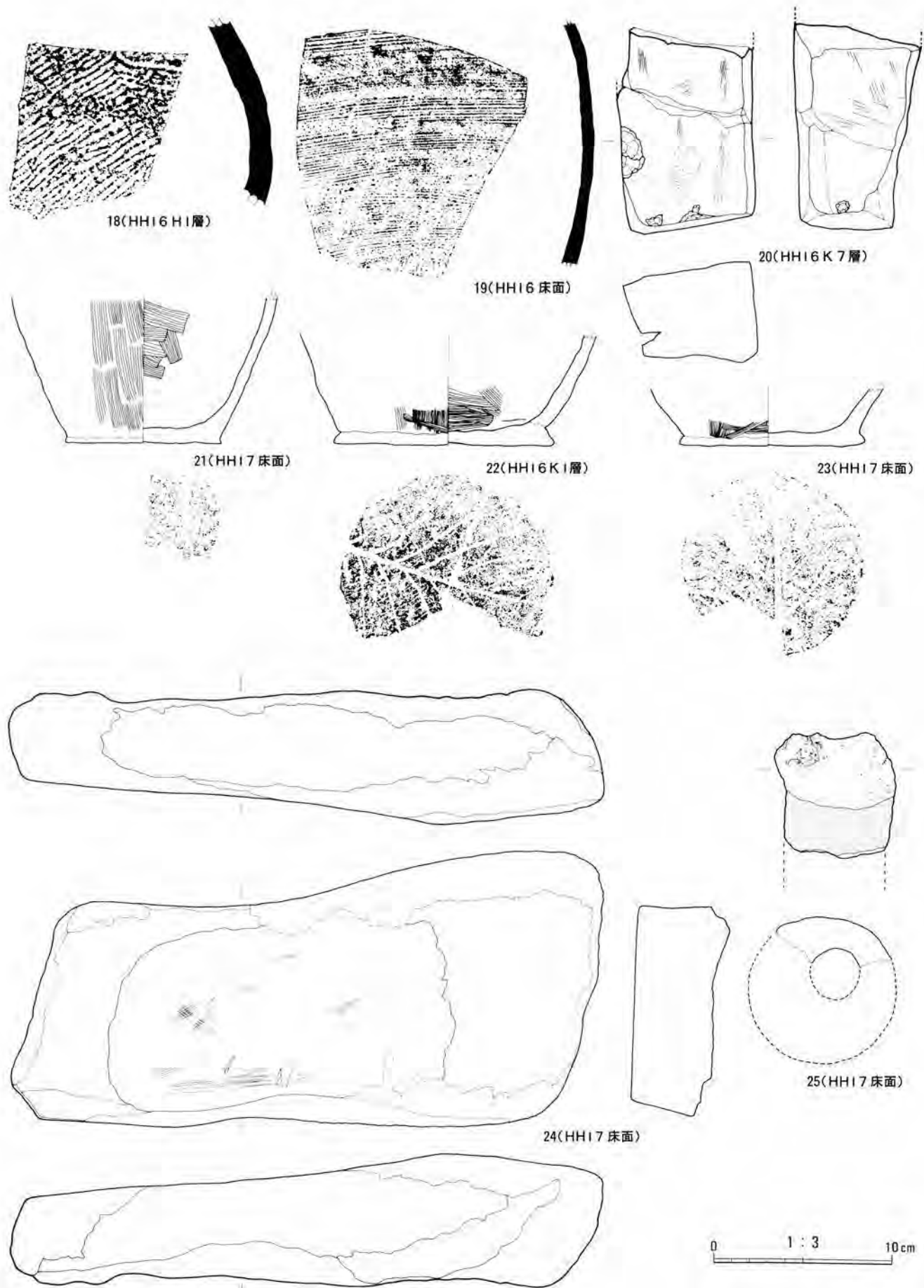


第168圖 HX02、HH16豎穴住居跡出土遺物(1)

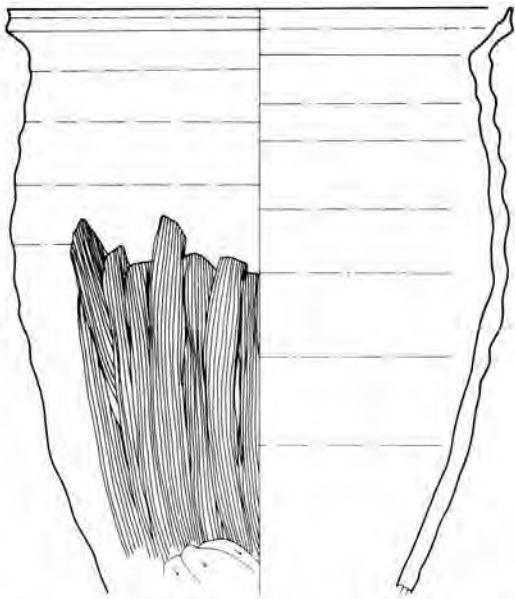
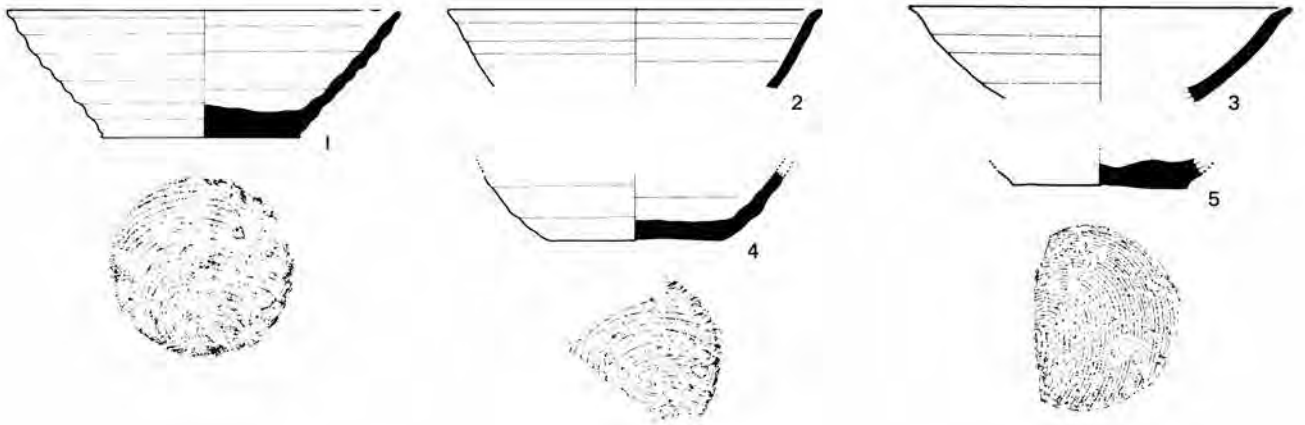




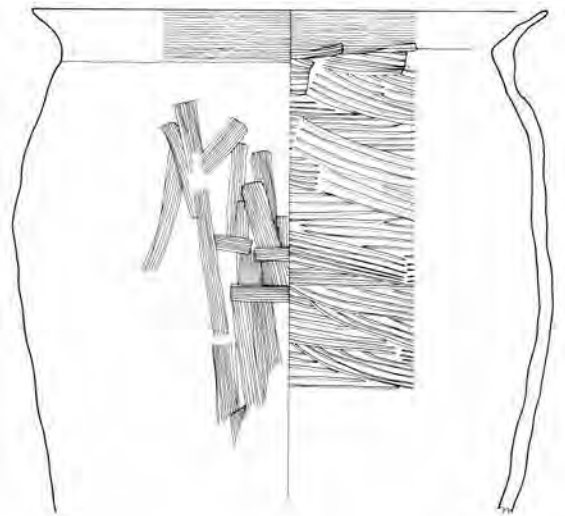
第169圖 HH16 豎穴住居跡出土遺物(2)



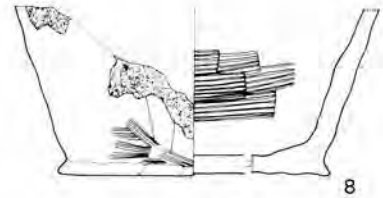
第170図 HH16竪穴住居跡出土遺物(3)、HH17竪穴住居跡出土遺物



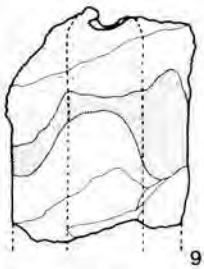
6(Ⅱb層、HH21 K1層)



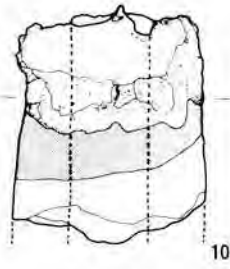
7(Ⅱb層)



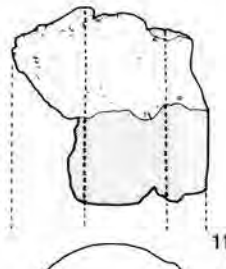
8



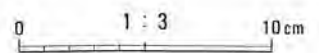
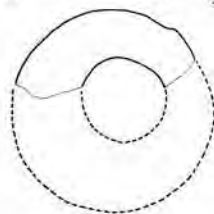
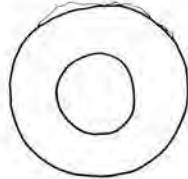
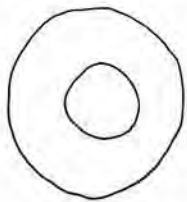
9



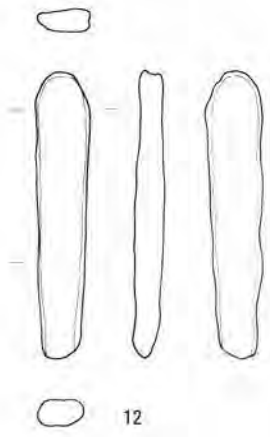
10



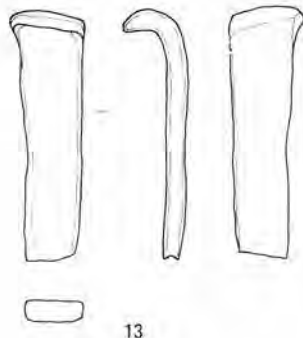
11



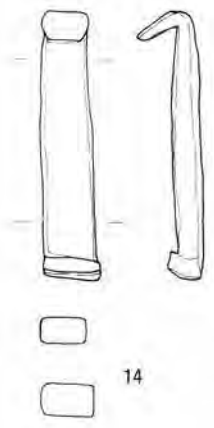
第171図 W6区出土遺物(1)



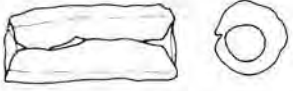
12



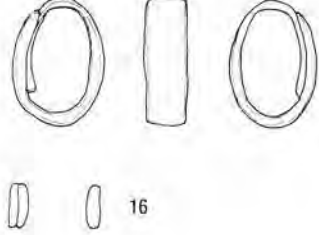
13



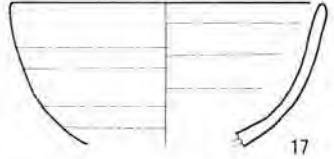
14



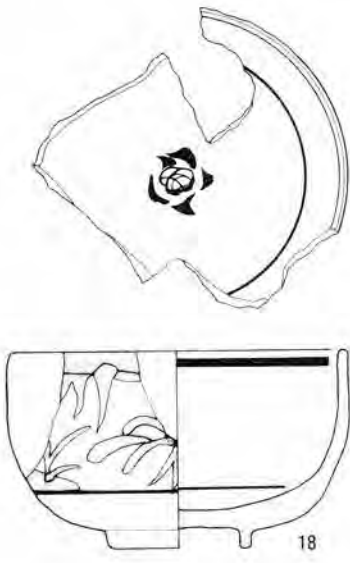
15



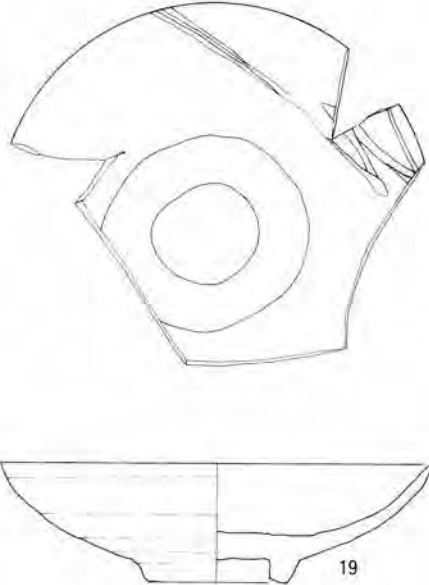
16



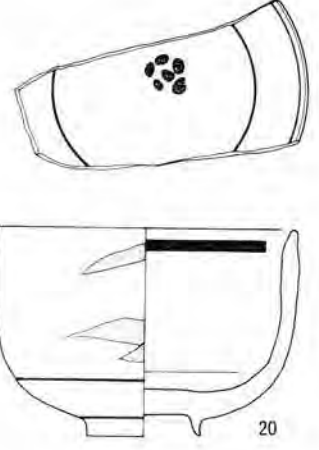
17



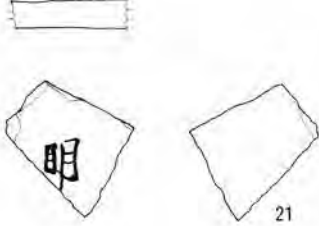
18



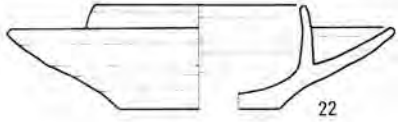
19



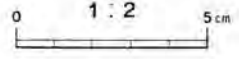
20



21



22



第172图 W6区出土遺物(2)





西地区W6区(南東より)

Photo.220



W6区検出遺構

Photo.221



Photo.222

HX01、02



Photo.223

HX02 鉄製品出土状況





HH16 竪穴住居跡(北より)

Photo.224



HH16 竪穴住居跡埋土(Sec.b)

Photo.225

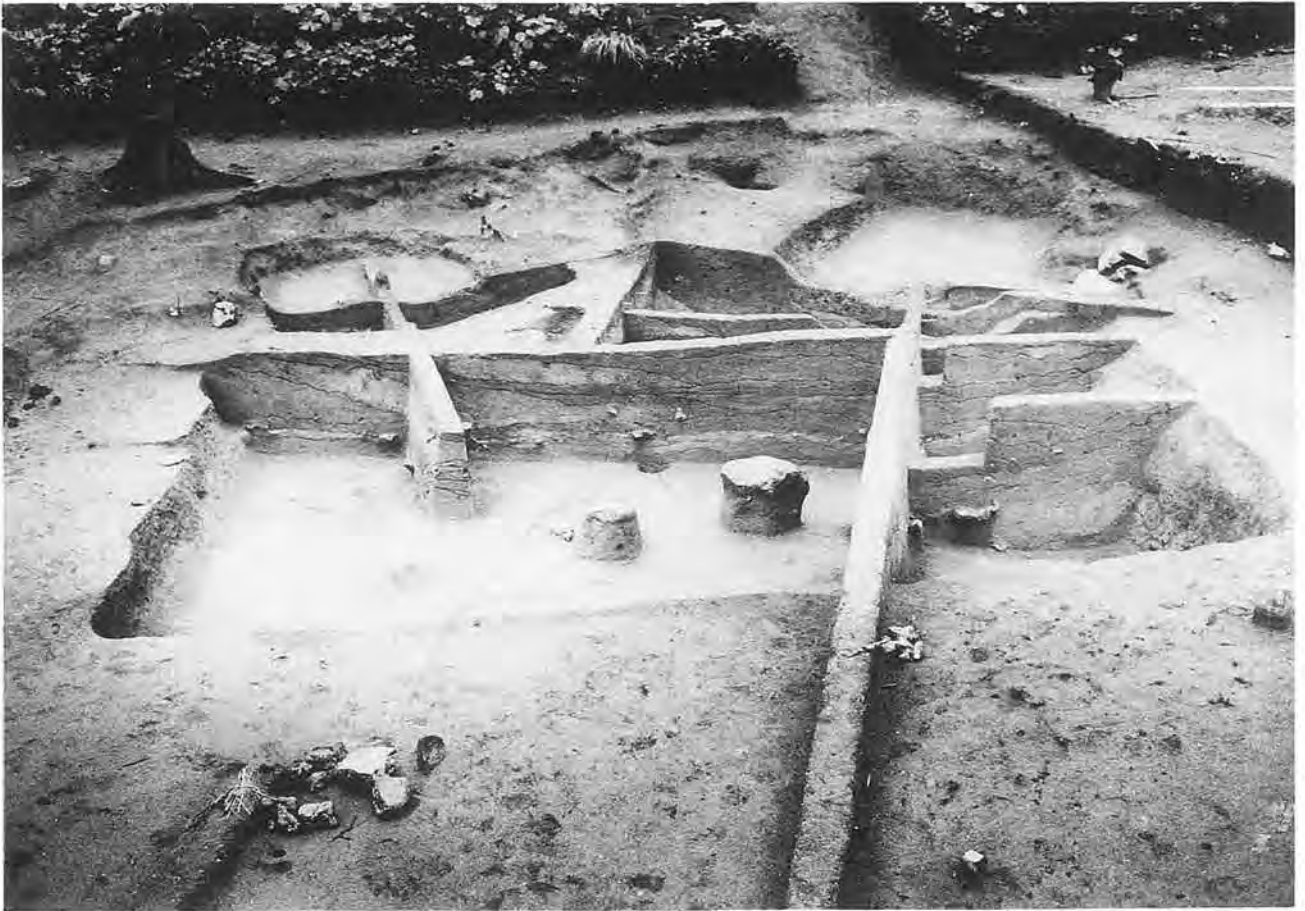


Photo.226

HH16 竖穴住居跡埋土(Sec.g)



Photo.227

HX02、HH16埋土(Sec.i)





HH17 竪穴住居跡(北より)

Photo.228



HH17 竪穴住居跡埋土(Sec.p)

Photo.229

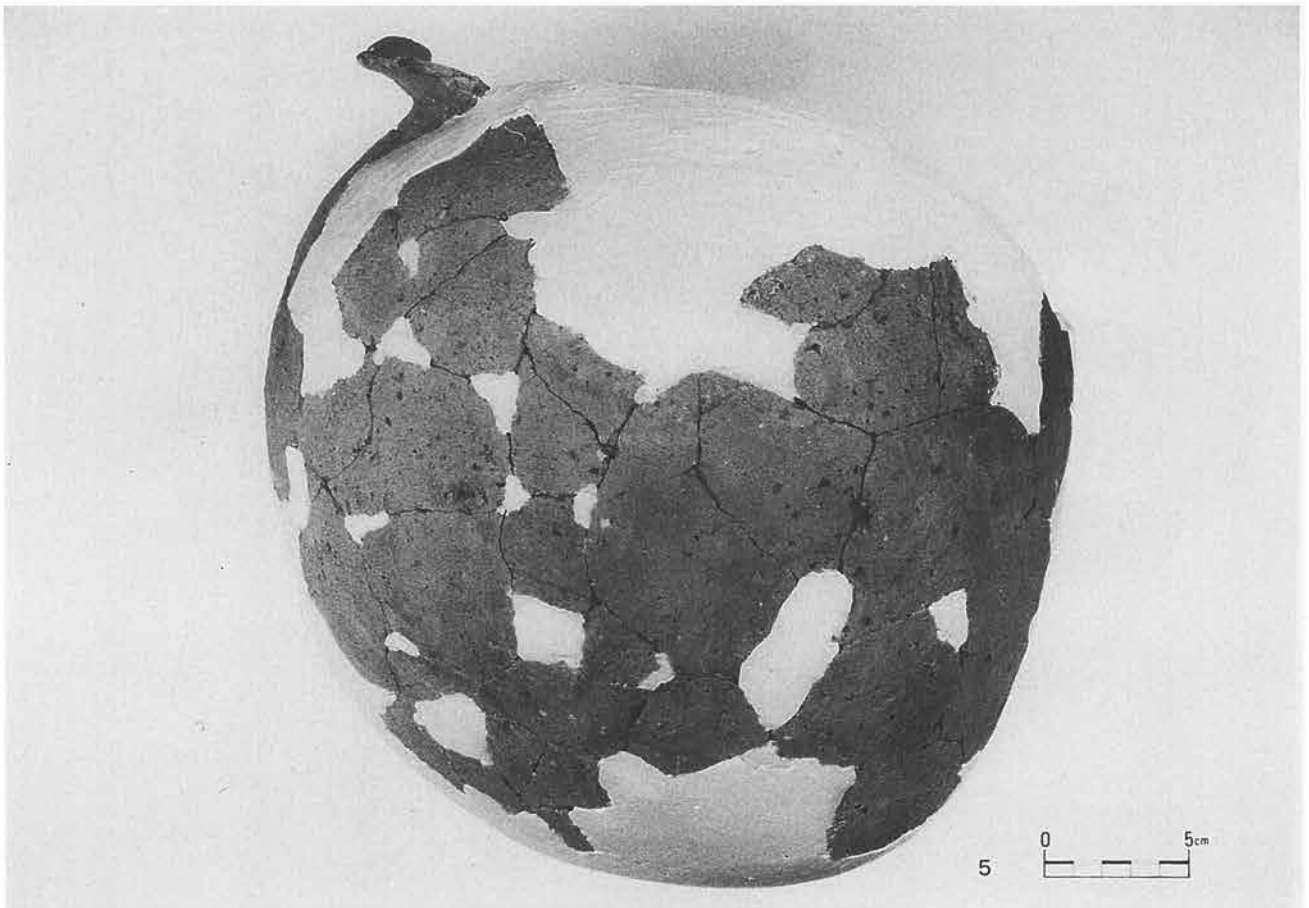
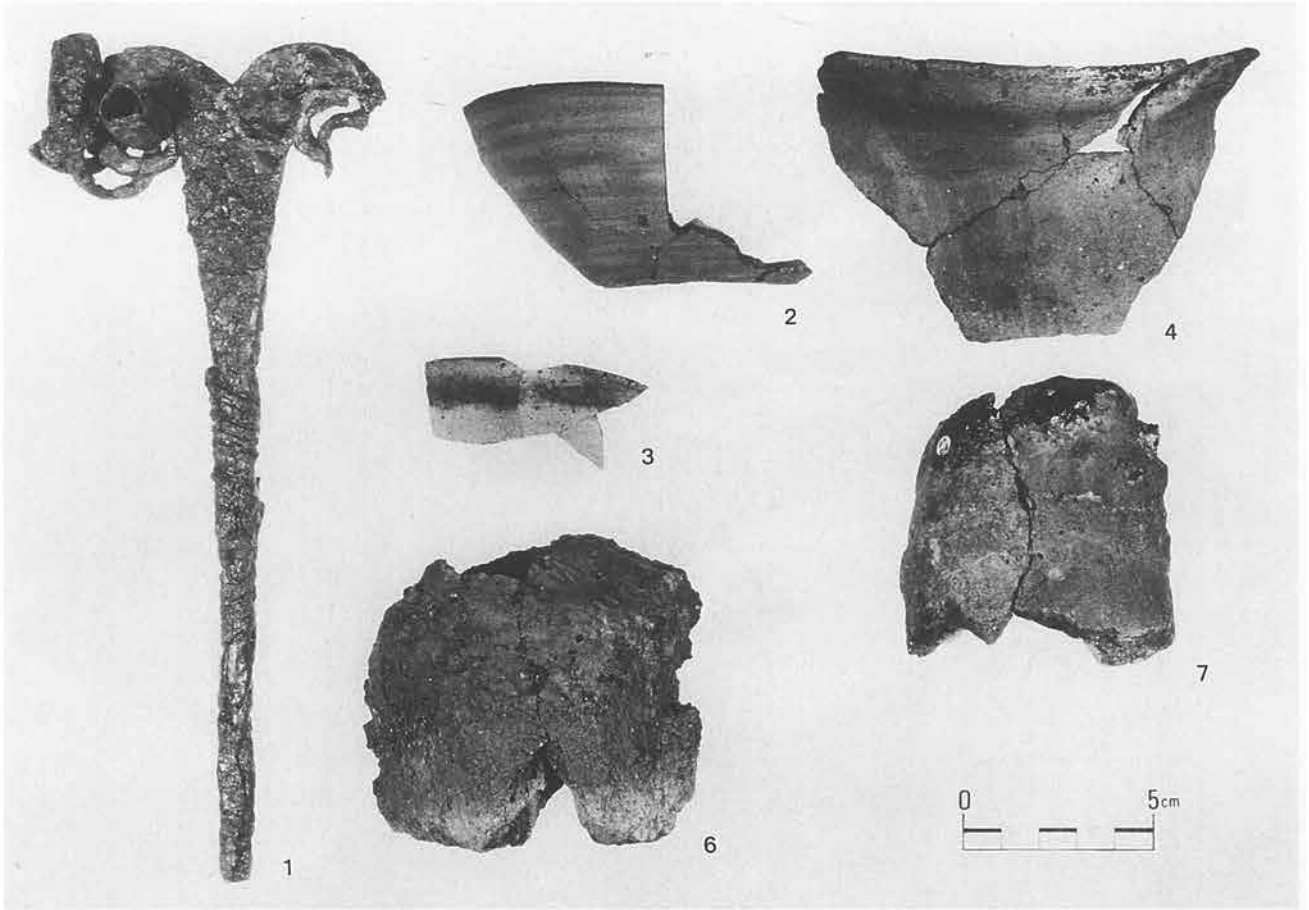
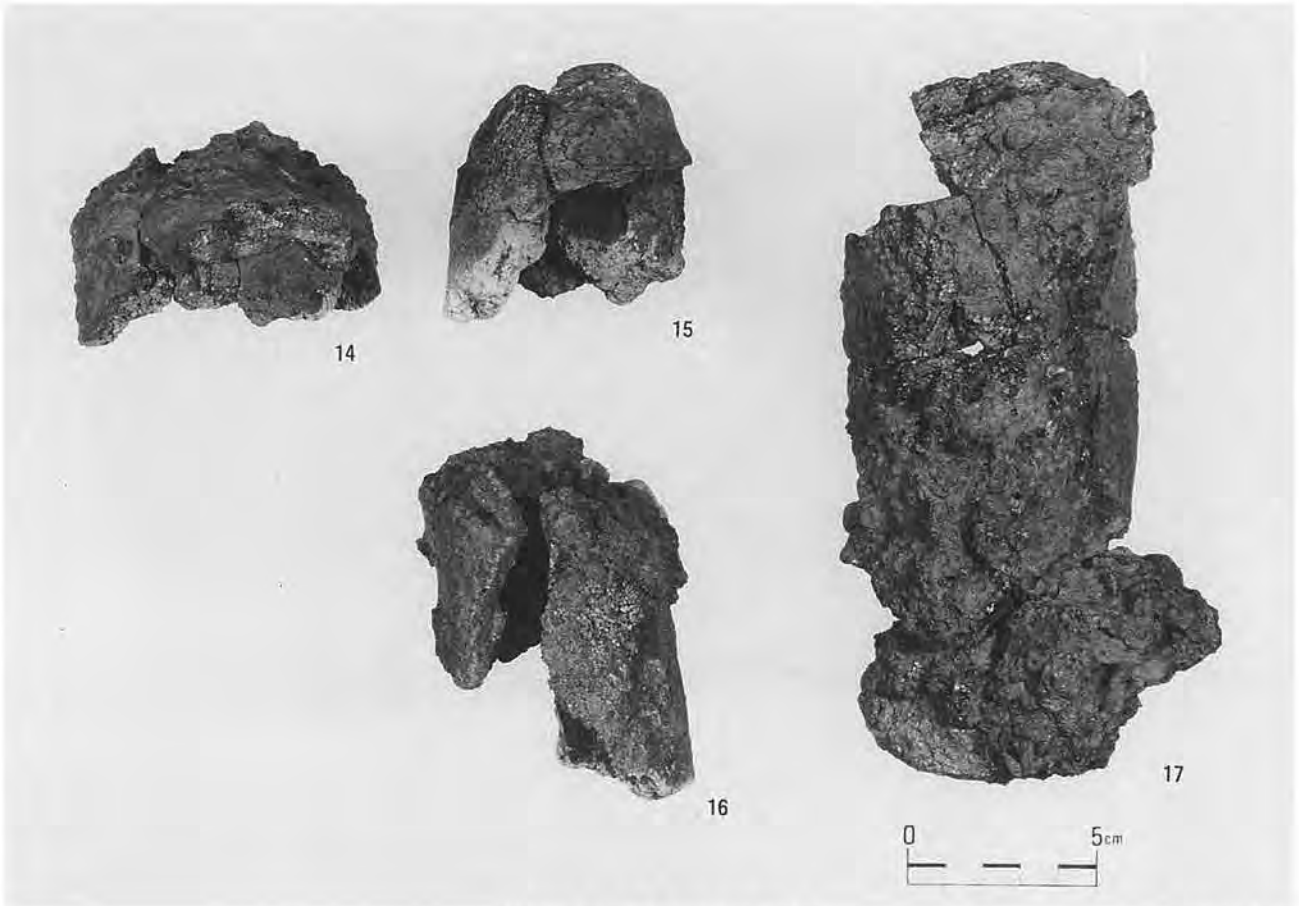
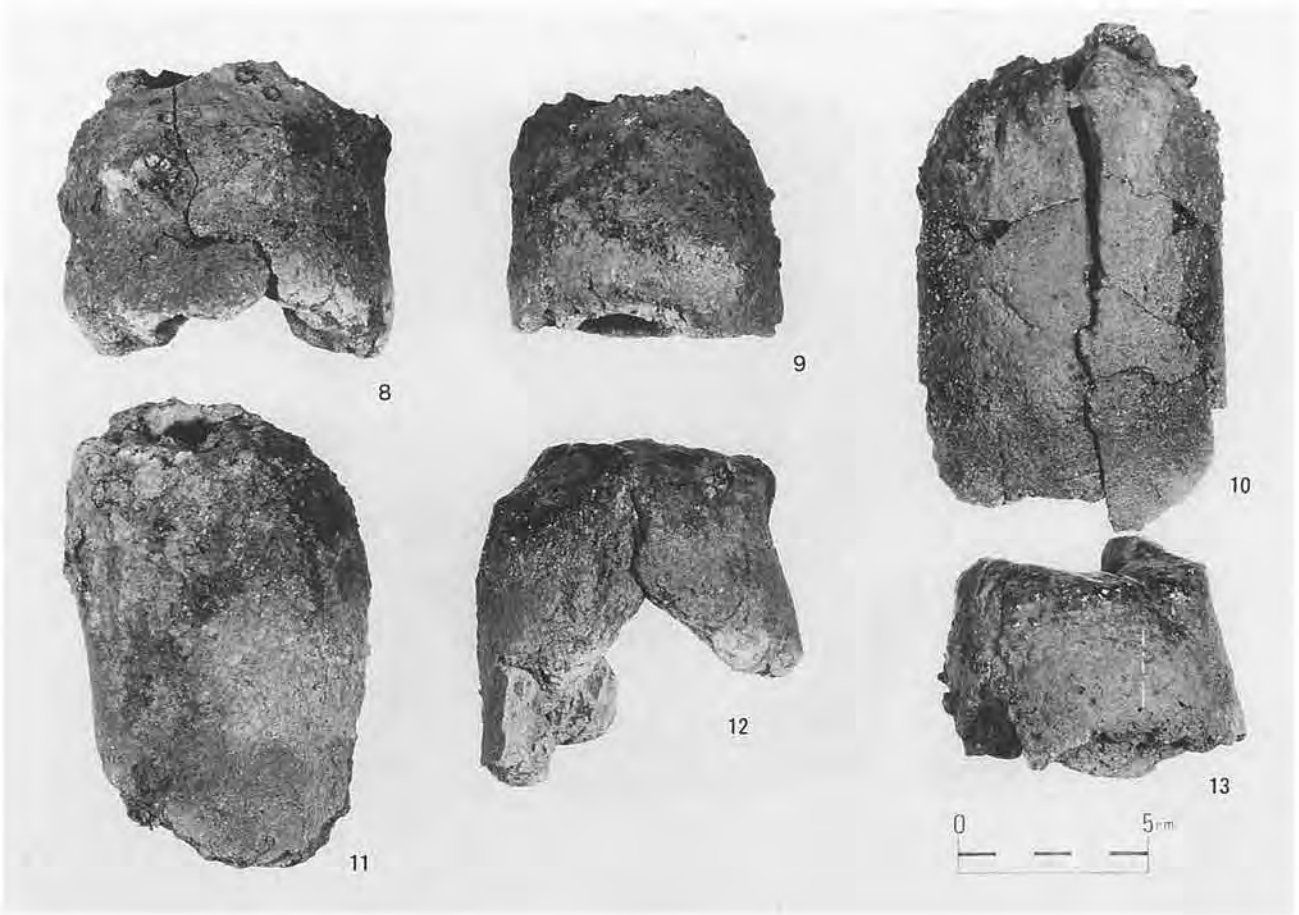


Photo.230

HX02、HH16 竖穴住居跡出土遺物



HH16 竖穴住居跡出土遺物

Photo.231

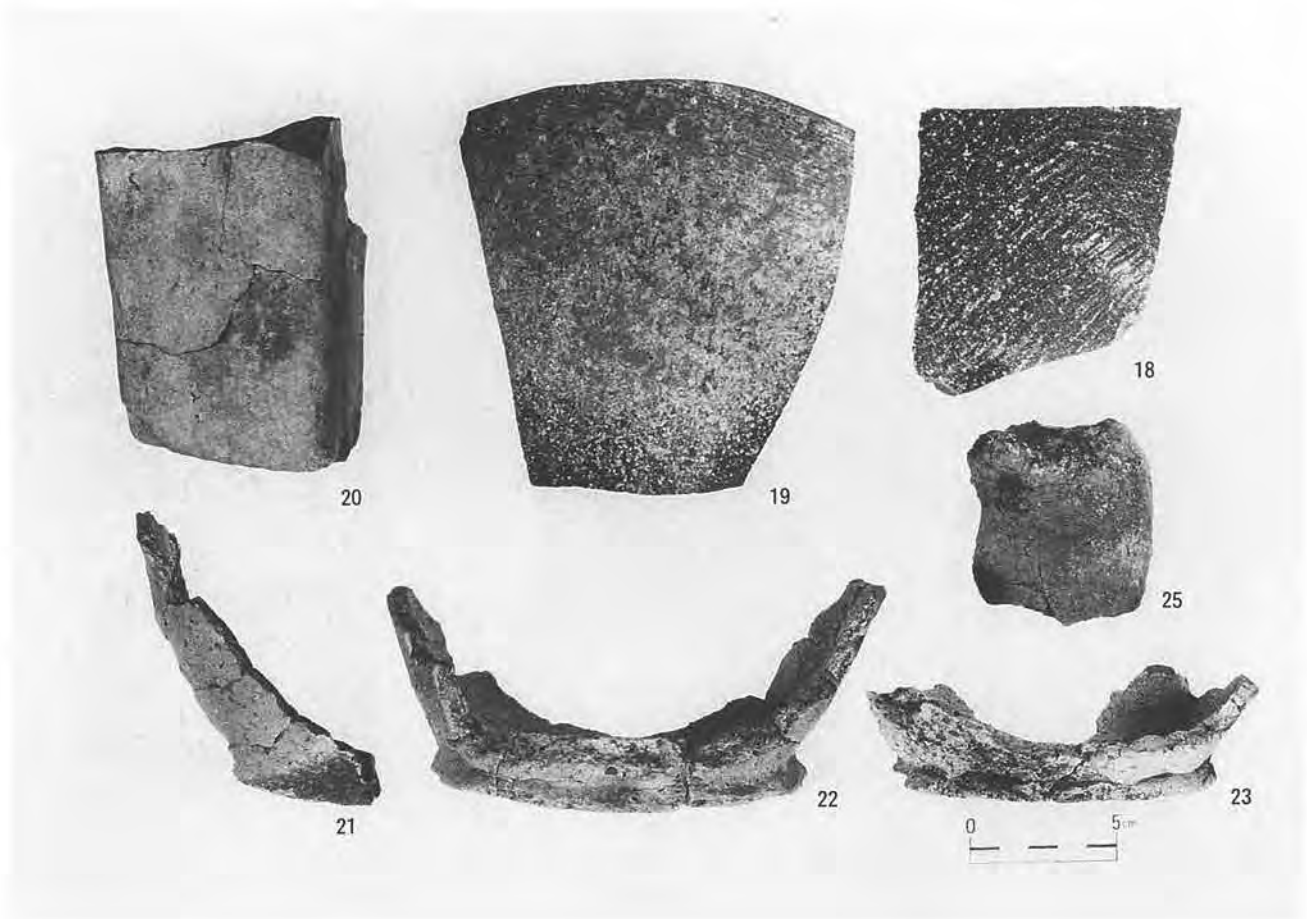
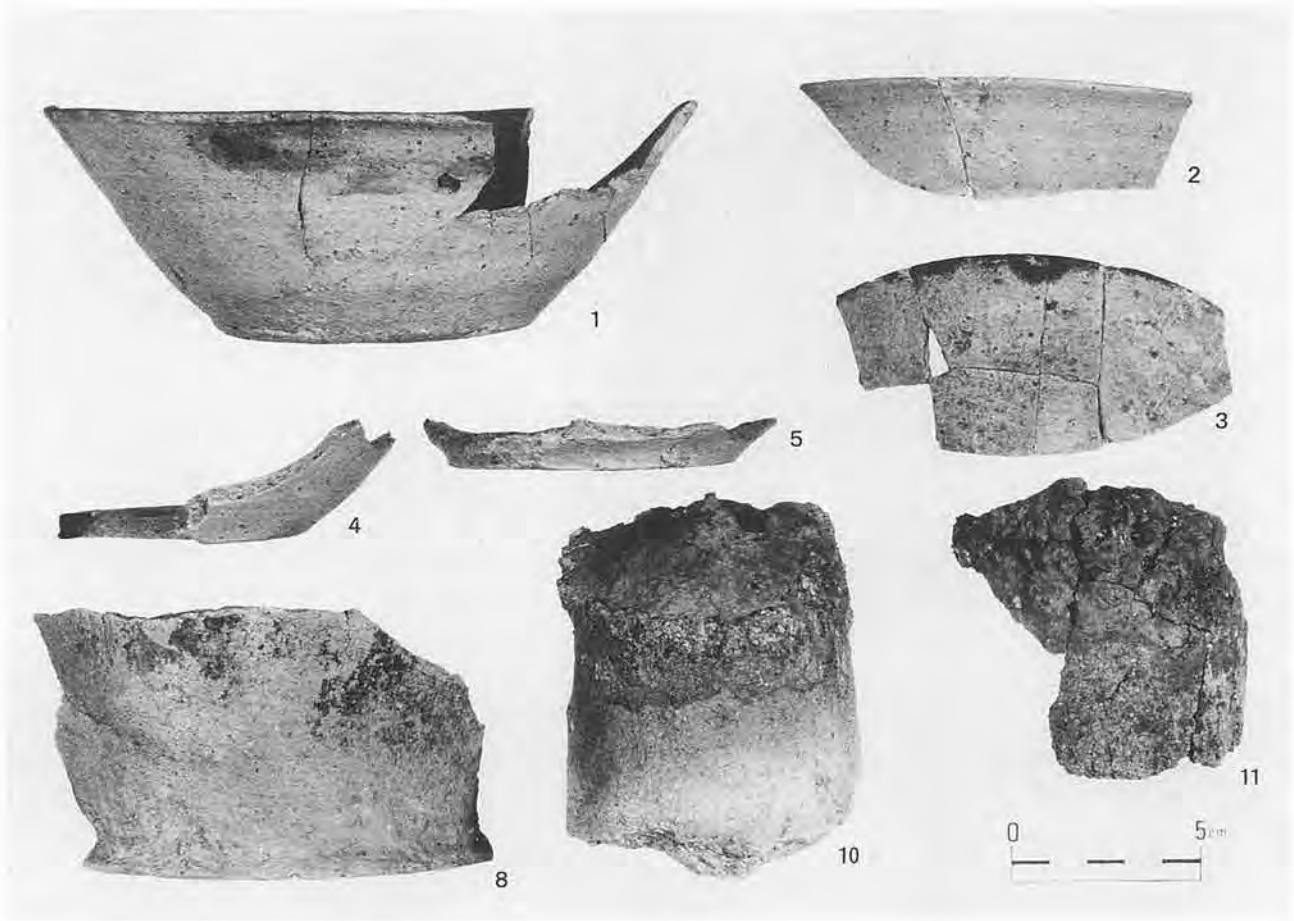


Photo. 232

HH16、HH17 竖穴住居跡出土遺物





W6区出土遺物

Photo.233

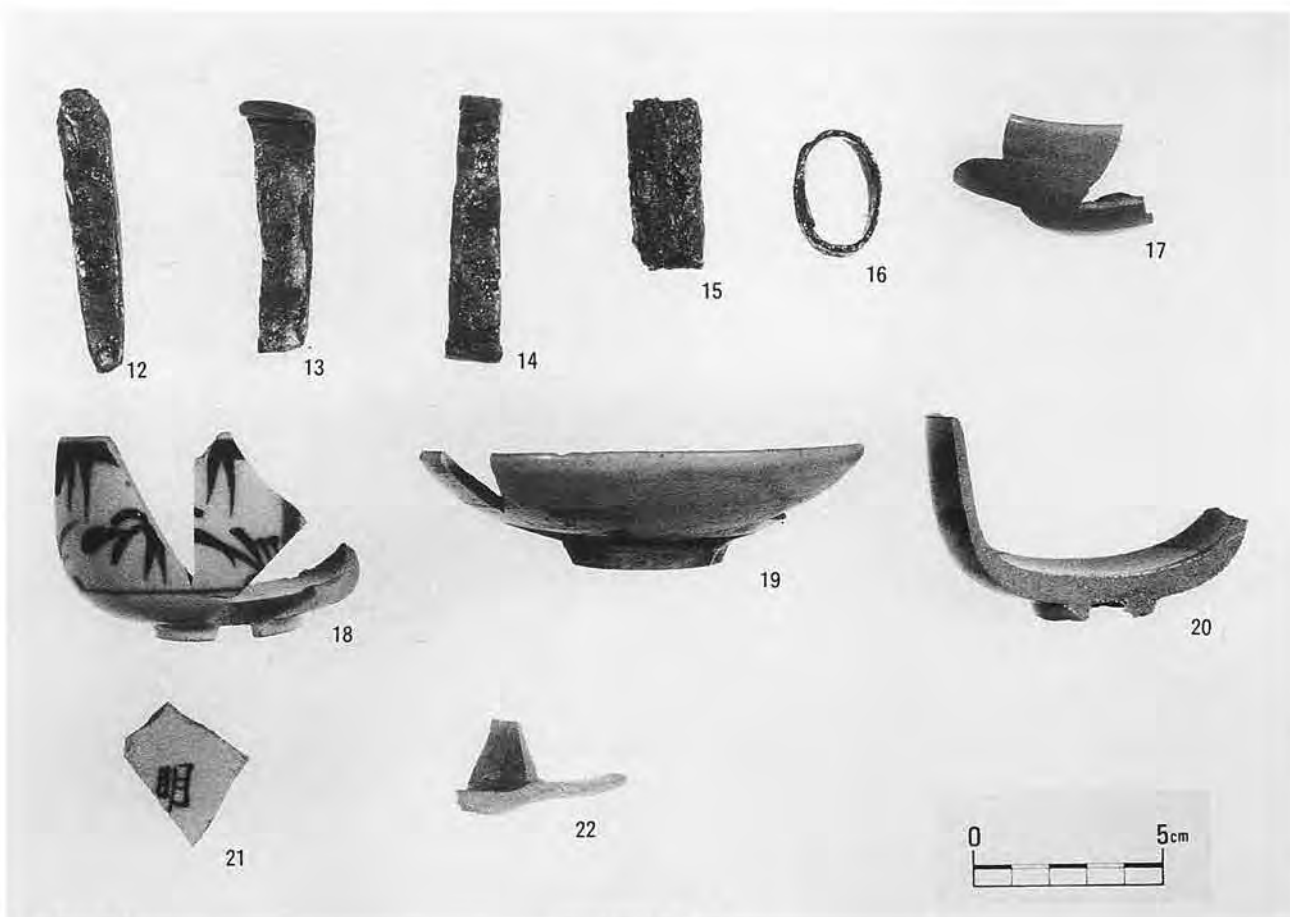


Photo.234

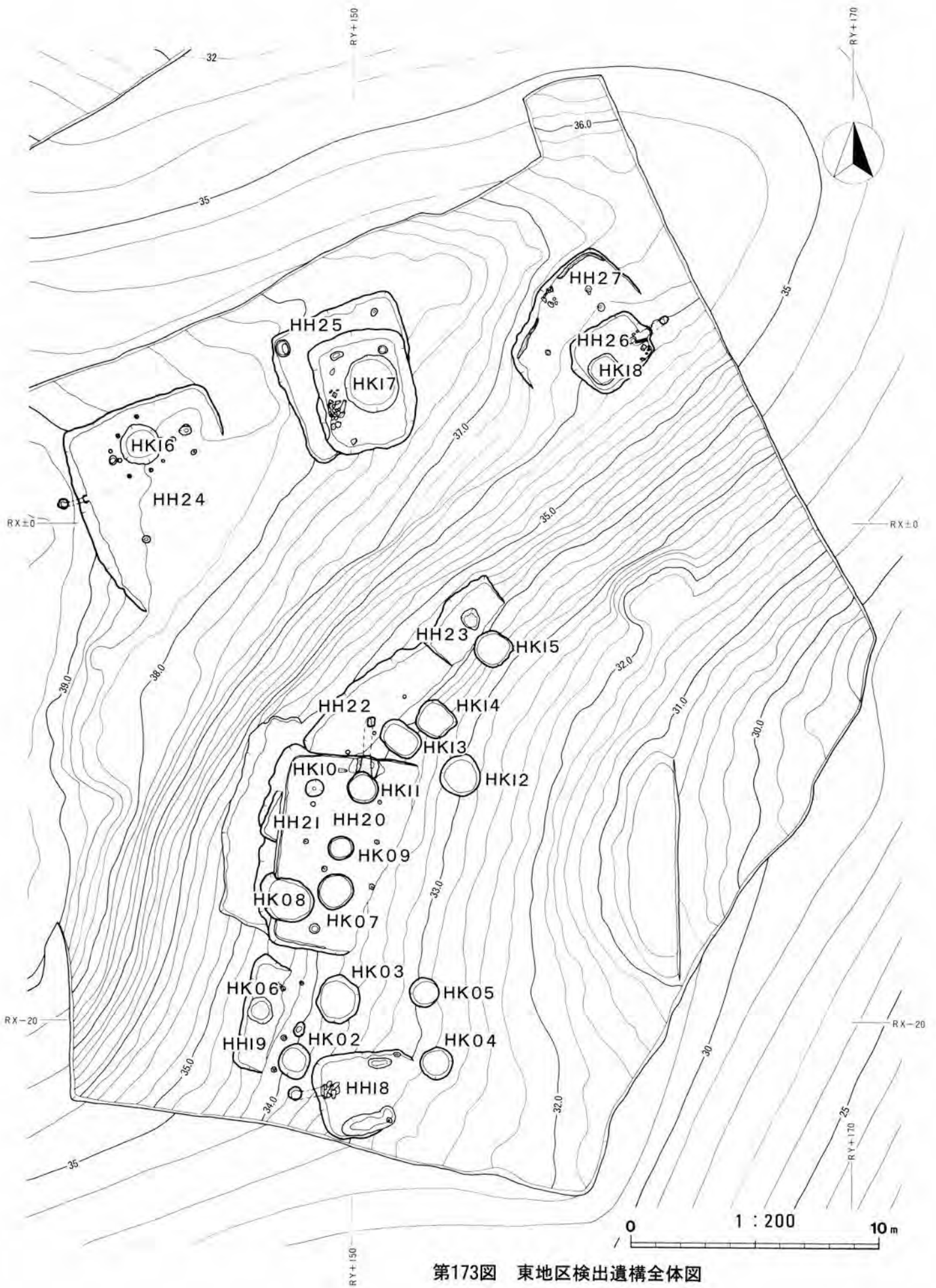
W6区出土遺物

# Ⅲ-2 古代集落

(東地区)







第173図 東地区検出遺構全体図



Photo. 235

東地区全景(南東より)

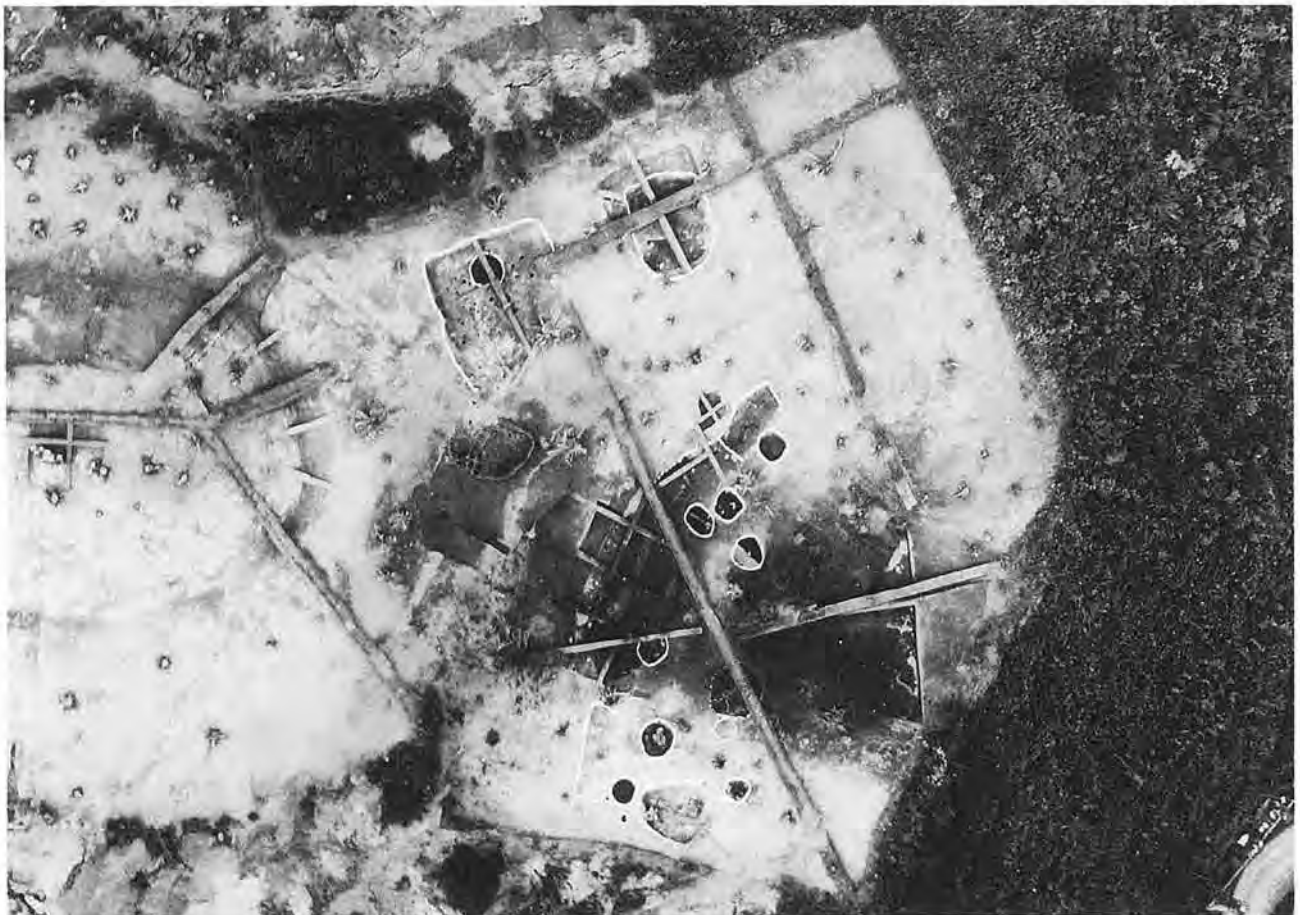


Photo. 236

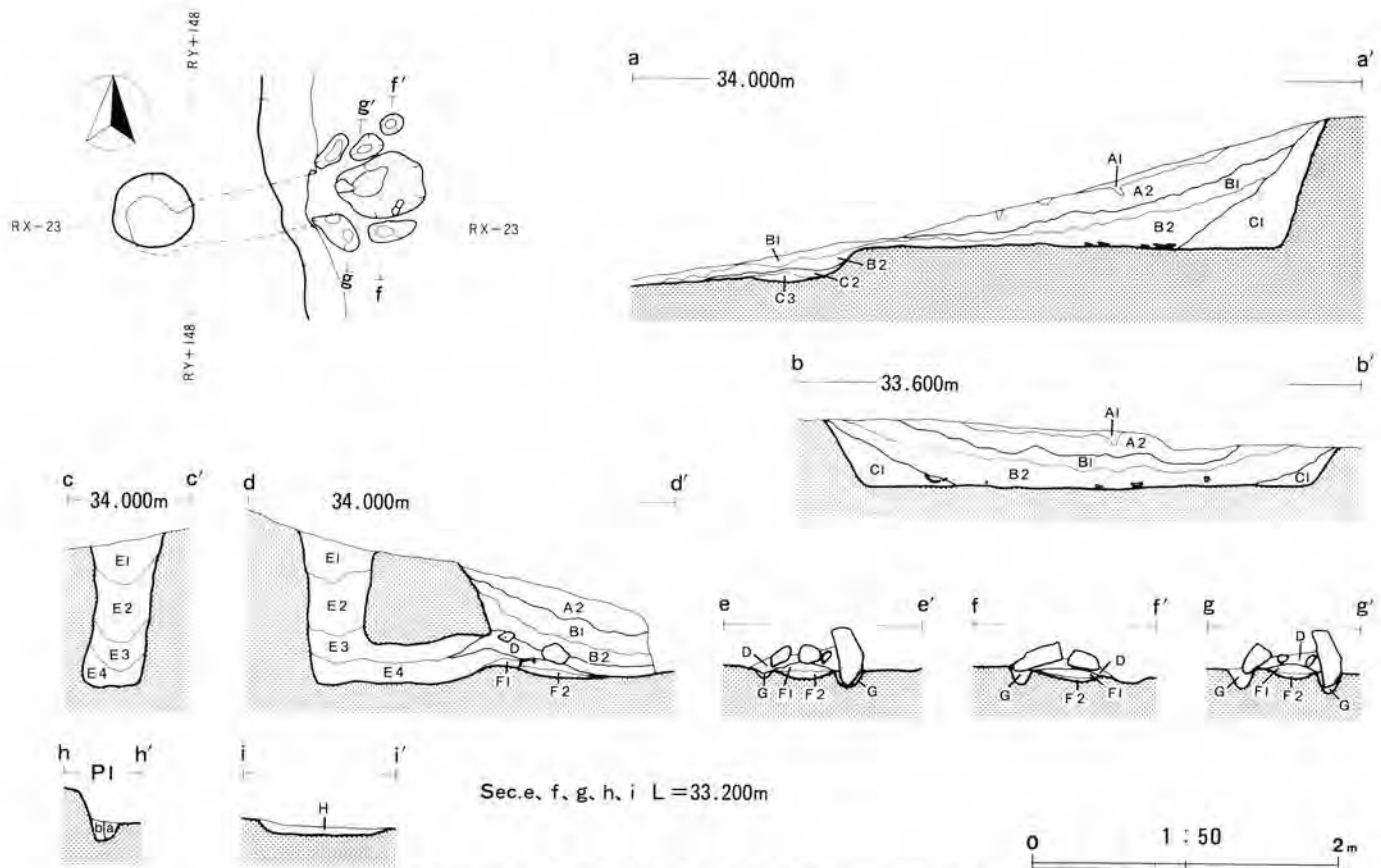
東地区垂直写真



第174图 東地区HHI8、HHI9竖穴住居跡、HK02~HK08土坑平面图



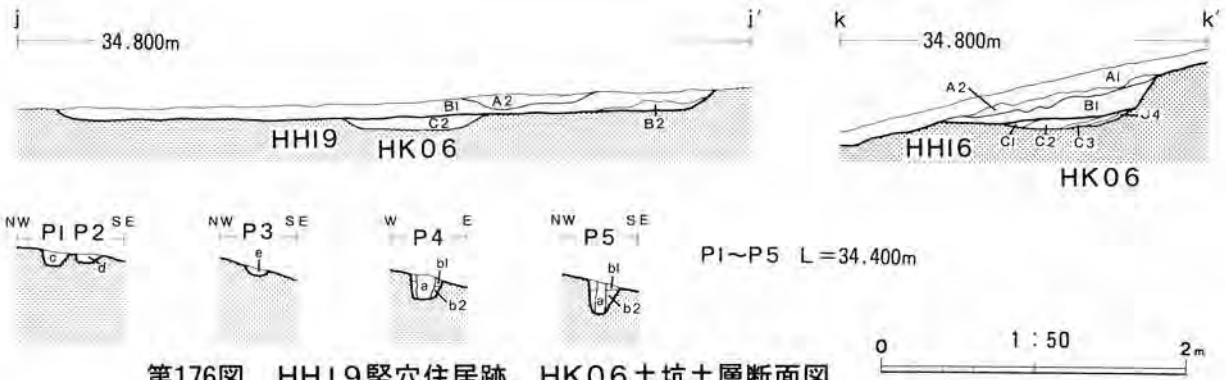




第175図 HHI8 竪穴住居跡カマド平面図、土層断面図

層名	基本土	混入土
埋土 A1	10YR5/8黄褐色砂壤土	10YR4/4褐色砂壤土2%粉状混入
埋土 A2	10YR2/2黒褐色砂質埴壤土	10YR5/6黄褐色砂壤土1%粉状混入 木炭含む
埋土 B1	10YR3/4暗褐色シルト質埴壤土	10YR2/2黒褐色砂質埴壤土7%粒塊状、10YR5/8黄褐色砂壤土5%塊状混入 木炭
埋土 B2	10YR2/1黒色シルト質埴壤土	10YR4/6褐色砂壤土15%塊状、10YR5/8黄褐色砂質埴土3%粒塊状混入 木炭
埋土 C1	10YR5/6黄褐色砂質埴土	10YR3/3暗褐色シルト質埴土15%塊状混入
埋土 C2	10YR5/6黄褐色砂質埴土	10YR3/4暗褐色シルト質埴土3%粒状混入
埋土 C3	10YR5/8黄褐色砂質埴土	10YR7/8黄褐色砂土7%粒状混入
カマド埋土 D	10YR4/6褐色シルト質埴土	10YR5/6黄褐色砂壤土2%塊状混入
煙道埋土 E1	10YR2/3黒褐色シルト質埴壤土	10YR5/6黄褐色砂壤土5%粉状混入
煙道埋土 E2	10YR4/6褐色シルト質埴土	10YR5/6黄褐色砂壤土5%塊状混入
煙道埋土 E3	10YR4/6褐色シルト質埴土	10YR5/6黄褐色砂壤土3%塊状、10YR3/3褐色シルト質埴土2%粉状混入
煙道埋土 E4	10YR5/6黄褐色砂質埴土	10YR3/3褐色シルト質埴土1%粉状、10YR7/8黄褐色砂土7%塊状混入 木炭含む
カマド埴土 F1	2.5YR4/6赤褐色砂質埴土	10YR4/6褐色シルト質埴土10%粉状混入 木炭含む
カマド埴土 F2	2.5YR4/6赤褐色砂質埴土	10YR5/6黄褐色砂壤土2%粉状混入
ツテ構築土 G	10YR6/8明黄褐色砂壤土	—
埋土 H	10YR6/8明黄褐色砂壤土	10YR4/6褐色シルト質埴土1%粉状混入
P1柱痕 a	10YR3/4暗褐色シルト質埴壤土	—
P1埋土 b	10YR5/6黄褐色砂質埴土	10YR3/3暗褐色シルト質埴壤土2%粉状混入

東地区  
HH18  
竪穴住居跡土層



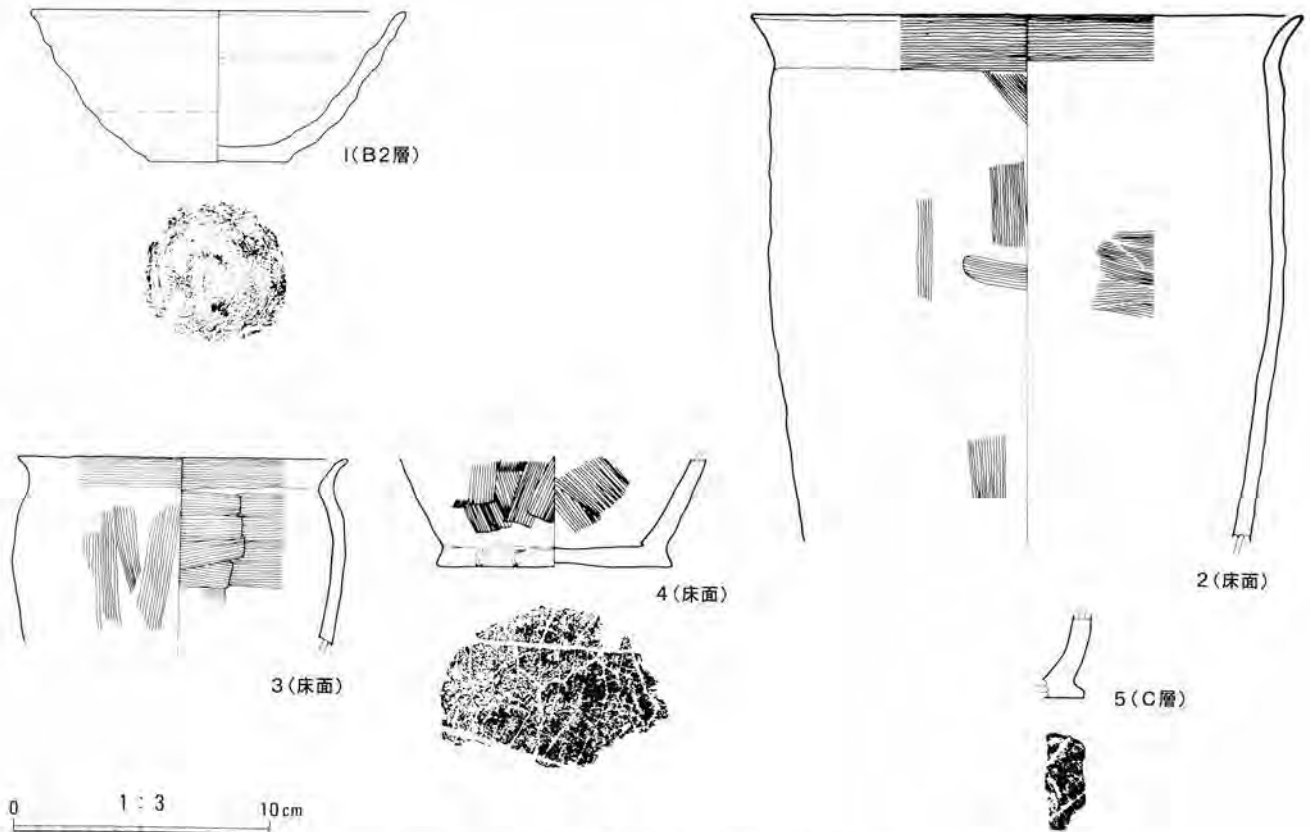
第176図 HH19 竪穴住居跡、HK06 土坑土層断面図

東地区  
HH19  
竪穴住居跡土層

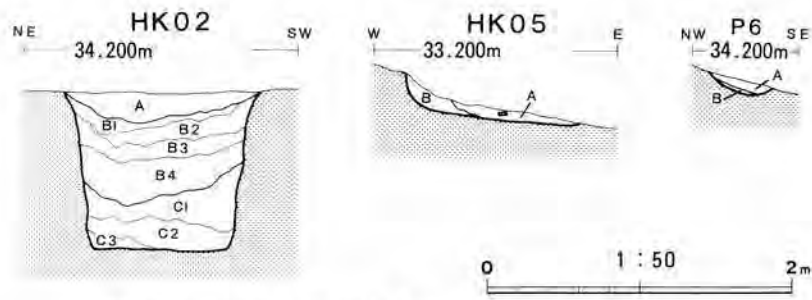
層名	基本土	混入土
埋土 A1	10YR3/4暗褐色シルト質壤土	10YR6/6明褐色砂壤土2%粉状混入
埋土 A2	10YR3/3暗褐色砂質壤土	10YR5/6黄褐色砂質壤土20%粒塊状, 10YR6/8明褐色砂質壤土5%粒塊状混入
埋土 B1	10YR3/2黒褐色砂質壤土	10YR5/8黄褐色砂質壤土5%粉状混入 木炭含む
埋土 B2	10YR3/2黒褐色砂質壤土	10YR5/8黄褐色砂質壤土10%塊状混入
P1埋土 c	10YR3/2黒褐色砂質壤土	10YR5/8黄褐色砂質壤土7%粉状混入
P2埋土 d	10YR2/2黒褐色砂質壤土	10YR5/8黄褐色砂質壤土2%粉状混入
P3埋土 e	10YR4/4褐色砂質壤土	10YR3/3暗褐色砂質壤土2%粉状混入
P4,5床面 a	10YR4/4褐色砂質壤土	10YR3/3暗褐色砂質壤土1%粉状混入
P4,5埋土 b1	10YR5/6黄褐色砂質壤土	10YR4/4褐色砂質壤土1%粉状, 10YR3/4暗褐色砂質壤土1%粉状混入
P4,5埋土 b2	10YR5/8黄褐色砂質壤土	—

HK06 土層

層名	基本土	混入土
埋土 C1	10YR4/4褐色シルト質壤土	—
埋土 C2	10YR6/7に5%黄褐色砂質壤土	—
埋土 C3	10YR5/6黄褐色砂質壤土	10YR3/4暗褐色砂質壤土3%粉状混入
埋土 C4	10YR5/8黄褐色砂質壤土	10YR7/8黄褐色砂土5%粉状混入



第177図 HH18 竪穴住居跡出土遺物



第178図 HK02、HK05、P6土層断面図

層名	基本土	混入土
埋土 A	10YR5/4にぶい黄褐色シルト質壤土	10YR5/8黄褐色砂質壤土3%粉粒状混入
埋土 B1	10YR4/4褐色シルト質壤土	10YR5/6黄褐色砂質壤土2%塊状混入
埋土 B2	10YR4/6褐色シルト質壤土	10YR5/8黄褐色砂質壤土15%塊状混入
埋土 B3	10YR4/4褐色シルト質壤土	10YR2/3黒褐色シルト質壤土10%塊状, 10YR5/8黄褐色砂質壤土5%塊状混入
埋土 B4	10YR4/6褐色シルト質壤土	10YR5/8黄褐色砂質壤土10%塊状混入
埋土 C1	10YR3/2黒褐色シルト質壤土	10YR4/4褐色シルト質壤土15%粒塊状, 10YR5/8黄褐色砂質壤土2%粒状混入
埋土 C2	10YR4/4褐色シルト質壤土	10YR2/3黒褐色シルト質壤土1%塊状, 10YR5/8黄褐色砂質壤土2%粒状混入
埋土 C3	10YR2/1黒色シルト質壤土	10YR4/4褐色シルト質壤土5%粒塊状, 10YR5/8黄褐色砂質壤土1%粒状混入

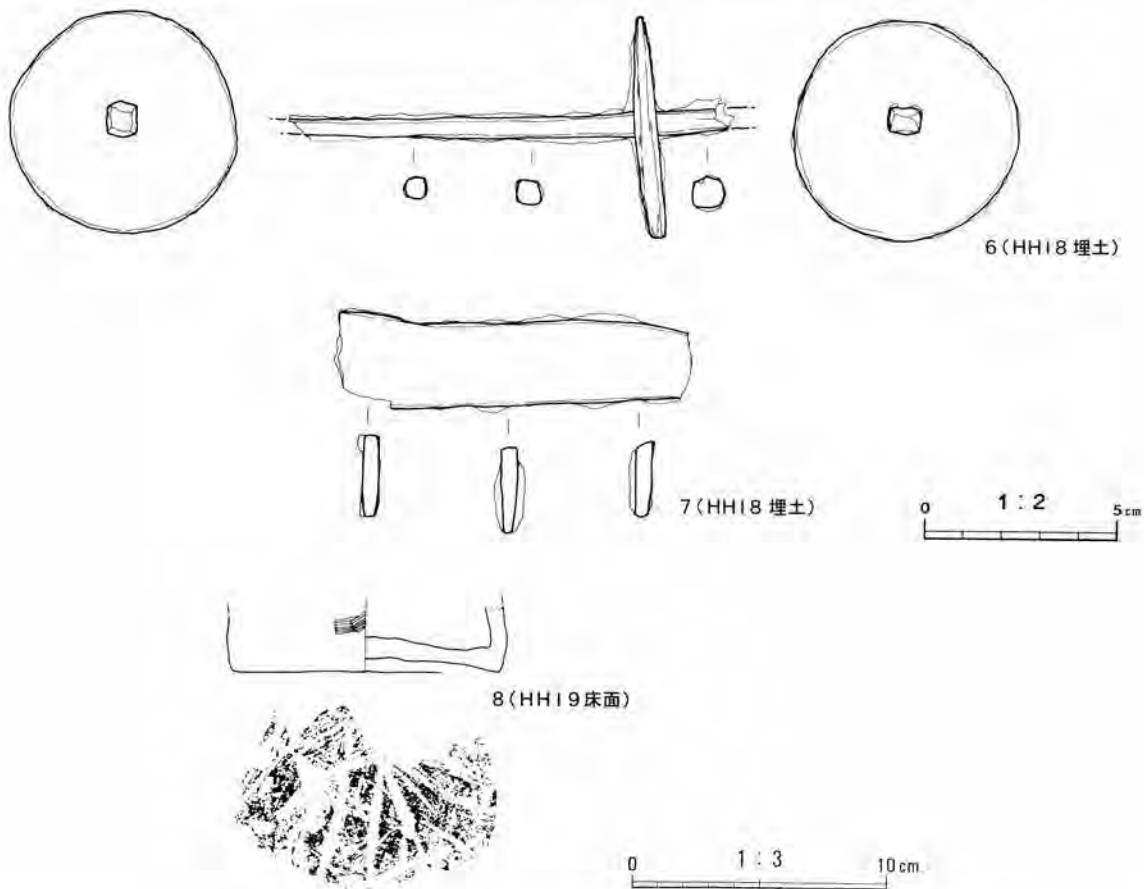
東地区  
HK02土層

層名	基本土	混入土
埋土 A	10YR5/6黄褐色砂質壤土	10YR3/4暗褐色シルト質壤土2%塊状, 10YR6/6明黄褐色砂質壤土3%塊状混入
埋土 B	10YR3/4暗褐色シルト質壤土	10YR5/6黄褐色砂質壤土5%塊状混入

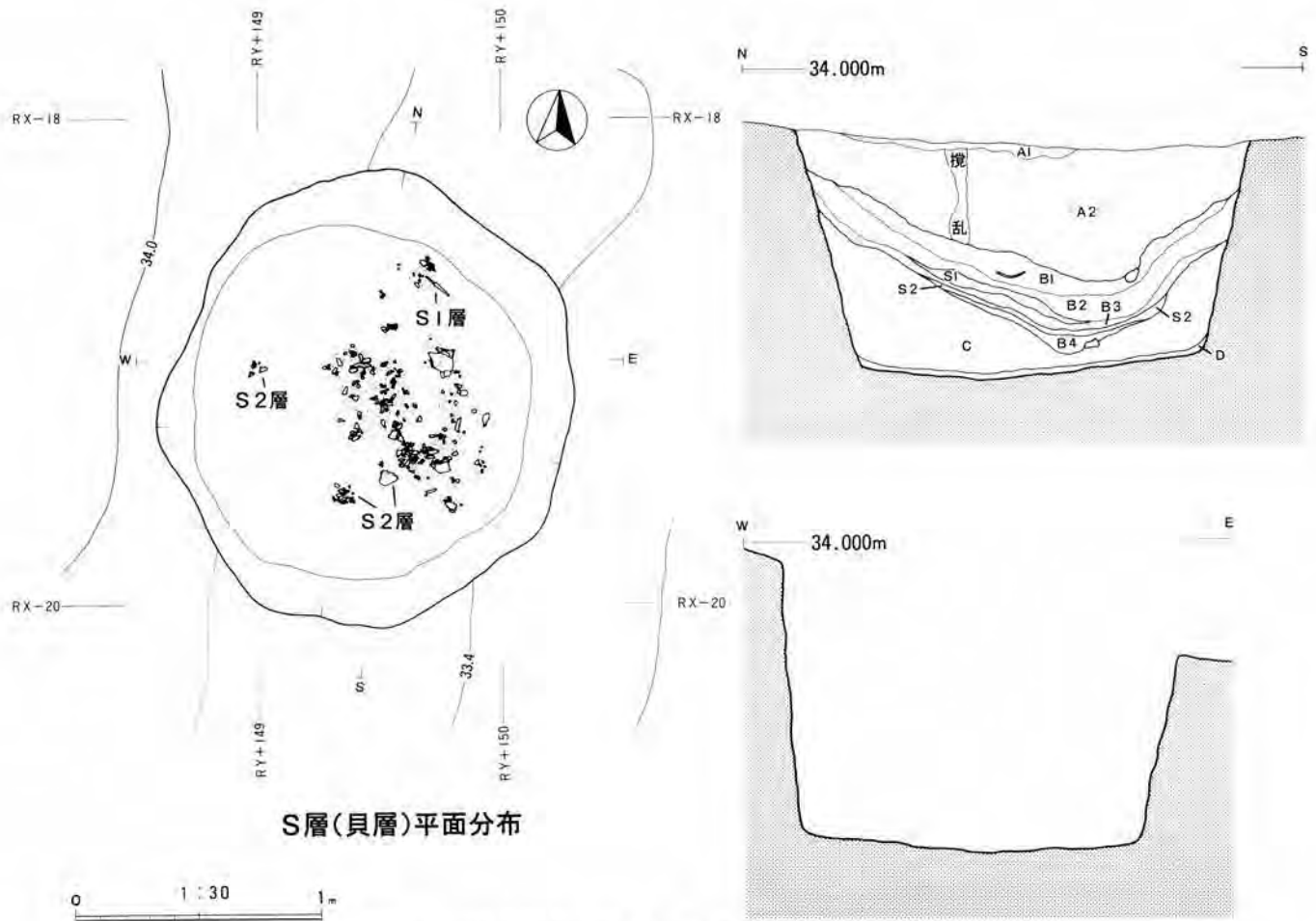
HK05土層

層名	基本土	混入土
埋土 A	10YR5/6黄褐色砂質壤土	10YR4/6褐色砂質壤土2%粉状混入
埋土 B	10YR4/4褐色シルト質壤土	10YR3/4暗褐色シルト質壤土3%粒状混入

P6土層



第179図 HH18、HH19竪穴住居跡出土遺物



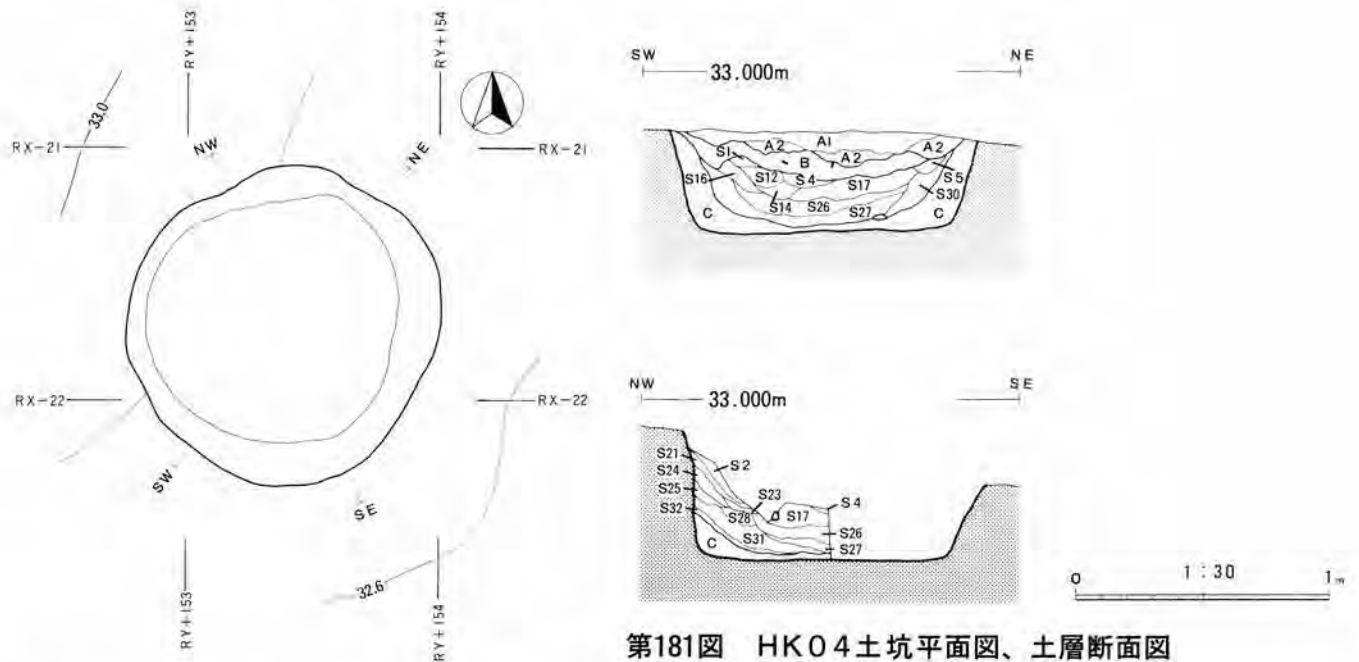
S層(貝層)平面分布

第180図 HK03土坑平面図、土層断面図

東地区  
HK03土層

層名	基本土	混入土
埋土 A1	10YR4/4褐色シルト質埴土	10YR2/3黒褐色シルト質埴土3%粒状混入
埋土 A2	10YR5/6黄褐色砂質埴土	10YR3/4暗褐色シルト質埴土7%塊状、10YR6/8明黄褐色砂質埴土5%塊状、2.5YR8/3淡黄色重埴土1%粒状混入
埋土 B1	10YR3/4暗褐色シルト質埴土	10YR5/6黄褐色砂質埴土10%層状、10YR4/6褐色シルト質埴土2%塊状混入
埋土 B2	10YR2/3黒褐色シルト質埴土	10YR5/6黄褐色砂質埴土3%粉状混入
混具土層 S1	10YR3/3暗褐色シルト質埴土	10YR5/6黄褐色砂質埴土5%粉状混入、イガイ、ムラサキインコガイ
埋土 B3	10YR4/4褐色シルト質埴土	10YR5/6黄褐色砂質埴土15%層状混入
混具土層 S2	10YR2/3黒褐色シルト質埴土	10YR5/6黄褐色砂質埴土3%粉状混入、イガイ、ムラサキインコガイ
埋土 B4	10YR3/3暗褐色シルト質埴土	10YR5/6黄褐色砂質埴土3%粉状混入
埋土 C	10YR5/6黄褐色砂質埴土	10YR4/6褐色シルト質埴土3%塊状混入
埋土 D	10YR3/4暗褐色シルト質埴土	10YR5/6黄褐色砂質埴土5%粒状混入





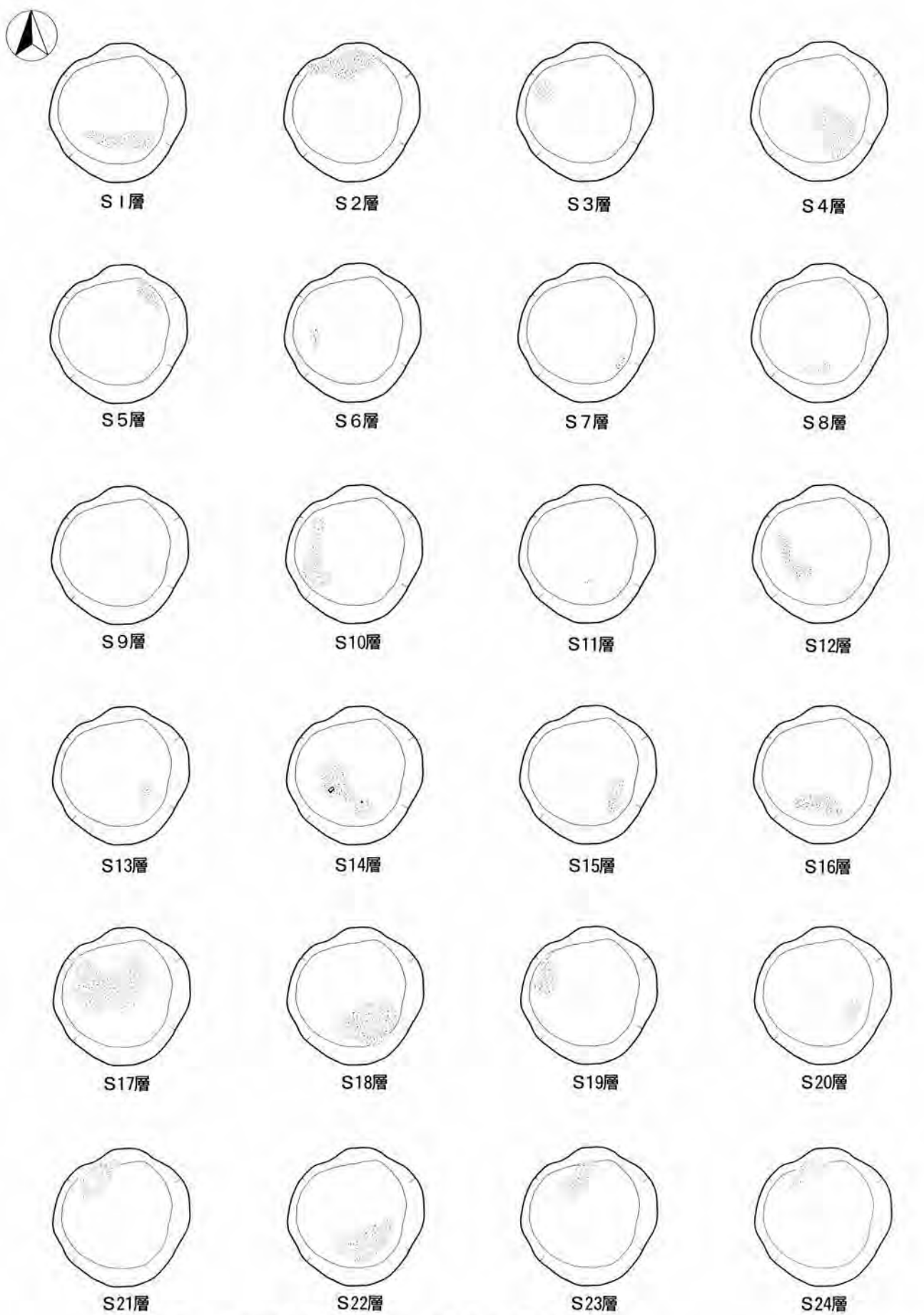
第181図 HK04土坑平面図、土層断面図

層名	基本土	混入土
埋土 A1	10YR4/4褐色シルト質埴土	10YR6/8明黄褐色砂質埴土10%粒塊状混入
埋土 A2	10YR3/4暗褐色シルト質埴土	10YR6/8明黄褐色砂質埴土3%粉粒状混入
埋土 B	10YR2/3黒褐色シルト質埴土	10YR3/4暗褐色シルト質埴土2%粉状混入
混貝土層 S	黒色、褐色、黄褐色土	動物遺存体、焼土、灰(詳細下表)
埋土 C	10YR5/6黄褐色砂質埴土	10YR3/4暗褐色砂質埴土2%粉状混入

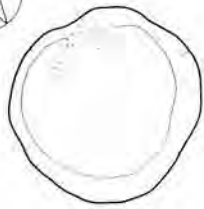
東地区  
HK04土層

層名	基本土	遺物の混入状況
混貝土層 S1	黒色土(砂を含む)	コタマガイを塊状に含む
混土貝層 S2	黒色土	イガイの破砕貝を塊状に含む
混貝土層 S3	黒色土	—
混貝土層 S4	黒色土	焼けたイガイ、魚骨を含む 焼土を混する
混貝土層 S5	黒色土	イガイ、焼けたコタマガイを含む
混貝土層 S6	黒色土	—
混貝土層 S7	黒色土	—
混貝土層 S8	黒褐色土	コタマガイ、イガイを含む
混貝土層 S9	暗褐色土	コタマガイを含む
混貝土層 S10	黄褐色砂壤土	黒色土の極小ブロック中にイガイの破砕貝を含む
混貝土層 S11	明褐色土	—
混貝土層 S12	暗褐色土	コタマガイ、イガイを含む
混貝土層 S13	暗褐色土	破砕貝を含む
混貝土層 S14	明褐色土	イガイ、コタマガイ、魚骨、土師器を含む 灰の小ブロックを混する
混貝土層 S15	暗褐色土	イガイ、コタマガイを含む 灰、焼土の小ブロックを混する
混土貝層 S16	黒色土	焼けたイガイ、コタマガイを含む
混貝土層 S17	漆黒色土	イガイを含む
混貝土層 S18	黒色土	焼けたイガイを含む 灰の小ブロックを混する
混土貝層 S19	暗褐色土	イガイを塊状に含む
混貝土層 S20	黒色土	イガイ、アワビを含む
混土貝層 S21	褐色土	イガイを含む
混貝土層 S22	黒色土	焼けたイガイを含む
混土貝層 S23	黒色土	イガイの破砕貝を含む
灰層 S24	灰黄褐色土	イガイ、アワビを含む
混土貝層 S25	明褐色土	イガイを含む
焼土層 S26	黒色土を混する焼土	小破砕貝を含む
混貝土層 S27	黒色土	イガイ、コタマガイ、アワビの破砕貝を少量含む
焼土層 S28	赤褐色土	—
混貝土層 S29	明褐色土	—
混貝土層 S30	黒色土	イガイの破砕貝を少量と土師器を含む
混土貝層 S31	黒色土	カキ、イガイ、イソシジミを含む
混貝土層 S32	漆黒色土	イガイを塊状に含む
混貝土層 S33	黄褐色砂壤土	イガイを含む
混貝土層 S34	褐色土	貝混入

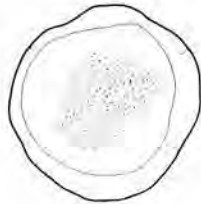
HK04 S層



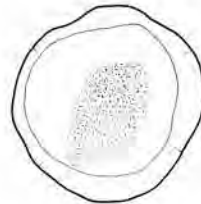
第182図 HK04土坑 S1~S24層平面分布図



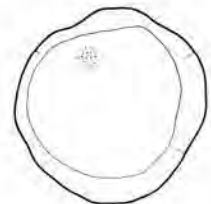
S 25層



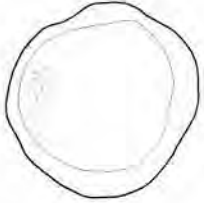
S 26層



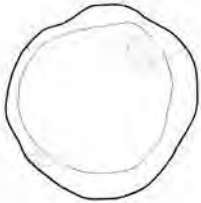
S 27層



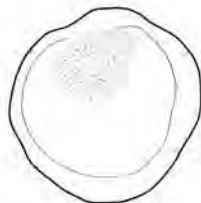
S 28層



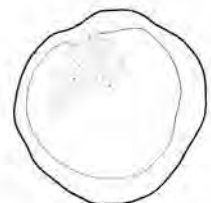
S 29層



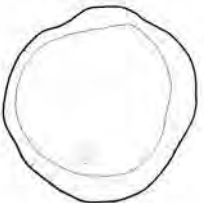
S 30層



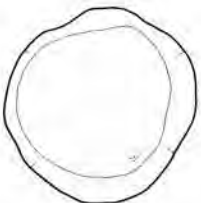
S 31層



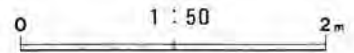
S 32層



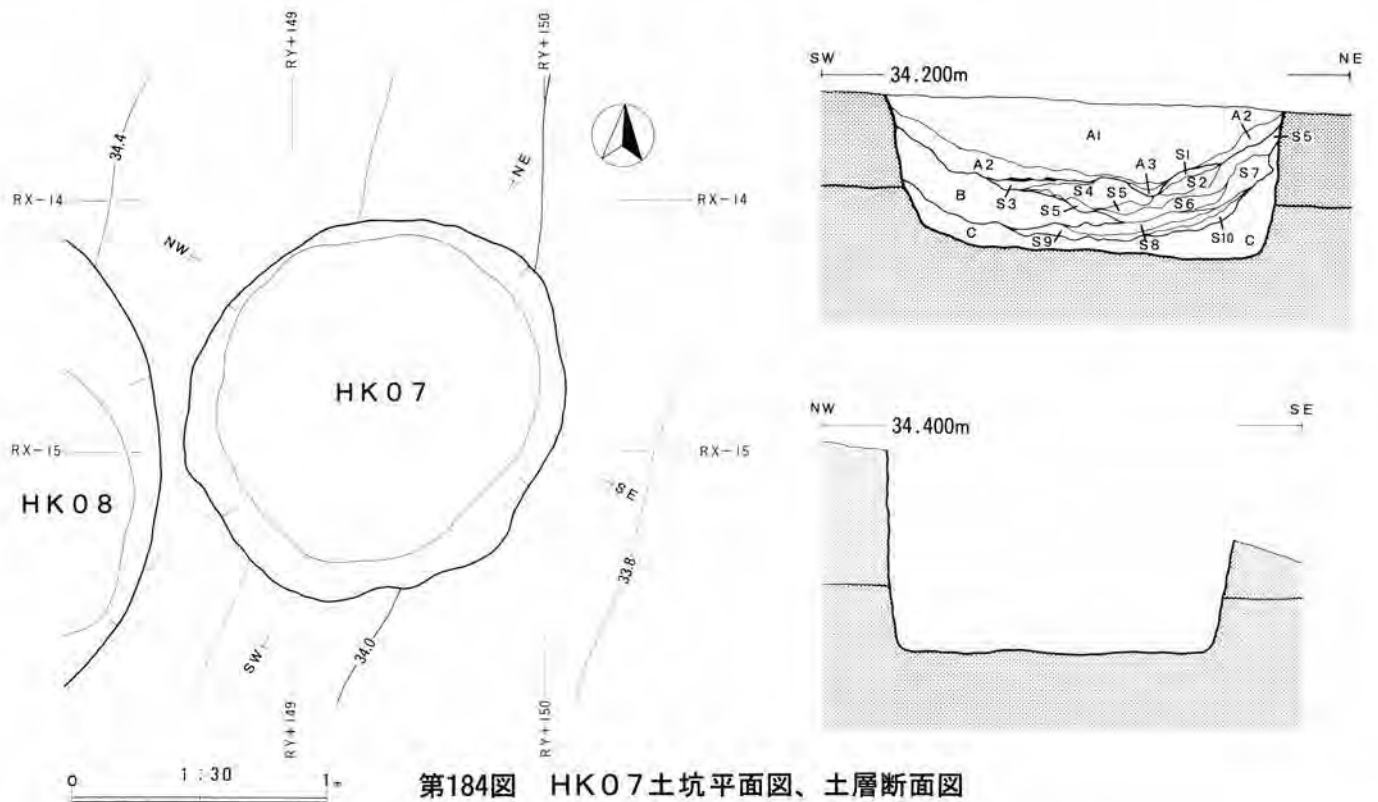
S 33層



S 34層

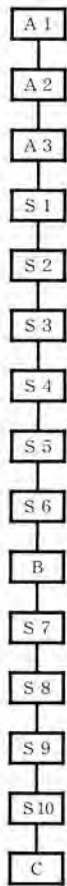


第183図 HK04土坑 S1~S34層平面分布図



第184図 HK07土坑平面図、土層断面図

東地区  
HK07土層



層名	基本土	混入土
埋土 A1	10YR2 2黒褐色シルト質壤土	10YR3/4暗褐色シルト質壤土3%塊状混入
埋土 A2	10YR3 3暗褐色シルト質壤土	10YR7 8黄褐色砂質壤土3%粒塊状, 10YR2/2黒褐色シルト質壤土2%粒塊状混入
埋土 A3	10YR2 2黒褐色シルト質壤土	10YR3/3暗褐色シルト質壤土1%粉状混入 木炭を多く含む
混貝土層 S1~6	10YR3 3暗褐色シルト質壤土	動物遺存体(詳細下表)を含む
埋土 B	10YR2 3黒褐色シルト質壤土	10YR7/8黄褐色砂質壤土5%粒状混入
混貝土層 S7~10	10YR3 4暗褐色シルト質壤土	動物遺存体(詳細下表)を含む
埋土 C	10YR3 4暗褐色シルト質壤土	10YR5 8黄褐色砂質壤土5%粒塊状, 10YR7/8黄褐色砂質壤土3%粒塊状混入

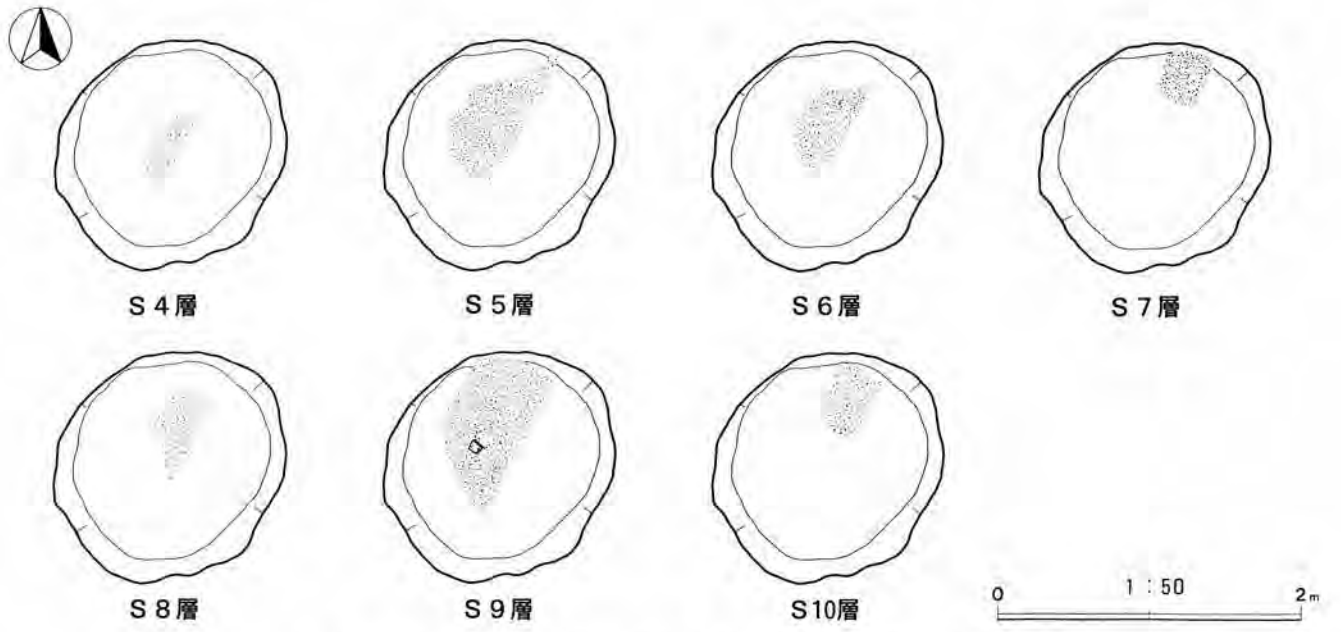
層名	基本土	混入土
混貝土層 S1	10YR3 3暗褐色シルト質壤土	イガイの破砕貝を塊状に含む
混貝土層 S2	10YR3 3暗褐色シルト質壤土	破砕されないイガイを塊状に含む 木炭, 灰を混ざる
混貝土層 S3	10YR3 3暗褐色シルト質壤土	イガイの破砕貝を含む 土師器
混貝土層 S4	10YR3 3暗褐色シルト質壤土	イガイの大破砕貝を含む
混貝土層 S5	10YR3 3暗褐色シルト質壤土	イガイを含む
混貝土層 S6	10YR3 3暗褐色シルト質壤土	イガイを含む
混貝土層 S7	10YR3 4暗褐色シルト質壤土	イガイを塊状に含む 灰を塊状に混ざる
混貝土層 S8	10YR3 4暗褐色シルト質壤土	イガイを含む
混貝土層 S9	10YR3 4暗褐色シルト質壤土	イガイの破砕貝を含む
混貝土層 S10	10YR3 4暗褐色シルト質壤土	イガイの大破砕貝を含む 焼土, 灰を塊状に混ざる



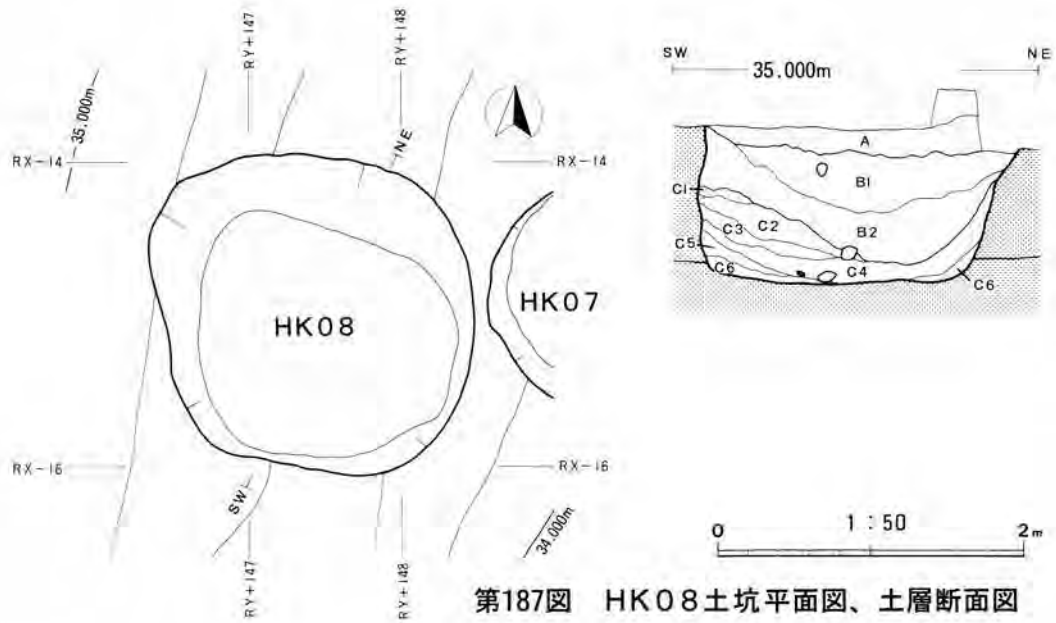
第185図 HK07土坑 S1~S3層平面分布図(北西半)

東地区HK07層位関係図





第186図 HK07土坑 S4～S10層平面分布図(北西半)



第187図 HK08土坑平面図、土層断面図

東地区  
HK08土層

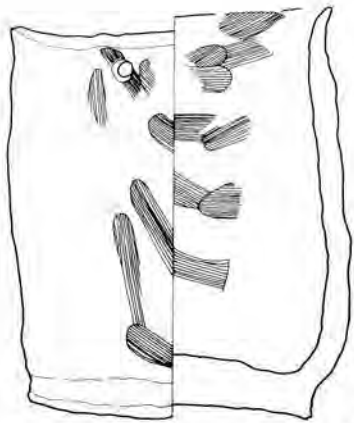
層名	基本土	混入土
埋土 A	10YR4/6褐色シルト質壤土	10YR6/8明黄褐色砂質壤土3%粒状混入
埋土 B1	10YR3/4暗褐色シルト質壤土	10YR2/3黒褐色シルト質壤土7%塊状, 10YR4/6褐色シルト質壤土5%粒状混入
埋土 B2	10YR2/3黒褐色シルト質壤土	10YR3/4暗褐色シルト質壤土3%塊状, 10YR4/6褐色シルト質壤土2%粒状混入
埋土 C1	10YR2/2黒褐色シルト質壤土	10YR3/4暗褐色シルト質壤土1%粉状混入
埋土 C2	10YR4/4褐色シルト質壤土	10YR6/8明黄褐色砂質壤土2%粒状混入
埋土 C3	10YR4/4褐色シルト質壤土	10YR6/8明黄褐色砂質壤土7%粒状混入
埋土 C4	10YR2/3黒褐色シルト質壤土	10YR5/8黄褐色砂質壤土7%塊状混入
埋土 C5	10YR4/4褐色シルト質壤土	10YR5/8黄褐色砂質壤土5%塊状混入
埋土 C6	10YR3/4暗褐色シルト質壤土	10YR4/6褐色シルト質壤土2%粉状混入



1(HK03 埋土)



2(HK03 埋土)



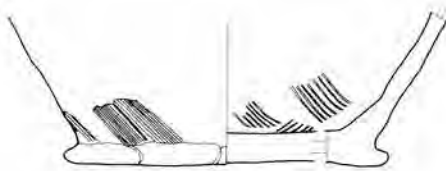
3(HK04 A層)



4(HK04 埋土)



5(HK04 A層)



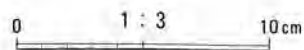
6(HK07 S3層)



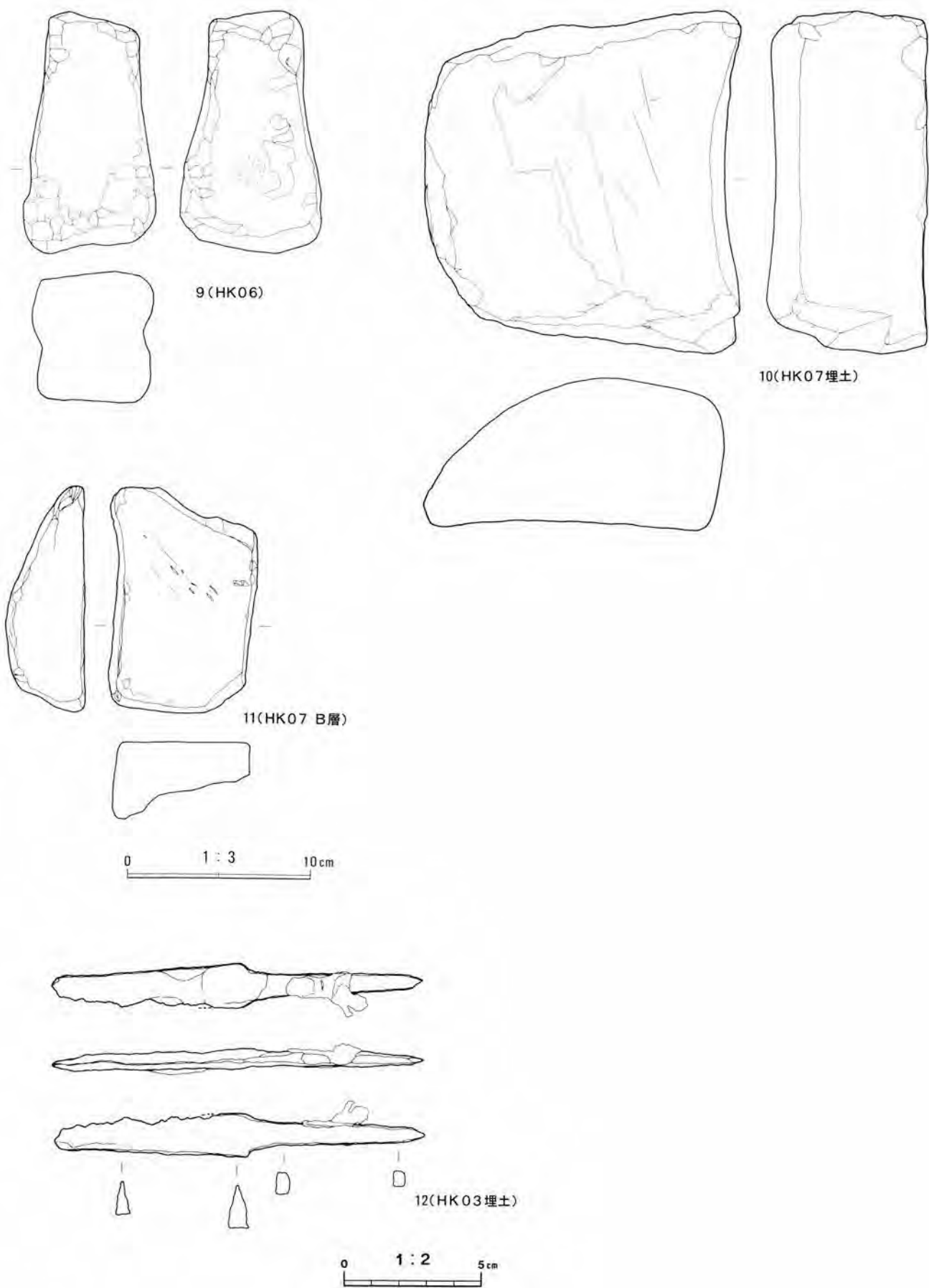
7(HK07 A3層)



8 (HK07 S層)



第188図 HK03、HK04、HK07出土遺物



第189図 HK03、HK06、HK07出土遺物





HH18 竖穴住居跡(東より)

Photo.237



HH18 竖穴住居跡カマド

Photo.238

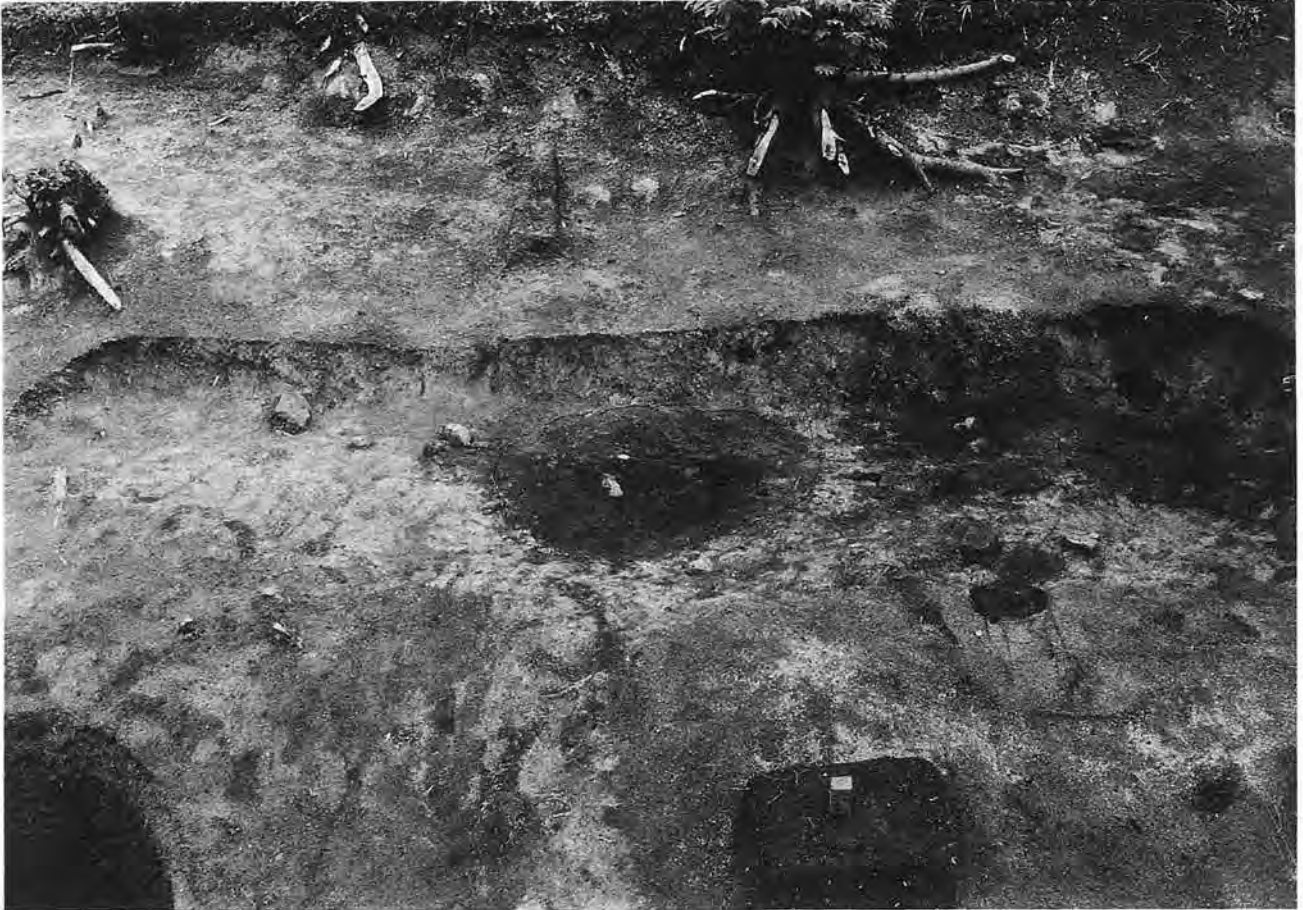


Photo.239

HH19 竪穴住居跡(東より)



Photo.240

HH19 竪穴住居跡埋土





HK02土坑(北西より)

Photo.241



HK02土坑埋土

Photo.242



Photo.243

HK03土坑(西より)



Photo.244

HK03土坑埋土





HK03土坑貝層検出状況

Photo.245



HK03土坑貝層

Photo.246



Photo.247

HK04土坑(南より)



Photo.248

HK04土坑埋土





HK04土坑遺物出土狀況

Photo.249



HK04土坑 S27層

Photo.250



Photo.251

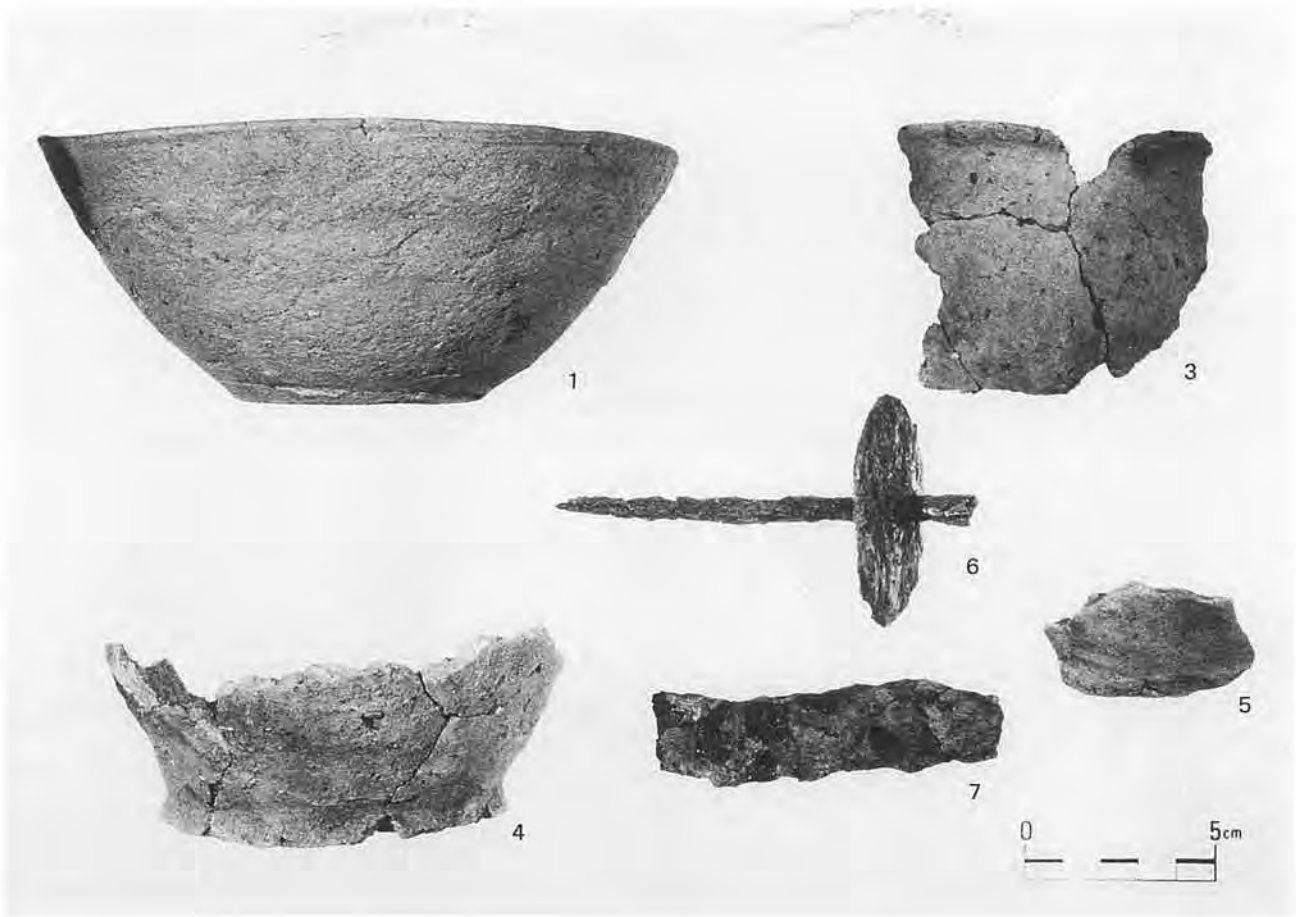
HK07土坑埋土



Photo.252

HK07遺物出土狀況





HH18 竖穴住居跡出土遺物

Photo.253

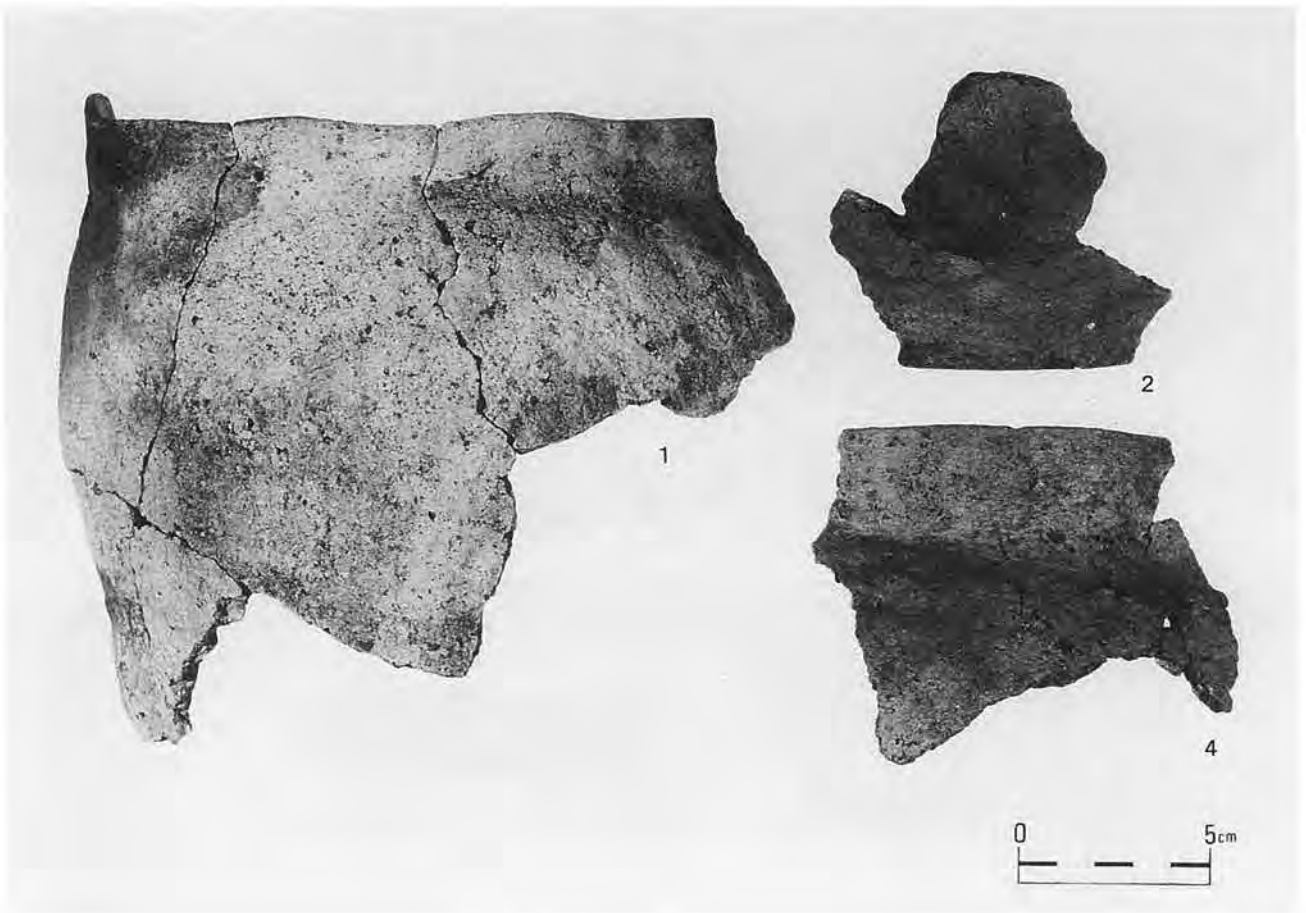
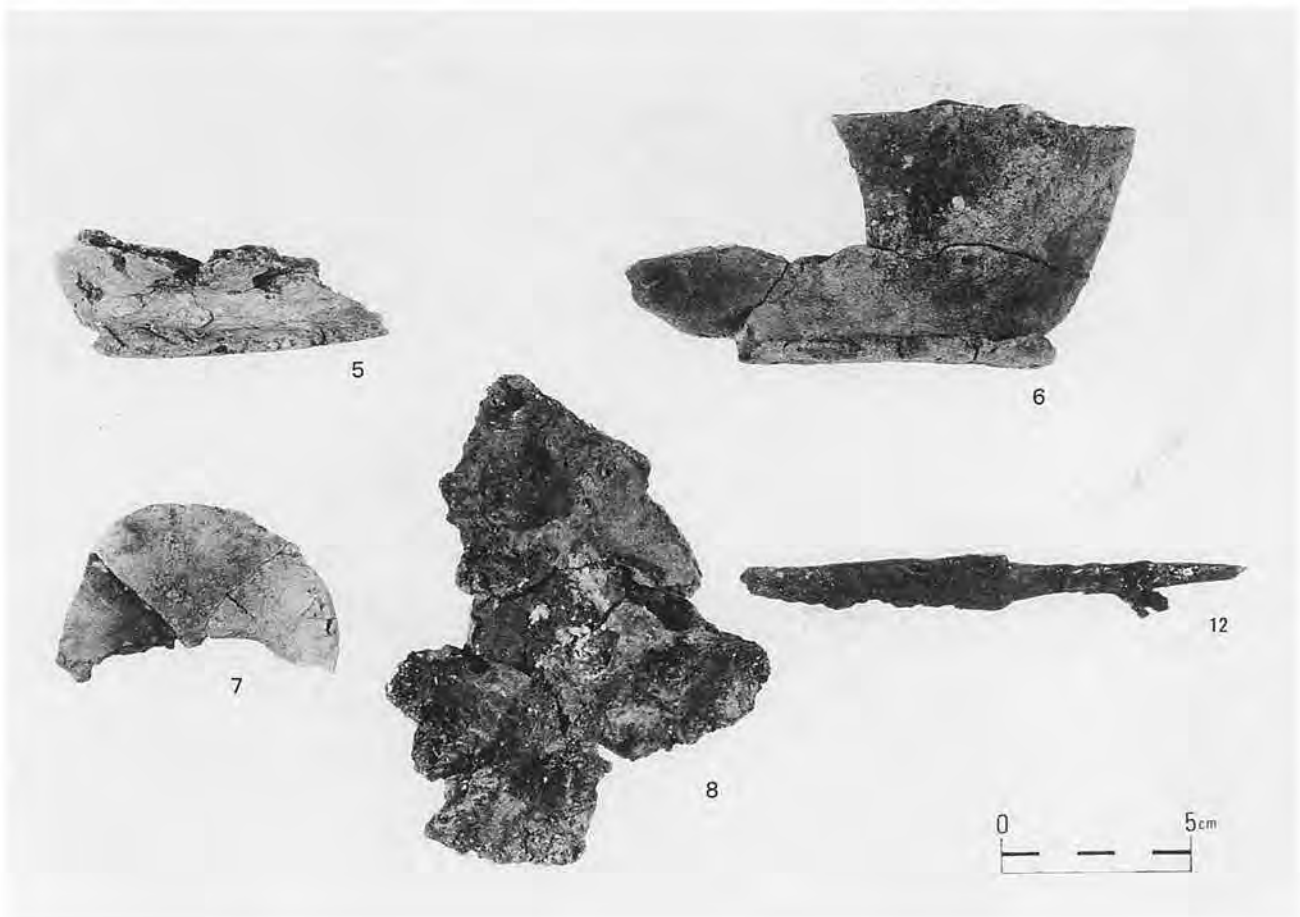
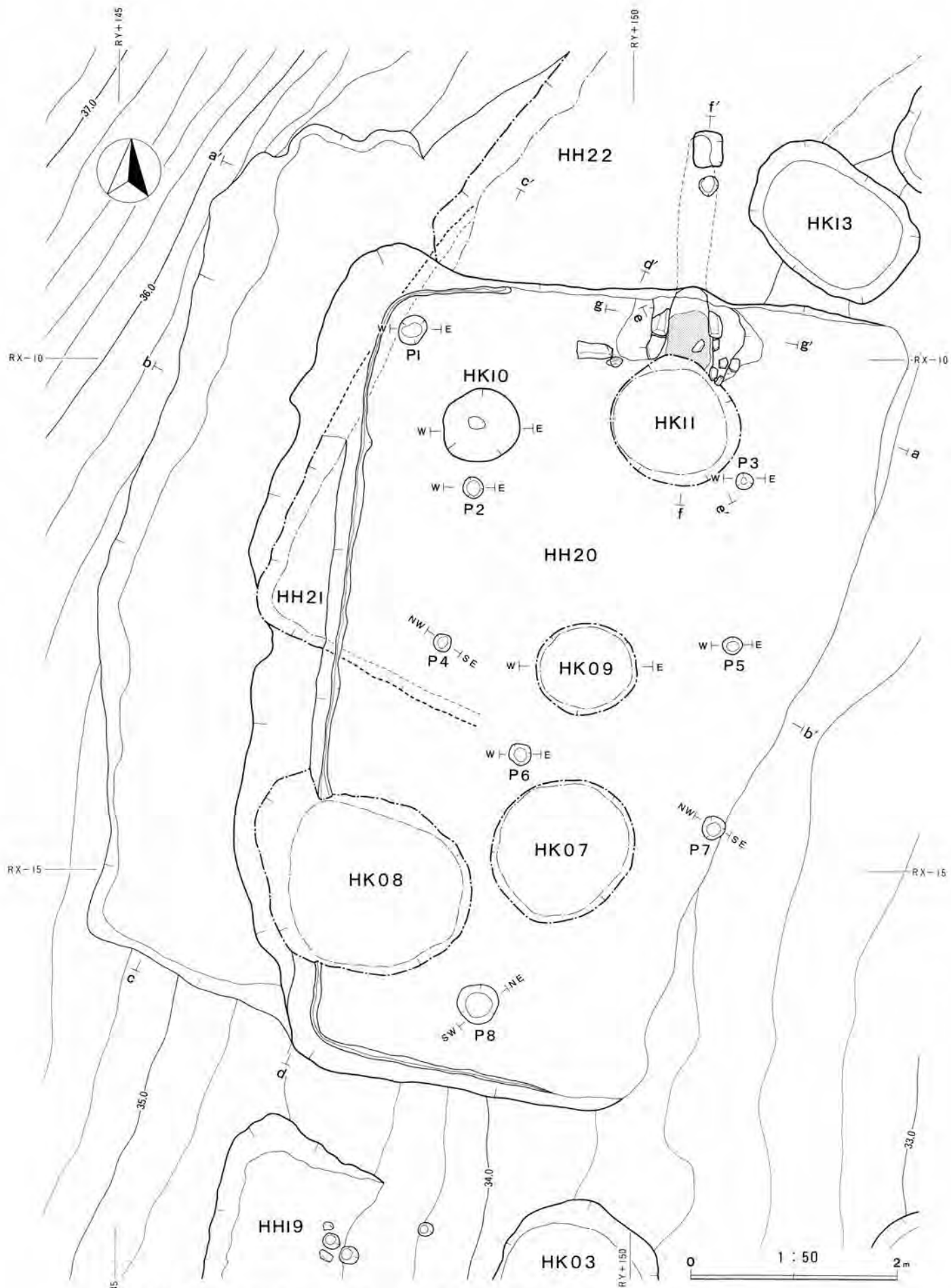


Photo.254

HK03、HK04出土遺物

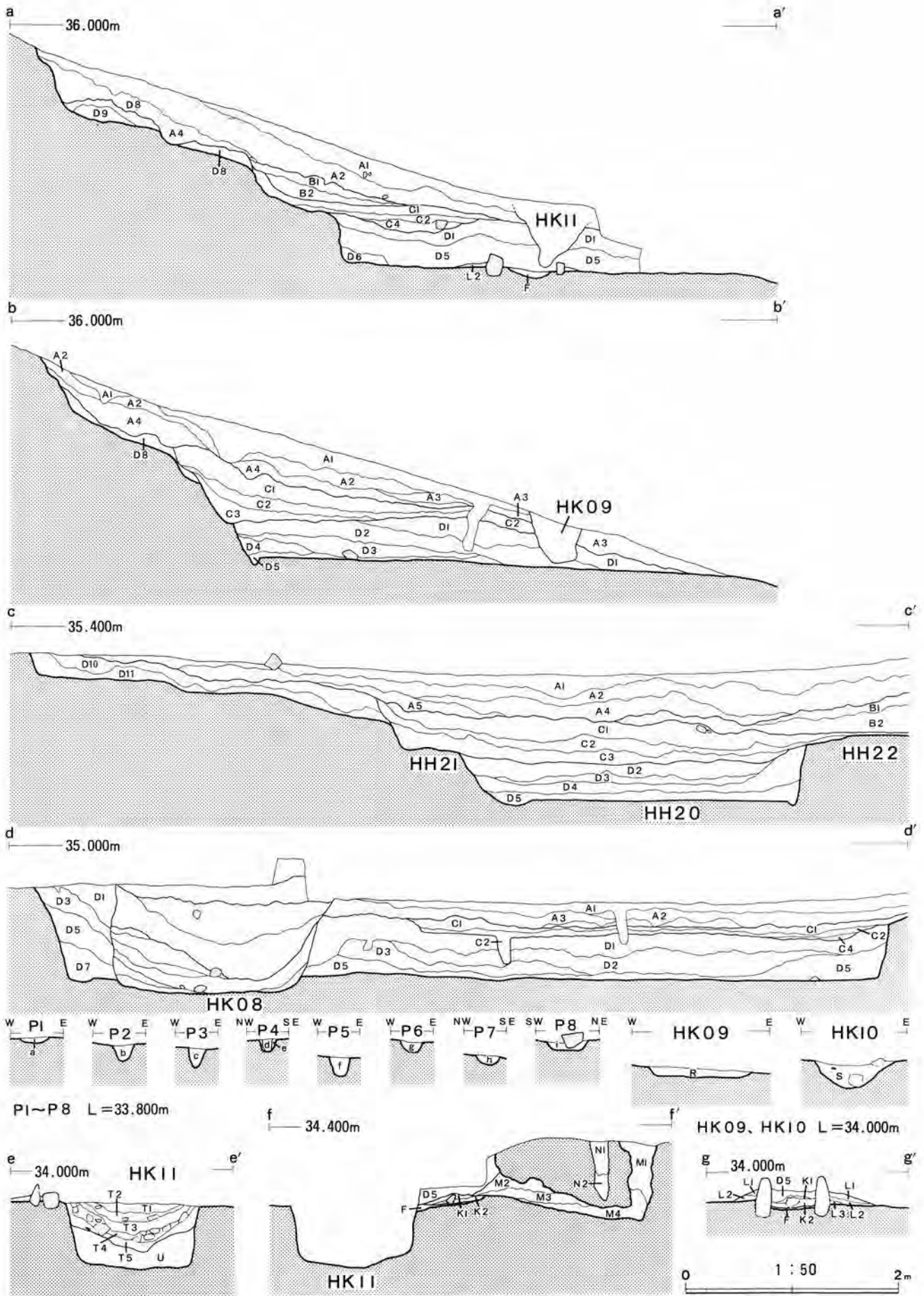


HK03、HK04、HK07 出土遺物 Photo.255



第190图 HH20、HH21、HH22竖穴住居跡、HK07~11、13土坑平面图





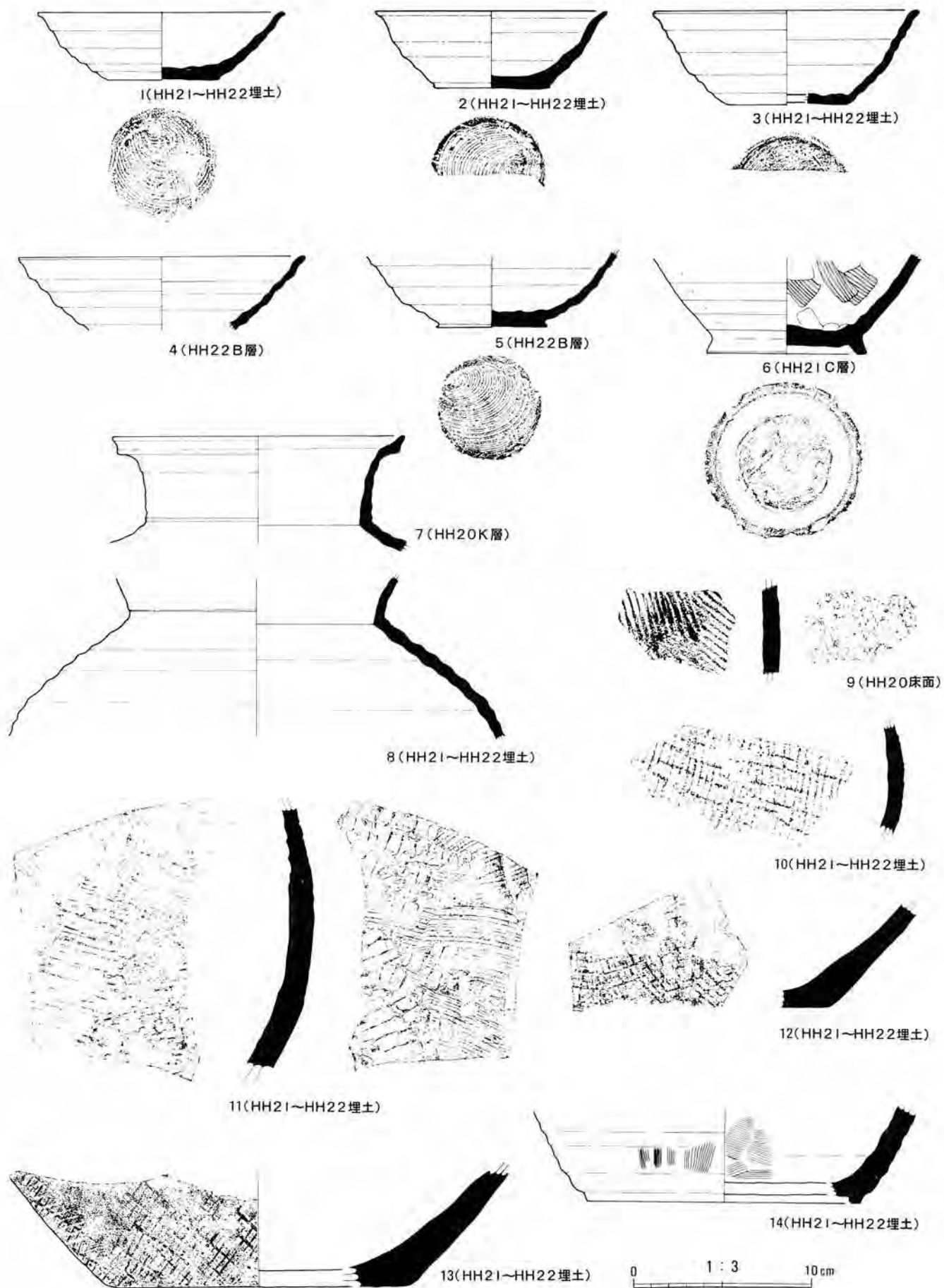
第191图 HH20、HH21、HH22竖穴住居跡、HK09~HKII土坑土层断面图

東地区  
HH20～HH22土層

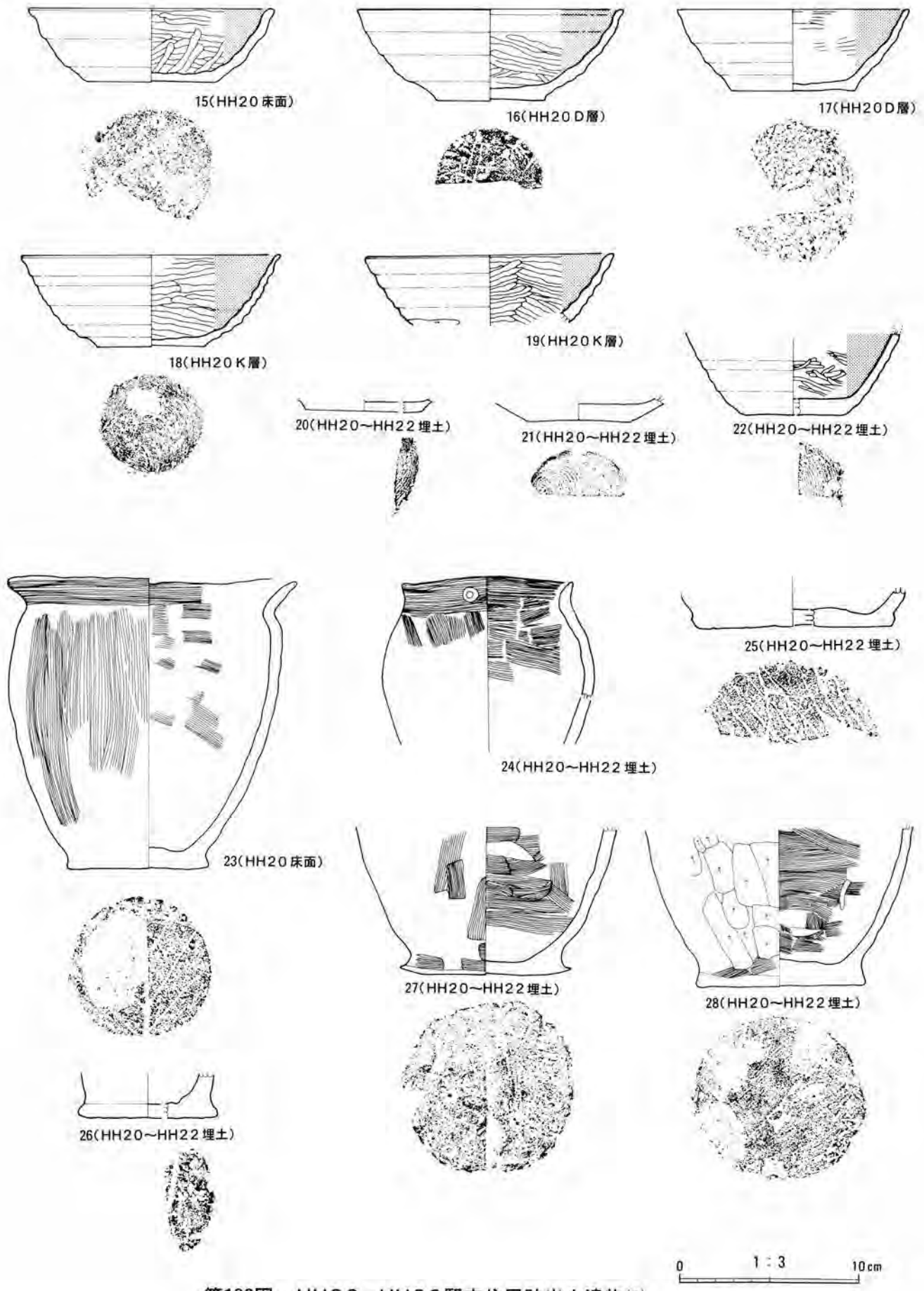
層名	基本土	混入土
埋土 A1	10YR3/3暗褐色シルト質壤土	10YR2/2黒褐色シルト質壤土15%塊状, 10YR5/8黄褐色砂質壤土5%粒塊状混入
埋土 A2	10YR2黒褐色シルト質壤土	10YR3/3暗褐色シルト質壤土15%塊状混入 木炭を含む
埋土 A3	10YR2/3黒褐色シルト質壤土	10YR6/8明黄褐色砂質壤土3%塊状, 10YR4/6褐色シルト質壤土2%粒状混入
埋土 A4	10YR2/2黒褐色シルト質壤土	10YR3/3暗褐色シルト質壤土7%粒塊状混入 木炭を含む
埋土 A5	10YR2/2黒褐色シルト質壤土	10YR3/3暗褐色シルト質壤土5%塊状混入
HH22埋土 B1	10YR3/4暗褐色砂質壤土	10YR3/3暗褐色シルト質壤土10%塊状混入
HH22埋土 B2	10YR2/2黒褐色シルト質壤土	10YR4/4褐色砂壤土7%粒塊状, 10YR3/3暗褐色シルト質壤土5%粒塊状, 10YR6/8明黄褐色砂質壤土3%粒状混入
HH21埋土 C1	10YR2/3黒褐色シルト質壤土	10YR6/8明黄褐色砂質壤土10%塊状, 10YR4/4褐色シルト質壤土5%粒状混入
HH21埋土 C2	10YR2/1黒色シルト質壤土	10YR3/4暗褐色砂質壤土3%粒塊状, 10YR6/8明黄褐色砂質壤土2%粒状混入 木炭を多量に含む
HH21埋土 C3	10YR2/1黒色シルト質壤土	10YR3/3暗褐色シルト質壤土5%塊状, 10YR4/4褐色砂質壤土3%塊状混入 5YR4/6赤褐色焼土15%塊状混入 炭化材を含む
HH21埋土 C4	10YR2/3黒褐色シルト質壤土	10YR2/1黒色シルト質壤土2%粉状, 5YR4/6赤褐色焼土40%層状, 粉状混入
HH20埋土 D1	10YR3/3暗褐色シルト質壤土	10YR4/4褐色シルト質壤土15%塊状, 10YR6/8明黄褐色砂質壤土5%塊状混入
HH20埋土 D2	10YR2/2黒褐色シルト質壤土	10YR3/4暗褐色シルト質壤土2%粒塊状, 10YR6/8明黄褐色砂質壤土2%粒塊状混入
HH20埋土 D3	10YR2/2黒褐色シルト質壤土	10YR3/4暗褐色シルト質壤土7%粒塊状, 10YR6/8明黄褐色砂質壤土2%粒塊状混入
HH20埋土 D4	10YR5/8黄褐色砂質壤土	10YR6/8明黄褐色砂質壤土7%塊状, 10YR2/2黒褐色シルト質壤土3%塊状混入
HH20埋土 D5	10YR3/3暗褐色シルト質壤土	10YR6/8明黄褐色砂質壤土3%粒塊状混入 木炭を含む
HH20埋土 D6	10YR3/4暗褐色シルト質壤土	10YR4/4褐色砂質壤土30%塊状混入
HH20埋土 D7	10YR4/4褐色シルト質壤土	10YR3/3暗褐色シルト質壤土5%粒状混入
HH20埋土 D8	10YR4/6褐色シルト質壤土	10YR5/8黄褐色砂質壤土3%粉粒状混入
HH20埋土 D9	10YR3/3暗褐色シルト質壤土	10YR4/6褐色シルト質壤土5%粉状混入
HH20埋土 D10	10YR2/2黒褐色シルト質壤土	10YR3/3暗褐色シルト質壤土1%塊状混入
HH20埋土 D11	10YR3/3暗褐色シルト質壤土	10YR6/8明黄褐色砂質壤土1%粉状混入
P1埋土 a	10YR4/4褐色シルト質壤土	10YR7/8黄褐色砂質壤土5%粒塊状, 10YR5/6黄褐色砂質壤土3%粒塊状混入
P2埋土 b	10YR2/3黒褐色シルト質壤土	10YR5/8黄褐色砂質壤土2%粒塊状混入
P3埋土 c	10YR2/3黒褐色シルト質壤土	10YR6/8明黄褐色砂質壤土3%塊状混入
P4埋土 d	10YR2/3黒褐色シルト質壤土	10YR5/8黄褐色砂質壤土2%粉状混入
P4埋土 e	10YR3/4褐色シルト質壤土	10YR5/8黄褐色砂質壤土3%塊状混入
P5埋土 f	10YR2/3黒褐色シルト質壤土	10YR7/8黄褐色砂質壤土2%粒塊状混入
P6埋土 g	10YR2/3黒褐色シルト質壤土	10YR5/8黄褐色砂質壤土3%粒状混入
P7埋土 h	10YR3/3暗褐色シルト質壤土	10YR5/8黄褐色砂質壤土2%粒状混入
P8埋土 i	10YR3/4暗褐色シルト質壤土	10YR5/8黄褐色砂質壤土2%粒状混入
カマド埋土 K1	10YR5/6黄褐色砂質壤土	10YR3/3暗褐色シルト質壤土1%粉粒状混入
カマド埋土 K2	7.5YR3/4暗褐色シルト質壤土	5YR4/6赤褐色焼土15%粉状混入
カマド焼土 F	5YR4/6赤褐色焼土	—
ソデ構築土 L1	10YR5/8黄褐色砂質壤土	5YR5/8明赤褐色焼土3%塊状, 10YR4/4褐色シルト質壤土5%粒状混入
ソデ構築土 L2	10YR4/4褐色砂質壤土	10YR4/6褐色シルト質壤土1%粉状混入
ソデ構築土 L3	10YR5/6黄褐色砂質壤土	10YR6/6明黄褐色砂土2%粒状混入
煙出部埋土 M1	10YR4/4褐色シルト質壤土	10YR5/8黄褐色砂質壤土5%塊状, 10YR2/1黒色シルト質壤土1%粒状混入
煙出部埋土 M2	10YR4/4褐色シルト質壤土	10YR6/6明黄褐色砂質壤土10%塊状混入
煙出部埋土 M3	10YR3/4暗褐色シルト質壤土	10YR6/8明黄褐色砂質壤土5%粉粒状混入 木炭を含む
煙出部埋土 M4	7.5YR3/3暗褐色シルト質壤土	10YR6/8明黄褐色砂質壤土2%粒状, 5YR4/6赤褐色焼土1%粉状混入
埋土 N1	10YR3/4暗褐色砂質壤土	10YR6/6明黄褐色砂質壤土5%粒状混入
埋土 N2	10YR3/4暗褐色砂質壤土	10YR5/8黄褐色砂質壤土25%塊状混入

HK09～HK11土層

HK09埋土 R	10YR2/3暗褐色シルト質壤土	10YR7/8黄褐色砂質壤土3%粒塊状混入
HK10埋土 S	10YR3/4暗褐色シルト質壤土	10YR7/8黄褐色砂質壤土2%粒塊状, 10YR2/1黒色シルト質壤土2%塊状混入 礫を含む
HK11埋土 T1	10YR2/3黒褐色シルト質壤土	10YR6/8明黄褐色砂質壤土2%粒塊状, 10YR7/8黄褐色砂質壤土1%粒状混入
HK11埋土 T2	10YR2/1黒色シルト質壤土	10YR3/2暗褐色シルト質壤土3%塊状混入 木炭, 焼土, 礫を含む
HK11埋土 T3	10YR3/4暗褐色シルト質壤土	10YR7/8黄褐色砂質壤土10%塊状, 10YR2/3黒褐色シルト質壤土3%塊状混入 焼土
HK11埋土 T4	10YR2/1黒色シルト質壤土	10YR3/4暗褐色シルト質壤土1%粒塊状混入 礫を含む
HK11埋土 T5	10YR2/3黒褐色シルト質壤土	10YR7/8黄褐色砂質壤土5%粉粒状, 10YR2/1黒色シルト質壤土1%粒状混入 木炭
HK11埋土 U	10YR5/8黄褐色砂質壤土	10YR7/8黄褐色砂質壤土10%塊状, 10YR2/1黒色シルト質壤土3%塊状混入 木炭

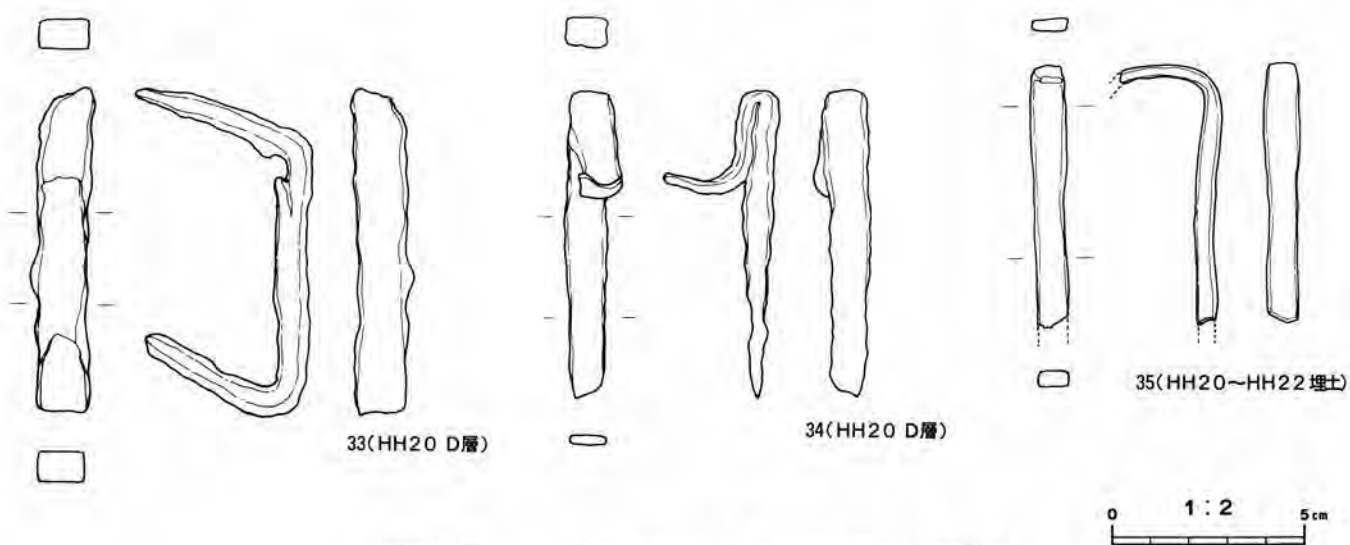
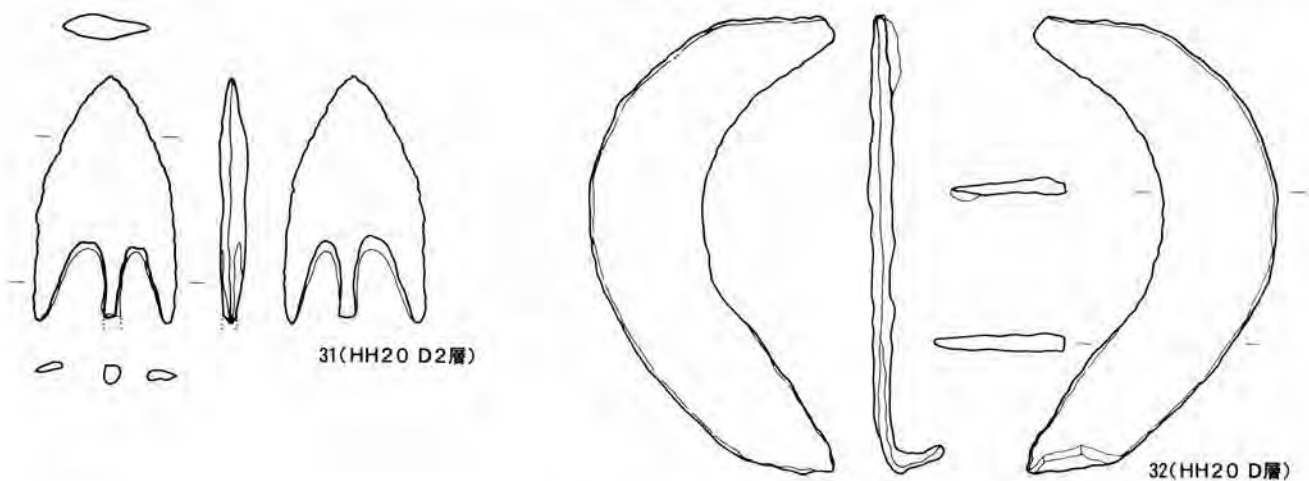
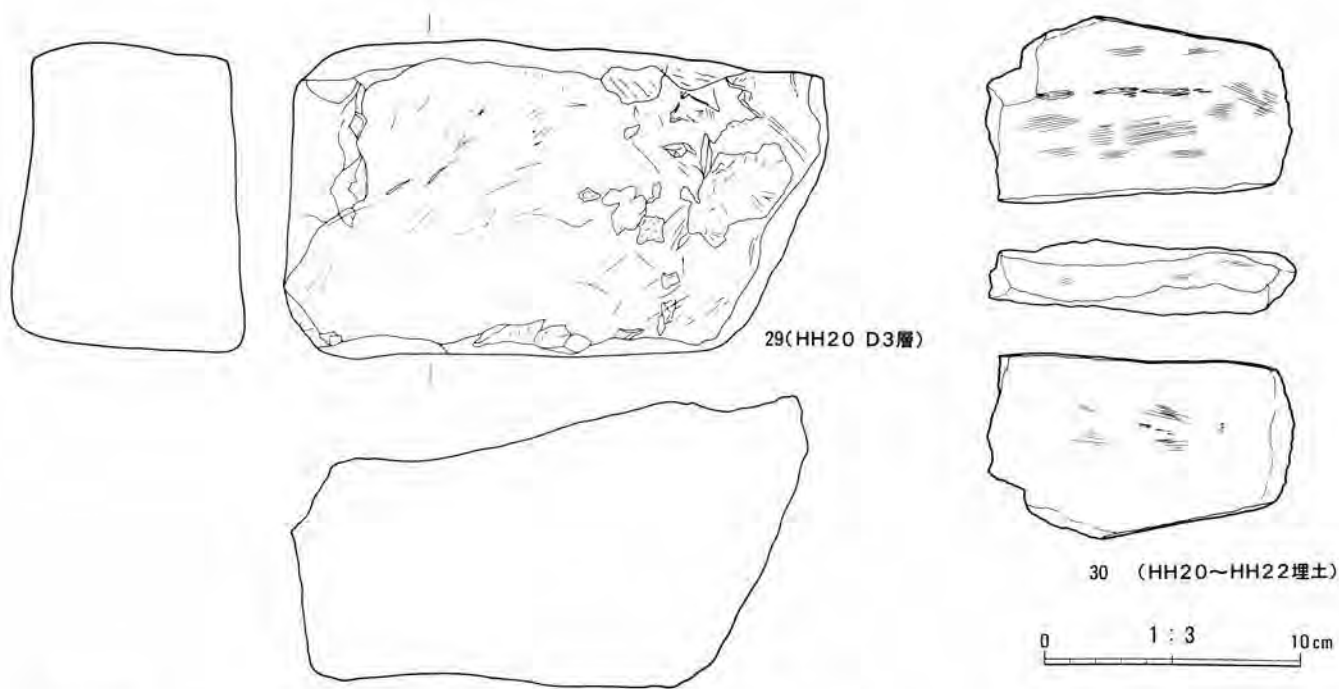


第192図 HH20~HH22 竪穴住居跡出土遺物(1)



第193図 HH20~HH22 竪穴住居跡出土遺物(2)





第194図 HH20~HH22竪穴住居跡出土遺物(3)



Photo.256

HH20 竖穴住居跡(南西より)



Photo.257

HH20、21 竖穴住居跡 埋土(Sec.a, b)



HH20 竪穴住居跡カマド

Photo.258



HK11 土坑埋土

Photo.259



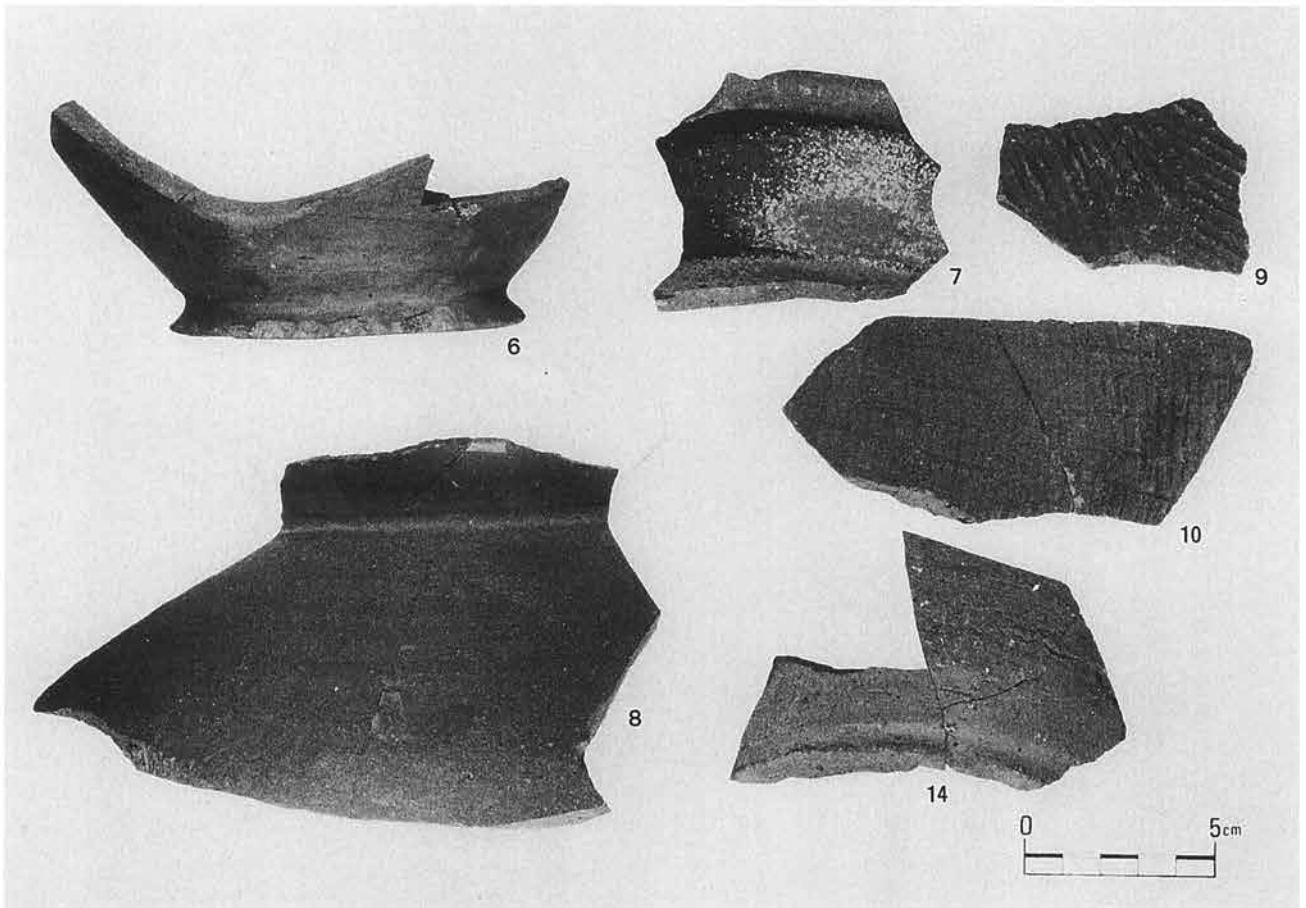
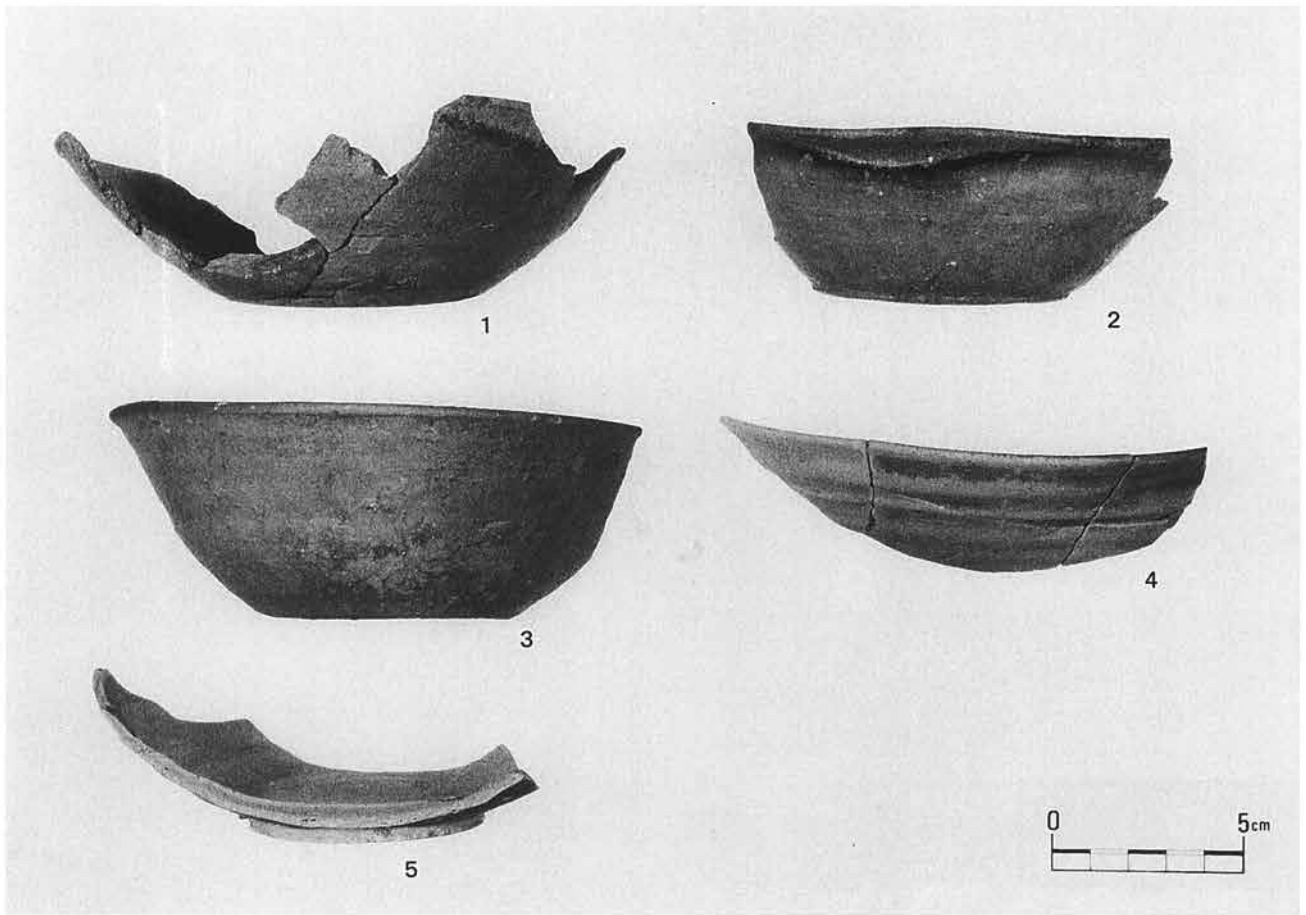
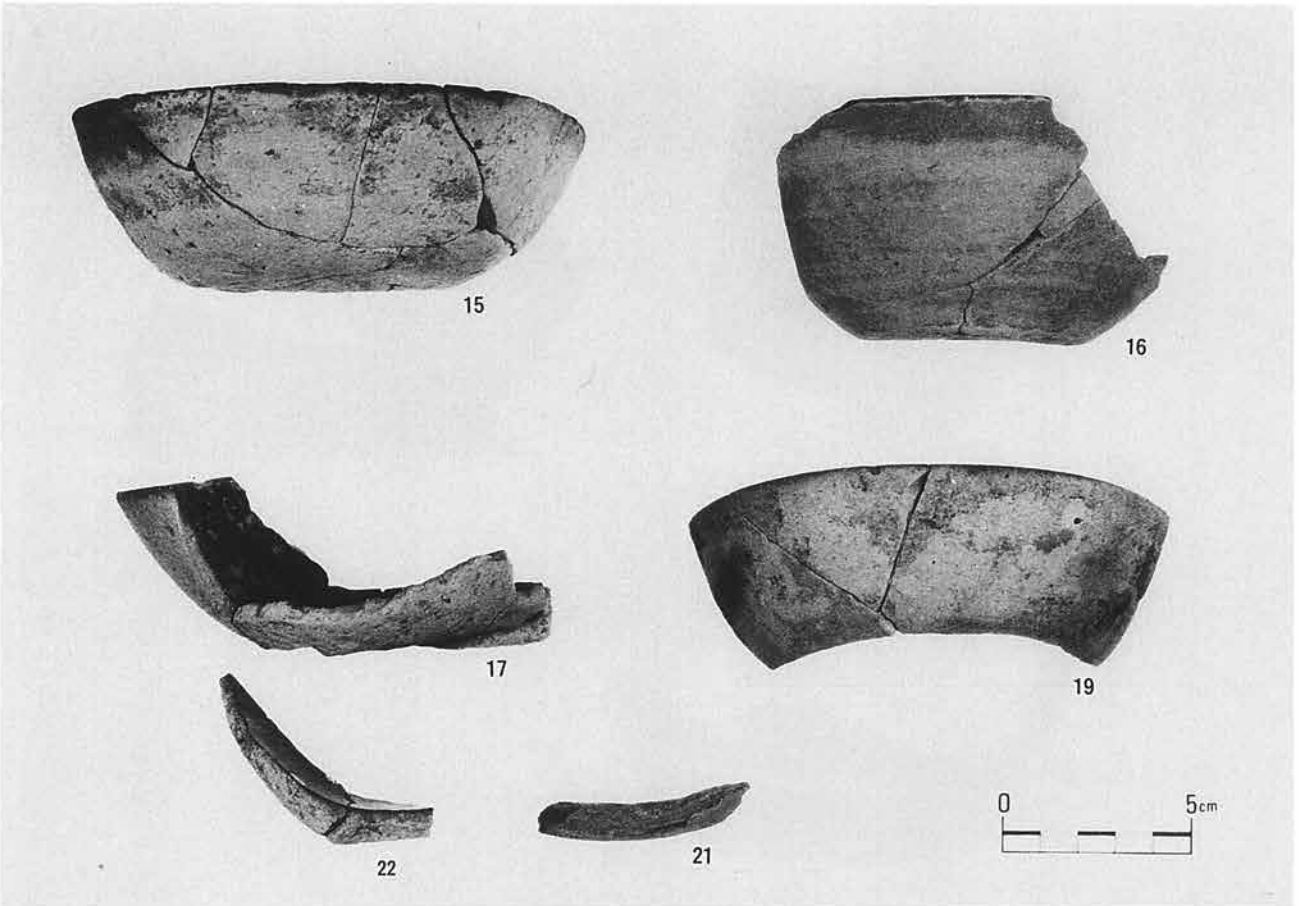
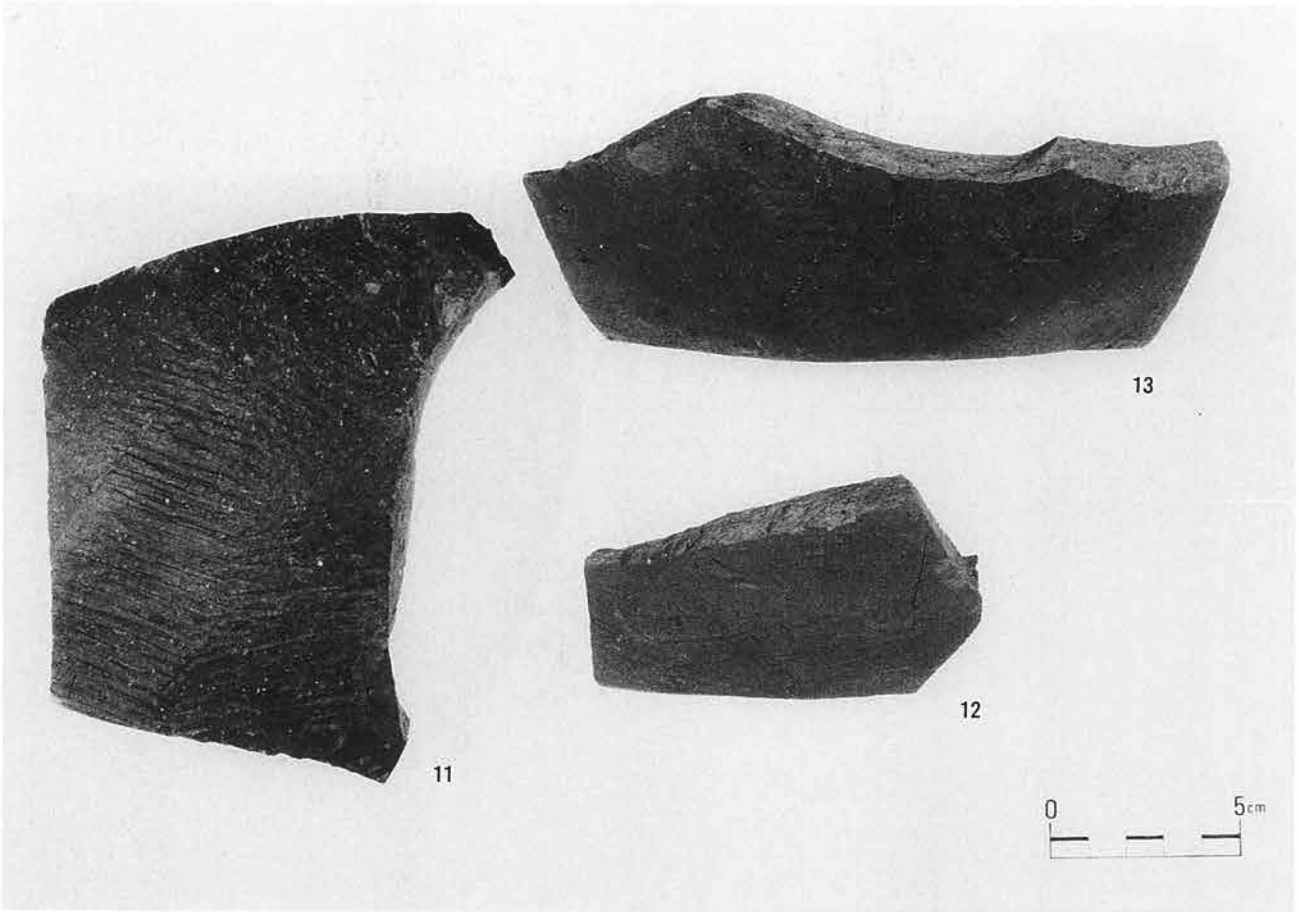


Photo.260

HH20~HH22竖穴住居跡出土遺物





HH20~HH22 竖穴住居跡出土遺物

Photo.261

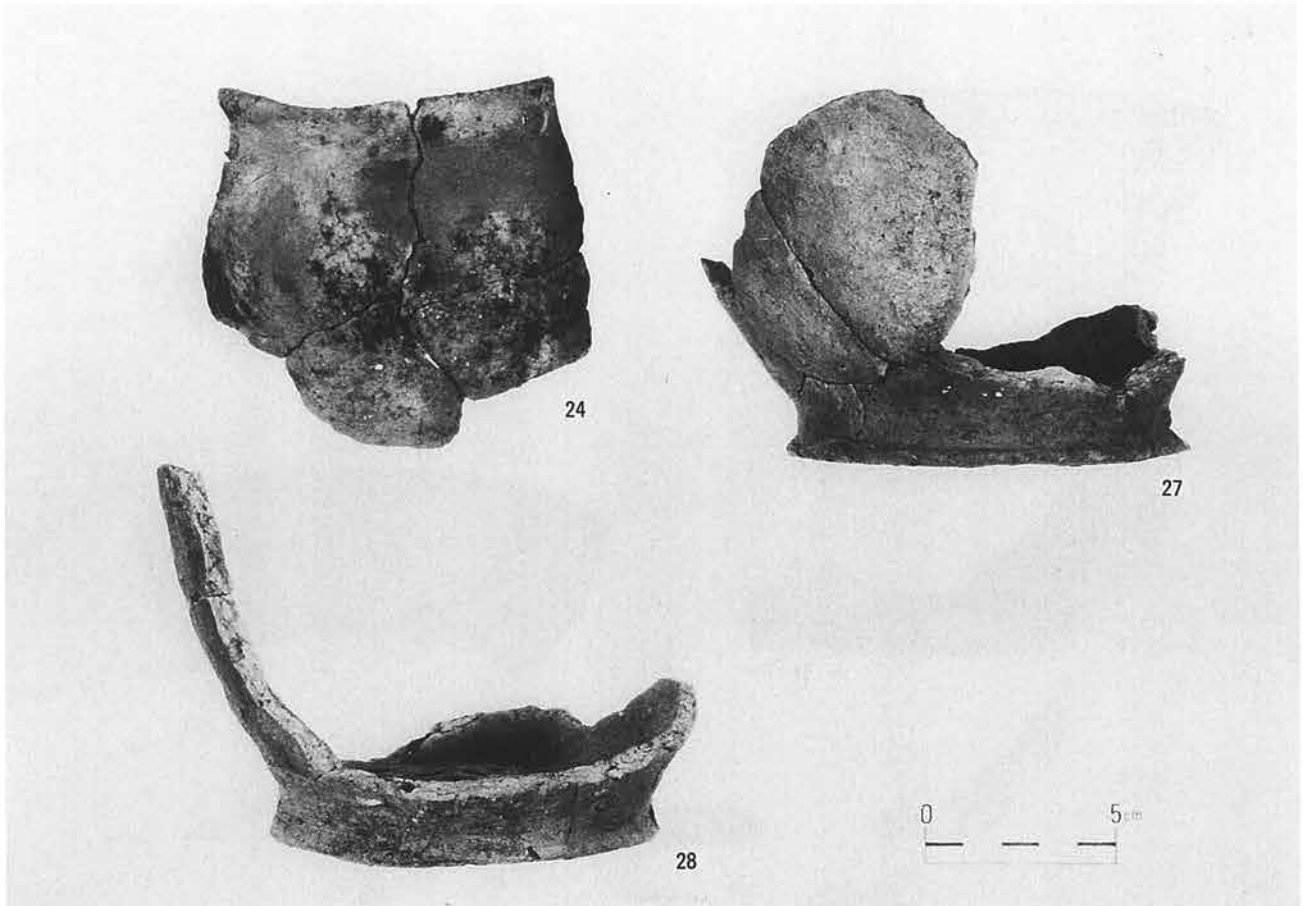
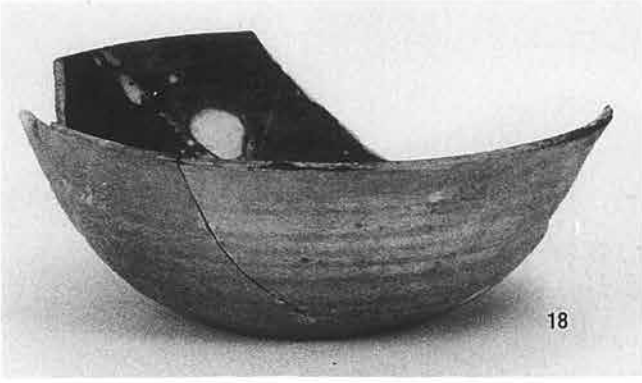
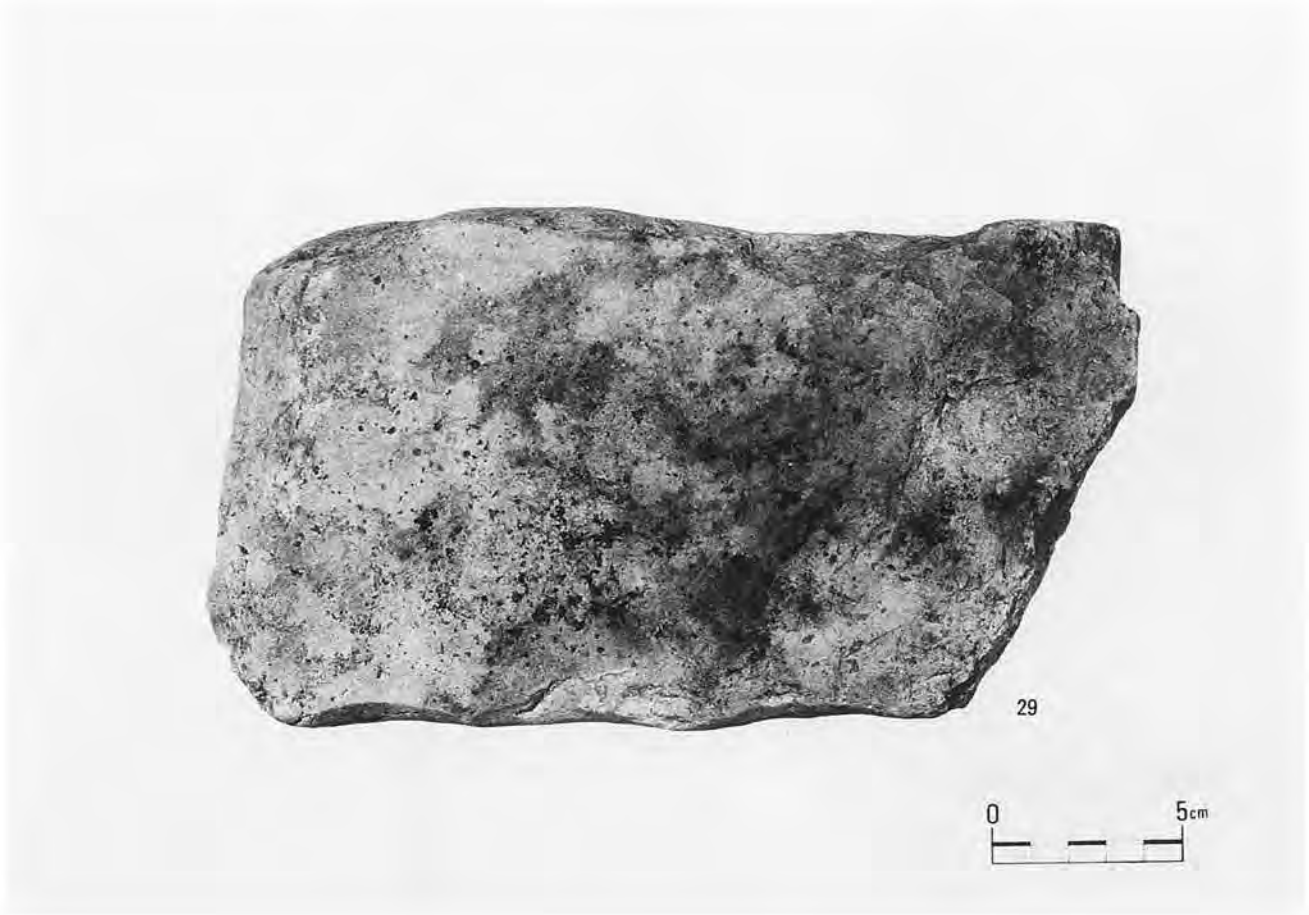


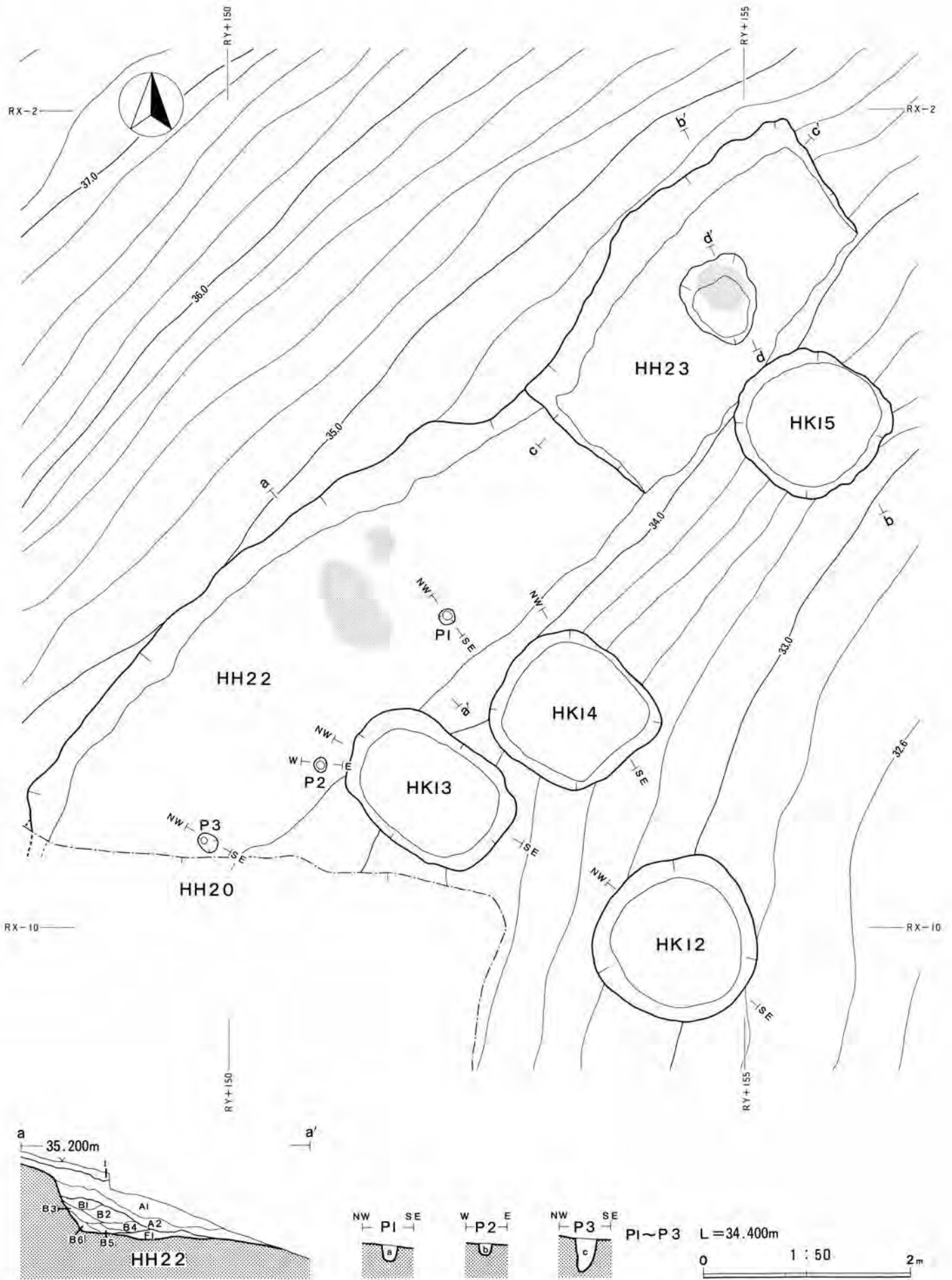
Photo.262

HH20~HH22 竖穴住居跡出土遺物



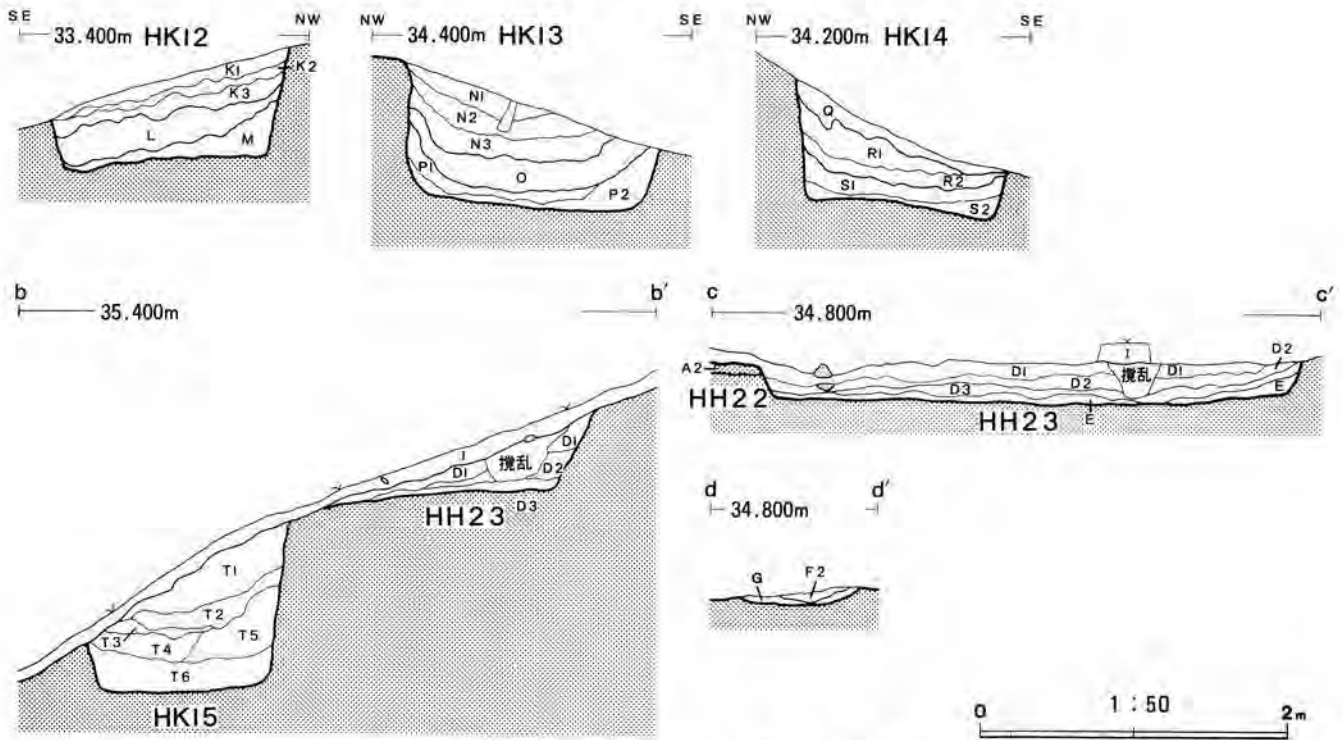
HH20~HH22 竖穴住居跡出土遺物

Photo.263



第195图 HH22、HH23竖穴住居跡、HK12~HK15土坑平面图、土层断面图





第196図 HH23 竪穴住居跡、HK12~HK15 土坑土層断面図

層名	基本土	混入土	
表土	I	10YR3/4暗褐色シルト質壤土	10YR5/8黄褐色砂質壤土5%塊状混入
竪穴埋土	A 1	10YR3/4暗褐色シルト質壤土	10YR4/4褐色シルト質壤土10%塊状、10YR5/8黄褐色砂質壤土10%粒状混入
竪穴埋土	A 2	10YR2/2黒褐色シルト質壤土	10YR4/4褐色砂質壤土7%粒塊状、10YR3/3暗褐色シルト質壤土5%粒塊状、10YR6/8明黄褐色砂質壤土5%粒状混入
竪穴埋土	B 1	10YR4/4褐色シルト質壤土	—
竪穴埋土	B 2	10YR3/4暗褐色シルト質壤土	10YR3/2黒褐色シルト質壤土1%塊状、10YR5/8黄褐色砂質壤土5%塊状混入
竪穴埋土	B 3	10YR3/3暗褐色シルト質壤土	— 木炭を含む
竪穴埋土	B 4	10YR3/3暗褐色シルト質壤土	10YR3/2黒褐色シルト質壤土2%粒塊状、10YR5/8黄褐色砂質壤土3%粒塊状混入
竪穴埋土	B 5	10YR2/3黒褐色シルト質壤土	10YR7/8黄褐色砂質壤土5%粒塊状混入 木炭、焼土、礫を含む
竪穴埋土	B 6	10YR3/3暗褐色シルト質壤土	10YR7/8黄褐色砂質壤土10%粒塊状、10YR5/8黄褐色砂質壤土1%粒塊状混入
竪穴埋土	F 1	5YR4/6赤褐色焼土	—
P 1埋土	a	10YR3/4暗褐色シルト質壤土	—
P 2埋土	b	10YR3/4暗褐色シルト質壤土	—
P 3埋土	c	10YR4/6褐色シルト質壤土	—

東地区  
HH 2 2  
竪穴住居跡土層

竪穴埋土	D 1	3/4暗褐色シルト質壤土	10YR4/4褐色シルト質壤土5%粒状、10YR5/8黄褐色砂質壤土3%粒状混入
竪穴埋土	D 2	10YR2/3黒褐色シルト質壤土	10YR2/1黒色シルト質壤土3%粉粒状混入 木炭を含む
竪穴埋土	D 3	10YR4/4暗褐色シルト質壤土	10YR5/6黄褐色砂質壤土5%塊状、10YR7/8黄褐色砂質壤土3%塊状混入
竪穴埋土	E	10YR3/3暗褐色シルト質壤土	10YR5/6黄褐色砂質壤土3%層状混入
竪穴埋土	F 1	R5/8明赤褐色焼土	—
竪穴埋土	G	5/6黄褐色砂質壤土	10YR7/8黄褐色砂質壤土5%粒塊状混入

HH 2 3  
竪穴住居跡土層

東地区  
HK12土層

層名	基本土	混入土
HK12埋土 K1	10YR2/2黒褐色シルト質壤土	10YR5/8黄褐色砂質土5%粉状混入 礫を含む
HK12埋土 K2	10YR3/4暗褐色シルト質壤土	10YR7/8黄橙色砂質土7%粒塊状混入
HK12埋土 K3	10YR2/3黒褐色シルト質壤土	10YR5/8黄褐色砂質土3%塊状混入
HK12埋土 L	10YR4/4褐色シルト質壤土	10YR3/2暗褐色シルト質壤土3%塊状混入
HK12埋土 M	10YR4/6褐色シルト質壤土	10YR3/4褐色シルト質壤土2%層状混入

HK13土層

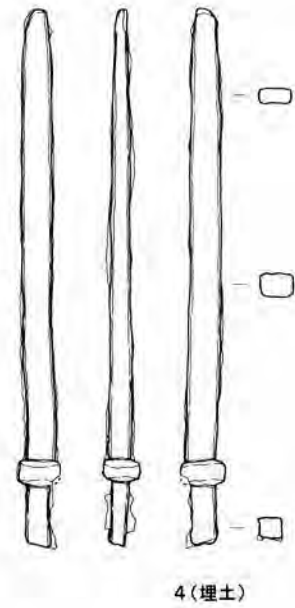
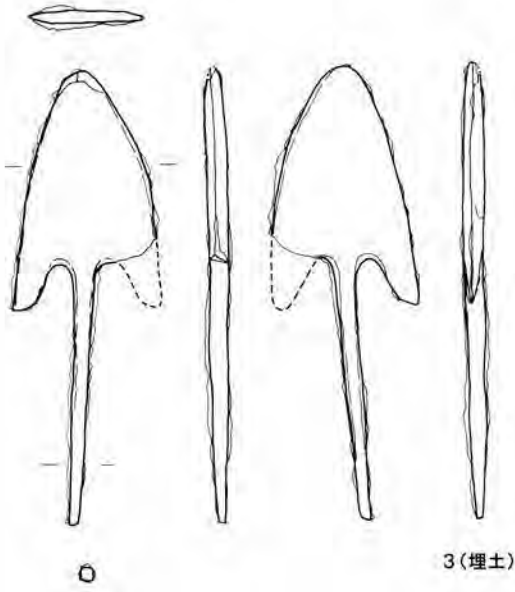
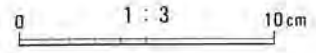
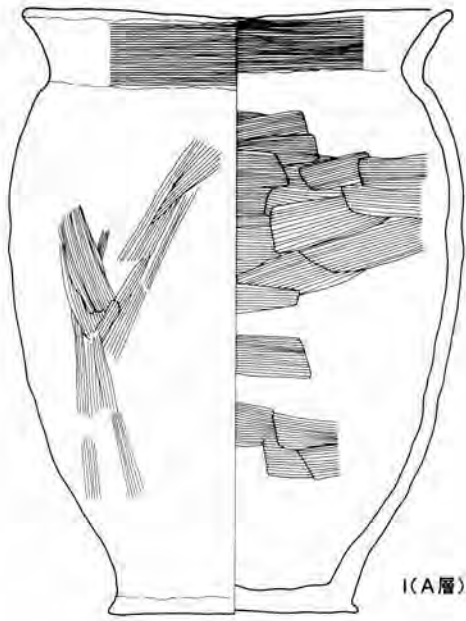
HK13埋土 N1	10YR3/2黒褐色シルト質壤土	10YR3/4暗褐色シルト質壤土10%塊状、10YR5/8黄褐色砂質土2%粒塊状混入 木炭、焼土を含む
HK13埋土 N2	10YR2/2黒褐色シルト質壤土	10YR3/4暗褐色シルト質壤土5%塊状混入 礫を含む
HK13埋土 N3	10YR2/1黒色シルト質壤土	10YR3/2黒褐色シルト質壤土3%塊状、10YR3/4暗褐色シルト質壤土2%塊状、 10YR5/8黄褐色砂質土1%粒状混入 礫を含む
HK13埋土 O	10YR4/4褐色シルト質壤土	10YR3/4暗褐色シルト質壤土7%塊状、10YR2/2黒褐色シルト質壤土3%塊状、 10YR5/8黄褐色砂質土2%粒塊状、10YR7/8黄橙色砂質土1%粒塊状混入 焼土
HK13埋土 P1	10YR2/1黒色シルト質壤土	礫、木炭を含む
HK13埋土 P2	10YR3/4暗褐色シルト質壤土	10YR3/2黒褐色シルト質壤土7%粒塊状、10YR7/8黄橙色砂質土1%粒状混入 礫、木炭を含む

HK14土層

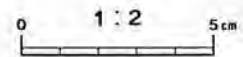
HK14埋土 Q	10YR3/4暗褐色シルト質壤土	—
HK14埋土 R1	10YR3/4暗褐色シルト質壤土	10YR5/8黄褐色砂質土7%塊状、10YR4/4褐色シルト質壤土1%塊状混入
HK14埋土 R2	10YR2/3黒褐色シルト質壤土	10YR5/8黄褐色砂質土1%塊状混入 焼土を含む
HK14埋土 S1	10YR5/8黄褐色砂質土	—
HK14埋土 S2	10YR5/6黄褐色砂質土	10YR3/3暗褐色シルト質壤土2%層状混入 木炭を含む

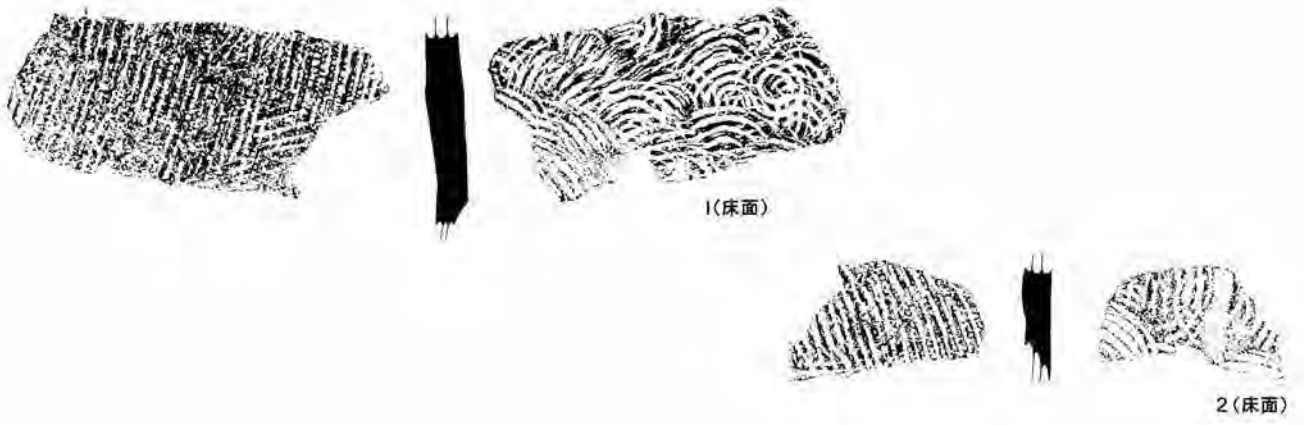
HK15土層

HK15埋土 T1	10YR3/4暗褐色シルト質壤土	10YR5/8黄褐色砂質土7%塊状、10YR4/4褐色シルト質壤土1%塊状混入
HK15埋土 T2	10YR2/3黒褐色シルト質壤土	10YR5/8黄褐色砂質土1%塊状混入 木炭を含む
HK15埋土 T3	10YR2/2黒褐色シルト質壤土	10YR5/8黄褐色砂質土1%塊状混入 焼土を含む
HK15埋土 T4	10YR4/4褐色シルト質壤土	10YR5/8黄褐色砂質土5%粒塊状混入
HK15埋土 T5	10YR3/4暗褐色シルト質壤土	10YR5/8黄褐色砂質土3%粉粒状 木炭を含む
HK15埋土 T6	10YR3/4暗褐色シルト質壤土	10YR2/3黒褐色シルト質壤土30%塊状、10YR4/4褐色シルト質壤土20%層状混入



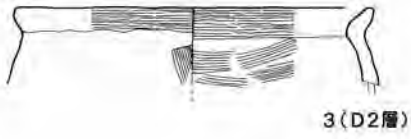
第197図 HH22 竖穴住居跡出土遺物



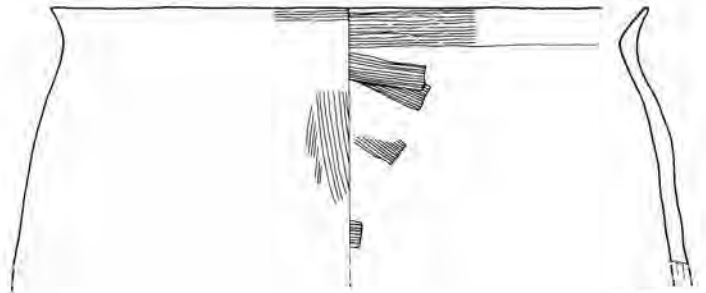


1(床面)

2(床面)



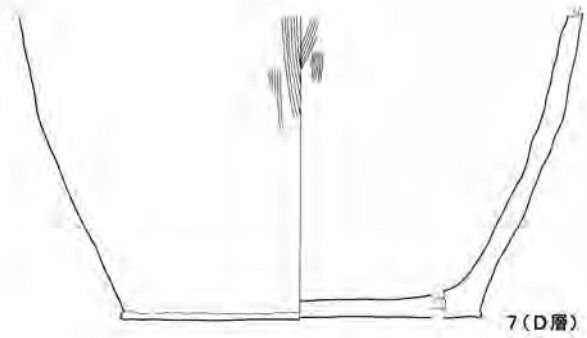
3(D2層)



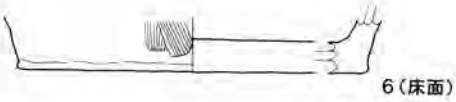
4(D2層)



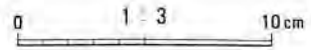
5(床面)



7(D層)

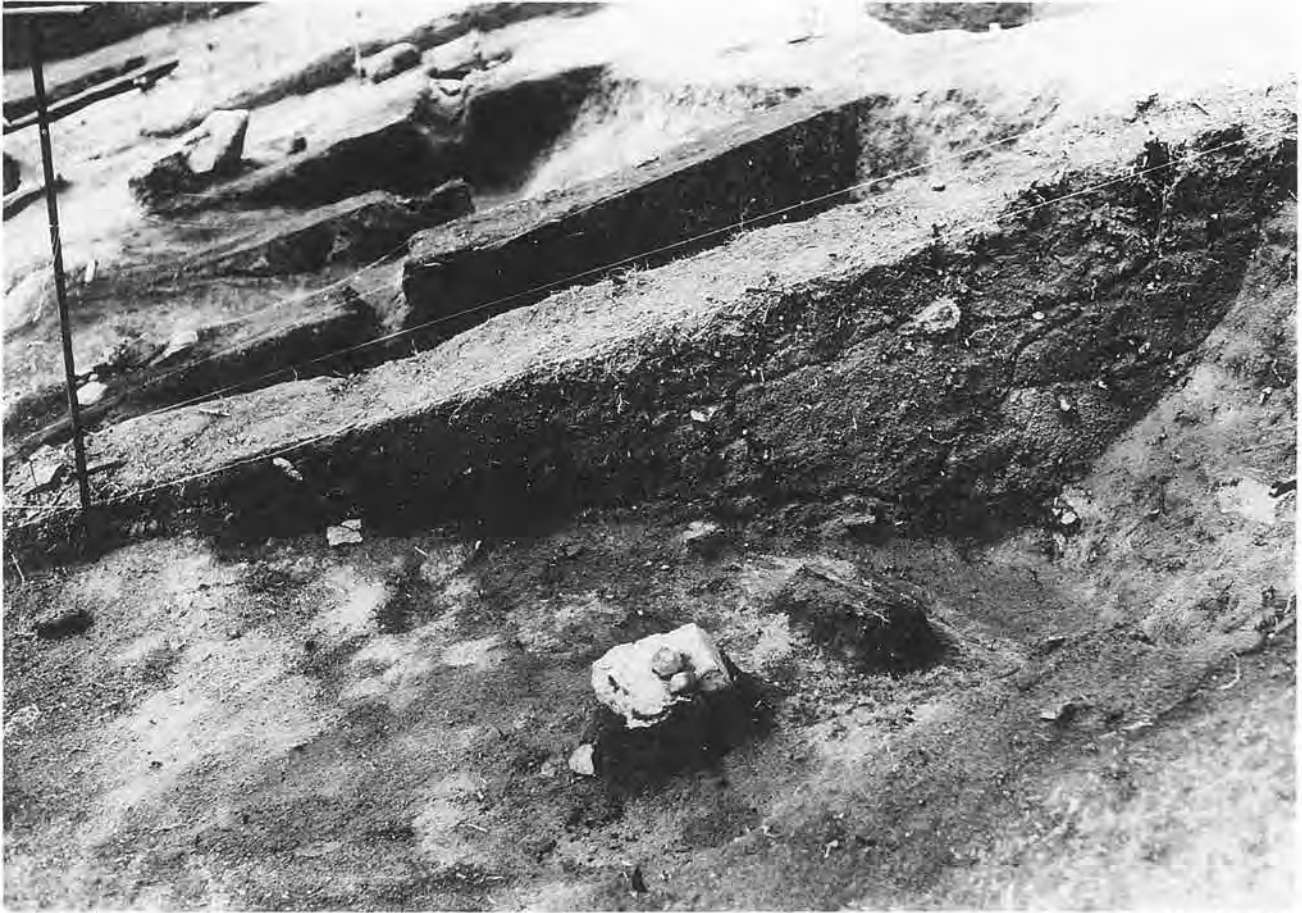


6(床面)



第198図 HH23 竪穴住居跡出土遺物





HH23 竪穴住居跡埋土(Sec.b)

Photo.264



HK13、HK14土坑(南東より)

Photo.265



Photo.266

HK13土坑埋土



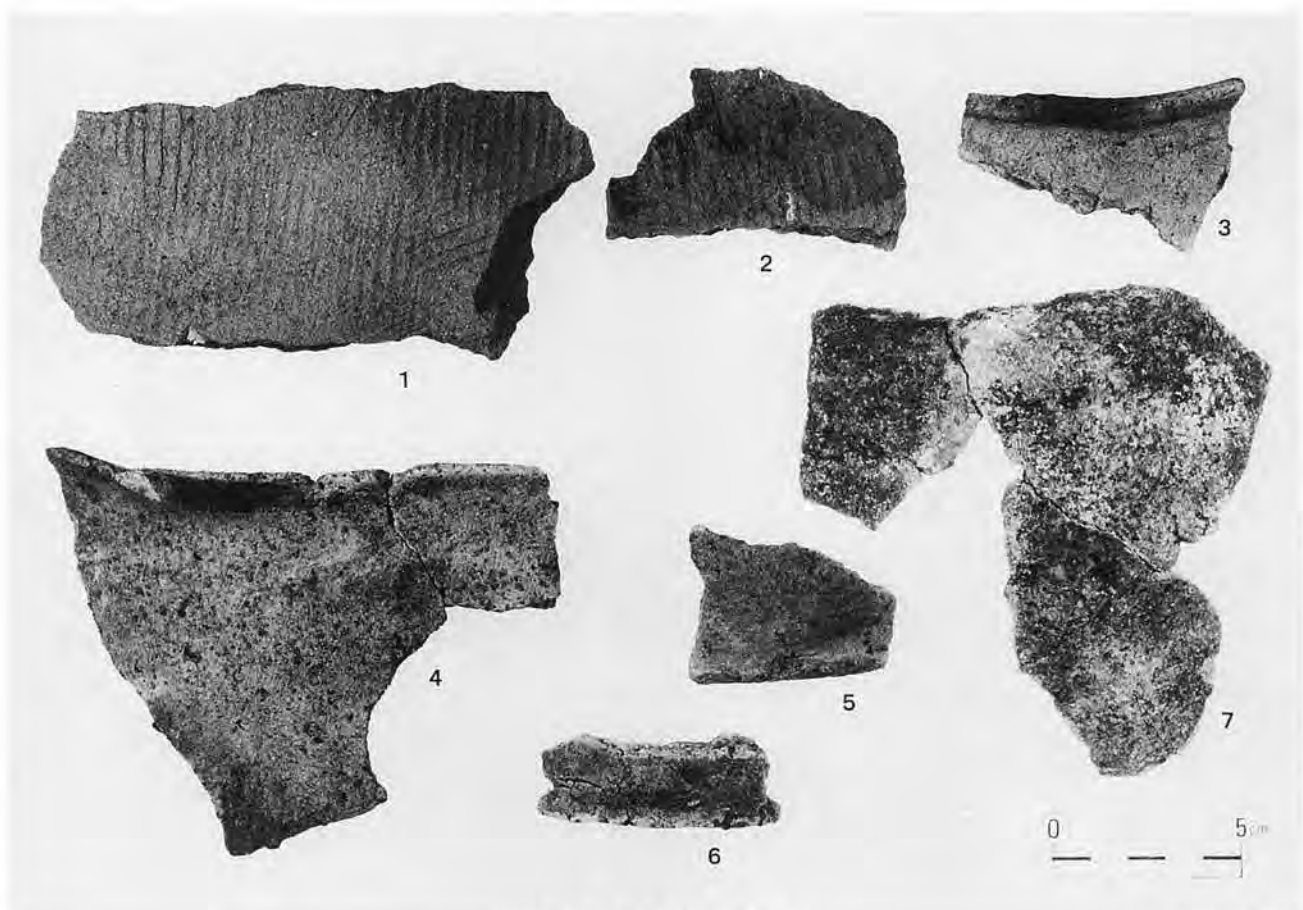
Photo.267

HK14土坑埋土



HH22 豎穴住居跡出土遺物

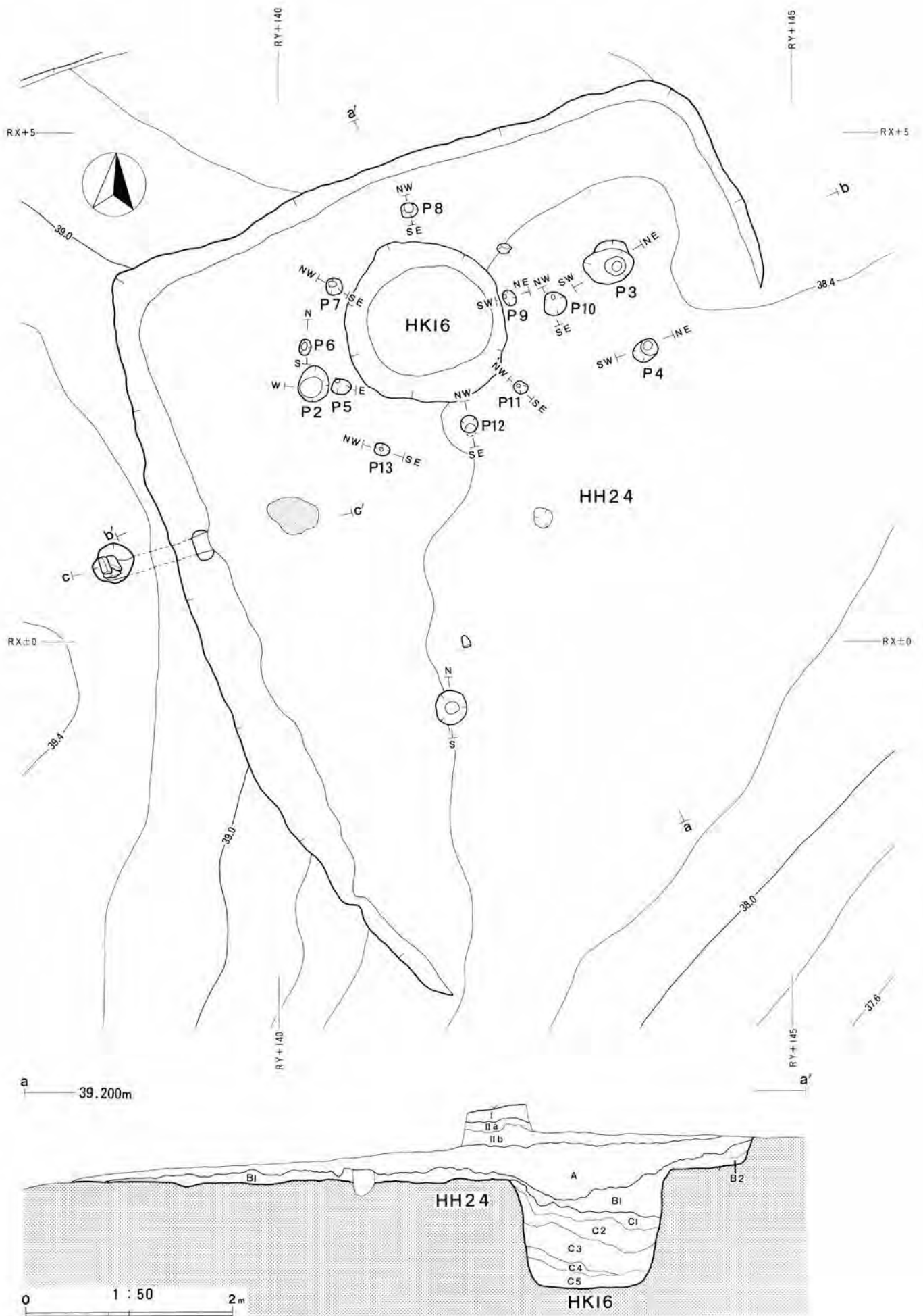
Photo.268



HH23 豎穴住居跡出土遺物

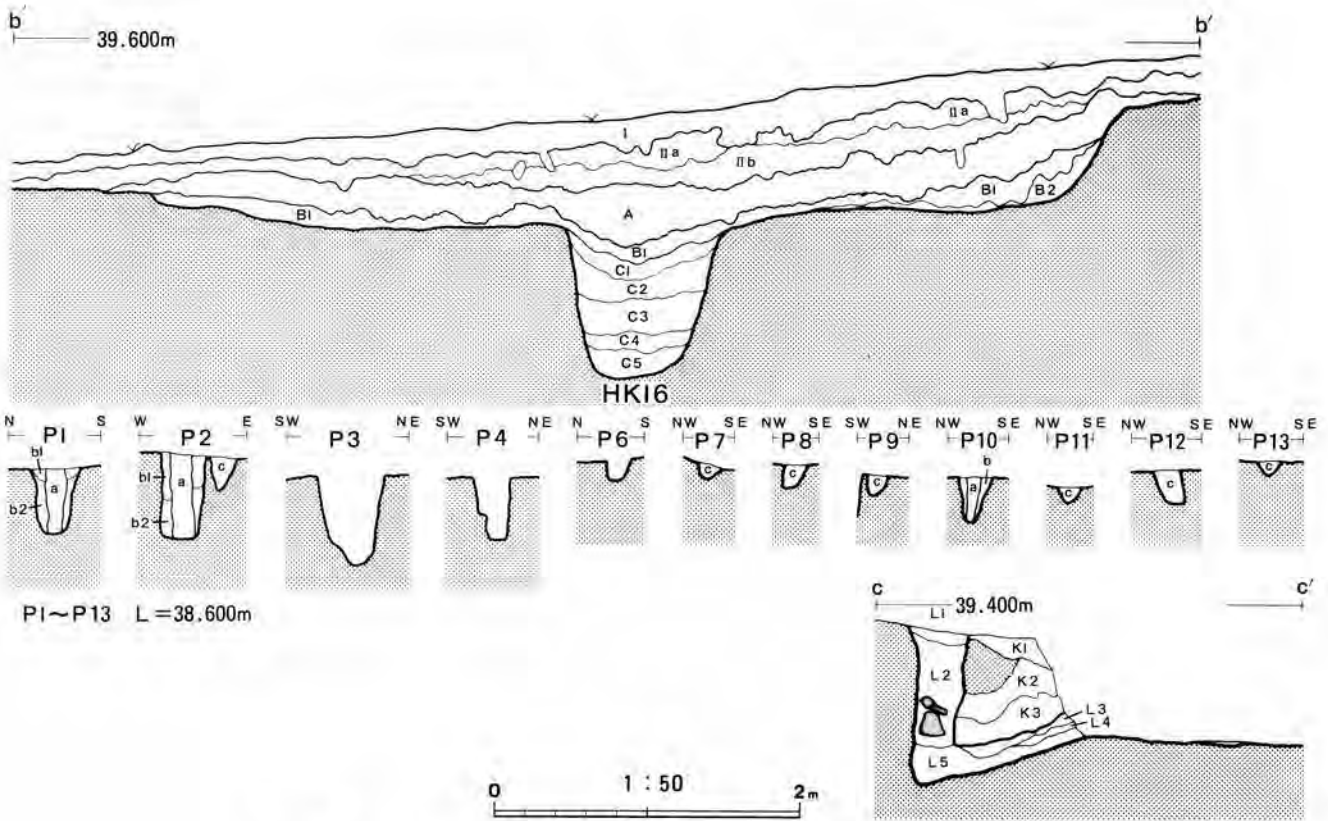
Photo.269





第199图 HH24竖穴住居跡・HKI6土坑平面图、土层断面图





第200図 HH24 竪穴住居跡、HK16 土坑土層断面図

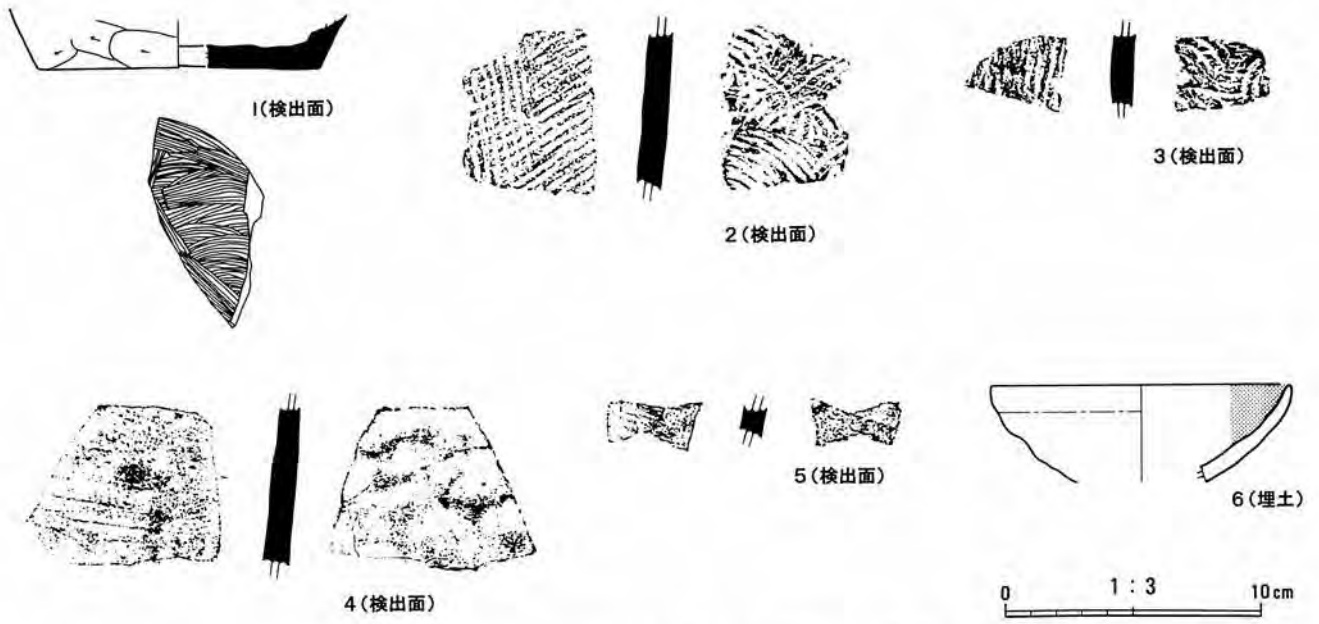
層名	基本土	混入土
表土	I 10YR3/4暗褐色シルト質壤土	—
竪穴埋土	II a 10YR4/4褐色シルト質壤土	—
竪穴埋土	II b 10YR3/3暗褐色シルト質壤土	10YR4/4褐色シルト質壤土2%塊状、10YR5/6黄褐色砂質壤土1%粒状混入
竪穴埋土	A 10YR3/2黒褐色シルト質壤土	10YR3/4暗褐色シルト質壤土5%塊状、10YR5/6黄褐色砂質壤土1%粒状、10YR7/8黄褐色砂土1%粒状混入 木炭含む
竪穴埋土	B 1 10YR3/4暗褐色シルト質壤土	10YR4/4褐色シルト質壤土20%塊状、10YR5/8黄褐色砂土2%粒状、10YR7/8黄褐色砂土1%粒状混入 木炭含む
竪穴埋土	B 2 10YR5/8黄褐色シルト質壤土	10YR3/4暗褐色シルト質壤土5%塊状、10YR7/8黄褐色砂土3%塊状混入
土坑埋土	C 1 10YR7/8黄褐色砂質壤土	10YR3/4暗褐色シルト質壤土15%塊状、10YR5/8黄褐色シルト質壤土10%粒状混入
土坑埋土	C 2 10YR2/3黒褐色シルト質壤土	10YR5/6黄褐色砂質壤土7%粒状 木炭片多く含む
土坑埋土	C 3 10YR5/6黄褐色砂質壤土	10YR3/4暗褐色シルト質壤土5%塊状混入
土坑埋土	C 4 10YR2/2黒褐色シルト質壤土	10YR5/8黄褐色砂質壤土7%粒状、10YR7/8黄褐色砂土5%粒状、木炭、焼土混入
土坑埋土	C 5 10YR5/6黄褐色砂質壤土	10YR3/4暗褐色シルト質壤土1%粒状、10YR2/3黒褐色シルト質壤土3%粒状混入
P 1 柱痕	a 10YR2/3黒褐色砂質壤土	10YR5/8黄褐色砂土3%粒状混入
P 1 埋土	b 1 10YR5/6黄褐色砂土	10YR2/3黒褐色砂質壤土5%粒状混入
P 1 埋土	b 2 10YR5/6黄褐色砂土	10YR5/6黄褐色砂土10%塊状、10YR7/8黄褐色砂土3%粒状混入
P 2 柱痕	a 10YR2/2黒褐色砂質壤土	10YR4/4褐色砂質壤土3%塊状混入
P 2 埋土	b 1 10YR5/6黄褐色砂土	10YR2/3黒褐色砂質壤土10%粒状混入
P 2 埋土	b 2 10YR5/6黄褐色砂土	10YR3/3暗褐色砂質壤土3%粒状、10YR7/8黄褐色砂土5%塊状混入
P 10 柱痕	a 10YR2/3黒褐色砂質壤土	10YR3/3暗褐色砂質壤土5%粒状混入
P 10 埋土	b 10YR4/6褐色砂壤土	10YR5/6黄褐色砂土10%塊状混入
P 5, 7, 8, 9 P 11, 12 P 13 埋土	c 10YR3/4暗褐色シルト質壤土	10YR4/4褐色シルト質壤土5%粒状、10YR5/8黄褐色砂土1%粒状混入
カマド構築土	K 1 10YR3/3暗褐色シルト質壤土	10YR4/4褐色シルト質壤土10%粒状、10YR7/8黄褐色砂質壤土5%粒状、10YR6/8明黄褐色砂質壤土2%粒状混入
カマド構築土	K 2 10YR5/8黄褐色砂質壤土	10YR7/8黄褐色砂質壤土15%粒状、10YR4/4褐色シルト質壤土10%塊状混入
カマド構築土	K 3 10YR7/8黄褐色砂質壤土	10YR6/6明黄褐色砂質壤土2%粒状混入
カマド埋土	L 1 10YR4/4褐色シルト質壤土	10YR7/8黄褐色砂質壤土1%粒状混入 木炭
カマド埋土	L 2 10YR4/6褐色シルト質壤土	10YR7/8黄褐色砂質壤土3%粒状、10YR4/4褐色シルト質壤土3%粒状、10YR8/8黄褐色砂質壤土1%粒状混入 木炭
カマド埋土	L 3 10YR4/6褐色シルト質壤土	10YR7/8黄褐色砂質壤土15%粒状混入 木炭
カマド埋土	L 4 10YR7/8黄褐色砂質壤土	—
カマド埋土	L 5 10YR4/4褐色シルト質壤土	10YR7/8黄褐色砂質壤土2%粒状、10YR5/6黄褐色砂質壤土1%粒状混入 木炭片、焼土粒含む

東地区  
HH24  
竪穴住居跡土層

HK16 土坑

P1~P13

カマド土層



第201図 HH24 竖穴住居跡出土遺物

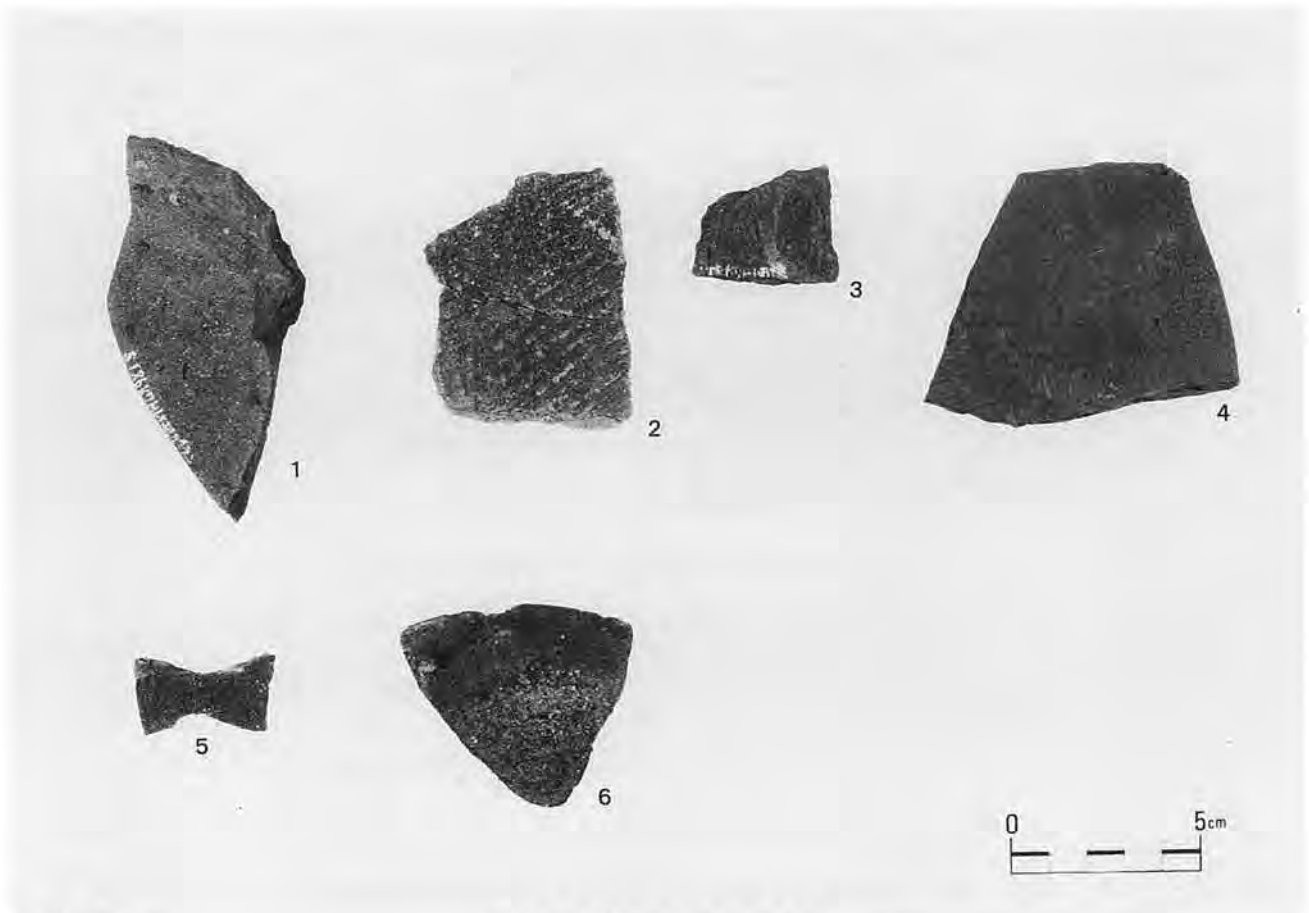


Photo.270

HH24 竖穴住居跡出土遺物



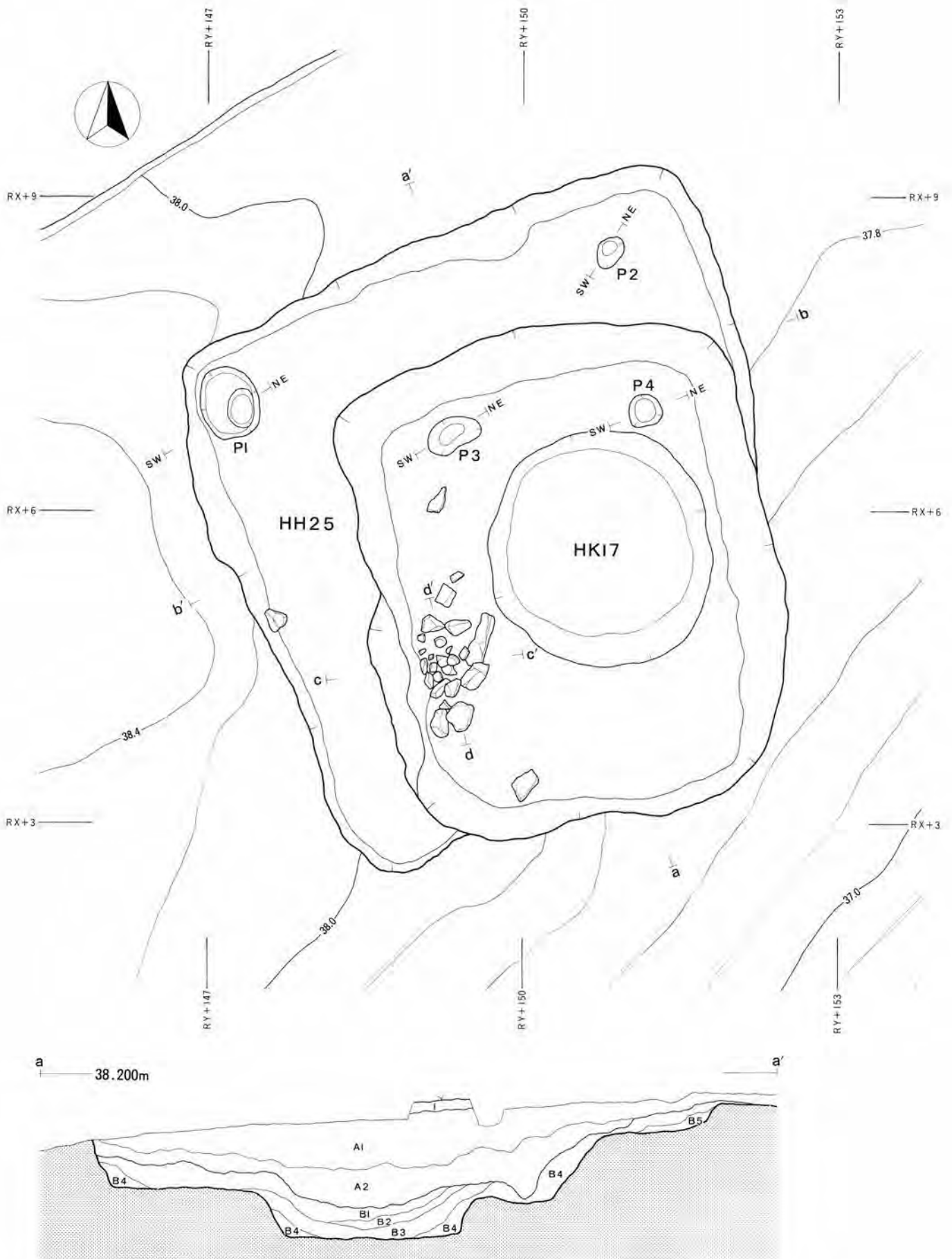
HH24 竪穴住居跡(西より)

Photo.271



HK16 土坑埋土(Sec.a)

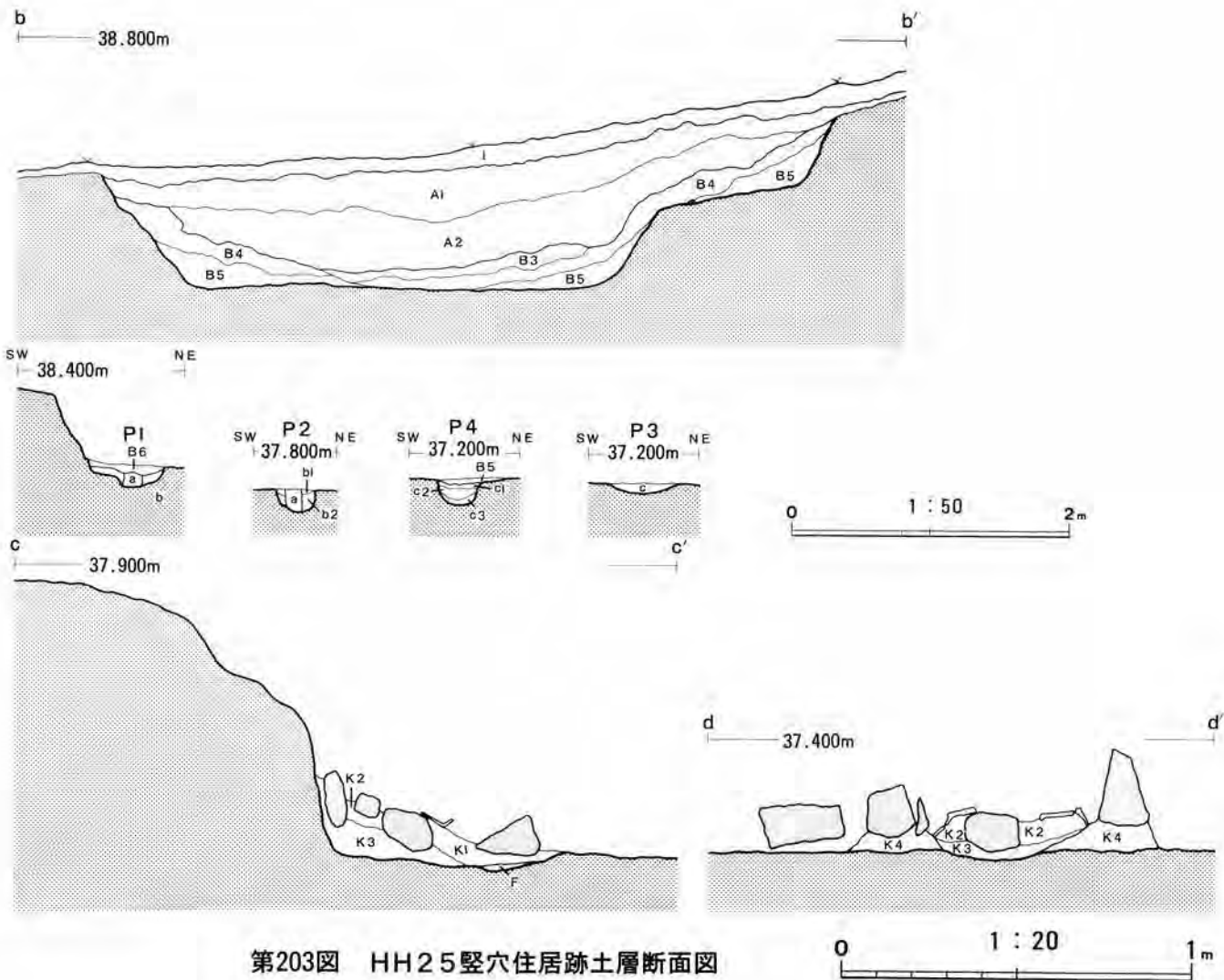
Photo.272



第202図 HH25竖穴住居跡・HK17土坑平面図、土層断面図

0 1 : 50 2m





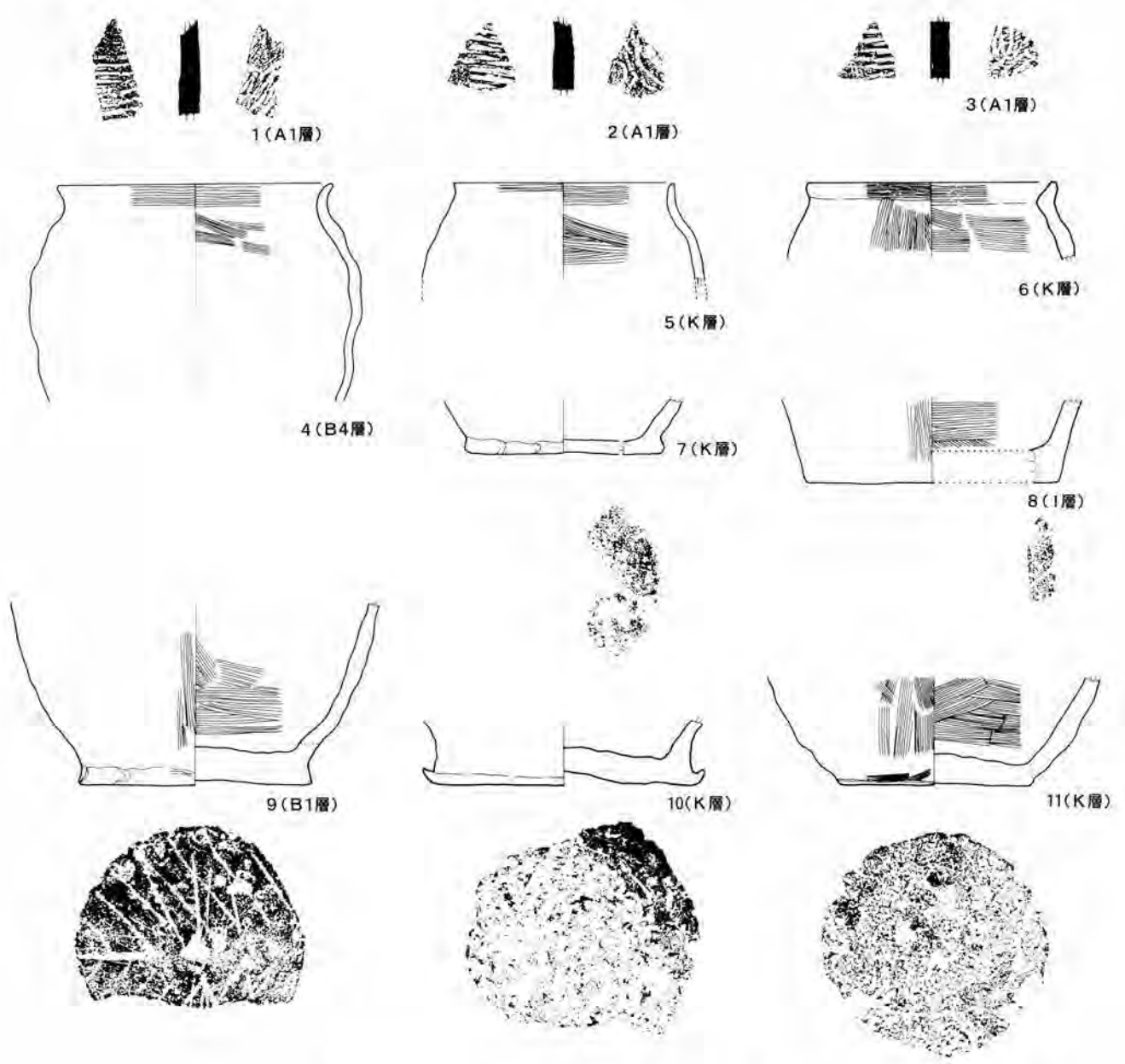
第203図 HH25 竪穴住居跡土層断面図

層名	基本土	混入土
表土	I	10YR3/4暗褐色シルト質壤土
埋土	A1	10YR3/4暗褐色シルト質壤土 10YR4/4褐色シルト質壤土1%塊状混入
埋土	A2	10YR3/2暗褐色シルト質壤土 10YR3/4暗褐色シルト質壤土20%塊状, 10YR4/4褐色砂質壤土3%粒塊状, 10YR5/8黄褐色砂質壤土1%粒状混入
埋土	C1	10YR2/2黒褐色シルト質壤土 10YR4/6褐色シルト質壤土7%塊状, 10YR5/8黄褐色砂質壤土5%粒塊状混入 焼土
埋土	B2	10YR3/4暗褐色シルト質壤土 10YR2/2黒褐色シルト質壤土15%塊状, 10YR5/8黄褐色砂質壤土1%粒状混入 木炭
埋土	B3	10YR2/2黒褐色シルト質壤土 10YR4/6褐色シルト質壤土15%塊状混入
埋土	B4	10YR5/4にぶい黄褐色シルト質壤土 10YR6/8明黄褐色シルト質壤土5%塊状, 10YR5/8黄褐色砂質壤土10%塊状, 2.5Y7/6砂質壤土5%塊状混入
埋土	B5	YR3/2黒褐色砂質壤土 10YR5/8黄褐色砂質壤土5%塊状, 10YR6/8明黄褐色砂質壤土3%塊状混入
埋土	B6	10YR5/6黄褐色砂質壤土 10YR7/8黄褐色砂土10%粒塊状混入
P1埋土	a	10YR6/8明黄褐色砂質壤土 10YR7/8黄褐色砂土1%粒状混入
P1埋土	b	10YR6/8明黄褐色砂質壤土 10YR7/8黄褐色砂土3%粒状混入
P2柱痕	a	10YR5/6黄褐色砂質壤土
P2埋土	b1	10YR5/8黄褐色砂質壤土
P2埋土	b2	10YR6/8明黄褐色砂質壤土 10YR7/8黄褐色砂土1%粒状混入
P3埋土	c	10YR5/6黄褐色砂質壤土 10YR7/8黄褐色砂土1%粒状混入
P4埋土	c1	10YR6/8明黄褐色砂質壤土 10YR3/3暗褐色シルト質壤土5%粒状混入
P4埋土	c2	10YR7/8黄褐色砂土
P4埋土	c3	10YR5/8黄褐色砂質壤土
カマド埋土	K1	10YR3/3暗褐色砂質壤土 10YR4/4褐色砂質壤土10%塊状, 10YR2/3黒褐色砂質壤土3%塊状混入
カマド埋土	K2	10YR2/3黒褐色シルト質壤土 木炭含む
カマド埋土	K3	10YR2/2黒褐色シルト質壤土 10YR4/4褐色シルト質壤土2%粒状混入
カマド埋土	K4	10YR3/4暗褐色シルト質壤土 10YR2/3黒褐色シルト質壤土3%粒状混入
カマド焼土	F	5YR4/6赤褐色砂質壤土 木炭含む

東地区  
HH25  
竪穴住居跡土層

P1~P4

カマド土層



第204図 HH25 竖穴住居跡出土遺物

0 1:3 10cm



HH25 竖穴住居跡埋土 (Sec.a)

Photo.273



HH25 竖穴住居跡カマド

Photo.274





Photo.275

HH25 竪穴住居跡カマド周辺遺物出土状況

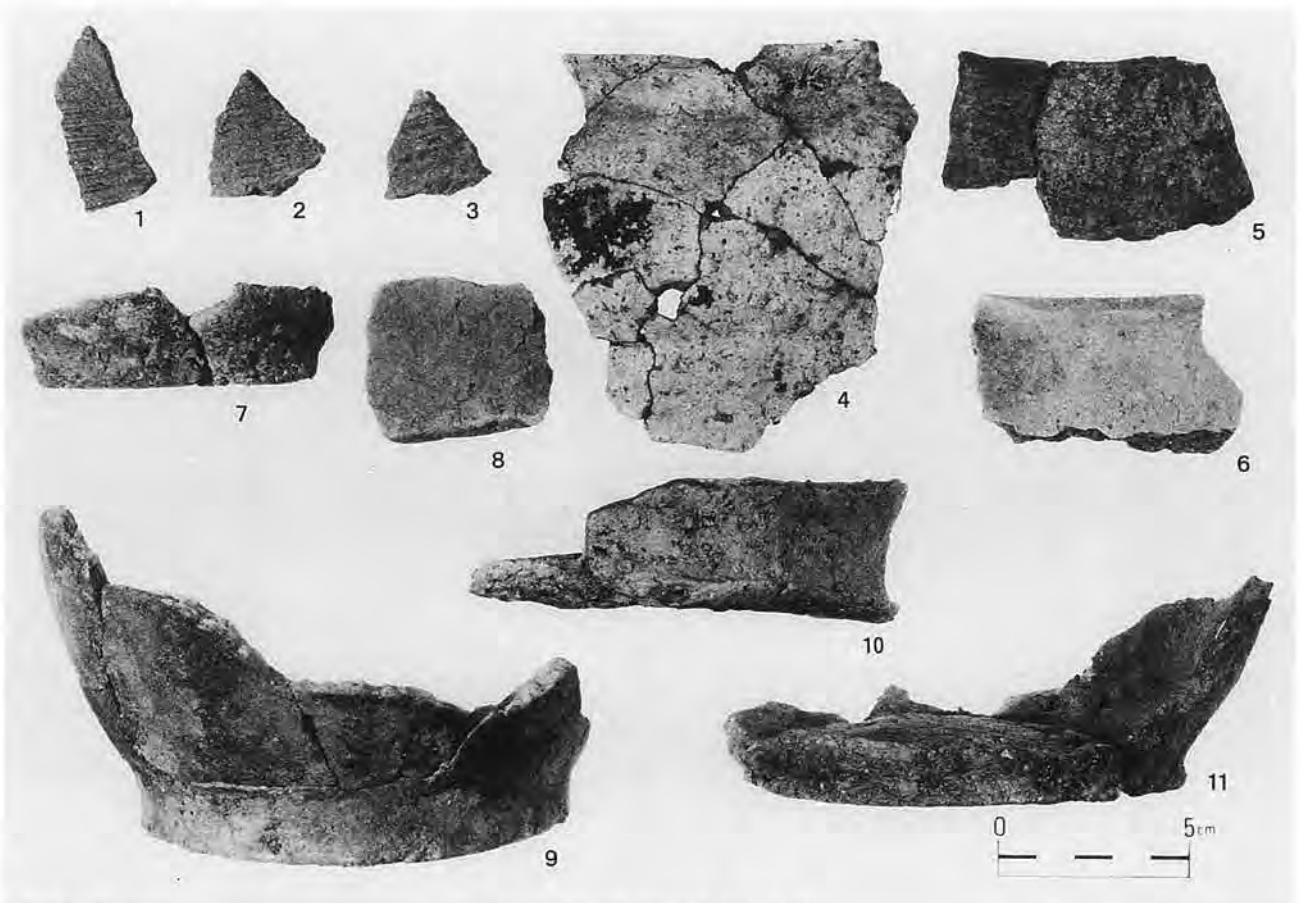
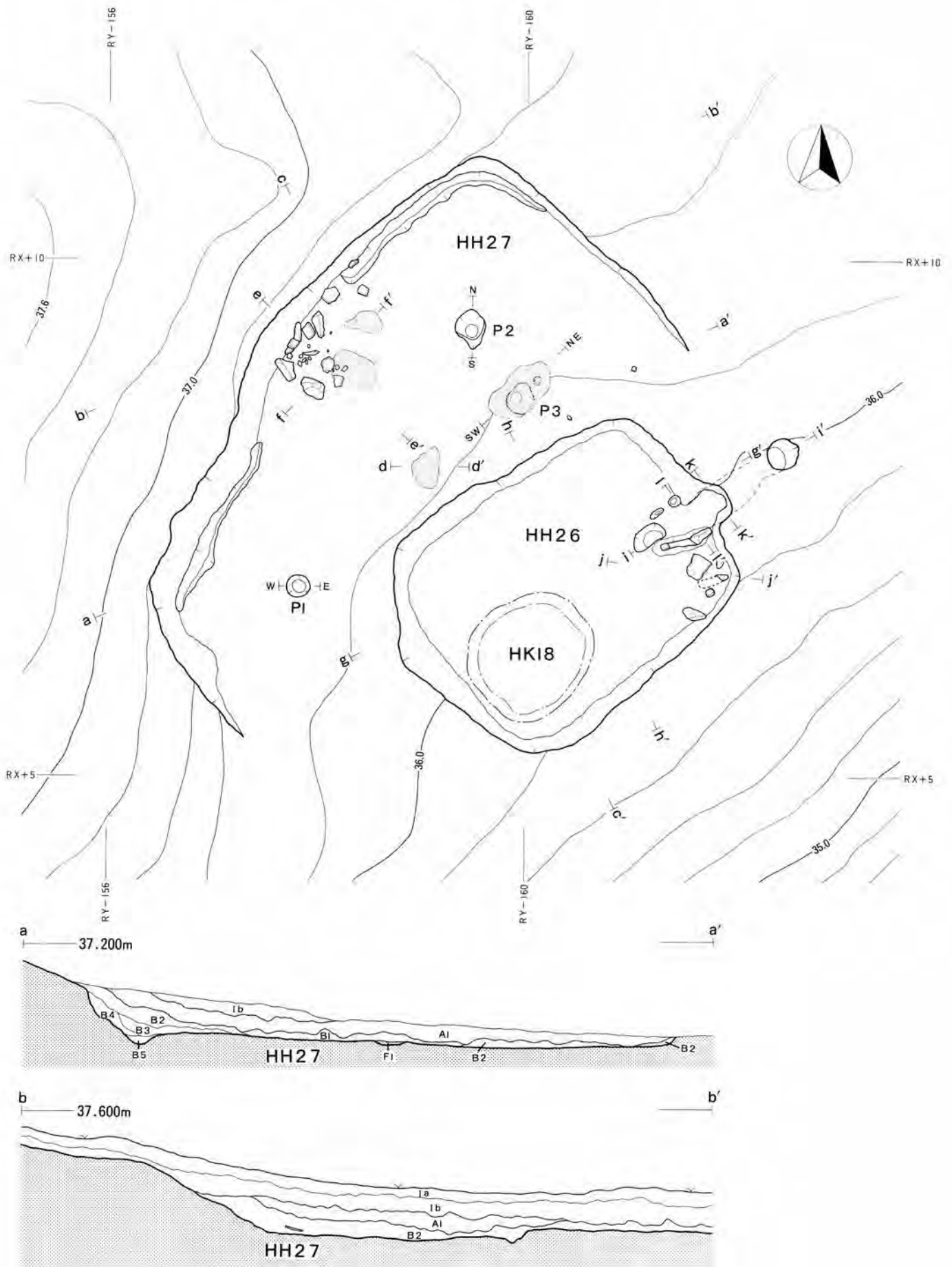


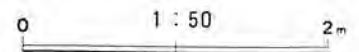
Photo.276

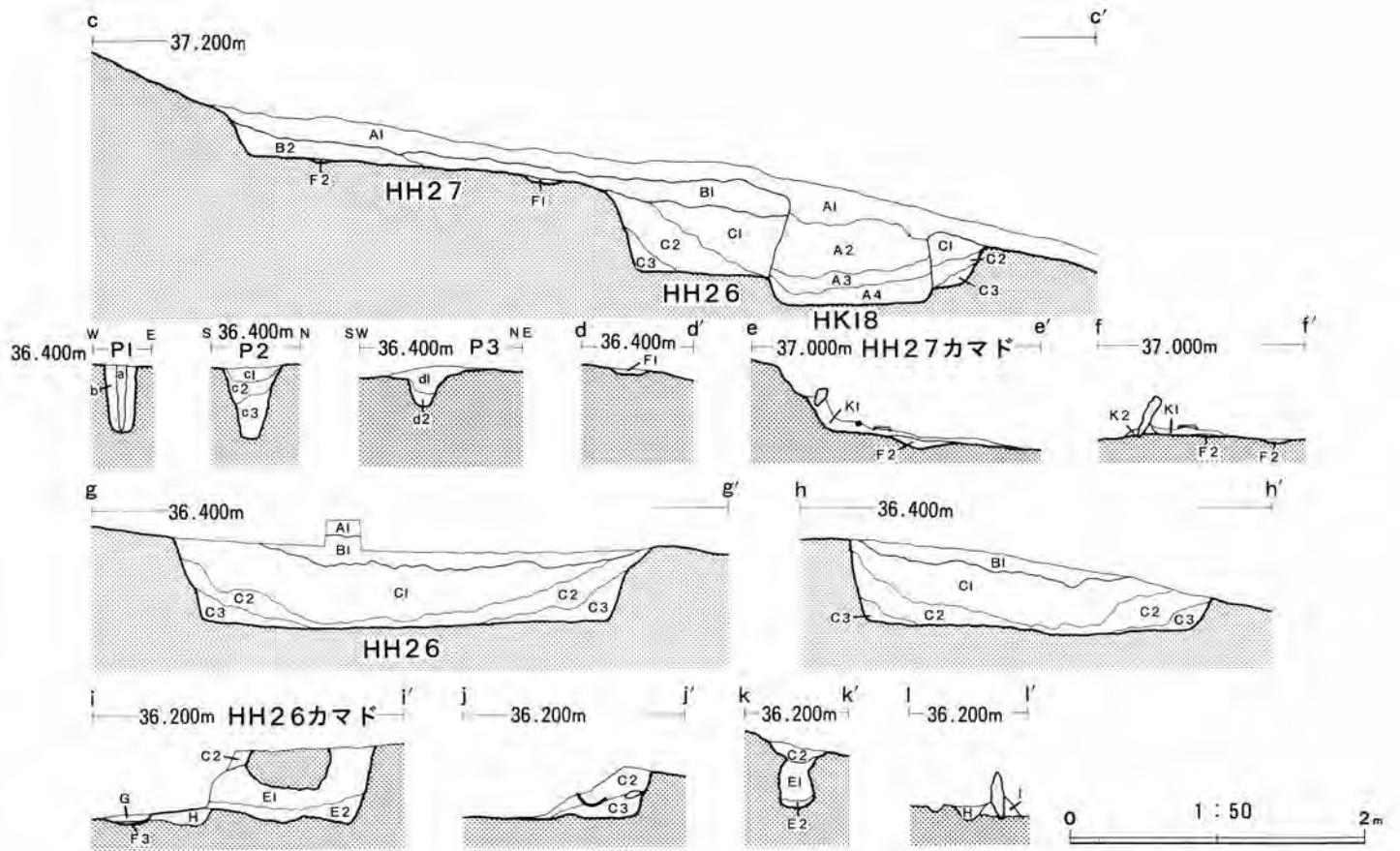
HH25 竪穴住居跡出土遺物





第205图 HH26、HH27竖穴住居跡・HK18土坑平面図、土層断面図





第 図 HH26、HH27 竪穴住居跡、HK18 土坑土層断面図

東地区土層  
HH26、27  
HK18

カマド土層  
HH26  
HH27

層名	基本土	混入土
表土	I a	10YR3/4暗褐色シルト質壤土
埋土	I b	10YR3/3暗褐色シルト質壤土
埋土	A 1	10YR3/4暗褐色シルト質壤土
埋土	A 2	10YR6/6明黄褐色砂質壤土
埋土	A 3	10YR4/6褐色シルト質壤土
埋土		10YR3/4暗褐色シルト質壤土
埋土	B 1	10YR3/3暗褐色シルト質壤土
埋土	B 2	10YR6/8明黄褐色砂質壤土
埋土	B 3	10YR2/3黒褐色シルト質壤土
埋土	B 4	10YR5/8黄褐色砂質壤土
埋土	B 5	10YR7/8黄褐色砂質壤土
埋土	C 1	10YR2/3黒褐色シルト質壤土
埋土	C 2	10YR5/6黄褐色シルト質壤土
埋土	C 3	10YR6/8黄褐色砂質壤土
焼土	F 1	2.5YR4/6赤褐色砂質壤土
P 1 柱痕	a	10YR4/6褐色砂質壤土
P 1 埋土	b	10YR6/8明黄褐色砂質壤土
P 2 柱痕	c 1	10YR5/6黄褐色砂質壤土
P 2 埋土	c 2	10YR5/8黄褐色砂質壤土
P 2 埋土	c 3	10YR6/8明黄褐色砂質壤土
P 3 埋土	d 1	5YR4/6赤褐色砂質壤土
P 3 埋土	d 2	10YR6/8明黄褐色砂質壤土
カマド埋土	K 1	10YR3/3暗褐色砂質壤土
ソデ構築土	K 2	10YR4/4褐色シルト質壤土
カマド焼土	F 2	2.5YR4/6赤褐色砂質壤土
煙道埋土	E 1	10YR5/8黄褐色砂質壤土
煙道埋土	E 2	10YR4/4褐色砂質壤土
カマド埋土	G	10YR3/3暗褐色砂質壤土
カマド埋土	H	10YR4/6褐色砂質壤土
ソデ構築土	I	10YR4/4褐色砂質壤土
カマド焼土	F 3	2.5YR4/6赤褐色砂質壤土



HH26、27 竖穴住居跡(西より)

Photo.277



HH26 竖穴住居跡、HK18 土坑埋土(Sec.c)

Photo.278





Photo.279

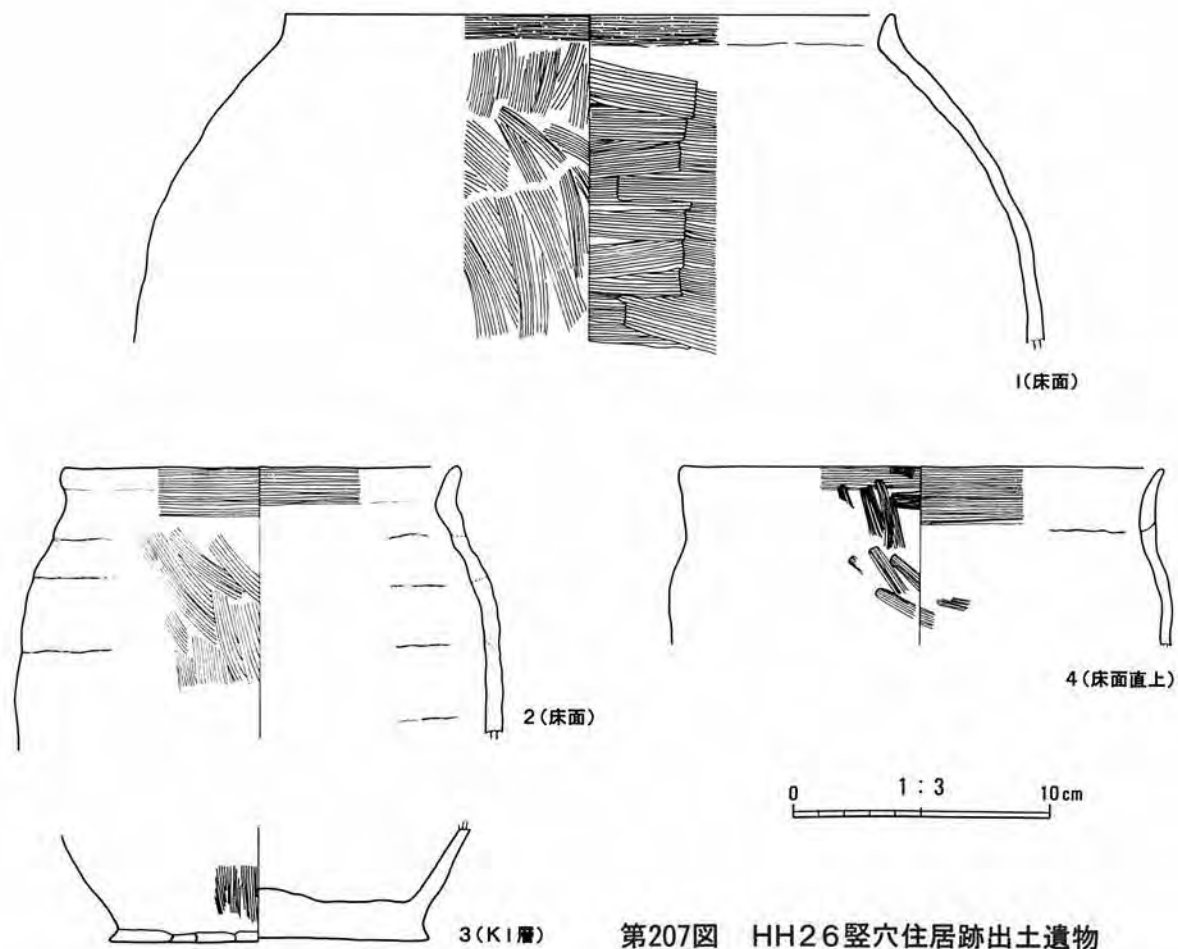
HH2 6 竪穴住居跡カマド



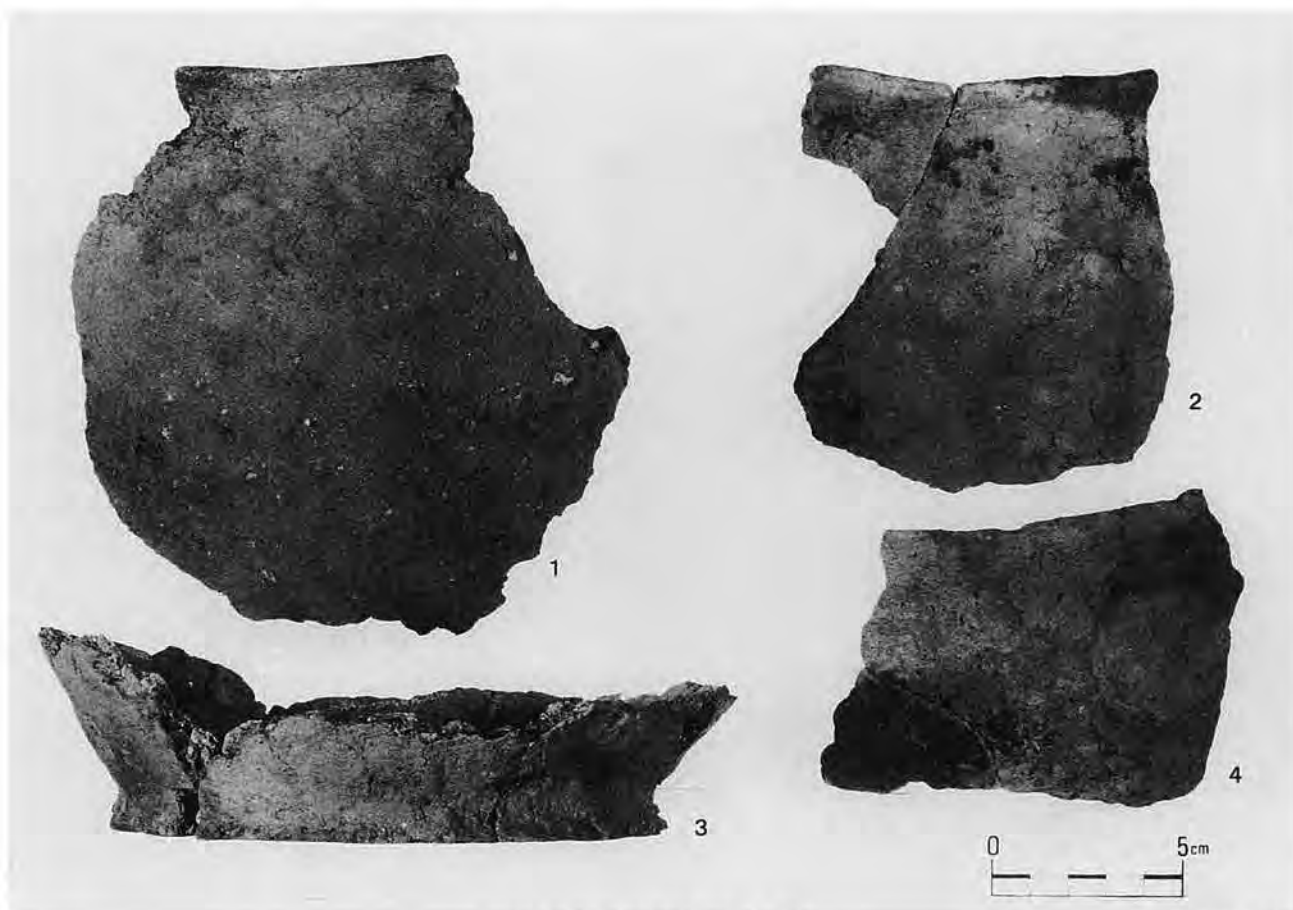
Photo.280

HH2 7 竪穴住居跡カマド



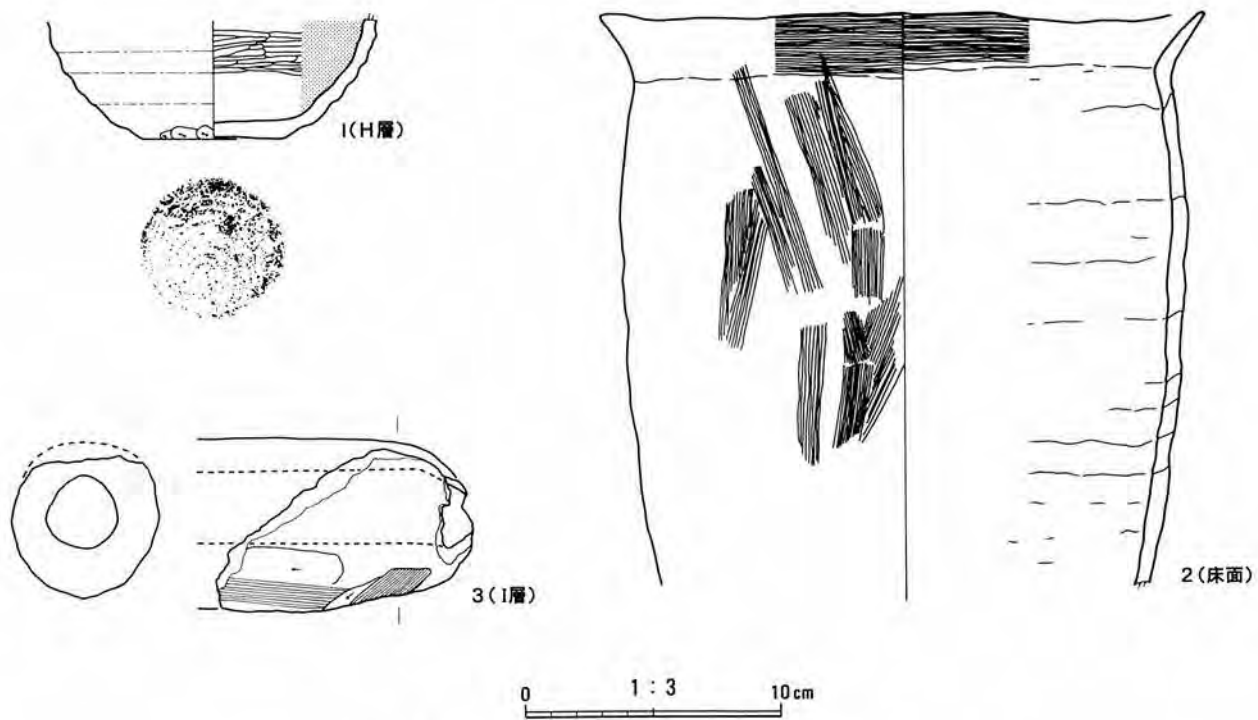


第207図 HH26 竖穴住居跡出土遺物



HH26 竖穴住居跡出土遺物

Photo.281



第208図 HH27 竖穴住居跡出土遺物

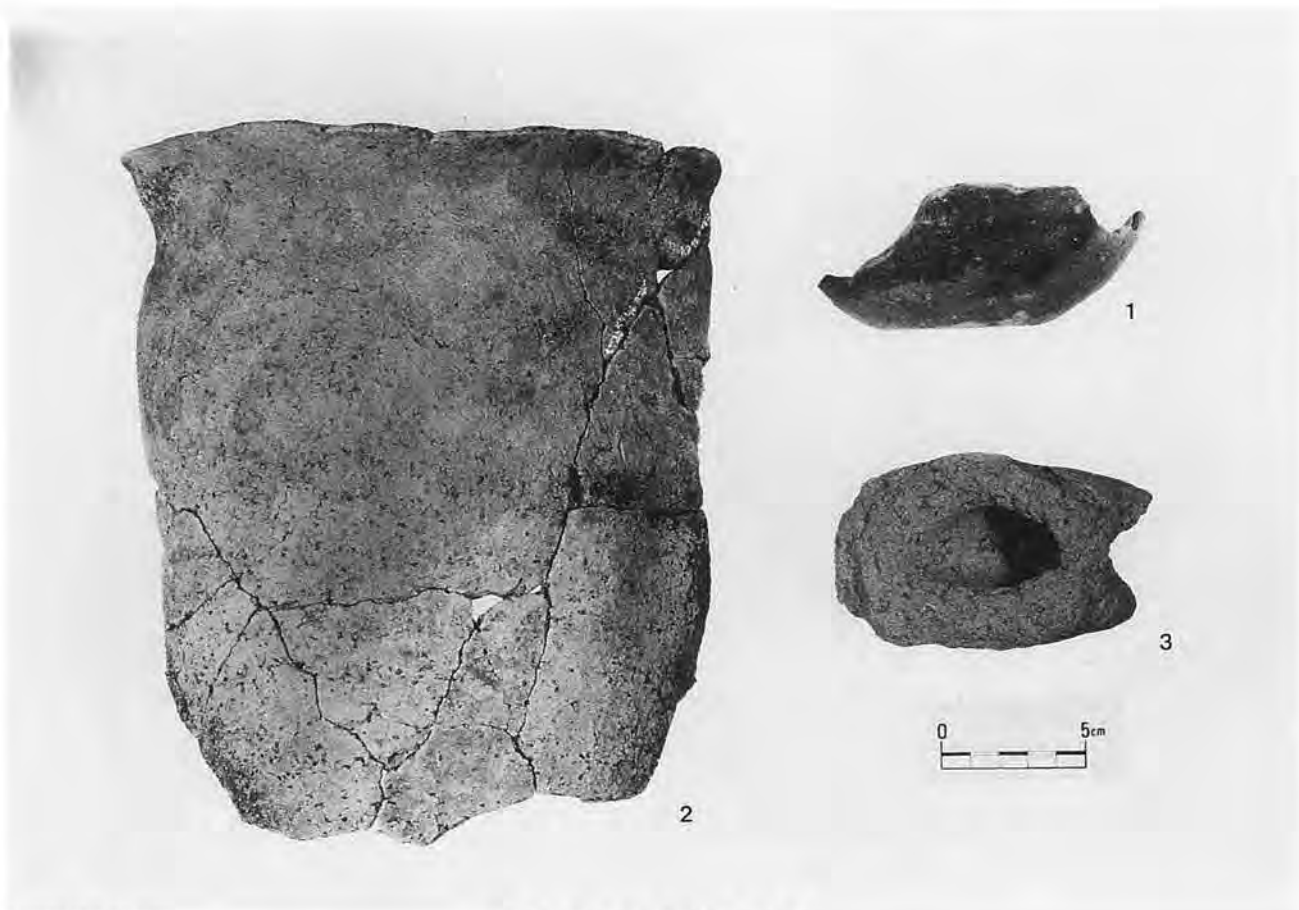
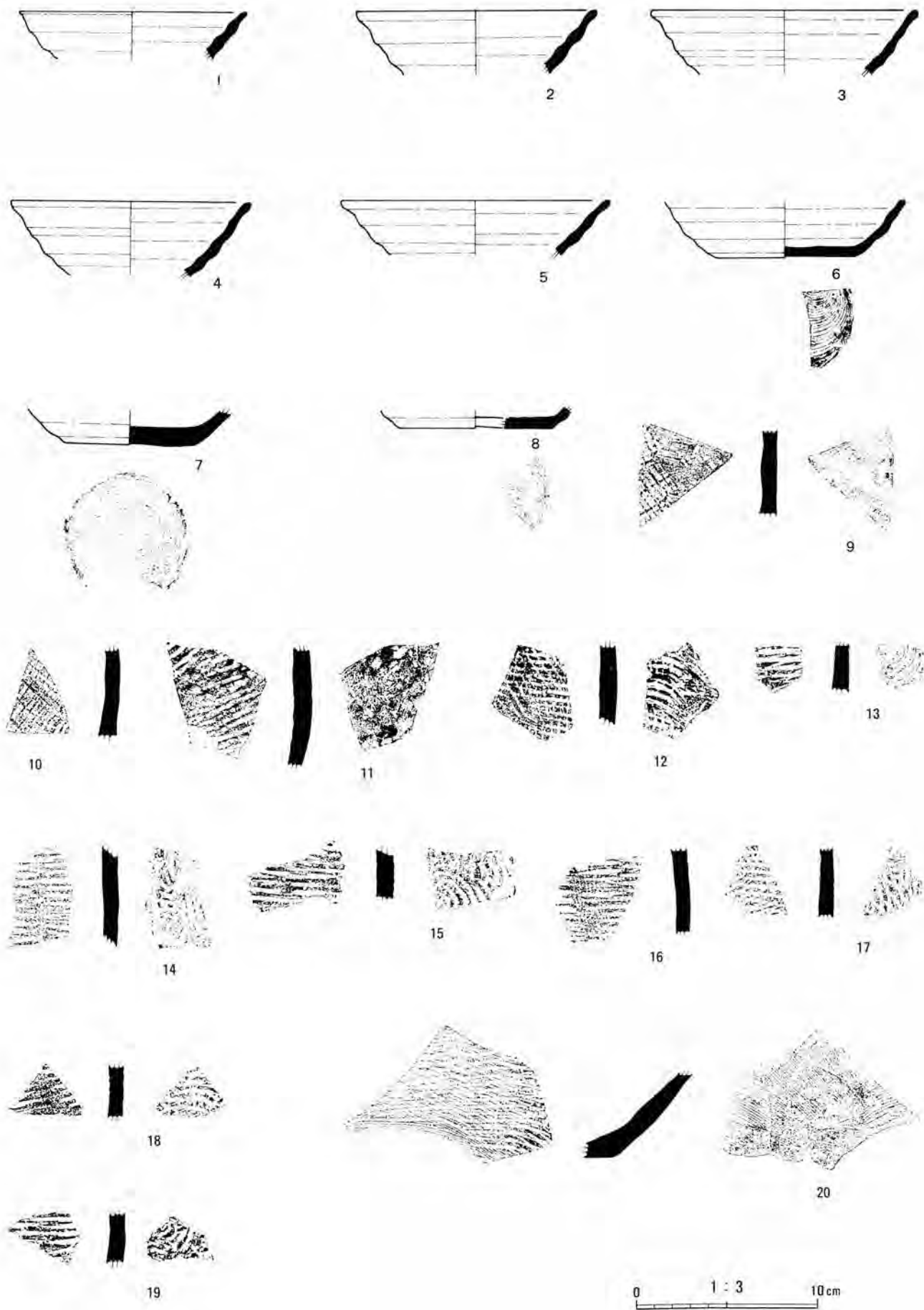
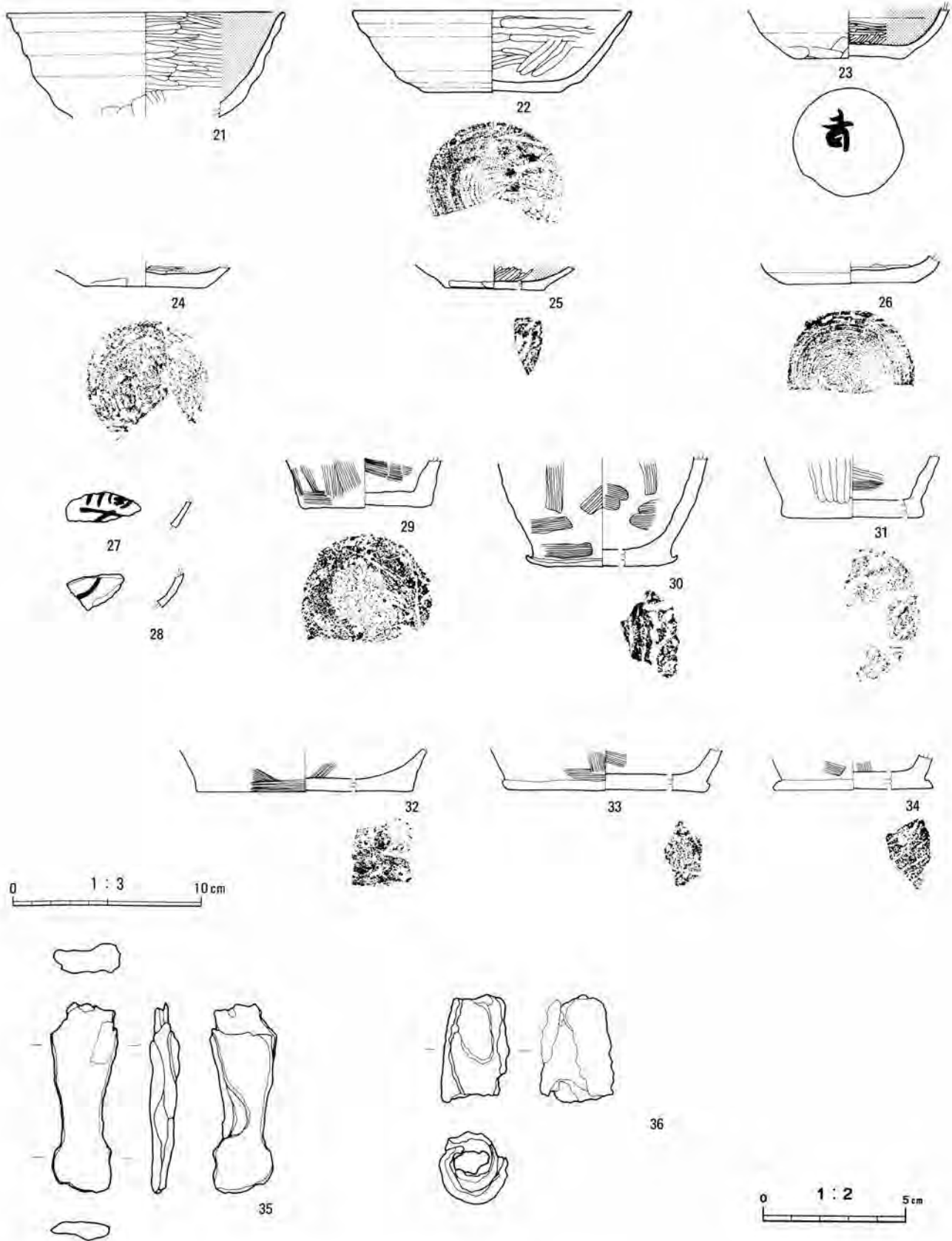


Photo.282

HH27 竖穴住居跡出土遺物

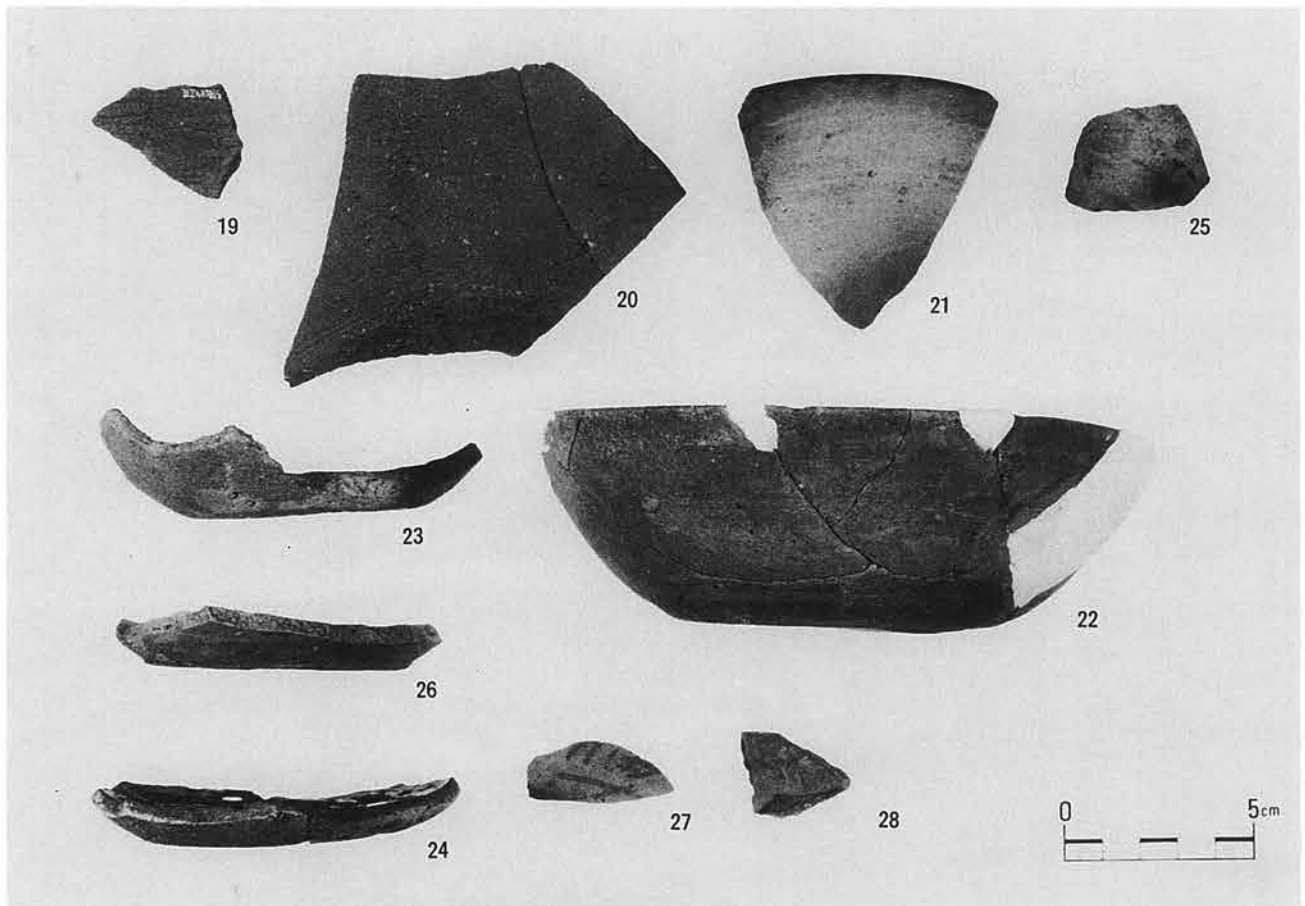
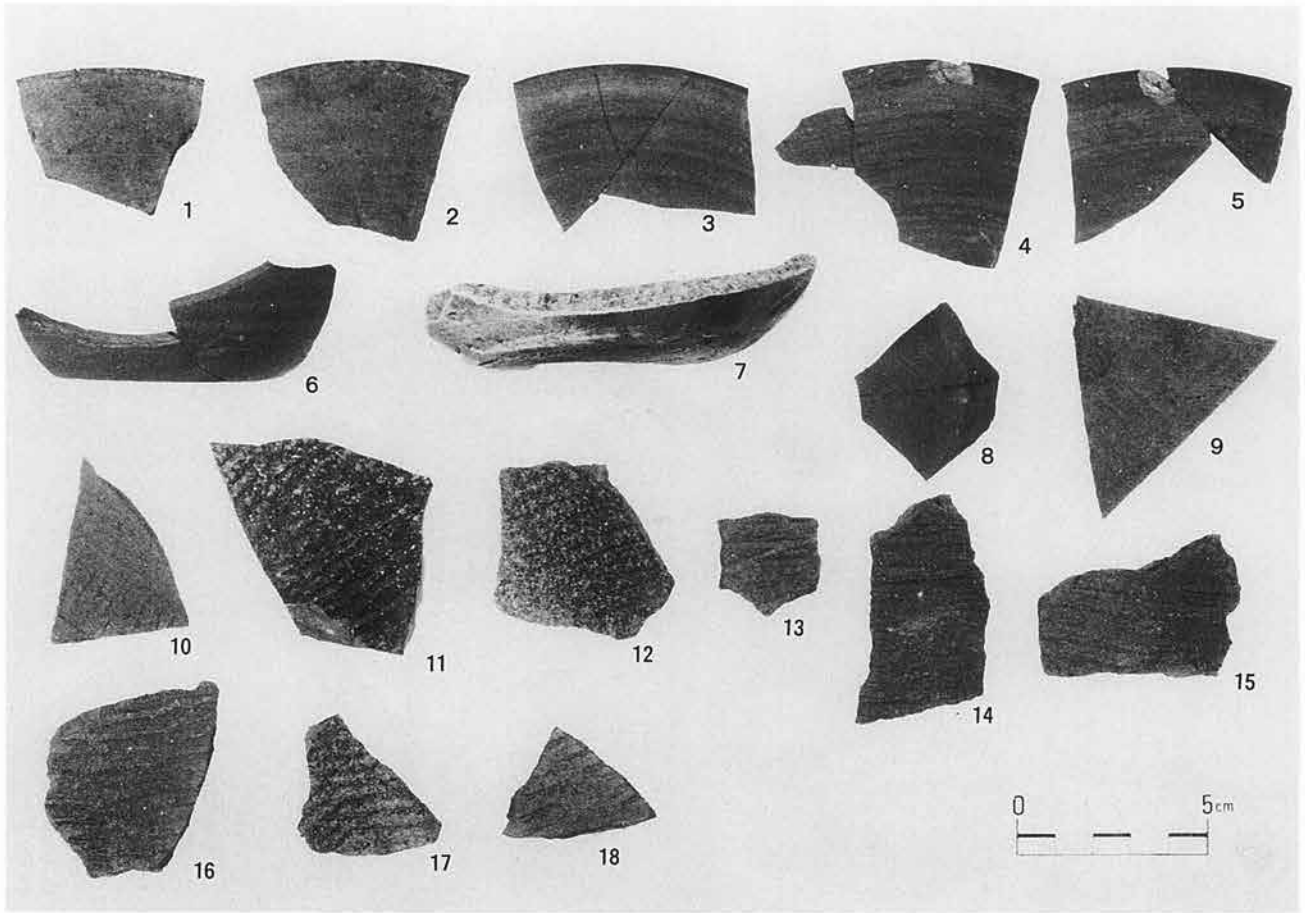


第209図 東地区遺構外出土遺物(1)



第210図 東地区遺構外出土遺物(2)





東地区遺構外出土遺物

Photo.283



Photo.284

磯鷄村地割分絵図(遺跡周辺部分)



Photo.285

調査地区の現況



宮古市埋蔵文化財調査報告書 43

# 磯鶏館山遺跡発掘調査報告書

— 編 版 函 —

1995. 3

編集・発行 岩手県宮古市教育委員会  
〒027 岩手県宮古市新川町2番1号  
TEL (0193) 62-2111

印刷所 ショウジ印刷株式会社  
製版電子製版部  
〒027 岩手県宮古市末広町4番10号