

宮古市の統計



令和4年版

宮古市

利用にあたって

1. 本書は、宮古市の人口、産業、文化などの各分野にわたる重要かつ基本的な統計資料を、総合的に収録したものです。
2. 収録資料は、各種統計調査の結果を中心に、当市関係各課並びに官公庁や民間団体が発表、回報または報告したものによっています。令和4年または令和3年にかかる統計資料を主としました。
3. 統計図表及び統計表の数値は、特別の表示や注釈のない限り宮古市を範囲としています。なお、旧市町村ごとの内訳欄を「地区」で表示しているものもあります。
4. 統計表中、「年次」とあるのは1月から12月までの期間です。また「年度」とあるのは4月から翌年3月までの期間です。
5. 資料の出所名や注意事項、統計表の一般的説明は脚注で表示しました。
6. 統計表中の符号の用法は、次のとおりです。
 - 「－」 皆無または該当数字がないもの
 - 「0」 単位未満のもの（例：0.4 t → 0 t など）
 - 「X」 発表をさしひかえたもの
 - 「…」 資料がなく不詳のもの
 - 「△」 減少
7. 本書の統計資料についてのご照会等は、市総務課統計係へお願いします。
【電話 0193-62-2111（内線 4213・4215）、0193-68-9063（直通）】

宮古市の位置

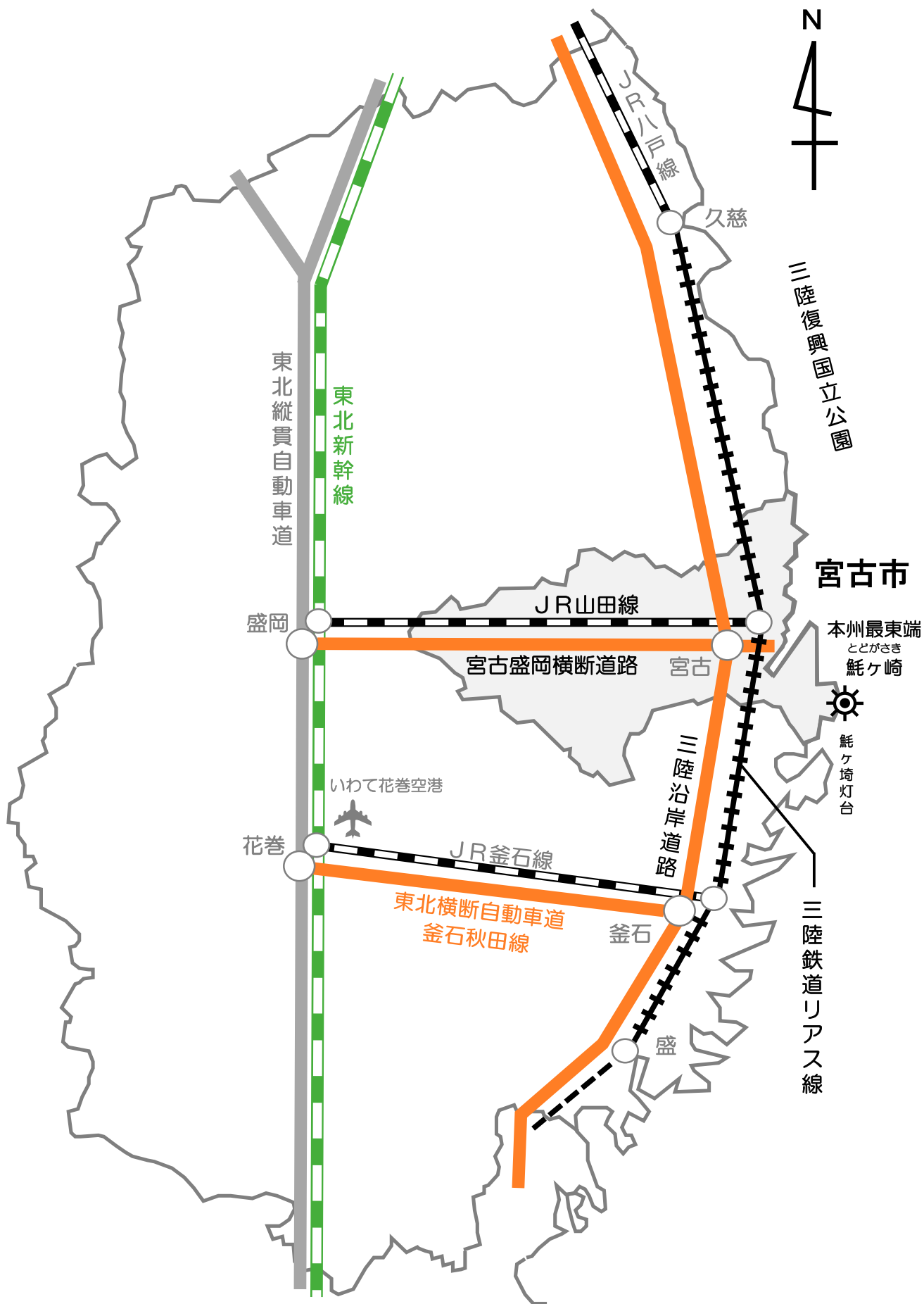

市民憲章

宮古市、田老町、新里村が一つとなり、2005年6月、新しい宮古市が誕生しました。

その後、2010年1月に川井村が新しいまちづくりに加わり、さらなる発展に向けて共に歩み始めました。

宮古市は、本州最東端に位置し、太平洋から昇る太陽を迎え、緑深き森から流れる川が大海にそそぐまち、人びとのきずなを大切にするまちです。

宮古 みんなが やすらぐ このまち みやこ

^{わたくし}私 たちは、このまちを慈しみ、森、川、海と人々が調和する安らぎのまちをめざし、ここに市民憲章を定めます。

こころ育む美しい森

自然や環境を大切に、美しいまちをつくりましょう。

いのち育む清らかな川

健康で良く学び、いきいきとしたまちをつくりましょう。

めぐみ育む豊かな海

働くことに喜びをもち、力を合わせ住み良いまちをつくりましょう。

平成18年6月6日制定

平成23年4月1日改正

市章



制定文

いにしえから営々と育んできた多様な歴史、文化、伝統と森・川・海に代表される豊かな自然に包まれた宮古を象徴し、三陸地方の拠点都市として将来の発展を望んだものです。

平成18年6月6日制定

市の花・木・鳥・魚

平成18年6月6日制定

はまぎく



あかまつ



うみねこ



さけ



市民歌（森・川・海のみやこ）

作詞 工藤 和久

作曲 石若 雅弥

編曲 吉田 俊光

一 大海のぞむ 陸中の

朝日に港 明けてゆく

浄土ヶ浜の 大空に

うみねこ歌う 平和郷

森・川・海 きらめいて

森・川・海 うるわしく

自然と人との 未来を創る

みんなが やすらぐ このまち みやこ

二 清いせせらぎ 閉伊の川

命の泉 わきいでる

ふるさと目指す 鮭のむれ

銀鱗おどる まぶしさよ

森・川・海 幸多く

森・川・海 ありがとう

恵みと産業 豊かに育つ

みんなが やすらぐ このまち みやこ

三 緑豊かな 山なみに

歴史と文化 花かおる

若葉をゆらす そよ風に

あしたの夢を えがくのだ

森・川・海 おだやかに

森・川・海 すこやかに

市民と市民の 絆もかたい

みんなが やすらぐ このまち みやこ

平成十九年一月十五日制定

総目次

◎ 統計図表

1 市民生活 ……	1
2 人口 ……	2
3 農業・林業 ……	4
4 水産業 ……	5
5 事業所 ……	6
6 工業 ……	7
7 商業・観光 ……	8
8 港湾 ……	10
9 宮古港・漁港位置 ……	11
10 教育 ……	12
11 市民所得 ……	13
12 財政 ……	14

◎ 統計表

第1章 土地・気象 ……	15
第2章 人口 ……	17
第3章 農業・林業 ……	32
第4章 水産業 ……	34
第5章 事業所 ……	42
第6章 工業 ……	47
第7章 商業・観光 ……	50
第8章 運輸・通信 ……	52
第9章 建設 ……	56
第10章 港湾・漁港 ……	59
第11章 上下水道 ……	60
第12章 社会福祉・交流・労働 ……	62
第13章 保健衛生・公害 ……	68
第14章 教育・文化 ……	71
第15章 消防・治安 ……	80
第16章 市民所得 ……	82
第17章 財政 ……	87
第18章 選挙・行政 ……	90

統計表目次

第1章 土地・気象

1. 位 置 …………… 15
2. 面 積 …………… 15
3. 主 な 山 岳 …………… 15
4. 主 な 河 川 …………… 15
5. 主 な 島 …………… 15
6. 主 な ダ ム …………… 15
7. 地 目 別 面 積 …………… 16
8. 気 象 の 極 値 …………… 16
9. 気 象 の 概 況 …………… 16

第2章 人 口

1. 人口動態と婚姻等届出件数 …………… 17
2. 世帯数と男女別人口
(国勢調査) …………… 18
3. 世帯数と男女別人口
(住民基本台帳) …………… 18
4. 年齢階級、男女別人口 …………… 20
5. 産業、男女別就業人口 …………… 22
6. 労働力状態、男女別 15歳
以上人口 …………… 24
7. 人口集中地区の状況 …………… 25
8. 市町村別主要指標
(国勢調査) …………… 26
9. 行政区別世帯数と男女別人口
(住民基本台帳) …………… 29

第3章 農業・林業

1. 専兼業別農家数 …………… 32
2. 自営農業に主として従事した
年齢別世帯員数(販売農家) …………… 32
3. 経営耕地面積規模別農家数
(販売農家) …………… 32
4. 作物の類別作付(栽培)面積
(露地)(販売農家) …………… 32
5. 家畜飼養農家数と飼養頭羽数
(販売農家) …………… 33
6. 保有山林面積規模別経営体数 …………… 33
7. 森林面積と森林率 …………… 33
8. 民有林面積 …………… 33
9. 民有林森林蓄積 …………… 33

第4章 水 産 業

1. 海面漁業経営体数 …………… 34

2. 内水面漁業経営体数 …………… 34
3. 自営漁業の専兼業別経営体数
(個人漁業経営体) …………… 35
4. 自営、雇われ別漁業就業者数
(漁業就業者) …………… 35
5. 海面養殖業収穫量と収穫高 …………… 36
6. 鮭の水揚量 …………… 37
7. 鮭稚魚の放流尾数 …………… 37
8. 市場別水揚量と水揚高 …………… 38
9. 水揚処理別内訳 …………… 40
10. 採介藻漁業生産の推移 …………… 40

第5章 事 業 所

1. 産業大分類別事業所数と
従業者数 …………… 42
2. 常用雇用者規模別事業所数と
従業者数(民営) …………… 43
3. 産業大分類別企業等数、事業所数、
従業者数、売上(収入)金額、費用、
付加価値額及び設備投資額 …………… 44
4. 市町村別事業所数、男女別従業者数、
1k㎡あたり事業所数及び従業者数… 46

第6章 工 業

1. 産業中分類、従業者規模、
経営組織別事業所数等 …………… 47
2. 産業中分類別事業所数と
従業者数 …………… 48
3. 産業中分類別製造品出荷額 …………… 48
4. 市町村別主要指標
(経済センサス-活動調査) …………… 49

第7章 商業・観光

1. 事業所数、従業者数等 …………… 50
2. 観光入込客数 …………… 51

第8章 運輸・通信

1. 東日本旅客鉄道乗車人員 …………… 52
2. 三陸鉄道乗車人員 …………… 52
3. 宮古港入港船舶隻数と
総トン数 …………… 53
4. 宮古港海上輸移出入貨物 …………… 53
5. バスの利用状況 …………… 54
6. 自動車保有台数 …………… 55
7. 電話の加入状況 …………… 55

第9章 建設

1. 市道の概況 …………… 56
2. 県道、国道の概況 …………… 56
3. 橋梁の現況 …………… 56
4. 用途別都市計画地域 …………… 56
5. 公営住宅の状況 …………… 57
6. 木造用途別課税家屋 …………… 57
7. 非木造用途別課税家屋 …………… 57
8. 都市公園の状況 …………… 58

第10章 港湾・漁港

1. 港湾施設の状況 …………… 59
2. 漁港施設の状況 …………… 59

第11章 上下水道

1. 水道給水の状況 …………… 60
2. 下水道施設の状況 …………… 61

第12章 社会福祉・交流・労働

1. 老人福祉センター利用者数 …………… 62
2. 身体障害者福祉センター
利用者数 …………… 62
3. 地域創生センター利用者数 …………… 62
4. 市民交流センター利用者数等 …………… 62
5. 保育所等入所児童数 …………… 63
6. 生活保護世帯数と保護費 …………… 63
7. 国民健康保険の概況 …………… 64
8. 国民年金の状況 …………… 65
9. 介護保険の概況 …………… 66
10. 職業紹介の状況 …………… 67
11. 雇用保険支給の状況 …………… 67

第13章 保健衛生・公害

1. 診療科目ごとの医療施設数 …………… 68
2. 医療施設数と病床数 …………… 69
3. 主要死因別死亡者数 …………… 69
4. ごみ収集量 …………… 69
5. ごみ・し尿処理量 …………… 70
6. 公害苦情件数 …………… 70
7. 大気汚染測定結果 …………… 70

第14章 教育・文化

1. 学校等の概況 …………… 71
2. 中学校卒業後の状況 …………… 72
3. 高等学校卒業後の状況 …………… 72
4. 図書館の分類別蔵書冊・点数 …………… 72
5. 図書館の貸出冊・点数 …………… 73
6. 公民館の利用状況 …………… 74
7. 市民文化会館の利用状況 …………… 74
8. 崎山貝塚縄文の森ミュージアムの
利用状況 …………… 74
9. 北上山地民俗資料館の
利用状況 …………… 74
10. 体育施設の利用状況 …………… 75
11. 宮古市所在指定文化財 …………… 76

第15章 消防・治安

1. 火災発生件数と死傷者数 …………… 80
2. 原因別火災発生件数 …………… 80
3. 事故種別救急車出動件数と
搬送人員 …………… 80
4. 消防団員数 …………… 81
5. 交通事故発生件数と死傷者数 …………… 81
6. 刑法犯罪発生数と検挙数 …………… 81

第16章 市民所得

1. 市民所得関連指標 …………… 82
2. 産業別総生産 …………… 83
3. 所得の分配 …………… 84
4. 市町村別主要指標
(市町村民所得) …………… 85

第17章 財政

1. 一般会計決算額 …………… 87
2. 特別会計決算額 …………… 88
3. 企業会計決算額 …………… 89
4. 納税貯蓄組合の概況 …………… 89

第18章 選挙・行政

1. 永久選挙人名簿登録者数 …………… 90
2. 選挙投票の状況 …………… 90
3. 市職員数 …………… 91
4. 市役所のしくみ …………… 92

統計図表

1	市 民 生 活 ……	1
2	人 口 ……	2
3	農 業 ・ 林 業 ……	4
4	水 産 業 ……	5
5	事 業 所 ……	6
6	工 業 ……	7
7	商 業 ・ 観 光 ……	8
8	港 湾 ……	10
9	宮古港・漁港位置 ……	11
10	教 育 ……	12
11	市 民 所 得 ……	13
12	財 政 ……	14

1 市民生活

出生



1日 0.56人
(令和4年)

死亡



1日 2.55人
(令和4年)

結婚



1ヶ月 10.08件
(令和4年)

離婚



1ヶ月 2.92件
(令和4年)

世帯の人口



1世帯 2.10人
(令和4年)

転入



1日 2.97人
(令和4年)

転出



1日 4.38人
(令和4年)

救急出動/搬送



1日 6.71件/6.10人
(令和4年)

火災



1ヶ月 1.00件
(令和4年)

水道配水量



1日 18,931m³
(令和3年度)

ゴミ収集



1日 55.41 t
(令和3年度)

し尿処理



1日 67.50kℓ
(令和3年度)

2 人 口

人口ピラミッド（「住民基本台帳」令和4年9月30日現在）

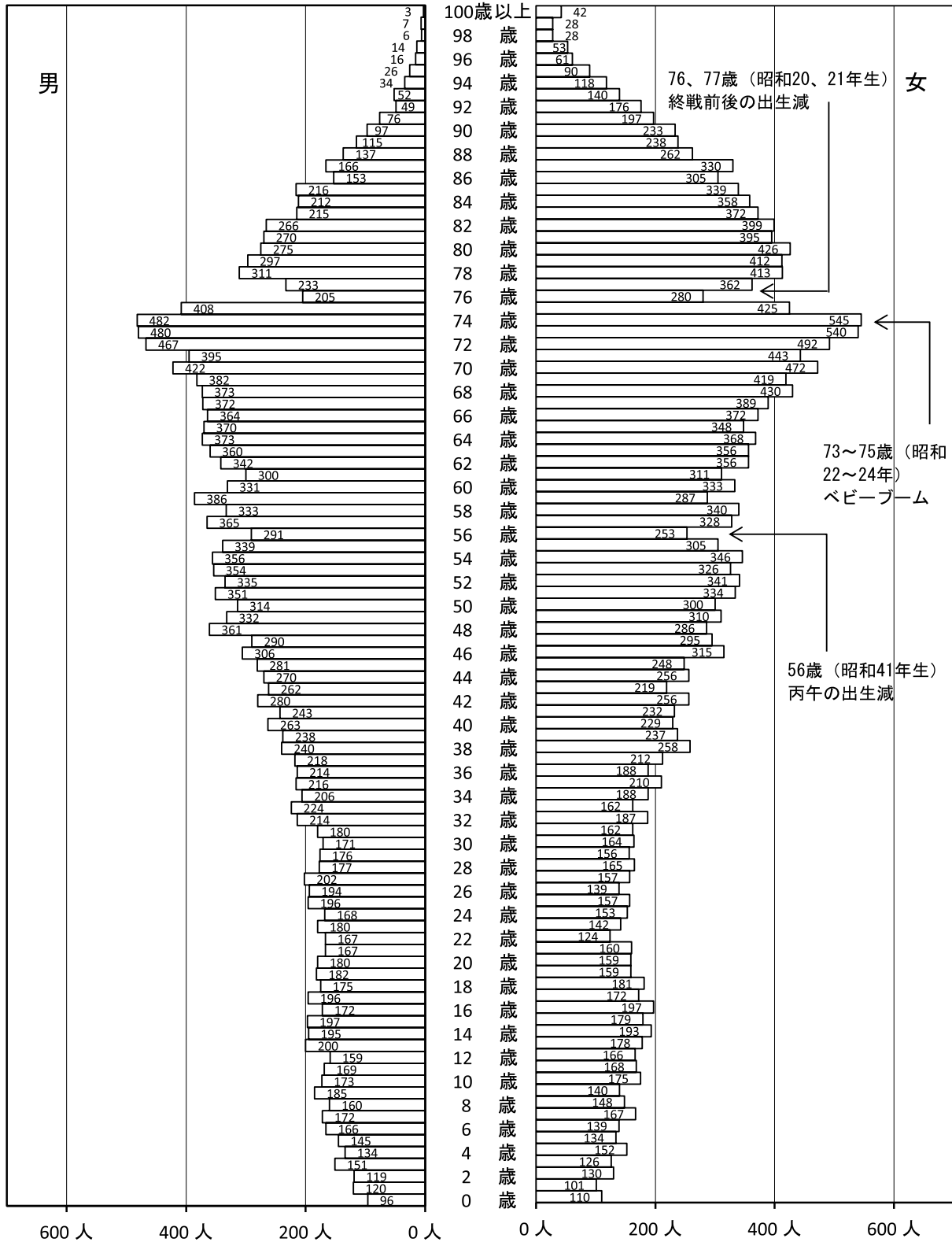

人口・世帯数の推移（昭和40年～令和2年国勢調査）

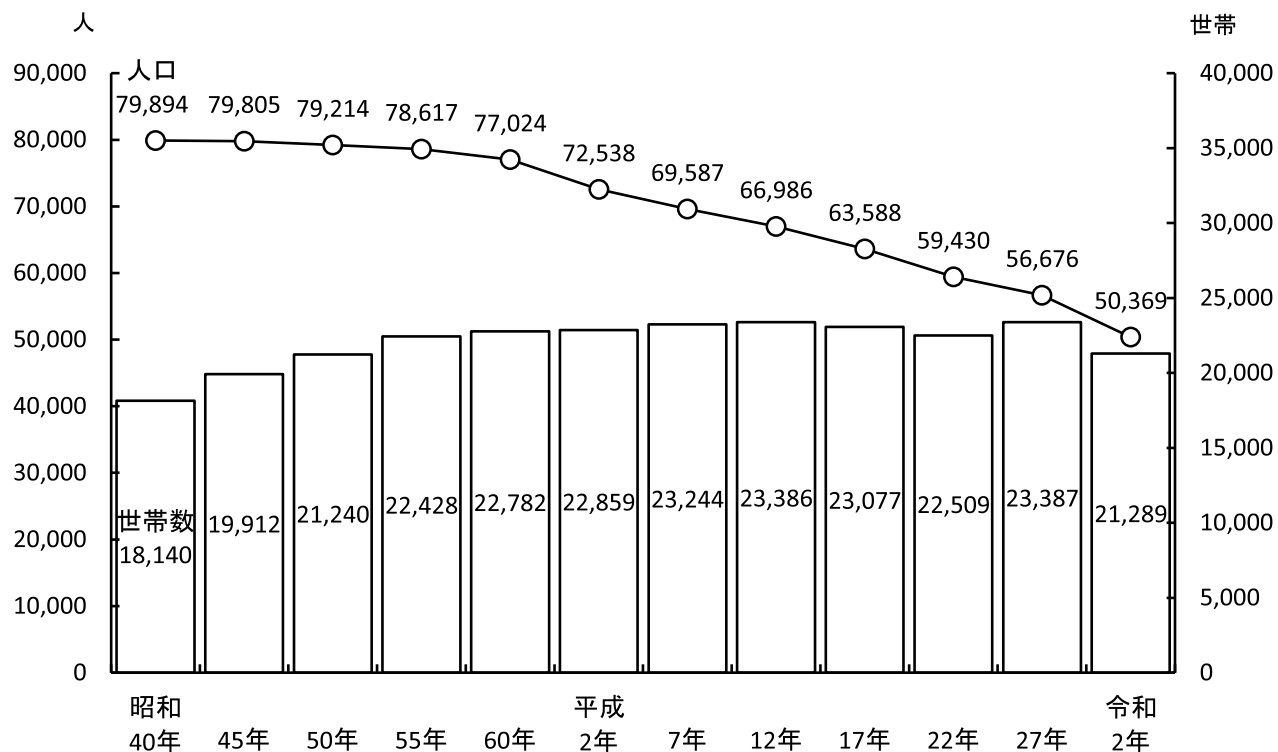

産業別就業者割合の推移（平成2年～令和2年国勢調査）

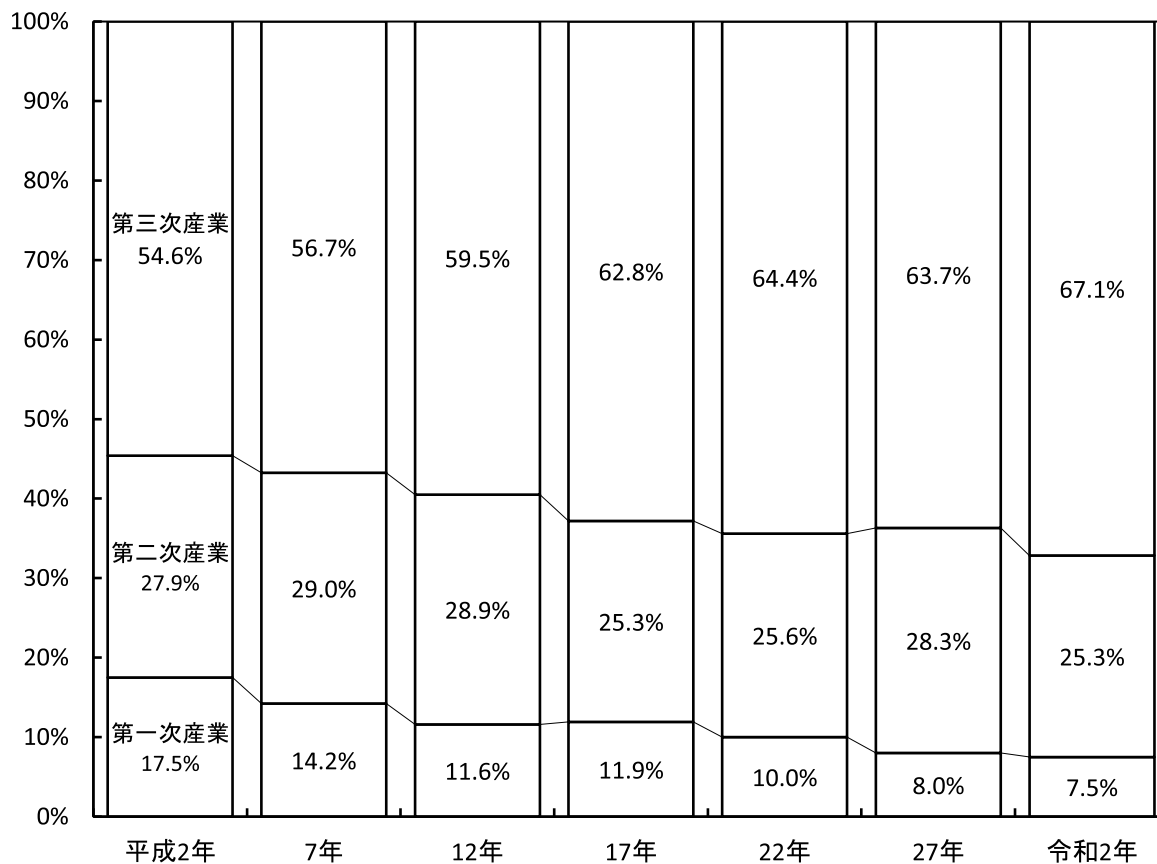

3 農 業 ・ 林 業

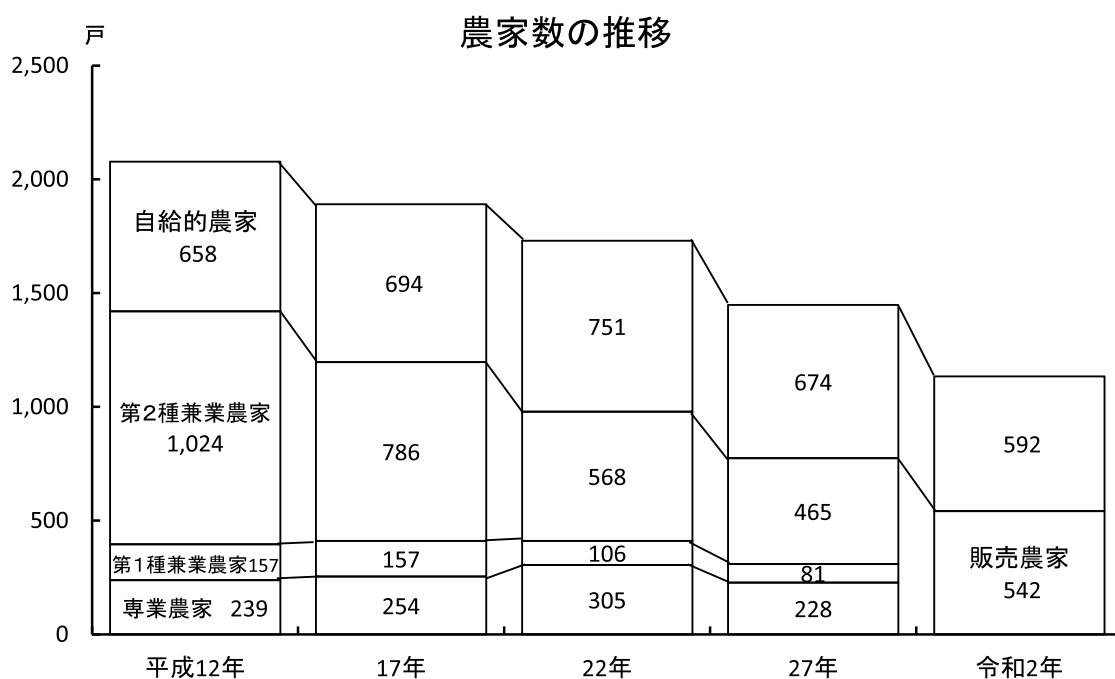

資料：農林業センサス

注) 令和2年より専業農家・兼業農家の内訳は調査していない。

保有山林面積規模別経営体数の割合（令和2年）

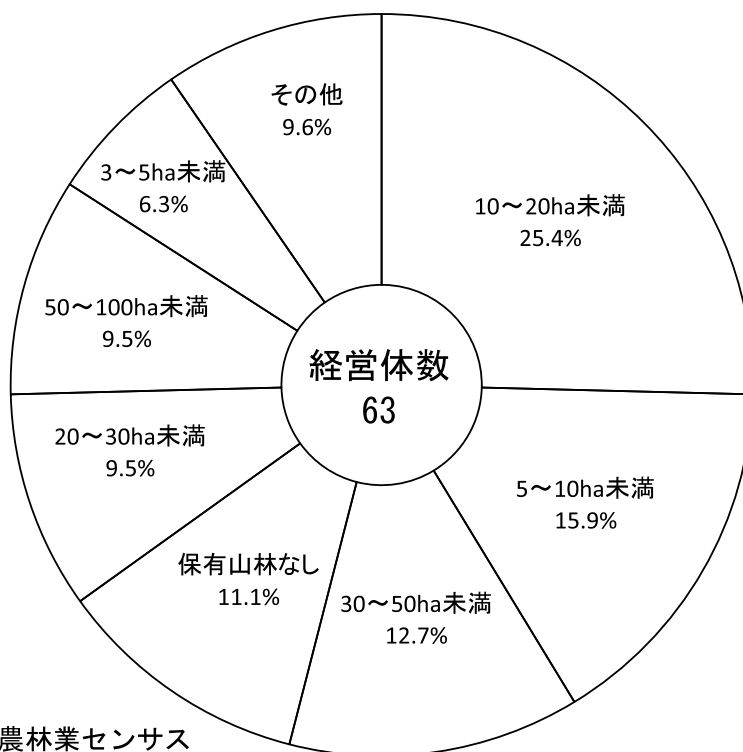

資料：農林業センサス

4 水産業

海面漁業経営体数の推移

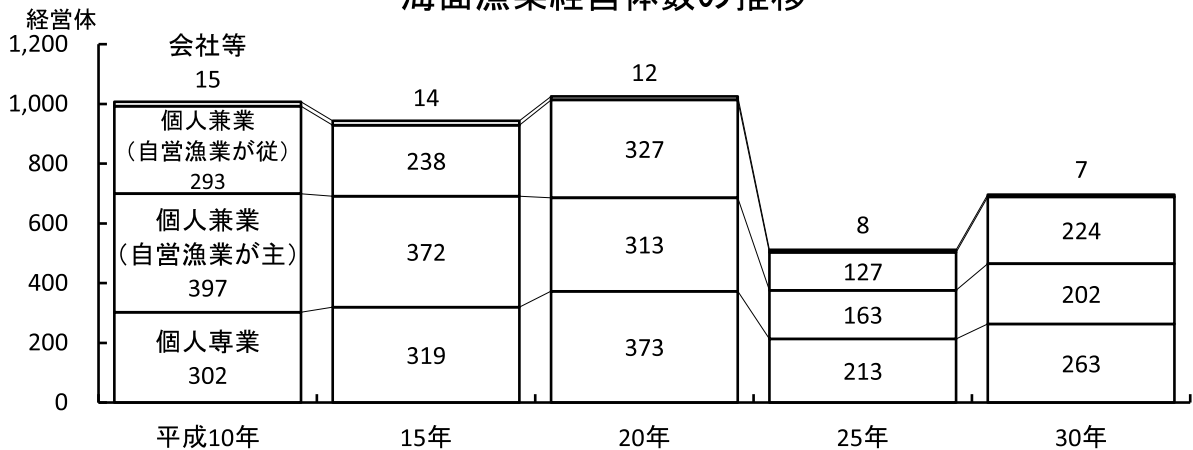

資料：漁業センサス

海面養殖業収穫量・収穫高の推移

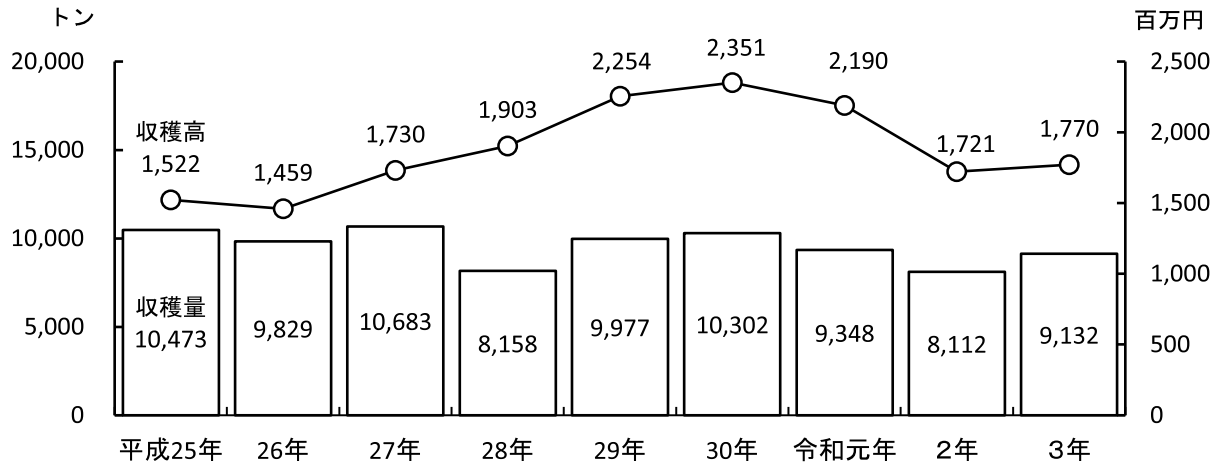

資料：市水産課

鮭水揚量・鮭稚魚放流尾数の推移

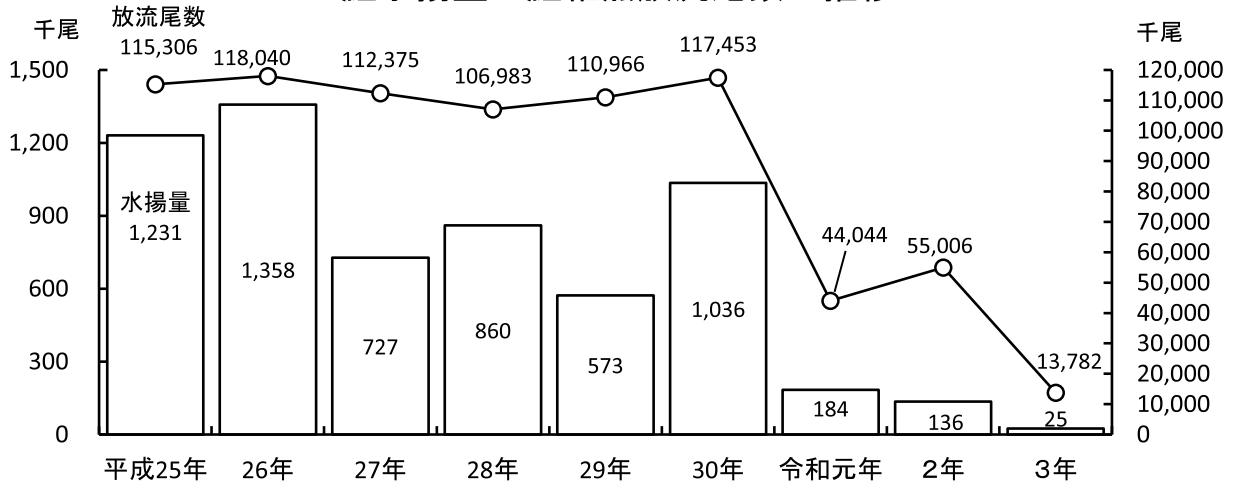

資料：市水産課

5 事業所

産業大分類別事業所数・従業者数の割合（平成28年）

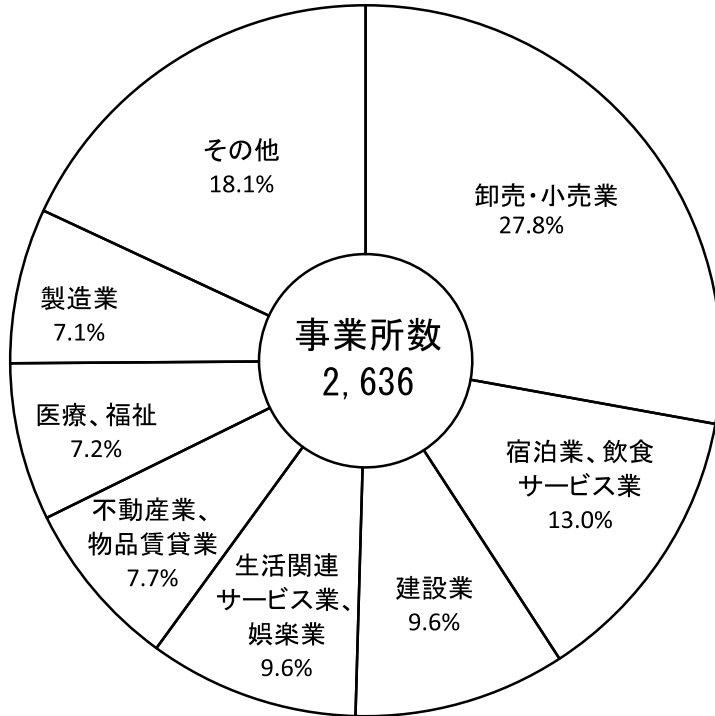

資料：経済センサス-活動調査

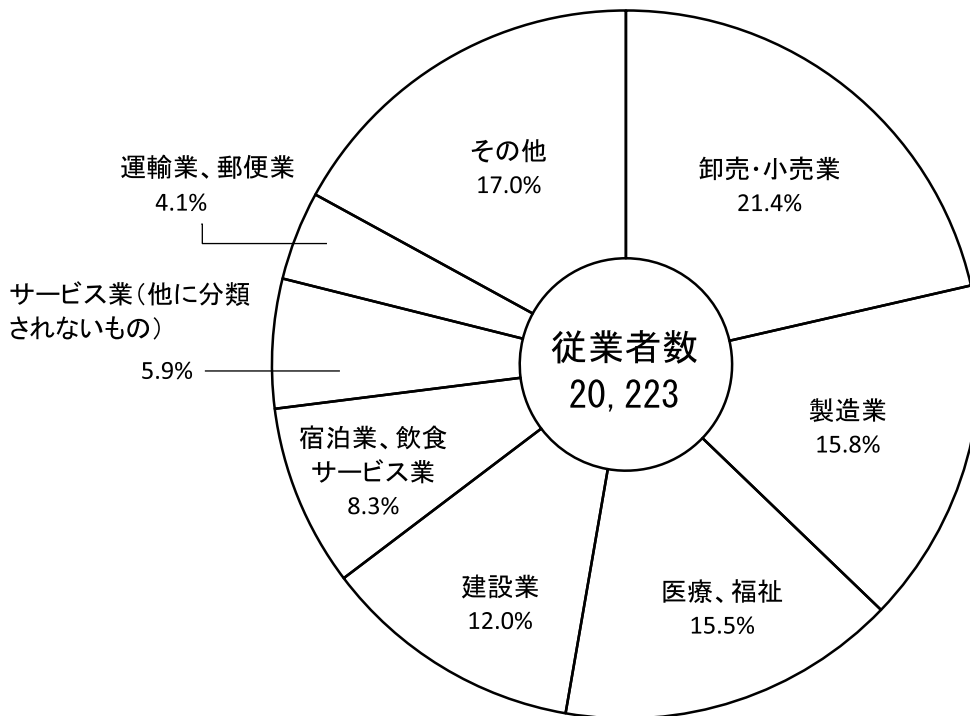

資料：経済センサス-活動調査

6 工 業

事業所数・従業者数の推移

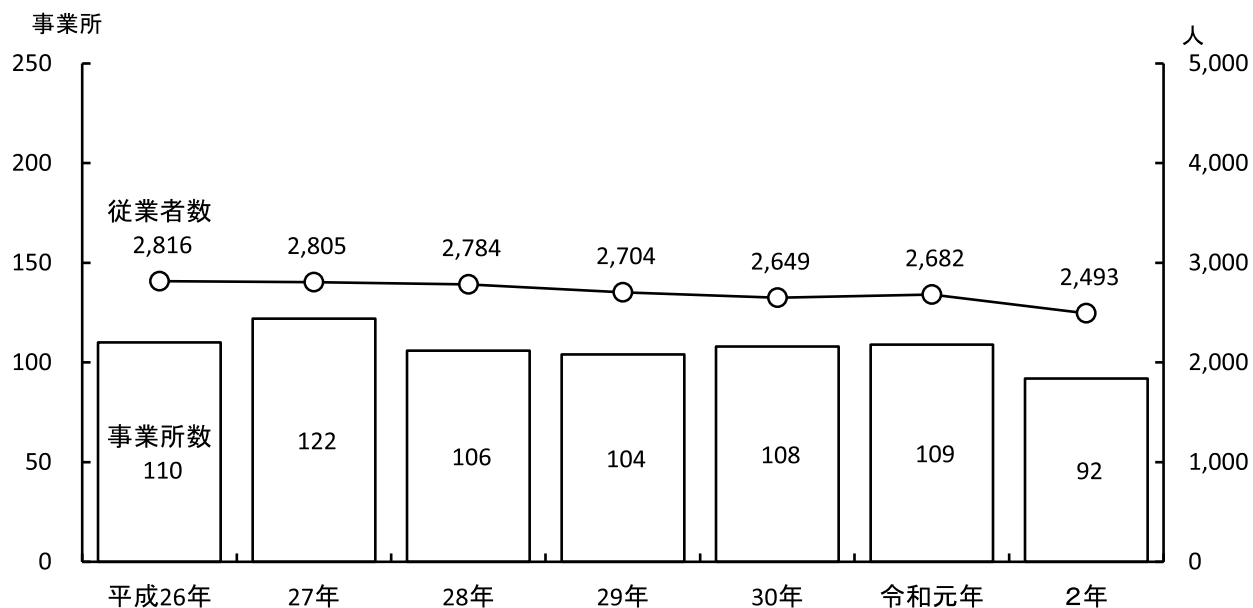

資料：工業統計調査

(但し、平成27年・令和2年の数値は、平成28年・令和3年経済センサス-活動調査)

産業中分類別製造品出荷額の割合（令和2年）

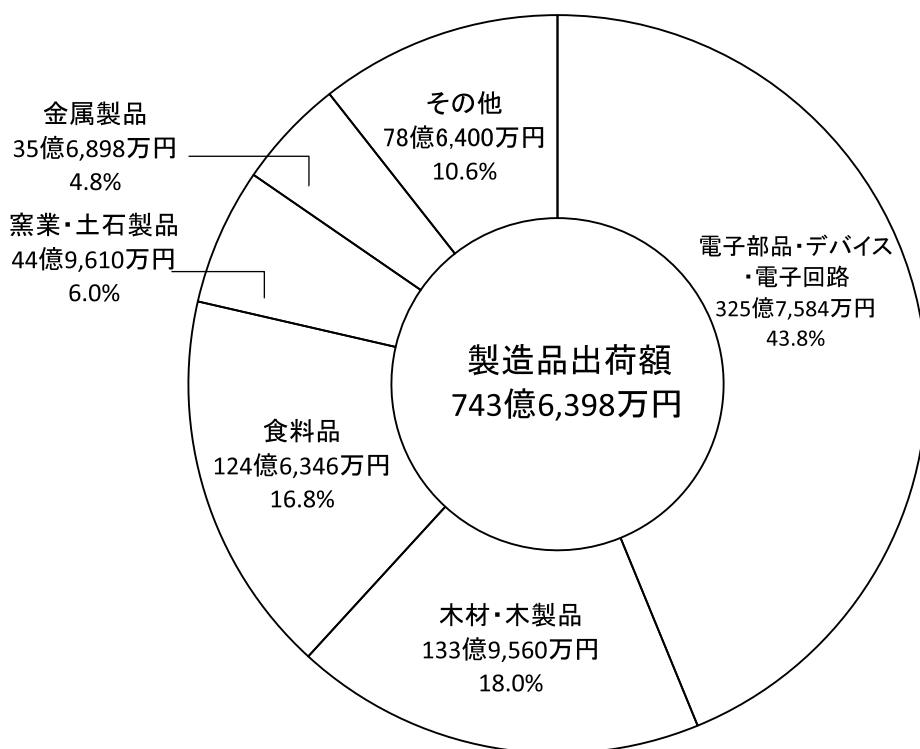

資料：経済センサス-活動調査

7 商業・観光

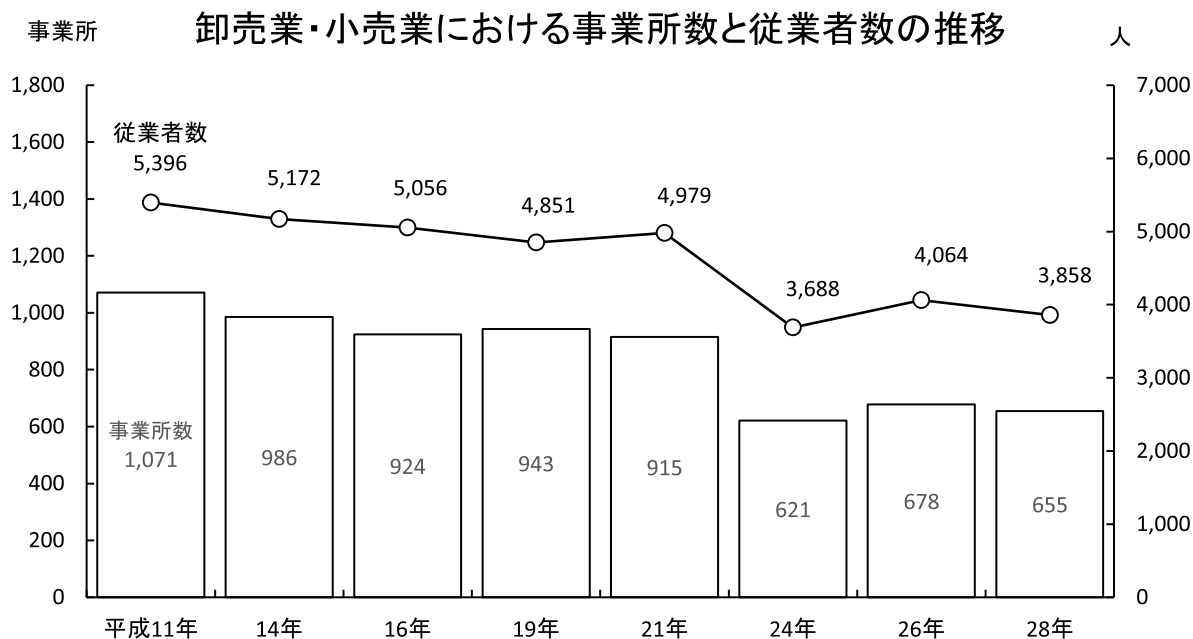

資料：商業統計調査（平成21年、平成24年、平成28年を除く）
 経済センサス-基礎調査（平成21年）
 経済センサス-活動調査（平成24年、平成28年）

卸売業・小売業における年間商品販売額の割合（平成28年）

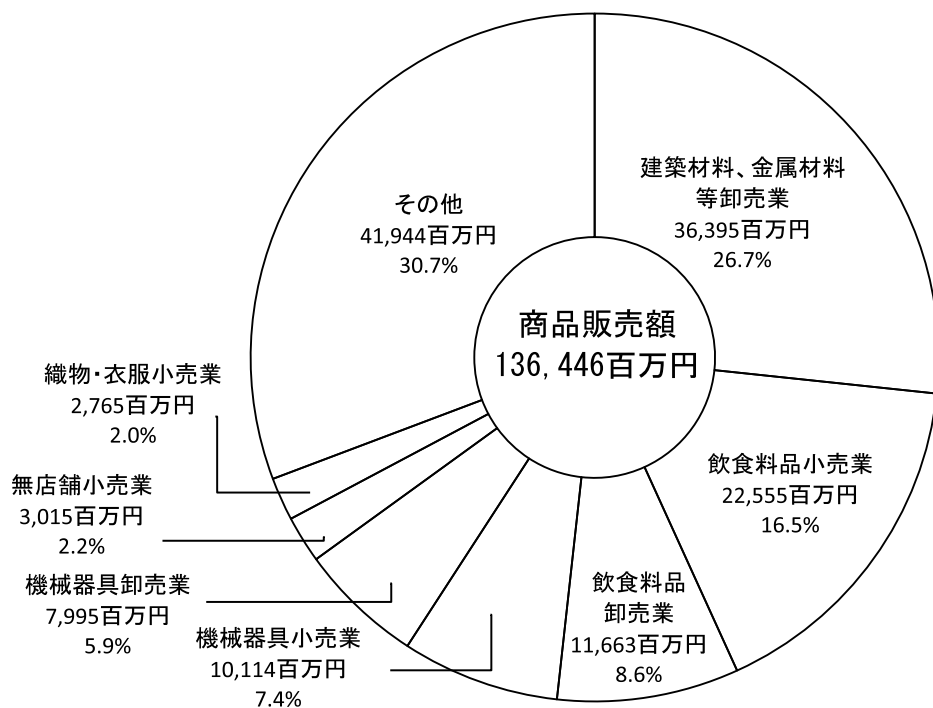

資料：経済センサス-活動調査

小売業における売場面積の割合（平成28年）

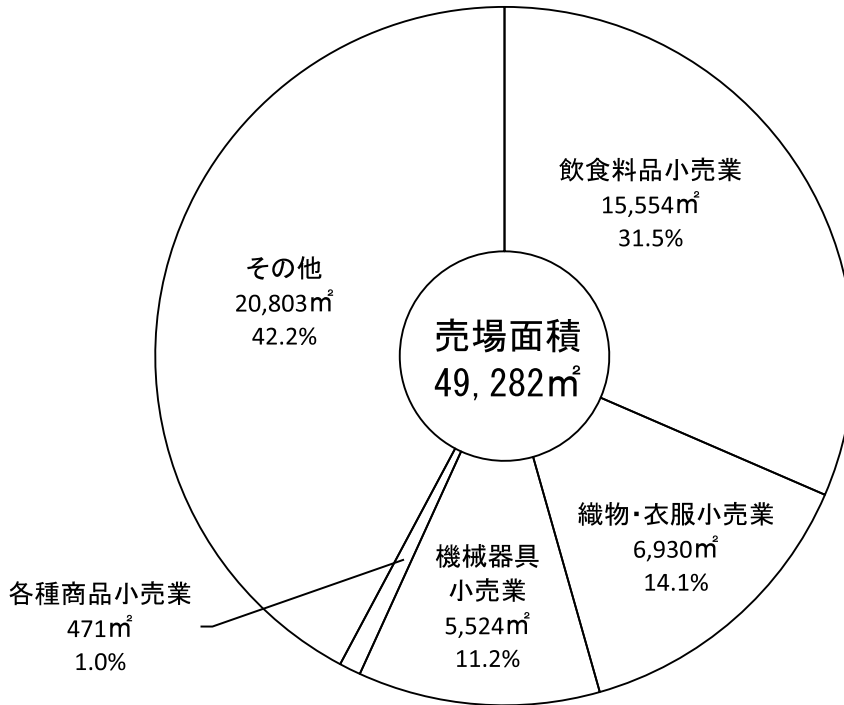

資料：経済センサス-活動調査

月別の観光入込客数（令和3年）

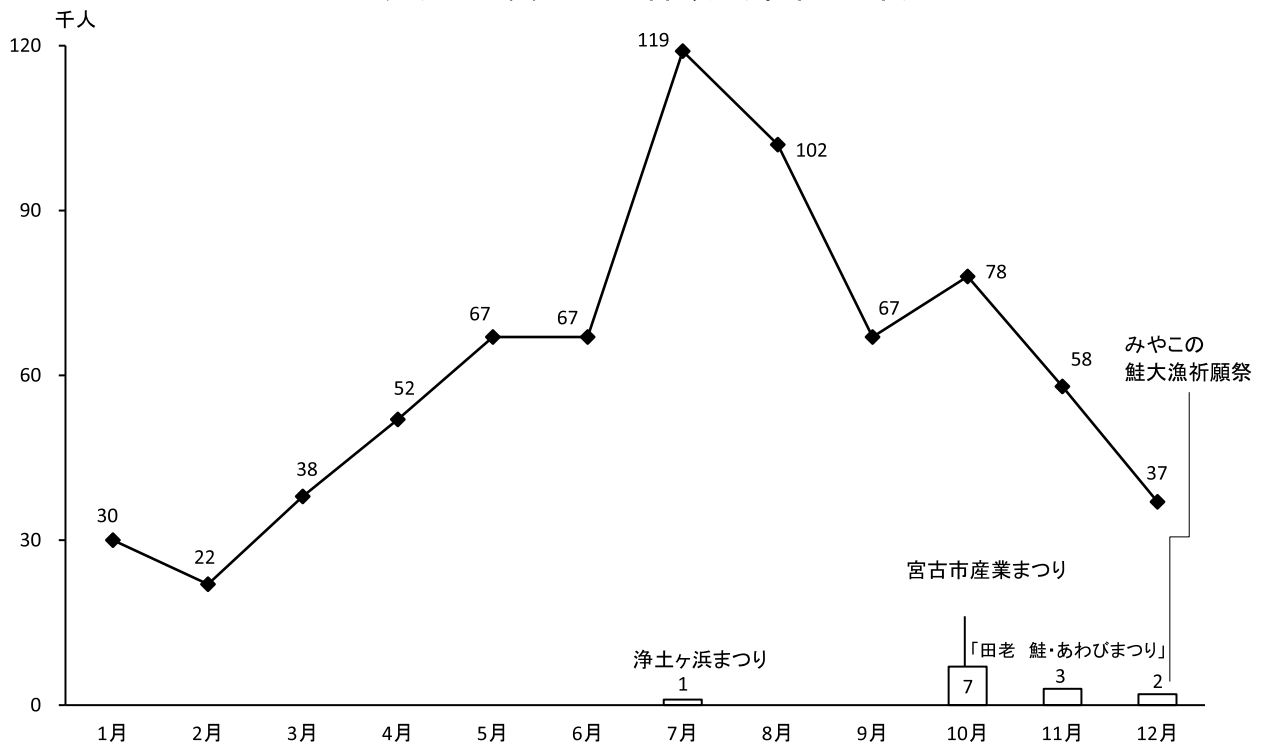

資料：市観光課

8 港 湾

宮古港入港船舶隻数の推移

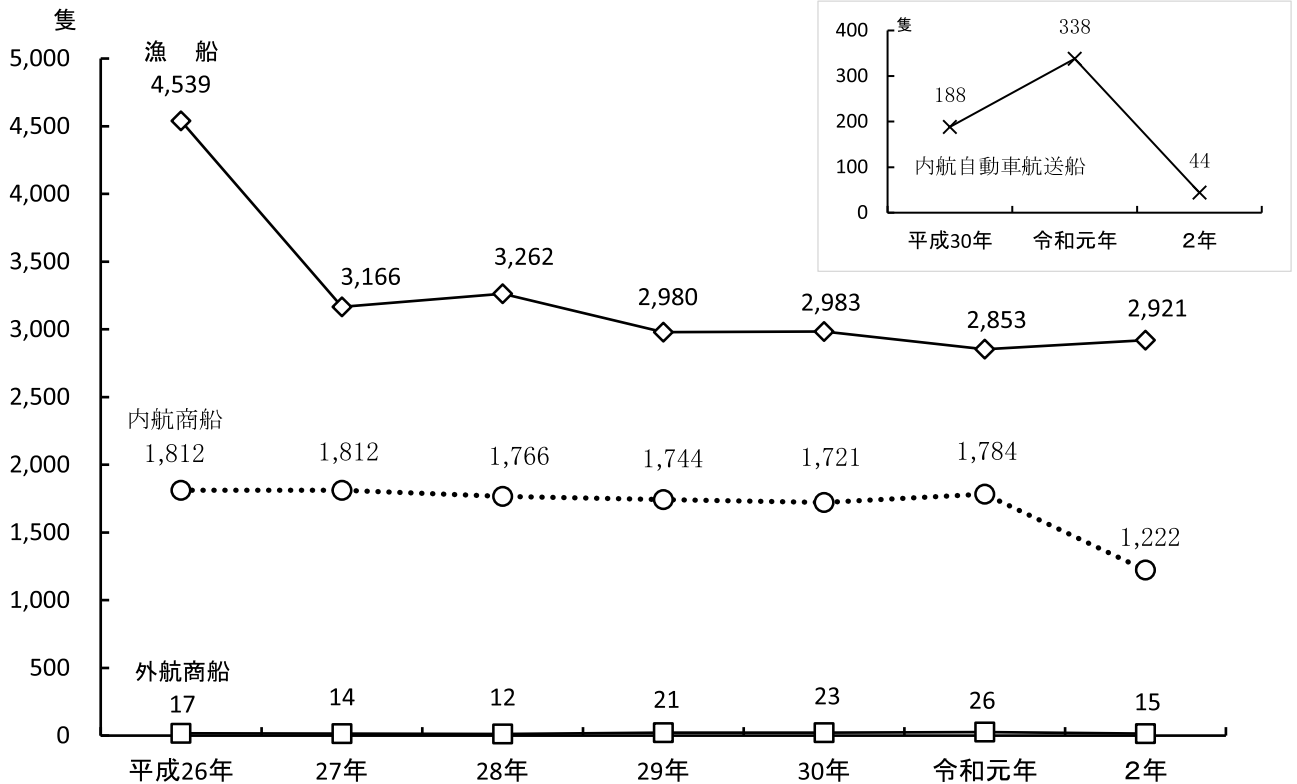

資料：岩手県港湾統計年報

宮古港入港船舶総トン数の推移

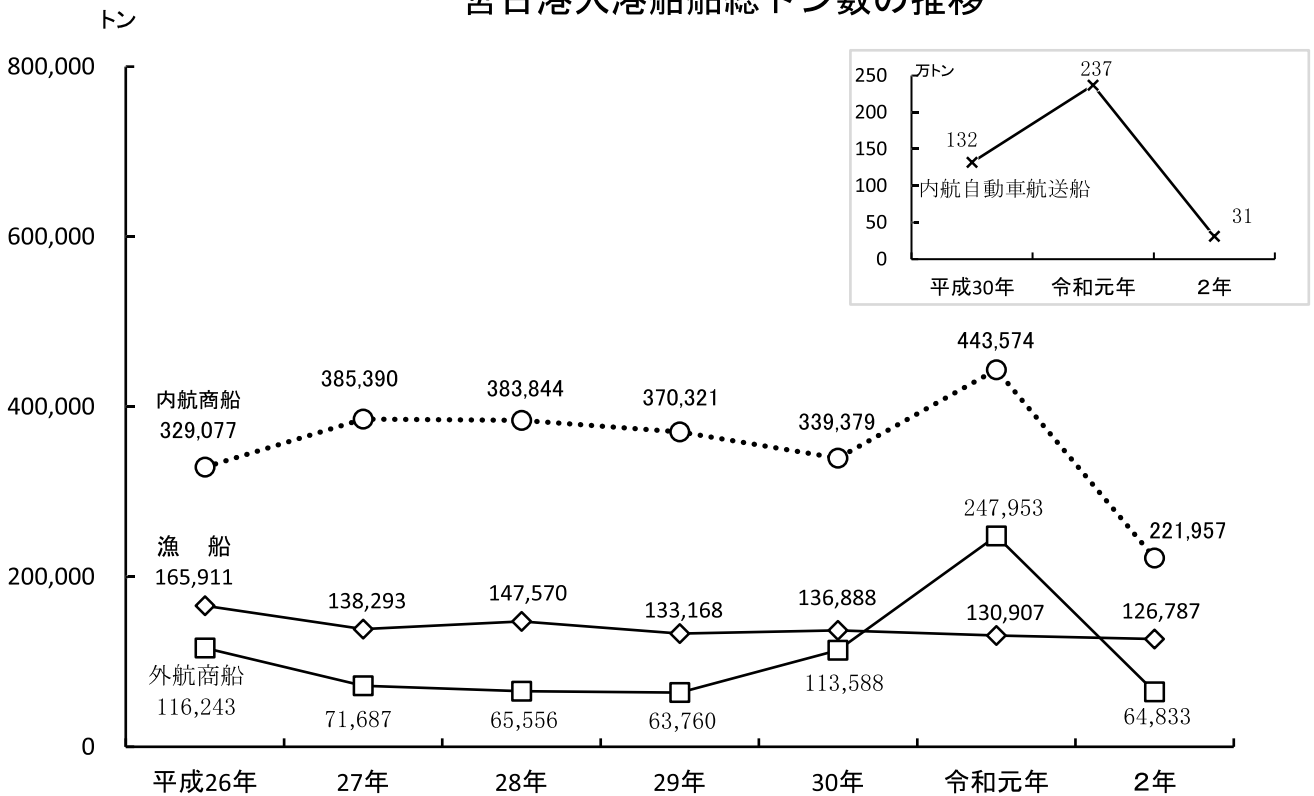

資料：岩手県港湾統計年報

9 宮古港・漁港位置



10 教 育

園児、児童、生徒、学生数の推移

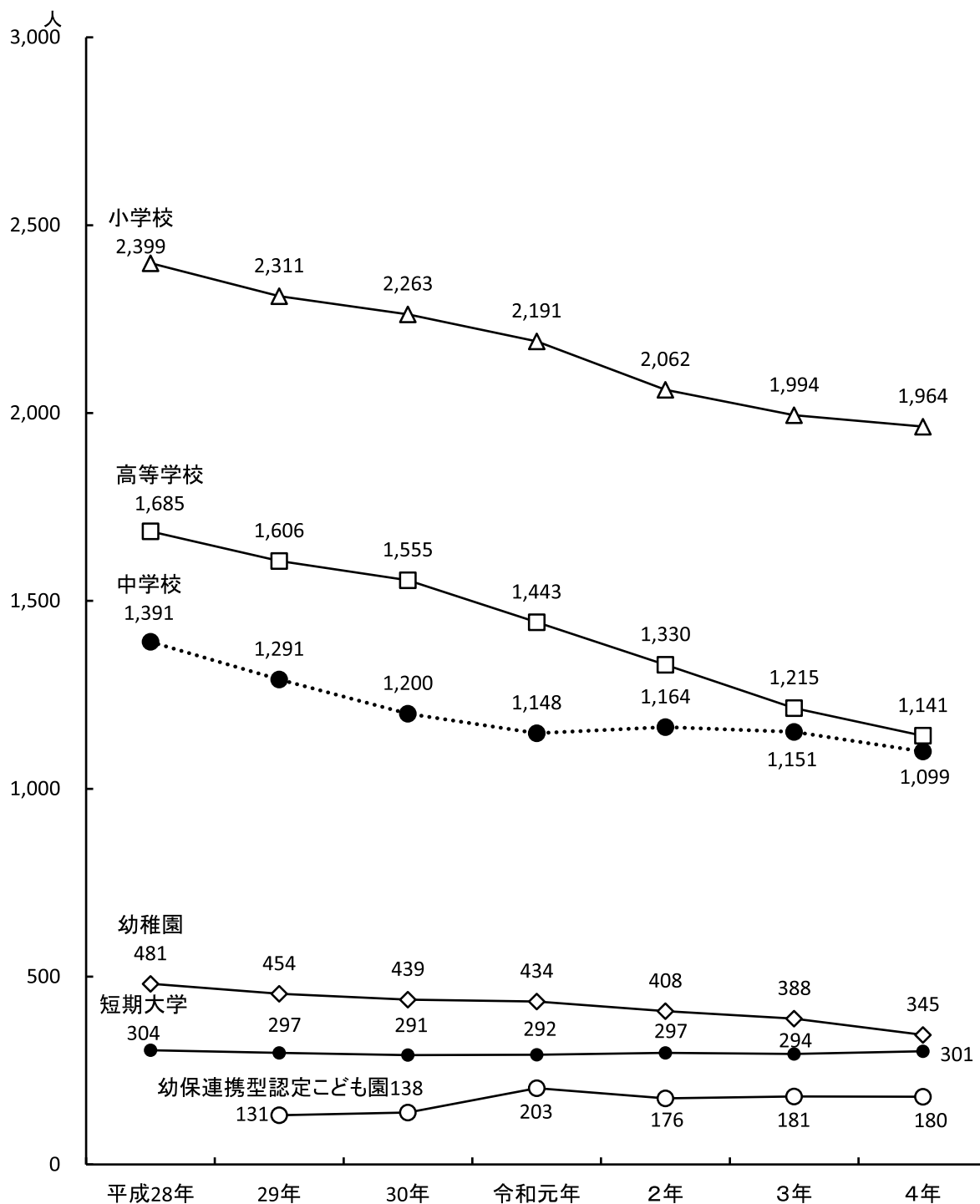

資料：国立宮古海上技術短期大学校、県立大学宮古短期大学部、市教育委員会、学校基本調査

11 市民所得

一人当たり市町村民所得の推移

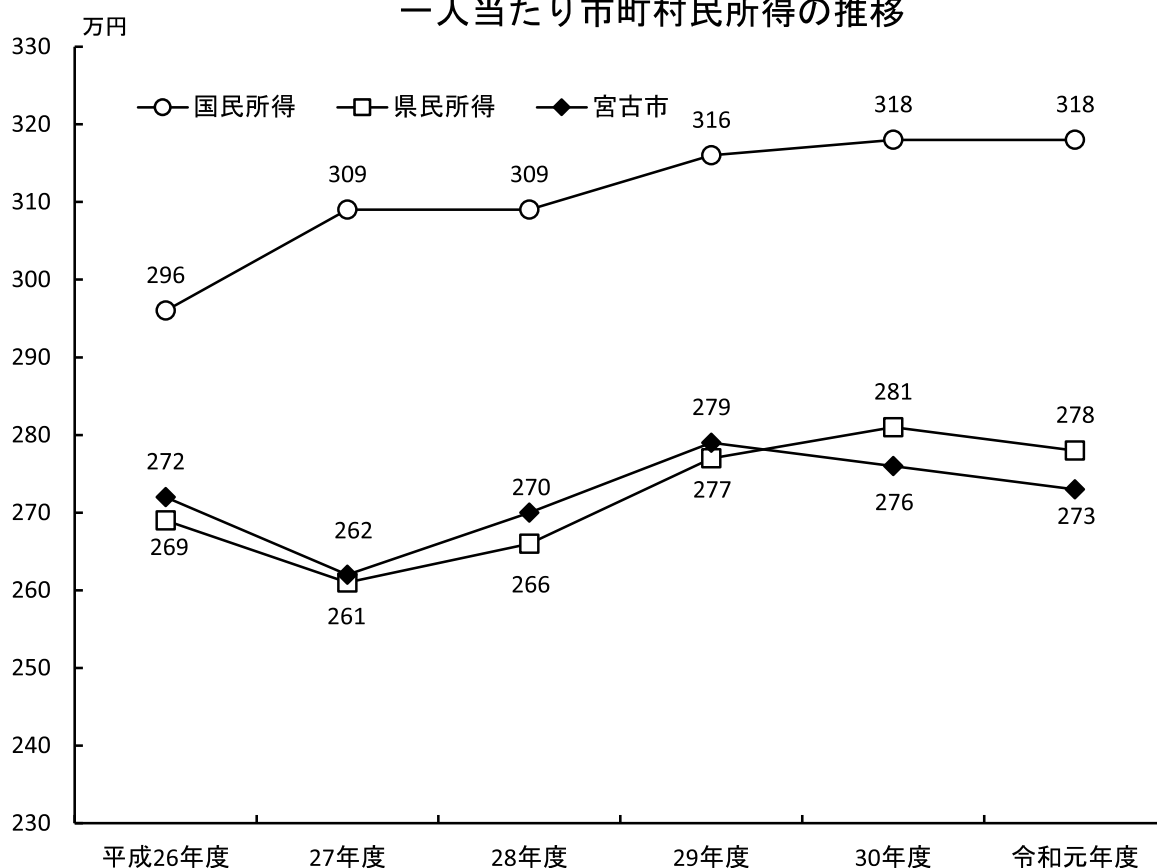

資料：令和元年度岩手県市町村民経済計算年報

広域振興圏別一人当たり市町村民所得の推移

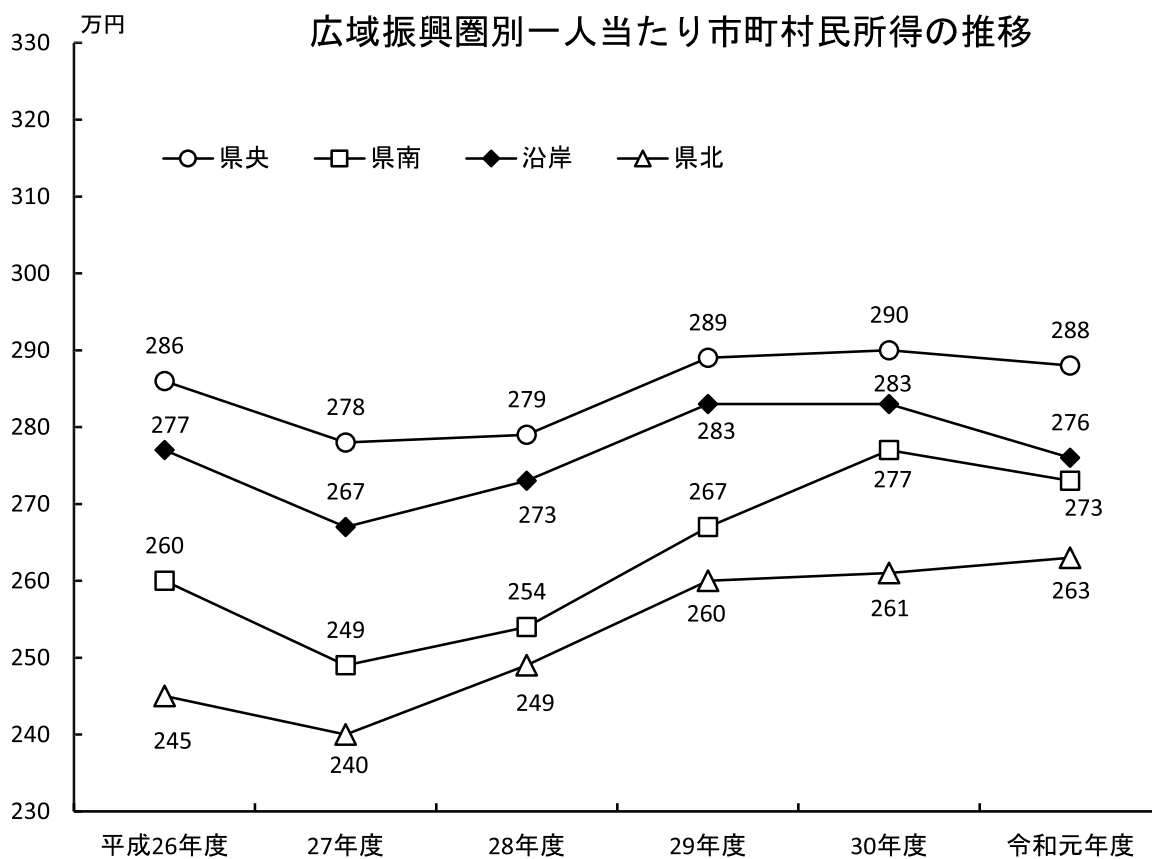

資料：令和元年度岩手県市町村民経済計算年報

12 財 政

一般会計決算額（歳入）の推移

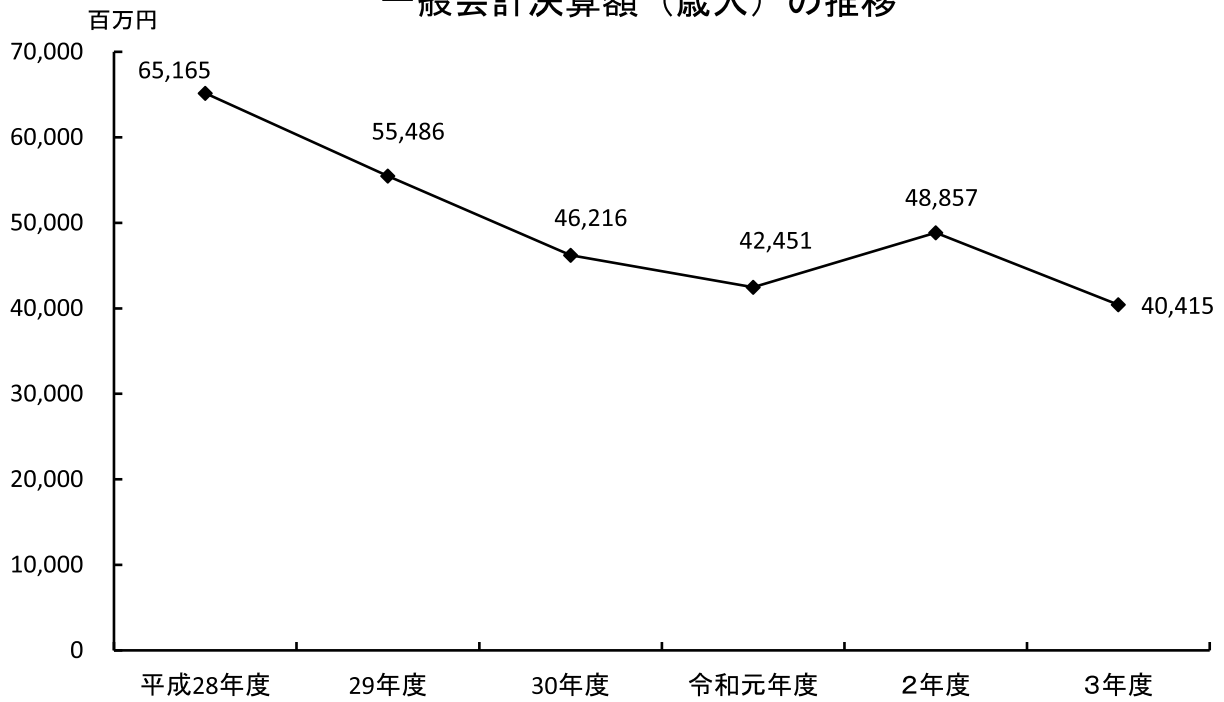

資料：宮古市歳入歳出決算書

一般会計決算額（歳出）の推移

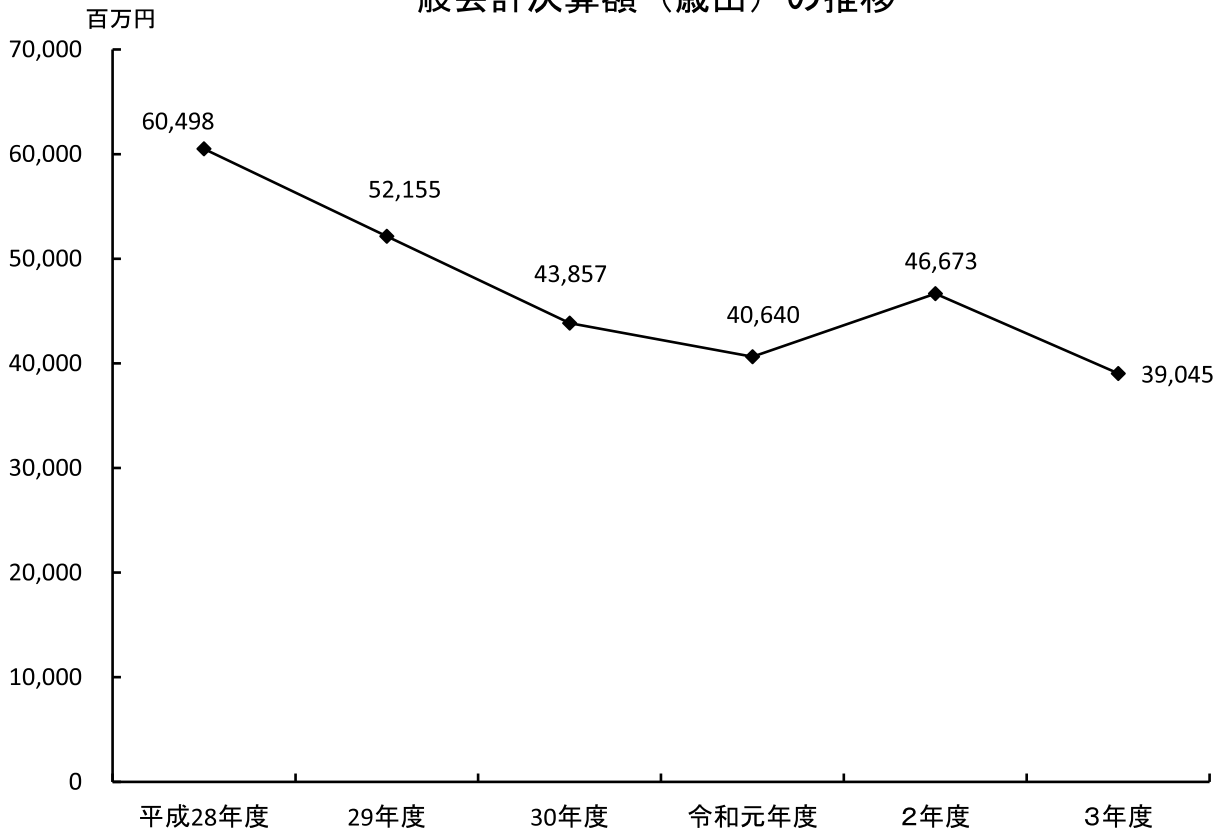

資料：宮古市歳入歳出決算書

統計表

第1章	土地・気象	……	15
第2章	人口	……	17
第3章	農業・林業	……	32
第4章	水産業	……	34
第5章	事業所	……	42
第6章	工業	……	47
第7章	商業・観光	……	50
第8章	運輸・通信	……	52
第9章	建設	……	56
第10章	港湾・漁港	……	59
第11章	上下水道	……	60
第12章	社会福祉・交流・労働	……	62
第13章	保健衛生・公害	……	68
第14章	教育・文化	……	71
第15章	消防・治安	……	80
第16章	市民所得	……	82
第17章	財政	……	87
第18章	選挙・行政	……	90

第1章 土地・気象

1. 位置

市庁の位置		宮古市の位置				
所在地	経緯度	方位	地名	隣接地名	東経	北緯
宮町一丁目 1番30号	東経	東端	鮎ヶ崎	太平洋	142° 04' 21"	39° 32' 48"
	141° 56' 46"	西端	区界	盛岡市	141° 20' 13"	39° 38' 31"
	北緯	南端	新田	遠野市	141° 40' 56"	39° 26' 20"
	39° 38' 22"	北端	小成川河口	岩泉町	141° 58' 38"	39° 49' 52"
				東端 ⇄ 西端間の距離	64km	
				北端 ⇄ 南端間の距離	50km	

資料：国土交通省国土地理院

2. 面積

総面積	1,259.15km ² (令和4年10月1日現在)			
参考	宮古地区	田老地区	新里地区	川井地区
	339.48km ²	101.05km ²	256.29km ²	563.07km ²

資料：国土交通省国土地理院

注) 地区別の面積の合計は、直近のデータがなく市町村合併前の過去データに基づいているため、総面積と一致しない。

3. 主な山岳

山岳名	標高(m)	山岳名	標高(m)
早池峰山	1,917	上松森	1,249
中岳	1,679	峠ノ神山	1,229
薬師岳	1,645	亀ヶ森	1,112
鶏頭山	1,445	禰々子森	1,010
毛無森	1,427	加呂森	969
青松薬山	1,365	大鰐谷森	788
塚ノ神岳	1,319	十二神山	731
害鷹森	1,304		

4. 主な河川

河川名	延長(km)	河川名	延長(km)
閉伊川	75.7	津軽石川	13.1
小国川	13.2	田代川	12.3
薬師川	13.2	刈屋川	11.6

資料：国土交通省国土地理院、岩手県統計年鑑

5. 主な島

島名	日出島(別名軍艦島)
面積	12,395m ²
周囲	1,800m
最高部	50m
所在地	崎鍬ヶ崎

6. 主なダム

ダム名	大沢ダム
総貯水容量	170,000m ³
堤高	30.8m
堤頂長	67.0m
所在地	腹帯第4地割字清水

7. 地目別面積

(各年1月1日現在) 単位: km²

区分	総面積	田	畑	宅地	池沼	山林	牧場	原野	雑種地	その他
平成27年	1,259.15	6.59	21.45	12.05	0.01	838.69	0.69	47.06	9.07	323.53
28	1,259.15	6.50	21.22	12.05	0.02	838.80	0.69	47.10	9.12	323.66
29	1,259.15	6.33	20.75	12.18	0.02	839.01	0.69	47.06	9.53	323.58
30	1,259.15	6.18	20.02	12.25	0.02	839.58	0.69	47.33	9.75	323.33
31	1,259.15	6.15	19.76	12.25	0.02	841.40	0.69	47.29	9.89	321.71
令和2年	1,259.15	5.99	18.91	12.26	0.02	843.04	0.69	47.89	10.21	320.16
3	1,259.15	5.76	18.38	12.02	0.02	844.62	1.31	47.97	11.24	317.83
4	1,259.15	5.68	18.04	12.05	0.02	844.98	1.31	48.18	11.31	317.58

資料: 市税務課

注) 小数第三位を四捨五入したため、各数値の積み上げと総数は必ずしも一致しない。

8. 気象の極値

(令和4年12月31日現在)

区分	極値	記録年月日	観測所名
最高気温	37.5℃	平成19年8月13日	川井地域気象観測所
最低気温	-25.2℃	昭和53年2月15日	門馬地域気象観測所
最大風速	31.4m/s	大正元年9月23日	宮古特別地域気象観測所
最大瞬間風速	43.5m/s	平成14年10月2日	宮古特別地域気象観測所
最大1時間降水量	86.5mm	平成25年7月15日	区界地域気象観測所
日降水量	319.0mm	平成12年7月8日	宮古特別地域気象観測所
月最深積雪	138cm	平成30年2月14日	区界地域気象観測所

資料: 気象庁

注) 門馬地域気象観測所は、平成5年10月7日まで観測し、現在は廃止されている。

9. 気象の概況

区分	平均気圧 (海面) (hPa)	降水量		気温				平均湿度 (%)	風速		日照時間 (h)	最深積雪 (cm)
		合計 (mm)	最大 日量 (mm)	平均 (℃)	平年差 (℃)	最高極 (℃)	最低極 (℃)		平均 (m/s)	最大 (m/s)		
平成26年	1,013.5	1,538.5	128.5	10.8	+0.2	34.8	-9.9	74	2.3	14.8	2,049.8	51
27	1,013.7	1,332.5	96.5	11.5	+0.9	35.5	-7.1	74	2.4	14.7	1,976.1	9
28	1,014.3	1,464.0	126.0	11.4	+0.8	32.8	-6.7	73	2.2	21.3	2,003.2	38
29	1,012.7	1,345.5	111.0	10.7	+0.1	34.8	-9.2	75	2.2	18.7	1,908.1	16
30	1,014.1	1,361.0	70.0	11.2	+0.6	36.1	-9.6	76	2.2	14.5	1,924.5	11
令和元年	1,013.9	1,484.0	210.5	11.5	+0.9	35.7	-9.2	72]	2.2	12.2	2,098.2	15
2	1,014.0	1,815.0	108.5	11.6	+1.0	36.6	-8.7	78	2.2	14.4	1,728.1	12
3	1,014.2	1,415.0	179.0	11.7	+0.9	35.2	-11.7	76	2.2	13.1	1,977.4	19
4	1,013.8	1,202.0	112.0	11.5	+0.7	34.7	-8.9	76	2.2	13.3	1,935.0	27

資料: 気象庁

注)]が付いている数値は、統計値を求める対象となる資料が許容する数を満たさない「資料不足値」である。

観測地点は宮古特別地域気象観測所(鉾ヶ崎下町2-33)である。

第2章 人口

1. 人口動態と婚姻等届出件数

区 分	人口動態（人）							婚 姻 （件）	離 婚 （件）
	社 会 動 態				自 然 動 態				
	転入	転出	その他増減	増減実数	出生実数	死亡実数	増減実数		
平成25年次	1,514	1,832	△ 7	△ 325	367	758	△ 391	213	70
26	1,550	1,768	△ 8	△ 226	347	785	△ 438	215	94
27	1,506	1,784	△ 8	△ 286	395	873	△ 478	214	91
28	1,537	1,867	△ 5	△ 335	322	868	△ 546	199	77
29	1,492	1,949	△ 8	△ 465	314	840	△ 526	193	78
30	1,377	1,968	△ 20	△ 611	344	919	△ 575	151	76
令和元年次	1,297	1,864	△ 17	△ 584	288	933	△ 645	165	73
2	1,119	1,678	△ 17	△ 576	265	871	△ 606	157	72
3	1,056	1,753	△ 9	△ 706	248	830	△ 582	121	50
4	1,085	1,597	4	△ 508	204	932	△ 728	121	35
令和4年 1月	46	69	0	△ 23	20	114	△ 94	X	X
2月	41	80	1	△ 38	21	64	△ 43	X	X
3月	254	500	0	△ 246	16	85	△ 69	X	X
4月	269	359	2	△ 88	12	78	△ 66	X	X
5月	79	81	0	△ 2	16	67	△ 51	X	X
6月	48	68	0	△ 20	14	82	△ 68	X	X
7月	79	98	0	△ 19	13	69	△ 56	X	X
8月	75	88	△ 1	△ 14	14	81	△ 67	X	X
9月	57	73	1	△ 15	16	76	△ 60	X	X
10月	53	81	0	△ 28	21	59	△ 38	X	X
11月	48	47	0	1	24	73	△ 49	X	X
12月	36	53	1	△ 16	17	84	△ 67	X	X

資料：市総合窓口課

注) 婚姻、離婚については市への届出件数である。

住民基本台帳に記録されている外国人を含んでいる。

2. 世帯数と男女別人口（国勢調査）

（各年10月1日現在）単位：世帯、人

区 分	宮古市				宮古地区			
	世帯数	人 口			世帯数	人 口		
		男	女	計		男	女	計
大正9年	7,616	22,766	21,869	44,635	4,986	14,714	14,495	29,209
14	8,153	24,469	23,710	48,179	5,482	16,274	15,899	32,173
昭和5年	8,955	27,156	26,210	53,366	5,963	17,452	17,579	35,031
10	10,248	30,959	29,217	60,176	6,762	19,588	19,678	39,266
15	12,699	36,080	34,238	70,318	7,646	21,505	21,661	43,166
22	13,599	35,830	36,455	72,285	9,132	23,466	24,628	48,094
25	13,790	37,627	38,117	75,744	9,455	25,216	26,030	51,246
30	14,695	39,686	40,187	79,873	9,995	26,289	27,334	53,623
35	16,147	39,812	41,281	81,093	11,360	26,896	28,489	55,385
40	18,140	38,815	41,079	79,894	13,303	27,278	29,297	56,575
45	19,912	38,756	41,049	79,805	15,155	28,466	30,597	59,063
50	21,240	38,427	40,787	79,214	16,992	29,980	31,932	61,912
55	22,428	37,997	40,620	78,617	18,169	30,140	32,338	62,478
60	22,782	37,154	39,870	77,024	18,514	29,659	31,995	61,654
平成2年	22,859	34,568	37,970	72,538	18,716	27,826	30,677	58,503
7	23,244	32,998	36,589	69,587	19,107	26,668	29,721	56,389
12	23,386	31,793	35,193	66,986	19,347	25,890	28,748	54,638
17	23,077	30,194	33,394	63,588	19,173	24,738	27,474	52,212
22	22,509	28,191	31,239	59,430	18,806	23,278	25,867	49,145
27	23,387	27,868	28,808	56,676	19,776	23,484	24,567	48,051
令和2年	21,289	24,381	25,988	50,369	18,362	20,836	22,326	43,162

資料：国勢調査

注）国勢調査人口…調査時に常住している全ての者（外国人を含む）を調査対象として集計した人数である。

3. 世帯数と男女別人口（住民基本台帳）

（各年10月1日現在）単位：世帯、人

区 分	宮古市				宮古地区			
	世帯数	人 口			世帯数	人 口		
		男	女	計		男	女	計
平成20年	24,434	29,517	32,337	61,854	20,285	24,064	26,546	50,610
21	24,358	29,127	31,879	61,006	20,234	23,805	26,206	50,011
22	24,351	28,812	31,516	60,328	20,253	23,603	25,953	49,556
23	24,065	28,172	30,721	58,893	20,112	23,272	25,527	48,799
24	24,160	27,907	30,340	58,247	20,267	23,174	25,349	48,523
25	24,268	27,626	29,964	57,590	20,435	23,083	25,163	48,246
26	24,277	27,333	29,636	56,969	20,494	22,925	24,985	47,910
27	24,263	26,961	29,177	56,138	20,549	22,712	24,709	47,421
28	24,253	26,610	28,731	55,341	20,608	22,481	24,402	46,883
29	24,143	26,169	28,150	54,319	20,518	22,115	23,929	46,044
30	23,954	25,562	27,619	53,181	20,339	21,613	23,507	45,120
令和元年	23,711	25,019	26,974	51,993	20,121	21,147	23,001	44,148
2	23,494	24,395	26,360	50,755	20,017	20,705	22,515	43,220
3	23,228	23,796	25,704	49,500	19,813	20,235	21,987	42,222
4	23,011	23,178	25,057	48,235	19,651	19,714	21,469	41,183

資料：市総合窓口課

注）住民基本台帳人口…住民基本台帳に記載されている者の人口。外国人住民を含む。
ただし、平成23年以前は外国人を含まない数値である。

2. 世帯数と男女別人口（国勢調査）（続き）

（各年10月1日現在）単位：世帯、人

区 分	田老地区				新里地区				川井地区			
	世帯数	人 口			世帯数	人 口			世帯数	人 口		
		男	女	計		男	女	計		男	女	計
大正9年	817	2,246	2,113	4,359	883	2,767	2,498	5,265	930	3,039	2,763	5,802
14	814	2,326	2,278	4,604	857	2,602	2,505	5,107	1,000	3,267	3,028	6,295
昭和5年	834	2,552	2,431	4,983	864	2,794	2,641	5,435	1,294	4,358	3,559	7,917
10	830	2,552	2,275	4,827	1,032	3,316	2,967	6,283	1,624	5,503	4,297	9,800
15	1,914	4,804	4,456	9,260	1,232	3,859	3,284	7,143	1,907	5,912	4,837	10,749
22	1,335	3,219	3,424	6,643	1,383	4,164	3,745	7,909	1,749	4,981	4,658	9,639
25	1,430	3,908	3,902	7,810	1,243	3,602	3,517	7,119	1,662	4,901	4,668	9,569
30	1,508	4,025	4,093	8,118	1,447	4,149	3,866	8,015	1,745	5,223	4,894	10,117
35	1,607	4,097	4,224	8,321	1,408	3,846	3,760	7,606	1,772	4,973	4,808	9,781
40	1,775	4,037	4,200	8,237	1,318	3,130	3,215	6,345	1,744	4,370	4,367	8,737
45	1,757	3,714	3,794	7,508	1,306	2,860	2,891	5,751	1,694	3,716	3,767	7,483
50	1,370	2,811	3,019	5,830	1,287	2,512	2,612	5,124	1,591	3,124	3,224	6,348
55	1,429	2,779	2,931	5,710	1,285	2,355	2,471	4,826	1,545	2,723	2,880	5,603
60	1,496	2,748	2,884	5,632	1,263	2,256	2,393	4,649	1,509	2,491	2,598	5,089
平成2年	1,500	2,564	2,734	5,298	1,234	2,031	2,259	4,290	1,409	2,147	2,300	4,447
7	1,521	2,409	2,647	5,056	1,229	1,939	2,096	4,035	1,387	1,982	2,125	4,107
12	1,516	2,313	2,487	4,800	1,208	1,818	1,967	3,785	1,315	1,772	1,991	3,763
17	1,499	2,208	2,366	4,574	1,183	1,654	1,810	3,464	1,222	1,594	1,744	3,338
22	1,467	2,060	2,242	4,302	1,105	1,459	1,614	3,073	1,131	1,394	1,516	2,910
27	1,292	1,639	1,533	3,172	1,118	1,411	1,441	2,852	1,201	1,334	1,267	2,601
令和2年	1,036	1,331	1,398	2,729	939	1,185	1,234	2,419	952	1,029	1,030	2,059

3. 世帯数と男女別人口（住民基本台帳）（続き）

（各年10月1日現在）単位：世帯、人

区 分	田老地区				新里地区				川井地区			
	世帯数	人 口			世帯数	人 口			世帯数	人 口		
		男	女	計		男	女	計		男	女	計
平成20年	1,581	2,225	2,352	4,577	1,242	1,621	1,752	3,373	1,326	1,607	1,687	3,294
21	1,587	2,195	2,325	4,520	1,229	1,572	1,704	3,276	1,308	1,555	1,644	3,199
22	1,593	2,155	2,307	4,462	1,210	1,542	1,655	3,197	1,295	1,512	1,601	3,113
23	1,463	1,922	2,029	3,951	1,206	1,532	1,621	3,153	1,284	1,446	1,544	2,990
24	1,429	1,830	1,897	3,727	1,210	1,505	1,603	3,108	1,254	1,398	1,491	2,889
25	1,348	1,700	1,787	3,487	1,236	1,491	1,574	3,065	1,249	1,352	1,440	2,792
26	1,317	1,637	1,720	3,357	1,210	1,452	1,523	2,975	1,256	1,319	1,408	2,727
27	1,273	1,556	1,615	3,171	1,187	1,398	1,482	2,880	1,254	1,295	1,371	2,666
28	1,265	1,533	1,572	3,105	1,149	1,343	1,429	2,772	1,231	1,253	1,328	2,581
29	1,270	1,517	1,560	3,077	1,135	1,317	1,387	2,704	1,220	1,220	1,274	2,494
30	1,275	1,492	1,523	3,015	1,135	1,286	1,367	2,653	1,205	1,171	1,222	2,393
令和元年	1,307	1,510	1,490	3,000	1,110	1,242	1,316	2,558	1,163	1,120	1,167	2,287
2	1,256	1,406	1,455	2,861	1,084	1,223	1,268	2,491	1,137	1,061	1,122	2,183
3	1,244	1,376	1,407	2,783	1,066	1,161	1,234	2,395	1,105	1,024	1,076	2,100
4	1,229	1,338	1,367	2,705	1,046	1,135	1,191	2,326	1,085	991	1,030	2,021

4. 年齢階級、男女別人口

(各年10月1日現在) 単位：人

年 齢	宮古市						宮古地区					
	平成27年			令和2年			平成27年			令和2年		
	男	女	計	男	女	計	男	女	計	男	女	計
0～4	948	849	1,797	727	722	1,449	854	775	1,629	672	656	1,328
5～9	999	980	1,979	881	806	1,687	919	886	1,805	784	724	1,508
10～14	1,166	1,118	2,284	939	928	1,867	1,016	980	1,996	853	834	1,687
15～19	1,261	1,113	2,374	967	914	1,881	1,091	996	2,087	845	824	1,669
20～24	887	779	1,666	829	672	1,501	774	701	1,475	719	611	1,330
25～29	1,168	1,000	2,168	956	836	1,792	1,042	914	1,956	861	763	1,624
30～34	1,327	1,257	2,584	1,082	956	2,038	1,169	1,134	2,303	983	874	1,857
35～39	1,581	1,438	3,019	1,241	1,197	2,438	1,398	1,292	2,690	1,104	1,078	2,182
40～44	1,937	1,634	3,571	1,423	1,321	2,744	1,679	1,471	3,150	1,266	1,193	2,459
45～49	1,946	1,631	3,577	1,741	1,521	3,262	1,661	1,446	3,107	1,548	1,368	2,916
50～54	2,053	1,662	3,715	1,721	1,556	3,277	1,706	1,406	3,112	1,500	1,374	2,874
55～59	2,075	1,879	3,954	1,802	1,617	3,419	1,660	1,569	3,229	1,512	1,364	2,876
60～64	2,300	2,290	4,590	1,835	1,807	3,642	1,833	1,921	3,754	1,487	1,515	3,002
65～69	2,462	2,462	4,924	2,007	2,172	4,179	2,017	2,097	4,114	1,614	1,821	3,435
70～74	1,800	2,273	4,073	2,140	2,345	4,485	1,531	1,946	3,477	1,748	1,990	3,738
75～79	1,607	2,204	3,811	1,522	2,090	3,612	1,310	1,753	3,063	1,282	1,778	3,060
80～84	1,254	1,945	3,199	1,244	1,884	3,128	969	1,517	2,486	1,004	1,498	2,502
85～89	668	1,381	2,049	753	1,475	2,228	518	1,033	1,551	565	1,162	1,727
90～94	220	644	864	272	794	1,066	164	503	667	207	598	805
95～99	34	179	213	54	250	304	23	143	166	40	187	227
100歳以上	7	27	34	4	36	40	5	21	26	3	27	30
不 詳	168	63	231	241	89	330	145	63	208	239	87	326
総 数	27,868	28,808	56,676	24,381	25,988	50,369	23,484	24,567	48,051	20,836	22,326	43,162
再 掲												
15歳未満	3,113	2,947	6,060	2,547	2,456	5,003	2,789	2,641	5,430	2,309	2,214	4,523
15～64歳	16,535	14,683	31,218	13,597	12,397	25,994	14,013	12,850	26,863	11,825	10,964	22,789
65歳以上	8,052	11,115	19,167	7,996	11,046	19,042	6,537	9,013	15,550	6,463	9,061	15,524
75歳以上	3,790	6,380	10,170	3,849	6,529	10,378	2,989	4,970	7,959	3,101	5,250	8,351
85歳以上	929	2,231	3,160	1,083	2,555	3,638	710	1,700	2,410	815	1,974	2,789
年齢別割合												
15歳未満(%)	11.2	10.3	10.7	10.6	9.5	10.0	11.9	10.8	11.3	11.2	10.0	10.6
15～64歳(%)	59.7	51.1	55.3	56.3	47.9	51.9	60.0	52.4	56.1	57.4	49.3	53.2
65歳以上(%)	29.1	38.7	34.0	33.1	42.7	38.1	28.0	36.8	32.5	31.4	40.7	36.2
75歳以上(%)	13.7	22.2	18.0	15.9	25.2	20.7	12.8	20.3	16.6	15.1	23.6	19.5
85歳以上(%)	3.4	7.8	5.6	4.5	9.9	7.3	3.0	6.9	5.0	4.0	8.9	6.5

資料：国勢調査

4. 年齢階級、男女別人口（続き）

（各年10月1日現在）単位：人

年 齢	田老地区						新里地区						川井地区					
	平成27年			令和2年			平成27年			令和2年			平成27年			令和2年		
	男	女	計	男	女	計	男	女	計	男	女	計	男	女	計	男	女	計
0～4	45	30	75	22	31	53	36	28	64	27	23	50	13	16	29	6	12	18
5～9	34	49	83	47	37	84	30	27	57	37	30	67	16	18	34	13	15	28
10～14	74	58	132	42	55	97	54	44	98	29	27	56	22	36	58	15	12	27
15～19	74	47	121	60	43	103	54	42	96	45	28	73	42	28	70	17	19	36
20～24	45	28	73	46	22	68	37	33	70	34	24	58	31	17	48	30	15	45
25～29	54	32	86	38	33	71	42	33	75	27	27	54	30	21	51	30	13	43
30～34	59	54	113	45	32	77	62	43	105	30	26	56	37	26	63	24	24	48
35～39	90	60	150	49	56	105	44	52	96	53	39	92	49	34	83	35	24	59
40～44	92	64	156	79	59	138	81	58	139	43	46	89	85	41	126	35	23	58
45～49	121	72	193	73	66	139	81	55	136	64	51	115	83	58	141	56	36	92
50～54	143	100	243	92	77	169	94	77	171	69	51	120	110	79	189	60	54	114
55～59	142	105	247	120	99	219	134	114	248	84	79	163	139	91	230	86	75	161
60～64	180	144	324	107	99	206	136	115	251	124	109	233	151	110	261	117	84	201
65～69	162	133	295	146	140	286	144	123	267	122	107	229	139	109	248	125	104	229
70～74	87	125	212	140	131	271	100	110	210	129	118	247	82	92	174	123	106	229
75～79	93	135	228	77	116	193	101	144	245	94	110	204	103	172	275	69	86	155
80～84	85	125	210	77	116	193	85	162	247	82	131	213	115	141	256	81	139	220
85～89	39	106	145	50	94	144	55	116	171	61	124	185	56	126	182	77	95	172
90～94	14	51	65	16	68	84	20	50	70	26	56	82	22	40	62	23	72	95
95～99	3	13	16	4	22	26	4	14	18	4	23	27	4	9	13	6	18	24
100歳以上	-	2	2	1	2	3	1	1	2	-	4	4	1	3	4	-	3	3
不詳	3	-	3	-	-	-	16	-	16	1	1	2	4	-	4	1	1	2
総数	1,639	1,533	3,172	1,331	1,398	2,729	1,411	1,441	2,852	1,185	1,234	2,419	1,334	1,267	2,601	1,029	1,030	2,059
再掲																		
15歳未満	153	137	290	111	123	234	120	99	219	93	80	173	51	70	121	34	39	73
15～64歳	1,000	706	1,706	709	586	1,295	765	622	1,387	573	480	1,053	757	505	1,262	490	367	857
65歳以上	483	690	1,173	511	689	1,200	510	720	1,230	518	673	1,191	522	692	1,214	504	623	1,127
75歳以上	234	432	666	225	418	643	266	487	753	267	448	715	301	491	792	256	413	669
85歳以上	56	172	228	71	186	257	80	181	261	91	207	298	83	178	261	106	188	294
年齢別割合																		
15歳未満(%)	9.4	8.9	9.2	8.3	8.8	8.6	8.6	6.9	7.7	7.9	6.5	7.2	3.8	5.5	4.7	3.3	3.8	3.5
15～64歳(%)	61.1	46.1	53.8	53.3	41.9	47.5	54.8	43.2	48.9	48.4	38.9	43.6	56.9	39.9	48.6	47.7	35.7	41.7
65歳以上(%)	29.5	45.0	37.0	38.4	49.3	44.0	36.6	50.0	43.4	43.8	54.6	49.3	39.2	54.6	46.7	49.0	60.5	54.8
75歳以上(%)	14.3	28.2	21.0	16.9	29.9	23.6	19.1	33.8	26.6	22.6	36.3	29.6	22.6	38.8	30.5	24.9	40.1	32.5
85歳以上(%)	3.4	11.2	7.2	5.3	13.3	9.4	5.7	12.6	9.2	7.7	16.8	12.3	6.2	14.0	10.1	10.3	18.3	14.3

5. 産業、男女別就業人口

○平成27年

(10月1日現在) 単位：人

区 分	宮古市			宮古地区		
	計	男	女	計	男	女
総数	26,507	15,575	10,932	22,335	12,976	9,359
第一次産業	2,099	1,418	681	1,311	911	400
農 業	955	553	402	438	253	185
林 業	190	165	25	99	81	18
漁 業	954	700	254	774	577	197
第二次産業	7,411	5,541	1,870	5,951	4,399	1,552
鉱業，採石業，砂利採取業	39	32	7	31	25	6
建設業	3,784	3,350	434	2,956	2,573	383
製造業	3,588	2,159	1,429	2,964	1,801	1,163
第三次産業	16,705	8,437	8,268	14,807	7,501	7,306
電気・ガス・熱供給・水道業	173	151	22	162	140	22
情報通信業	60	43	17	58	41	17
運輸業，郵便業	1,133	1,010	123	968	856	112
卸売業，小売業	3,801	1,882	1,919	3,424	1,686	1,738
金融業，保険業	383	170	213	362	159	203
不動産業，物品賃貸業	308	180	128	294	171	123
学術研究，専門・技術サービス業	745	547	198	682	509	173
宿泊業，飲食サービス業	1,330	447	883	1,163	400	763
生活関連サービス業，娯楽業	731	284	447	655	259	396
教育，学習支援業	1,259	578	681	1,154	534	620
医療，福祉	3,683	992	2,691	3,206	883	2,323
複合サービス事業	532	405	127	404	317	87
サービス業(他に分類されないもの)	1,216	779	437	1,075	684	391
公務(他に分類されないもの)	1,351	969	382	1,200	862	338
分類不能の産業	292	179	113	266	165	101

○令和2年

(10月1日現在) 単位：人

区 分	宮古市			宮古地区		
	計	男	女	計	男	女
総数	23,450	13,303	10,147	20,142	11,350	8,792
第一次産業	1,734	1,209	525	1,175	828	347
農 業	699	414	285	386	227	159
林 業	190	158	32	98	81	17
漁 業	845	637	208	691	520	171
第二次産業	5,856	4,274	1,582	4,883	3,568	1,315
鉱業，採石業，砂利採取業	54	44	10	43	35	8
建設業	2,697	2,316	381	2,238	1,894	344
製造業	3,105	1,914	1,191	2,602	1,639	963
第三次産業	15,513	7,626	7,887	13,796	6,795	7,001
電気・ガス・熱供給・水道業	165	138	27	156	129	27
情報通信業	62	42	20	59	40	19
運輸業，郵便業	989	874	115	854	753	101
卸売業，小売業	3,413	1,698	1,715	3,044	1,501	1,543
金融業，保険業	364	137	227	344	130	214
不動産業，物品賃貸業	294	166	128	285	163	122
学術研究，専門・技術サービス業	498	369	129	468	351	117
宿泊業，飲食サービス業	1,153	401	752	1,002	356	646
生活関連サービス業，娯楽業	675	269	406	612	251	361
教育，学習支援業	1,141	510	631	1,054	471	583
医療，福祉	3,736	998	2,738	3,273	885	2,388
複合サービス事業	438	331	107	352	270	82
サービス業(他に分類されないもの)	1,288	814	474	1,121	700	421
公務(他に分類されないもの)	1,297	879	418	1,172	795	377
分類不能の産業	347	194	153	288	159	129

資料：国勢調査

5. 産業、男女別就業人口（続き）

○平成27年 (10月1日現在) 単位：人

区 分	田老地区			新里地区			川井地区		
	計	男	女	計	男	女	計	男	女
総数	1,567	990	577	1,313	786	527	1,292	823	469
第一次産業	281	187	94	190	116	74	317	204	113
農 業	92	56	36	164	94	70	261	150	111
林 業	11	10	1	24	20	4	56	54	2
漁 業	178	121	57	2	2	-	-	-	-
第二次産業	554	438	116	457	340	117	449	364	85
鉱業，採石業，砂利採取業	2	2	-	2	2	-	4	3	1
建設業	373	349	24	181	166	15	274	262	12
製造業	179	87	92	274	172	102	171	99	72
第三次産業	722	361	361	659	324	335	517	251	266
電気・ガス・熱供給・水道業	5	5	-	3	3	-	3	3	-
情報通信業	1	1	-	-	-	-	1	1	-
運輸業，郵便業	63	55	8	53	50	3	49	49	-
卸売業，小売業	140	74	66	136	70	66	101	52	49
金融業，保険業	8	4	4	11	5	6	2	2	-
不動産業，物品賃貸業	1	-	1	7	3	4	6	6	-
学術研究，専門・技術サービス業	35	21	14	25	14	11	3	3	-
宿泊業，飲食サービス業	84	28	56	33	6	27	50	13	37
生活関連サービス業，娯楽業	29	10	19	26	8	18	21	7	14
教育，学習支援業	28	13	15	46	19	27	31	12	19
医療，福祉	148	26	122	183	49	134	146	34	112
複合サービス事業	88	58	30	21	16	5	19	14	5
サービス業(他に分類されないもの)	54	38	16	52	37	15	35	20	15
公務(他に分類されないもの)	38	28	10	63	44	19	50	35	15
分類不能の産業	10	4	6	7	6	1	9	4	5

○令和2年 (10月1日現在) 単位：人

区 分	田老地区			新里地区			川井地区		
	計	男	女	計	男	女	計	男	女
総数	1,289	751	538	1,040	614	426	979	588	391
第一次産業	242	168	74	110	79	31	207	134	73
農 業	84	49	35	79	52	27	150	86	64
林 業	11	9	2	25	21	4	56	47	9
漁 業	147	110	37	6	6	-	1	1	-
第二次産業	318	213	105	349	252	97	306	241	65
鉱業，採石業，砂利採取業	1	1	-	7	5	2	3	3	-
建設業	157	144	13	138	125	13	164	153	11
製造業	160	68	92	204	122	82	139	85	54
第三次産業	691	349	342	576	279	297	450	203	247
電気・ガス・熱供給・水道業	1	1	-	5	5	-	3	3	-
情報通信業	1	-	1	1	1	-	1	1	-
運輸業，郵便業	56	49	7	41	36	5	38	36	2
卸売業，小売業	149	77	72	129	74	55	91	46	45
金融業，保険業	11	2	9	9	5	4	-	-	-
不動産業，物品賃貸業	4	2	2	5	1	4	-	-	-
学術研究，専門・技術サービス業	15	8	7	11	7	4	4	3	1
宿泊業，飲食サービス業	73	25	48	25	7	18	53	13	40
生活関連サービス業，娯楽業	28	9	19	22	7	15	13	2	11
教育，学習支援業	32	19	13	28	14	14	27	6	21
医療，福祉	153	37	116	175	43	132	135	33	102
複合サービス事業	55	41	14	16	9	7	15	11	4
サービス業(他に分類されないもの)	71	49	22	61	41	20	35	24	11
公務(他に分類されないもの)	42	30	12	48	29	19	35	25	10
分類不能の産業	38	21	17	5	4	1	16	10	6

注) 平成27年・令和2年国勢調査に用いた産業分類は、日本標準産業分類(平成25年10月改定)を基に再編集したものである。

6. 労働力状態、男女別15歳以上人口

(各年10月1日現在) 単位：人

区 分	総数	労働力	就業者			完全 失業者	非労働力	
			就業中	休業中				
計	平成22年	52,155	28,114	25,669	25,184	485	2,445	23,610
	男	24,452	16,221	14,439	14,116	323	1,782	7,994
	女	27,703	11,893	11,230	11,068	162	663	15,616
	平成27年	50,385	27,770	26,507	26,028	479	1,263	21,799
	男	24,587	16,460	15,575	15,284	291	885	7,663
	女	25,798	11,310	10,932	10,744	188	378	14,136
	令和2年	45,036	24,612	23,450	22,819	631	1,162	19,248
	男	21,593	14,099	13,303	12,944	359	796	6,875
	女	23,443	10,513	10,147	9,875	272	366	12,373
宮古地区	平成22年	42,923	23,335	21,297	20,881	416	2,038	19,167
	男	20,096	13,388	11,935	11,672	263	1,453	6,475
	女	22,827	9,947	9,362	9,209	153	585	12,692
	平成27年	42,413	23,424	22,335	21,932	403	1,089	18,196
	男	20,550	13,723	12,976	12,740	236	747	6,374
	女	21,863	9,701	9,359	9,192	167	342	11,822
	令和2年	38,313	21,145	20,142	19,611	531	1,003	16,087
	男	18,288	12,033	11,350	11,062	288	683	5,684
	女	20,025	9,112	8,792	8,549	243	320	10,403
田老地区	平成22年	3,762	2,044	1,861	1,821	40	183	1,717
	男	1,765	1,196	1,058	1,020	38	138	568
	女	1,997	848	803	801	2	45	1,149
	平成27年	2,879	1,644	1,567	1,534	33	77	1,223
	男	1,483	1,053	990	964	26	63	423
	女	1,396	591	577	570	7	14	800
	令和2年	2,495	1,357	1,289	1,236	53	68	1,085
	男	1,220	801	751	713	38	50	394
	女	1,275	556	538	523	15	18	691
新里地区	平成22年	2,784	1,400	1,276	1,261	15	124	1,377
	男	1,311	815	709	699	10	106	493
	女	1,473	585	567	562	5	18	884
	平成27年	2,617	1,374	1,313	1,287	26	61	1,237
	男	1,275	830	786	768	18	44	444
	女	1,342	544	527	519	8	17	793
	令和2年	2,244	1,086	1,040	1,017	23	46	1,139
	男	1,091	643	614	598	16	29	438
	女	1,153	443	426	419	7	17	701
川井地区	平成22年	2,686	1,335	1,235	1,221	14	100	1,349
	男	1,280	822	737	725	12	85	458
	女	1,406	513	498	496	2	15	891
	平成27年	2,476	1,328	1,292	1,275	17	36	1,143
	男	1,279	854	823	812	11	31	422
	女	1,197	474	469	463	6	5	721
	令和2年	1,984	1,024	979	955	24	45	937
	男	994	622	588	571	17	34	359
	女	990	402	391	384	7	11	578

資料：国勢調査

注) 総数には労働力状態「不詳」を含む。

7. 人口集中地区の状況

区 分	人 口 (人)		平成27年～令和2年の人口増減		面 積 (km ²)	人口密度 (人/km ²)
	令和2年	平成27年 (組替)	実 数 (人)	率 (%)		
岩手県 DIDs	400,246	※)407,920	△ 7,674	△ 1.9	88.78	4,508.3
市 部 DIDs	387,516	※)398,449	△ 10,933	△ 2.7	85.91	4,510.7
郡 部 DIDs	12,730	9,471	3,259	34.4	2.87	4,435.5
盛岡市 DIDs	235,450	237,280	△ 1,830	△ 0.8	44.87	5,247.4
宮古市 DIDs	10,781	15,521	△ 4,740	△ 30.5	3.07	3,511.7
花巻市 DIDs	18,282	13,659	4,623	33.8	5.77	3,168.5
Ⅰ DIDs	12,222	13,659	-	-	3.98	3,070.9
Ⅱ DIDs	6,060	-	-	-	1.78	3,404.5
北上市 DIDs	32,129	30,471	1,658	5.4	7.78	4,129.7
久慈市 DIDs	7,017	7,837	△ 820	△ 10.5	2.82	2,488.3
一関市 DIDs	19,247	23,292	△ 4,045	△ 17.4	5.99	3,213.2
釜石市 DIDs	12,730	15,419	△ 2,689	△ 17.4	4.48	2,841.5
奥州市 DIDs	25,043	24,831	212	0.9	6.66	3,760.2
滝沢市 DIDs	26,837	25,076	1,761	7.0	4.49	5,977.1
Ⅰ DIDs	17,897	16,264	1,633	10.0	2.90	6,171.4
Ⅱ DIDs	8,940	8,812	128	1.5	1.59	5,622.6
矢巾町 DIDs	12,730	9,471	3,259	34.4	2.87	4,435.5

資料：国勢調査

注) 人口欄の「平成27年(組替)」は、令和2年10月1日現在の市町村の境域に基づいて組み替えた平成27年の人口を示す。

面積は、国土交通省国土地理院「令和2年全国都道府県市区町村別面積調」による。また、人口集中地区の面積については、総務省統計局において算出しているため、端数処理により市部の値と市積上げの値が一致しない。

※) は、平成27年の大船渡市人口集中地区の人口(5,063人)を含む。

8. 市町村別主要指標（国勢調査）

（令和2年10月1日現在）

区 分	人口		人口増減率		人口密度		平均年齢		15歳未満人口			15～64歳人口		
	(人)	順位	(%)	順位	(人/km ²)	順位	(歳)	順位	(人)	割合 (%)	順位	(人)	割合 (%)	順位
岩手県	1,210,534	-	△ 5.4	-	79.2	-	50.7	-	132,447	11.1	-	658,816	55.1	-
盛岡市	289,731	1	△ 2.7	6	326.8	2	47.8	30	33,602	11.9	5	167,894	59.6	4
宮古市	50,369	7	△ 11.1	27	40.0	21	53.0	23	5,003	10.0	18	25,994	51.9	13
大船渡市	34,728	8	△ 8.7	18	107.7	8	53.3	19	3,379	9.8	19	17,943	52.2	12
花巻市	93,193	4	△ 4.6	7	102.6	9	51.0	27	10,177	11.0	9	50,113	54.2	8
北上市	93,045	5	△ 0.5	3	212.6	4	47.4	31	11,420	12.5	2	54,390	59.7	3
久慈市	33,043	9	△ 7.3	11	53.0	17	51.1	26	3,697	11.4	7	17,697	54.6	7
遠野市	25,366	14	△ 9.6	22	30.7	26	54.4	13	2,554	10.1	15	12,497	49.3	24
一関市	111,932	3	△ 7.9	16	89.1	10	52.5	24	11,563	10.4	12	58,370	52.5	11
陸前高田市	18,262	16	△ 7.6	13	78.7	12	54.7	12	1,637	9.0	25	9,223	50.6	18
釜石市	32,078	11	△ 12.8	33	72.8	13	54.1	15	2,949	9.3	22	16,134	50.6	17
二戸市	25,513	13	△ 7.6	14	60.7	14	53.0	22	2,541	10.0	17	13,330	52.5	10
八幡平市	24,023	15	△ 8.8	19	27.9	27	55.0	11	2,117	8.8	26	11,926	49.7	21
奥州市	112,937	2	△ 5.4	9	113.7	7	51.5	25	12,501	11.1	8	59,785	53.2	9
滝沢市	55,579	6	0.2	2	304.6	3	45.5	33	7,614	13.8	1	33,476	60.6	2
雫石町	15,731	17	△ 7.4	12	25.8	28	53.3	20	1,584	10.1	16	8,066	51.3	16
葛巻町	5,634	27	△ 11.2	28	13.0	31	58.6	2	418	7.4	32	2,498	44.4	32
岩手町	12,285	21	△ 10.3	24	34.1	25	54.3	14	1,081	8.8	28	6,296	51.3	15
紫波町	32,147	10	△ 1.4	4	134.5	5	49.3	28	3,948	12.3	4	18,073	56.3	6
矢巾町	28,056	12	1.4	1	416.8	1	46.3	32	3,469	12.5	3	16,894	60.9	1
西和賀町	5,134	29	△ 12.7	32	8.7	33	60.4	1	360	7.0	33	2,155	42.0	33
金ヶ崎町	15,535	18	△ 2.3	5	86.4	11	48.9	29	1,832	11.9	6	8,824	57.2	5
平泉町	7,252	26	△ 7.8	15	114.4	6	53.3	18	791	10.9	11	3,602	49.7	22
住田町	5,045	30	△ 11.8	31	15.1	30	57.4	3	376	7.5	31	2,382	47.2	29
大槌町	11,004	23	△ 6.4	10	54.9	15	53.1	21	1,129	10.3	14	5,641	51.4	14
山田町	14,320	20	△ 9.5	20	54.5	16	53.7	16	1,374	9.6	20	7,192	50.3	20
岩泉町	8,726	24	△ 11.3	29	8.8	32	56.7	4	738	8.5	30	4,103	47.1	30
田野畑村	3,059	32	△ 11.7	30	19.6	29	55.2	9	317	10.4	13	1,446	47.3	28
普代村	2,487	33	△ 11.0	25	35.7	23	56.3	5	219	8.8	27	1,200	48.3	27
軽米町	8,421	25	△ 9.8	23	34.3	24	55.5	8	765	9.1	23	4,134	49.1	25
野田村	3,936	31	△ 5.1	8	48.7	19	53.4	17	429	10.9	10	1,989	50.6	19
九戸村	5,378	28	△ 8.3	17	40.1	20	55.9	6	511	9.5	21	2,489	46.3	31
洋野町	15,091	19	△ 9.6	21	49.8	18	55.0	10	1,365	9.0	24	7,448	49.4	23
一戸町	11,494	22	△ 11.0	26	38.3	22	55.7	7	987	8.6	29	5,612	48.9	26

資料：国勢調査

注) 人口増減率は、平成27年国勢調査との比較による。

年齢に関する項目は、不詳を除いて算出している。

調査期日現在での市町村の数値である。

順位は、四捨五入した後の値によるものである。

8. 市町村別主要指標（国勢調査）（続き）

（令和2年10月1日現在）

区 分	65歳以上人口			老年化指数		第1次産業就業者割合		第2次産業就業者割合		第3次産業就業者割合	
	(人)	割合(%)	順位		順位	割合(%)	順位	割合(%)	順位	割合(%)	順位
岩手県	404,359	33.8	-	305.3	-	9.6	-	24.8	-	65.5	-
盛岡市	80,035	28.4	30	238.2	30	3.1	33	13.7	33	83.2	1
宮古市	19,042	38.1	21	380.6	19	7.5	26	25.3	21	67.1	5
大船渡市	13,055	38.0	22	386.4	17	7.5	27	28.0	16	64.5	7
花巻市	32,231	34.8	26	316.7	26	10.9	24	27.3	17	61.8	9
北上市	25,238	27.7	31	221.0	31	5.6	30	37.5	2	56.8	20
久慈市	11,006	34.0	27	297.7	27	9.5	25	28.7	13	61.8	10
遠野市	10,283	40.6	12	402.6	16	16.7	15	32.0	5	51.2	24
一関市	41,306	37.1	24	357.2	23	12.2	21	29.9	7	57.9	15
陸前高田市	7,356	40.4	13	449.4	12	11.1	23	29.7	8	59.2	11
釜石市	12,778	40.1	15	433.3	13	4.7	32	30.3	6	65.0	6
二戸市	9,509	37.5	23	374.2	20	17.8	12	24.9	24	57.3	18
八幡平市	9,944	41.5	11	469.7	7	22.5	6	24.8	25	52.7	23
奥州市	39,997	35.6	25	320.0	25	13.0	19	29.6	9	57.4	17
滝沢市	14,164	25.6	33	186.0	33	4.8	31	21.8	29	73.4	3
雫石町	6,078	38.6	18	383.7	18	16.8	14	19.5	31	63.7	8
葛巻町	2,716	48.2	2	649.8	2	27.2	2	25.1	23	47.7	31
岩手町	4,896	39.9	16	452.9	11	26.2	4	26.4	19	47.4	32
紫波町	10,088	31.4	28	255.5	29	12.2	22	19.7	30	68.1	4
矢巾町	7,370	26.6	32	212.5	32	7.2	28	15.9	32	76.9	2
西和賀町	2,619	51.0	1	727.5	1	19.8	8	22.1	28	58.2	13
金ヶ崎町	4,765	30.9	29	260.1	28	13.9	17	38.1	1	48.0	29
平泉町	2,859	39.4	17	361.4	22	13.6	18	28.6	14	57.8	16
住田町	2,287	45.3	3	608.2	3	17.6	13	33.4	4	49.0	28
大槌町	4,199	38.3	20	371.9	21	5.8	29	35.8	3	58.4	12
山田町	5,745	40.1	14	418.1	14	12.5	20	29.5	11	58.0	14
岩泉町	3,863	44.4	4	523.4	4	19.5	9	24.4	26	56.0	21
田野畑村	1,296	42.4	8	408.8	15	23.7	5	26.8	18	49.5	27
普代村	1,067	42.9	6	487.2	6	19.5	10	29.5	12	51.0	26
軽米町	3,521	41.8	9	460.3	9	26.2	3	25.9	20	47.8	30
野田村	1,513	38.5	19	352.7	24	14.4	16	28.3	15	57.3	19
九戸村	2,378	44.2	5	465.4	8	31.0	1	24.0	27	45.0	33
洋野町	6,274	41.6	10	459.6	10	19.3	11	29.5	10	51.1	25
一戸町	4,881	42.5	7	494.5	5	20.1	7	25.1	22	54.8	22

8. 市町村別主要指標（国勢調査）（続き）

（令和2年10月1日現在）

区 分	総世帯数（世帯）			一般世帯人員			高齢単身世帯員（人）		
	計	一般	施設等	（人）	1世帯当 たり人員	順位	計	男	女
岩 手 県	492,436	490,828	1,608	1,174,106	2.39	-	62,424	21,694	40,730
盛岡市	131,110	130,755	355	280,682	2.15	31	14,458	4,407	10,051
宮古市	21,289	21,152	137	48,401	2.29	29	3,543	1,200	2,343
大船渡市	14,124	14,078	46	33,986	2.41	21	2,047	727	1,320
花巻市	34,724	34,604	120	90,051	2.60	5	4,272	1,490	2,782
北上市	38,915	38,808	107	91,515	2.36	26	3,609	1,321	2,288
久慈市	14,122	14,083	39	32,044	2.28	30	2,022	661	1,361
遠野市	9,622	9,593	29	24,665	2.57	8	1,575	559	1,016
一関市	42,232	42,092	140	108,247	2.57	7	5,601	2,141	3,460
陸前高田市	7,142	7,117	25	17,664	2.48	18	1,067	440	627
釜石市	14,725	14,684	41	30,928	2.11	33	2,837	938	1,899
二戸市	10,555	10,519	36	24,739	2.35	27	1,582	516	1,066
八幡平市	9,152	9,118	34	23,237	2.55	11	1,402	526	876
奥州市	42,371	42,241	130	109,789	2.60	6	5,412	2,001	3,411
滝沢市	21,709	21,629	80	53,793	2.49	17	1,823	629	1,194
雫石町	5,412	5,399	13	15,119	2.80	2	707	281	426
葛巻町	2,349	2,342	7	5,393	2.30	28	503	175	328
岩手町	4,773	4,761	12	12,020	2.52	13	739	271	468
紫波町	11,368	11,352	16	31,636	2.79	3	1,159	420	739
矢巾町	10,986	10,956	30	27,024	2.47	20	755	291	464
西和賀町	1,989	1,977	12	4,904	2.48	19	391	130	261
金ヶ崎町	5,923	5,895	28	15,047	2.55	10	529	226	303
平泉町	2,409	2,399	10	7,027	2.93	1	279	116	163
住田町	1,981	1,979	2	4,966	2.51	14	318	134	184
大槌町	4,527	4,522	5	10,754	2.38	25	741	287	454
山田町	5,642	5,633	9	14,018	2.49	16	960	349	611
岩泉町	3,957	3,943	14	8,435	2.14	32	834	306	528
田野畑村	1,233	1,229	4	2,954	2.40	22	187	86	101
普代村	1,027	985	42	2,351	2.39	23	175	75	100
軽米町	3,274	3,269	5	8,179	2.50	15	557	200	357
野田村	1,503	1,499	4	3,831	2.56	9	220	70	150
九戸村	1,924	1,919	5	5,246	2.73	4	314	106	208
洋野町	5,793	5,775	18	14,673	2.54	12	967	313	654
一戸町	4,574	4,521	53	10,788	2.39	24	839	302	537

資料：国勢調査

注）調査期日現在での市町村の数値である。

9. 行政区別世帯数と男女別人口（住民基本台帳）

（令和4年10月1日現在）単位：世帯、人

行政区名	世帯数	人 口		
		男	女	計
総 数	23,011	23,178	25,057	48,235
宮古地区	19,651	19,714	21,469	41,183
新 川 町	30	27	25	52
向 町	89	92	90	182
大 通	281	243	265	508
末 広 町	63	70	57	127
栄 町	80	69	81	150
宮 町	516	422	448	870
南 町	302	250	303	553
長 町	56	42	51	93
館 合 町	97	94	106	200
鴨 崎 町	193	165	197	362
和 見 町	154	134	157	291
西 町	562	441	527	968
泉 町	304	277	339	616
田 の 神	220	208	203	411
黒 森 町	173	159	182	341
山 口	893	826	908	1,734
宮 園	212	209	255	464
保 久 田	155	134	158	292
緑 ケ 丘	173	129	188	317
五 月 町	67	53	52	105
小 沢	161	130	168	298
横 町	59	49	57	106
黒 田 町	127	104	124	228
新 町	79	73	93	166
本 町	80	55	61	116
沢 田	38	31	43	74
築 地	62	53	68	121
愛 宕	172	146	179	325
光 岸 地	50	44	49	93
鉏 ケ 崎 上 町	58	47	51	98
鉏 ケ 崎 仲 町	27	22	25	47
鉏 ケ 崎 下 町	60	54	61	115
中 里 団 地	273	265	311	576
日 影 町	111	114	109	223
熊 野 町	101	105	118	223
蛸 の 浜 町	63	57	60	117
山 根 町	46	53	44	97
港 町	40	26	36	62
日 立 浜 町	84	77	85	162

行政区名	世帯数	人 口		
		男	女	計
日 の 出 町	323	297	373	670
佐 原	716	670	781	1,451
藤 原	398	364	364	728
小 山 田	329	330	349	679
磯 鷄	1,645	1,734	1,736	3,470
八 木 沢	645	643	749	1,392
高 浜 1	124	137	142	279
高 浜 2	97	103	105	208
高 浜 3	79	79	98	177
金 浜 1	179	214	200	414
金 浜 2	14	12	16	28
白 浜	51	48	57	105
近 内 上	285	343	374	717
近 内 下	540	603	615	1,218
西 ケ 丘	910	910	1,061	1,971
岩 船	32	34	36	70
長 根	523	491	575	1,066
太 田	405	394	380	774
千 徳 町	116	115	134	249
板 屋	535	554	625	1,179
上 鼻	241	224	277	501
根 市	120	112	124	236
花 原 市	40	47	49	96
佐 羽 根	21	22	26	48
中 里	38	33	36	69
君 田	36	48	34	82
落 合 杵	22	30	25	55
白 松 月	13	14	16	30
女 遊 戸	11	12	9	21
崎 山 一	108	102	69	171
崎 山 二	156	170	192	362
箱 石	246	308	328	636
下 在 家	45	42	54	96
古 里	385	449	459	908
大 付	175	201	206	407
日 出 島	94	94	112	206
大 沢	5	8	11	19
早 稲 栃	21	26	24	50
赤 坂 団 地	80	86	90	176
花 輪 一	155	103	117	220
花 輪 二	40	50	50	100
花 輪 二	57	74	75	149

資料：市総合窓口課

9. 行政区別世帯数と男女別人口（住民基本台帳）（続き）

（令和4年10月1日現在）単位：世帯、人

行政区名	世帯数	人 口			行政区名	世帯数	人 口		
		男	女	計			男	女	計
花 輪 三	84	103	114	217	堀 内	62	76	82	158
花 輪 四	9	12	10	22	追 切	20	28	29	57
田 鎖 一	33	43	48	91	仲 組	18	21	18	39
田 鎖 二	80	101	97	198	鶉 磯	5	8	9	17
田 鎖 三	36	58	55	113	荒 卷	13	18	18	36
田 鎖 四	98	120	109	229	音 部 里	0	0	0	0
田 鎖 五	76	103	94	197	笹 見 内	61	91	115	206
松 山	344	348	326	674	小 角 柄	44	92	78	170
老 木	37	46	41	87	館 上	67	82	98	180
根 城	29	43	41	84	館 下	38	47	49	96
牛 伏	52	55	65	120	里	64	92	80	172
長 沢 一	143	172	179	351	姉 吉	10	14	12	26
長 沢 二	39	48	58	106	千 鷄	48	70	65	135
長 沢 三	27	32	28	60	石 浜	35	57	59	116
長 沢 四	46	54	57	111	川 代	8	7	8	15
長 沢 五	46	51	50	101	田 老 地 区	1,229	1,338	1,367	2,705
長 沢 六	36	34	36	70	末 前	28	33	35	68
長 沢 七	19	29	20	49	青 倉	13	15	15	30
長 沢 八	14	18	16	34	養 呂 地	23	23	22	45
法 の 脇	0	0	0	0	神 田	56	38	51	89
馬 越	34	28	45	73	小 田 代	21	23	16	39
稲 荷 ケ 下	38	38	43	81	檜 内	140	167	144	311
下 町	11	7	13	20	大 平 1	16	18	21	39
本町(津軽石)	13	18	12	30	大 平 2	87	92	102	194
有 川	10	18	13	31	小 林	20	14	25	39
上 町	56	46	64	110	堺 町	0	0	0	0
前 田	53	59	60	119	田 の 沢	42	39	47	86
沼 里	117	131	137	268	中 町	0	0	0	0
新 町 上	53	63	72	135	下 町(田老)	9	9	8	17
新 町 下	42	40	53	93	川 向 1	3	3	3	6
新 館 ケ 下	91	101	107	208	川 向 2	3	3	3	6
上 根 井 沢	9	14	9	23	上 荒 谷	30	33	24	57
根 井 沢	23	33	38	71	下 荒 谷 2	56	51	72	123
払 川	408	437	465	902	乙 部 1	2	0	2	2
荷 竹	92	101	113	214	乙 部 2	1	1	0	1
藤 畑	67	68	97	165	和 野	36	55	49	104
駒 形 通	183	184	211	395	新 田 平	15	17	13	30
栄 通 り	20	25	26	51	新 田	82	78	89	167
赤 前 上	95	118	107	225	重 津 部	9	14	9	23
赤 前 中 甲	70	70	70	140	青 野 滝	11	13	17	30
赤 前 中 乙	28	29	34	63	小 堀 内	90	107	99	206
赤 前 下	31	34	29	63					

9. 行政区別世帯数と男女別人口（住民基本台帳）（続き）

（令和4年10月1日現在）単位：世帯、人

行政区名	世帯数	人 口		
		男	女	計
水 沢	22	42	31	73
撰 待	73	100	91	191
撰 待 和 野	9	9	8	17
畑	12	12	7	19
田 老 一 丁 目	52	38	49	87
田 老 二 丁 目	1	1	0	1
田 老 三 丁 目	1	0	1	1
田 老 四 丁 目	14	12	16	28
田 老 三 王 一 丁 目	13	11	13	24
田 老 三 王 二 丁 目	123	121	127	248
田 老 三 王 三 丁 目	116	146	158	304
新 里 地 区	1,046	1,135	1,191	2,326
和 美	77	41	78	119
日 向（茂市）	41	52	46	98
日 蔭	46	40	50	90
町	28	29	33	62
廻 立	60	60	77	137
褰 地	6	5	4	9
太 長 根	19	18	21	39
大 平	5	7	5	12
上 組	64	69	77	146
中 組	49	60	50	110
中 瀬	23	28	29	57
八 坂	70	80	84	164
飛	29	29	37	66
下 川 原	29	29	28	57
二 又	12	13	7	20
清 水	18	21	24	45
町 場	13	9	15	24
上 の 台	14	11	14	25
水 神	9	7	7	14
三 ツ 石	1	1	0	1
下 刈 屋	49	63	70	133
中 野	79	83	78	161
館 町	49	62	53	115
日 向（刈屋）	33	45	47	92
北 山	3	4	4	8
丹 野	23	38	40	78
中 里（刈屋）	28	38	35	73
永 田	36	58	39	97
一 番	23	17	26	43

行政区名	世帯数	人 口		
		男	女	計
二 番	44	38	48	86
三 番	17	24	13	37
四 番	24	30	28	58
五 番	25	26	24	50
川 井 地 区	1,085	991	1,030	2,021
古 田	24	26	13	39
褰 岩・下川井	18	22	20	42
中 川 井 上	133	71	111	182
中 川 井 下	54	46	55	101
中 川 井 川 向	60	52	44	96
上 川 井・戸草	54	53	57	110
繫	18	20	17	37
桐 内	5	5	4	9
片 巢・岡村	31	37	32	69
箱 石 上	23	23	27	50
箱石下・箱石川向	28	18	27	45
鈴 久 名	40	38	44	82
横 沢	10	8	7	15
蟹岡・夏屋新興	18	17	21	38
川 内 駅 前	12	10	13	23
川 内 下・白林	29	29	27	56
川 内・明戸	37	38	39	77
夏 屋	36	38	25	63
平 津 戸	11	11	9	20
門 馬	11	8	11	19
松 草・黒沢	24	22	29	51
門馬田代・去石	36	30	35	65
区 界	50	46	51	97
尻 石	23	26	18	44
大 久 保・赤沢	55	56	59	115
中 村・下村	43	39	43	82
大 畑	16	18	12	30
小 国 永 田	28	26	29	55
末 角・土沢	58	57	53	110
関 根	30	34	30	64
湯 沢	48	44	48	92
大仁田・小国新田	22	23	20	43

注) 住民基本台帳に記録されている外国人住民を含む。

第3章 農業・林業

1. 専兼業別農家数

(各年2月1日現在) 単位：戸

区分	総農家	販売農家	専業農家				兼業農家	第1種兼業農家	第2種兼業農家	自給的農家
			専業農家	兼業農家	第1種兼業農家	第2種兼業農家				
平成 22 年	1,730	979	305	674	106	568	751			
27	1,448	774	228	546	81	465	674			
令和 2 年	1,134	542	-	-	-	-	592			

資料：農林業センサス

注) 販売農家とは、経営耕地面積が30a以上または1年間の農作物販売金額が50万円以上の農家であり、自給的農家はこれに該当しない農家である。

令和2年調査から集計方法が変更され、販売農家の「専業」「兼業」の区分が廃止された。

2. 自営農業に主として従事した年齢別世帯員数 (販売農家)

(各年2月1日現在) 単位：人

区分	計	15～	20～	25～	30～	35～	40～	45～	50～	55～	60～	65～	70～	75歳
		19歳	24歳	29歳	34歳	39歳	44歳	49歳	54歳	59歳	64歳	69歳	74歳	以上
平成 22 年	1,816	41	21	15	32	30	42	70	91	150	167	213	303	641
27	1,234	13	7	9	14	19	13	26	66	89	153	144	188	493
令和 2 年	710	-	-	4	6	6	10	9	18	59	86	138	113	261

資料：農林業センサス

注) 令和2年調査から集計方法が変更されたため、非法人の家族経営体(個人経営体)の値を掲載している。

3. 経営耕地面積規模別農家数 (販売農家)

(各年2月1日現在) 単位：戸

区分	計	0.3ha	0.3～	0.5～	1.0～	1.5～	2.0～	3.0～	5.0～	10.0ha
		未満	0.5ha	1.0ha	1.5ha	2.0ha	3.0ha	5.0ha	10.0ha	以上
平成 22 年	979	17	324	394	115	51	48	19	8	3
27	774	18	254	315	89	43	32	15	7	1
令和 2 年	554	28	166	201	69	32	32	14	8	4

資料：農林業センサス

注) 平成22年調査では、複数の経営を有する世帯をそれぞれ別の農林業経営体としていたが、平成27年調査では、複数の経営を有する世帯を1つの農林業経営体とした。

令和2年調査から集計方法が変更されたため、農業経営体総数の値を掲載している。

4. 作物の類別作付(栽培)面積(露地) (販売農家)

(各年2月1日現在) 単位：a

区分	計	稲	麦類		雑穀	いも類	豆類	工芸農作物	野菜類	果樹類	花き類・花木	その他の作物
			類	類								
平成 22 年	30,960	16,205	1	346	404	1,540	2,122	9,351	-	914	77	
27	X	11,759	-	196	312	717	X	7,013	X	X	1,004	
令和 2 年	29,023	X	X	880	374	615	X	6,757	X	301	1,258	

資料：農林業センサス

注) 令和2年調査から集計方法が変更されたため、農業経営体総数の値を掲載している。

5. 家畜飼養農家数と飼養頭羽数（販売農家）

（各年2月1日現在）

区分	乳用牛		肉用牛		豚		採卵鶏		ブロイラー	
	農家数 (戸)	頭数 (頭)	農家数 (戸)	頭数 (頭)	農家数 (戸)	頭数 (頭)	農家数 (戸)	羽数 (100羽)	農家数 (戸)	出荷羽数 (羽)
平成 22 年	4	63	181	1,334	-	-	5	10	1	X
27	2	X	129	968	-	-	3	4	-	-
令和 2 年	6	165	99	X	-	-	-	-	-	-

資料：農林業センサス

注) 平成22年調査では、複数の経営を有する世帯をそれぞれ別の農林業経営体としていたが、平成27年調査では、複数の経営を有する世帯を1つの農林業経営体とした。

令和2年調査から集計方法が変更されたため、農業経営体総数の値を掲載している。

6. 保有山林面積規模別経営体数

（令和2年2月1日現在）単位：経営体

計	保有山林なし	3ha未満	3～5ha未満	5～10ha未満	10～20ha未満	20～30ha未満	30～50ha未満	50～100ha未満	100～500ha未満	500～1,000ha未満	1,000ha以上
63	7	2	4	10	16	6	8	6	1	1	2

資料：農林業センサス

7. 森林面積と森林率

単位：面積ha、森林率・人工林率%

区分	面積	森林面積		森林率	民有林人工林面積	民有林人工林率
		国有林	民有林			
令和元年度	125,915	32,998	82,603	91.8	27,400	33.2

資料：岩手県林業の指標

注) 単位未満を四捨五入しているため、各数値の積み上げと総数は一致しない。

8. 民有林面積

単位：ha

区分	計	人工林		天然林		竹林	無立木地	
		針葉樹	広葉樹	針葉樹	広葉樹			
令和元年度	82,603	26,989	411	52,010	1,805	50,205	11	3,182

資料：岩手県林業の指標

9. 民有林森林蓄積

単位：m³

区分	計	人工林		天然林	
		針葉樹	広葉樹	針葉樹	広葉樹
令和元年度	16,540,141	7,861,732	54,911	8,623,498	8,029,861

資料：岩手県林業の指標

第4章 水産業

1. 海面漁業経営体数

(各年11月1日現在) 単位：経営体

漁業地区	調査年	計	経営体の種類					
			個人経営	会社経営	漁業協同組合	漁業生産組合	共同経営	その他
宮古	平成15年	522	510	9	1	1	-	1
	20	516	506	8	1	-	1	-
	25	261	255	5	1	-	-	-
	30	359	354	4	1	-	-	-
重茂	平成15年	242	241	-	1	-	-	-
	20	280	279	-	1	-	-	-
	25	142	141	-	1	-	-	-
	30	142	141	-	1	-	-	-
田老	平成15年	179	178	-	1	-	-	-
	20	229	228	-	1	-	-	-
	25	108	107	-	1	-	-	-
	30	195	194	-	1	-	-	-
計	平成15年	943	929	9	3	1	-	1
	20	1,025	1,013	8	3	-	1	-
	25	511	503	5	3	-	-	-
	30	696	689	4	3	-	-	-

資料：漁業センサス

2. 内水面漁業経営体数

(各年11月1日現在) 単位：経営体

年次	計	経営体の種類					
		個人経営	会社経営	漁業協同組合	漁業生産組合	共同経営	その他
平成20年	4	4
25	1
30	1

資料：漁業センサス

3. 自営漁業の専業別経営体数（個人漁業経営体）

（各年11月1日現在）単位：経営体

区分	漁業地区	計	専業	兼業								
				自営漁業が主	自営漁業と共同経営のみ	その他	うち自営漁業従事者は漁業のみに従事		自営漁業が従	自営漁業と共同経営のみ	その他	うち自営漁業従事者は漁業のみに従事
平成15年	宮古	510	192	125	-	125	64	193	-	193	76	
	重茂	241	76	152	-	152	58	13	-	13	5	
	田老	178	51	95	-	95	33	32	-	32	13	
	計	929	319	372	-	372	155	238	-	238	94	
20	宮古	506	198	96	1	95	22	212	-	212	36	
	重茂	279	104	125	-	125	49	50	-	50	13	
	田老	228	71	92	-	92	27	65	-	65	6	
	計	1,013	373	313	1	312	98	327	-	327	55	
25	宮古	255	102	41	16	112	33	
	重茂	141	74	63	37	4	1	
	田老	107	37	59	23	11	2	
	計	503	213	163	76	127	36	
30	宮古	354	136	64	...	64	26	154	...	154	49	
	重茂	141	73	63	...	63	30	5	...	5	...	
	田老	194	54	75	...	75	26	65	...	65	7	
	計	689	263	202	...	202	82	224	...	224	56	

資料：漁業センサス

注) 平成25年から集計方法が変更された。平成25年の集計項目のうち「第1種兼業」は「自営漁業が主」、「第2種兼業」は「自営漁業が従」にそれぞれ読み替えている。

4. 自営、雇われ別漁業就業者数（漁業就業者）

（各年11月1日現在）単位：人

区分	漁業地区	計	自営のみ	自営と雇われ	自営が主		自営が従	漁業従事役員	雇われのみ
平成15年	宮古	1,087	643	53	8	45	...	391	
	重茂	673	531	106	54	52	...	36	
	田老	294	196	61	18	43	...	37	
	計	2,054	1,370	220	80	140	...	464	
20	宮古	942	698	244	
	重茂	773	584	189	
	田老	333	286	47	
	計	2,048	1,568	480	
25	宮古	469	293	176	
	重茂	413	284	129	
	田老	154	104	50	
	計	1,036	681	355	
30	宮古	503	373	30	100	
	重茂	420	279	16	125	
	田老	251	198	5	48	
	計	1,174	850	51	273	

資料：漁業センサス

注) 平成20年から調査及び集計方法が変更されたため、平成20年以降の「自営のみ」は「自営と雇われ」を含む数値である。
平成30年から集計項目に「漁業従事役員」が追加された。

5. 海面養殖業収穫量と収穫高

単位：t、千円

養殖種目	漁協		平成28年度	平成29年度	平成30年度	令和元年度	令和2年度	令和3年度
わかめ (生くき、 めかぶ 含む)	宮古	収穫量	78	68	80	94	64	78
		収穫高	12,407	13,552	16,390	17,064	9,016	14,931
	重茂	収穫量	2,516	2,531	2,616	2,218	2,699	2,084
		収穫高	852,707	766,743	799,269	717,094	573,998	555,664
	田老	収穫量	1,191	1,756	1,484	1,228	1,365	1,293
		収穫高	155,639	228,377	203,618	165,768	160,641	151,047
	計	収穫量	3,785	4,355	4,180	3,540	4,128	3,455
		収穫高	1,020,753	1,008,672	1,019,277	899,926	743,655	721,642
こんぶ	宮古	収穫量	94	94	82	100	41	50
		収穫高	41,352	67,407	88,303	53,169	17,138	19,238
	重茂	収穫量	3,912	5,103	5,527	5,253	3,608	5,152
		収穫高	512,390	762,380	773,419	756,295	575,037	598,597
	田老	収穫量	150	155	229	207	115	149
		収穫高	140,353	155,472	187,734	207,886	176,585	132,656
	計	収穫量	4,156	5,352	5,838	5,560	3,764	5,351
		収穫高	694,095	985,259	1,049,456	1,017,350	768,760	750,491
ほたて	宮古	収穫量	135	177	185	159	129	139
		収穫高	85,274	144,777	159,161	133,107	82,954	87,321
	計	収穫量	135	177	185	159	129	139
		収穫高	85,274	144,777	159,161	133,107	82,954	87,231
まがき	宮古	収穫量	81	89	94	84	87	96
		収穫高	102,526	114,235	121,081	137,337	124,693	153,443
	計	収穫量	81	89	94	84	87	96
		収穫高	102,526	114,235	121,081	137,337	124,693	153,443
ほや	宮古	収穫量	1	4	5	5	4	1
		収穫高	426	1,449	1,650	2,069	996	214
	計	収穫量	1	4	5	5	4	1
		収穫高	426	1,449	1,650	2,069	996	214
にじます	宮古	収穫量	0	0	0	0	0	90
		収穫高	0	0	0	0	0	56,905
	計	収穫量	0	0	0	0	0	90
		収穫高	0	0	0	0	0	56,905
合計	宮古	収穫量	389	432	446	442	325	454
		収穫高	241,985	341,420	386,585	342,746	234,797	332,052
	重茂	収穫量	6,428	7,634	8,143	7,471	6,307	7,236
		収穫高	1,365,097	1,529,123	1,572,688	1,473,389	1,149,035	1,154,261
	田老	収穫量	1,341	1,911	1,713	1,435	1,480	1,442
		収穫高	295,992	383,849	391,352	373,654	337,226	283,703
	計	収穫量	8,158	9,977	10,302	9,348	8,112	9,132
		収穫高	1,903,074	2,254,392	2,350,625	2,189,789	1,721,058	1,770,016

資料：市水産課

注) 収穫量は単位未満を四捨五入したため、各数値の積み上げと総数は必ずしも一致しない。

ほやは殻付き重量である。

6. 鮭の水揚量

単位：尾

区 分	河川採捕					市場水揚（宮古・田老）			計
	津軽石川	閉伊川	重茂川	田老川	撰待川	定 置	延 縄	その他	
平成25年度	84,578	20,765	6,499	19,751	7,061	1,004,930	61,678	25,585	1,230,847
26	81,463	28,188	5,017	15,800	6,042	1,162,985	34,021	24,420	1,357,936
27	48,187	23,970	3,390	19,000	5,045	610,897	7,194	9,757	727,440
28	42,173	20,269	4,887	16,687	5,249	740,560	23,381	6,594	859,800
29	43,380	18,760	14,092	14,036	6,114	438,147	24,253	13,923	572,705
30	44,960	14,746	18,167	23,281	13,386	888,337	14,454	18,579	1,035,910
令和元年度	17,549	5,236	3,526	7,974	2,133	144,382	106	2,620	183,526
2	20,326	3,149	2,883	7,710	1,840	98,279	443	1,005	135,635
3	6,801	1,781	585	2,033	435	13,177	1	420	25,233

資料：市水産課

7. 鮭稚魚の放流尾数

単位：千尾

区 分	津軽石川	閉伊川	重茂川	田老川	撰待川	計
平成25年度	51,006	13,800	17,000	18,000	15,500	115,306
	(6,000)	(-)	(2,000)	(-)	(-)	(8,000)
26	53,840	13,700	17,000	18,000	15,500	118,040
	(6,000)	(-)	(2,000)	(2,000)	(2,000)	(12,000)
27	52,041	13,619	16,300	17,282	13,133	112,375
	(6,000)	(-)	(1,500)	(-)	(-)	(7,500)
28	50,645	12,000	13,700	16,400	14,238	106,983
	(6,000)	(-)	(1,500)	(1,000)	(1,000)	(9,500)
29	50,341	12,716	16,000	16,777	15,132	110,966
	(6,060)	(-)	(1,500)	(2,000)	(2,000)	(11,560)
30	50,017	15,830	17,000	18,631	15,975	117,453
	(6,000)	(-)	(1,500)	(2,000)	(2,000)	(11,500)
令和元年度	21,244	6,000	3,500	4,900	8,400	44,044
	(2,400)	(-)	(-)	(-)	(-)	(2,400)
2	24,750	6,322	7,840	6,866	9,228	55,006
	(3,000)	(-)	(-)	(-)	(-)	(3,000)
3	8,644	2,032	532	1,381	1,193	13,782
	(-)	(-)	(-)	(-)	(-)	(-)

資料：市水産課

注) () 内は上の数のうち海中飼育分である。

8. 市場別水揚量と水揚高

単位：t、千円

種目	市場		平成29年度	平成30年度	令和元年度	令和2年度	令和3年度
まぐろ	宮古	水揚量	8	5	5	10	15
		水揚高	8,698	9,098	8,055	15,161	20,895
	田老	水揚量	0	0	0	1	1
		水揚高	653	322	589	1,301	1,528
	計	水揚量	8	5	5	11	16
		水揚高	9,351	9,420	8,644	16,462	22,423
かじき	宮古	水揚量	22	39	23	7	4
		水揚高	22,121	39,468	21,624	7,982	4,668
	田老	水揚量	0	0	0	0	0
		水揚高	0	7	47	2	24
	計	水揚量	22	39	23	7	4
		水揚高	22,121	39,475	21,671	7,984	4,692
さめ	宮古	水揚量	23	18	15	16	10
		水揚高	2,392	1,283	1,223	761	999
	田老	水揚量	1	1	1	0	1
		水揚高	217	126	147	81	149
	計	水揚量	24	19	16	16	11
		水揚高	2,609	1,409	1,370	842	1,148
さけ	宮古	水揚量	1,392	2,424	428	328	59
		水揚高	1,368,444	1,488,308	376,961	329,198	68,653
	田老	水揚量	286	710	94	45	7
		水揚高	304,247	457,381	83,585	46,515	9,607
	計	水揚量	1,678	3,134	522	373	66
		水揚高	1,672,691	1,945,689	460,546	375,713	78,260
ます	宮古	水揚量	15	25	15	80	91
		水揚高	23,305	25,623	18,192	75,223	64,451
	田老	水揚量	1	1	0	1	1
		水揚高	1,280	676	386	564	774
	計	水揚量	16	26	15	81	92
		水揚高	24,585	26,299	18,578	75,787	65,225
いわし	宮古	水揚量	245	340	305	1,119	666
		水揚高	11,115	10,053	11,776	33,172	24,510
	田老	水揚量	339	162	209	176	202
		水揚高	13,375	5,575	8,080	5,396	6,889
	計	水揚量	584	502	514	1,295	868
		水揚高	24,490	15,628	19,856	38,568	31,399
いか	宮古	水揚量	2,147	2,307	2,033	2,791	1,157
		水揚高	1,139,626	1,169,792	1,318,088	1,555,922	597,779
	田老	水揚量	6	3	4	12	3
		水揚高	3,804	1,710	2,449	6,744	1,683
	計	水揚量	2,153	2,310	2,037	2,803	1,160
		水揚高	1,143,430	1,171,502	1,320,537	1,562,666	599,462
さば	宮古	水揚量	1,583	2,805	6,620	6,933	11,012
		水揚高	120,060	207,107	409,697	468,386	811,572
	田老	水揚量	89	133	259	701	572
		水揚高	13,552	11,103	19,616	69,198	58,967
	計	水揚量	1,672	2,938	6,879	7,634	11,584
		水揚高	133,612	218,210	429,313	537,584	870,539

資料：市水産課

注) 単位未満を四捨五入したため、各数値の積み上げと総数は必ずしも一致しない。

8. 市場別水揚量と水揚高（続き）

単位：t、千円

種 目	市 場		平成29年度	平成30年度	令和元年度	令和2年度	令和3年度
ぶり類	宮 古	水揚量	1,241	993	1,420	958	615
		水揚高	200,333	127,296	224,320	105,472	79,032
	田 老	水揚量	92	114	146	58	51
		水揚高	16,261	13,237	21,572	5,717	5,981
	計	水揚量	1,333	1,107	1,566	1,016	666
		水揚高	216,594	140,533	245,892	111,189	85,013
た ら	宮 古	水揚量	2,441	4,987	2,045	1,777	1,374
		水揚高	920,155	891,566	677,542	587,643	477,648
	田 老	水揚量	2	5	2	5	5
		水揚高	415	826	301	717	817
	計	水揚量	2,443	4,992	2,047	1,782	1,379
		水揚高	920,570	892,392	677,843	588,360	478,465
すけとうたら	宮 古	水揚量	2,659	2,583	3,226	5,329	6,534
		水揚高	189,008	203,153	271,052	271,530	423,382
	田 老	水揚量	0	0	0	0	0
		水揚高	3	5	7	13	15
	計	水揚量	2,659	2,583	3,226	5,329	6,534
		水揚高	189,011	203,158	271,059	271,543	423,397
ひらめ	宮 古	水揚量	15	10	11	11	11
		水揚高	20,863	15,077	14,622	12,142	13,170
	田 老	水揚量	2	1	2	1	1
		水揚高	2,556	1,416	1,370	930	1,131
	計	水揚量	17	11	13	12	12
		水揚高	23,419	16,493	15,992	13,072	14,301
かれい	宮 古	水揚量	306	207	199	171	205
		水揚高	148,593	97,801	94,194	71,326	75,588
	田 老	水揚量	2	1	1	1	1
		水揚高	777	517	348	253	285
	計	水揚量	308	208	200	172	206
		水揚高	149,370	98,318	94,542	71,579	75,873
しらす	宮 古	水揚量	333	1	3	1	0
		水揚高	42,624	2,591	5,400	2,551	2
	田 老	水揚量	3	0	1	0	0
		水揚高	472	178	635	47	120
	計	水揚量	336	1	4	1	0
		水揚高	43,096	2,769	6,035	2,598	122
さんま	宮 古	水揚量	1,350	4,017	892	462	126
		水揚高	334,321	743,093	264,426	198,488	104,032
	田 老	水揚量	0	0	-	0	0
		水揚高	0	0	-	0	0
	計	水揚量	1,350	4,017	892	462	126
		水揚高	334,321	743,093	264,426	198,488	104,032
その他	宮 古	水揚量	3,031	2,779	1,733	1,690	2,270
		水揚高	1,769,200	1,420,433	1,253,603	1,152,755	1,229,840
	田 老	水揚量	36	35	30	38	54
		水揚高	15,742	12,626	9,708	11,827	9,862
	計	水揚量	3,067	2,814	1,763	1,728	2,324
		水揚高	1,784,942	1,433,059	1,263,311	1,164,582	1,239,702
合 計	宮 古	水揚量	16,811	23,540	18,973	21,683	24,149
		水揚高	6,320,858	6,451,742	4,970,775	4,887,712	3,996,221
	田 老	水揚量	858	1,165	749	1,039	899
		水揚高	373,354	505,705	148,840	149,305	97,832
	計	水揚量	17,669	24,705	19,722	22,722	25,048
		水揚高	6,694,212	6,957,447	5,119,615	5,037,017	4,094,053

9. 水揚処理別内訳

単位：t

区分	市場	鮮魚出荷	鮮魚地元消費	加工	冷凍	缶詰	計
平成28年度	宮古	9,596	3,992	3,144	6,157	1,010	23,899
29		6,745	3,940	2,941	3,050	135	16,811
30		9,834	5,164	3,493	4,848	201	23,540
令和元年度		6,554	4,127	2,625	5,622	45	18,973
2		8,141	3,837	3,207	6,475	23	21,683
3		4,306	3,640	2,016	14,180	6	24,148
平成28年度	田老	268	625	-	-	-	894
29		172	686	-	-	-	858
30		233	932	-	-	-	1,165
令和元年度		150	599	-	-	-	749
2		208	831	-	-	-	1,039
3		180	719	-	-	-	899

資料：市水産課

注) 単位未満を四捨五入したため、各数値の積み上げと総数は必ずしも一致しない。

10. 採介藻漁業生産の推移

単位：t、千円

養殖種目	漁協		平成28年度	平成29年度	平成30年度	令和元年度	令和2年度	令和3年度
あわび	宮古	収穫量	8	8	8	5	3	3
		収穫高	55,682	60,996	90,660	66,752	31,534	32,823
	重茂	収穫量	28	17	21	19	11	9
		収穫高	190,938	136,275	241,937	250,568	108,528	87,208
	田老	収穫量	22	17	19	12	9	8
		収穫高	149,076	132,098	214,763	154,561	96,554	80,582
計	収穫量	58	42	48	36	23	20	
	収穫高	395,696	329,369	547,360	471,881	236,616	200,613	
うに	宮古	収穫量	14	3	2	2	1	2
		収穫高	23,655	21,975	17,837	16,468	8,861	18,320
	重茂	収穫量	20	15	11	14	14	17
		収穫高	134,320	166,772	106,672	165,015	119,086	170,395
	田老	収穫量	19	12	15	15	10	18
		収穫高	67,177	53,894	58,028	68,467	32,537	70,643
計	収穫量	53	30	28	31	25	37	
	収穫高	225,152	242,641	182,537	249,950	160,484	259,358	

資料：市水産課

注) うに・わかめは、なま生産品以外を含む。

10. 採介藻漁業生産の推移（続き）

単位：t、千円

養殖種目	漁協		平成28年度	平成29年度	平成30年度	令和元年度	令和2年度	令和3年度
天然わかめ	重茂	収穫量	66	30	26	45	85	51
		収穫高	11,648	5,409	3,821	7,320	11,032	5,065
	田老	収穫量	86	80	87	52	49	31
		収穫高	13,990	13,518	13,296	8,358	6,176	3,282
	計	収穫量	152	110	113	97	134	82
		収穫高	25,638	18,927	17,117	15,678	17,208	8,347
天然こんぶ	宮古	収穫量	1	2	1	3	1	0
		収穫高	99	202	137	340	14	0
	重茂	収穫量	112	123	142	445	29	10
		収穫高	14,550	18,805	25,746	77,597	4,855	1,108
	田老	収穫量	8	5	7	21	1	4
		収穫高	12,499	9,750	13,826	35,483	1,704	5,462
	計	収穫量	121	130	150	469	31	14
		収穫高	27,148	28,757	39,709	113,420	6,573	6,570
あさり	宮古	収穫量	3	3	2	3	1	1
		収穫高	1,752	2,042	1,455	1,930	558	831
	計	収穫量	3	3	2	3	1	1
		収穫高	1,752	2,042	1,455	1,930	558	831
なまこ	宮古	収穫量	0	1	4	1	1	2
		収穫高	8	1,360	6,891	1,078	2,187	4,244
	重茂	収穫量	1	1	1	0	0	0
		収穫高	443	585	1,249	18	684	979
	田老	収穫量	1	1	1	0	0	0
		収穫高	145	559	721	0	161	19
	計	収穫量	2	3	6	1	1	2
		収穫高	596	2,504	8,861	1,096	3,032	5,242
ほっき	宮古	収穫量	1	1	1	1	1	0
		収穫高	277	158	174	190	305	158
	計	収穫量	1	1	1	1	1	0
		収穫高	277	158	174	190	305	158
合計	宮古	収穫量	27	18	18	15	8	8
		収穫高	81,473	86,733	117,154	86,758	43,459	56,376
	重茂	収穫量	227	186	201	523	139	87
		収穫高	351,899	327,846	379,425	500,518	244,185	264,755
	田老	収穫量	136	115	129	100	69	61
		収穫高	242,887	209,819	300,634	266,869	137,132	159,988
	計	収穫量	390	319	348	638	216	156
		収穫高	676,259	624,398	797,213	854,145	424,776	481,119

第5章 事業所

1. 産業大分類別事業所数と従業者数

(平成26年7月1日現在、平成28年6月1日現在)

事業所数（事業所）	平成26年			平成28年		
	計	男	女	計	男	女
全産業	2,841			2,636		
農林漁業	38			32		
鉱業、採石業、砂利採取業	7			5		
建設業	254			254		
製造業	182			186		
電気・ガス・熱供給・水道業	3			3		
情報通信業	18			16		
運輸業、郵便業	58			62		
卸売業、小売業	778			734		
金融業、保険業	52			52		
不動産業、物品賃貸業	205			203		
学術研究、専門・技術サービス業	81			75		
宿泊業、飲食サービス業	342			342		
生活関連サービス業、娯楽業	261			252		
教育、学習支援業	115			49		
医療、福祉	218			189		
複合サービス事業	32			33		
サービス業（他に分類されないもの）	151			149		
公務（他に分類されるものを除く）	46			-		
男女別従業者数（人）	平成26年			平成28年		
全産業	24,023	13,413	10,610	20,223	11,205	8,988
農林漁業	620	552	68	510	409	101
鉱業、採石業、砂利採取業	96	84	12	87	75	12
建設業	2,369	2,026	343	2,418	2,069	349
製造業	3,244	1,942	1,302	3,190	1,845	1,337
電気・ガス・熱供給・水道業	150	135	15	124	113	11
情報通信業	48	31	17	37	26	11
運輸業、郵便業	836	732	104	822	676	140
卸売業、小売業	4,802	2,459	2,343	4,331	2,307	2,024
金融業、保険業	420	185	235	458	201	255
不動産業、物品賃貸業	500	305	195	474	270	204
学術研究、専門・技術サービス業	513	387	126	379	284	95
宿泊業、飲食サービス業	1,614	569	1,045	1,682	595	1,075
生活関連サービス業、娯楽業	793	301	492	766	294	472
教育、学習支援業	1,263	637	626	246	103	143
医療、福祉	3,952	1,111	2,841	3,142	903	2,239
複合サービス事業	302	224	78	363	265	98
サービス業（他に分類されないもの）	1,248	826	422	1,194	770	422
公務（他に分類されるものを除く）	1,253	907	346	-	-	-

資料：平成26年経済センサス-基礎調査、平成28年経済センサス-活動調査

注）事業内容等が不詳の事業所を除く。

平成28年経済センサス-活動調査は、「公務（他に分類されるものを除く）」を調査の対象としていない。

2. 常用雇用者規模別事業所数と従業者数（民営）

（平成28年6月1日現在）

区 分	計	0人	1～4人	5～9人	10～19人	20～29人	30人以上
事業所数（事業所）	2,636	815	975	395	269	77	105
農 業 、 林 業	19	5	7	5	1	1	-
漁 業	13	-	6	1	3	-	3
鉱業、採石業、砂利採取業	5	1	-	1	1	1	1
建 設 業	254	35	113	42	39	10	15
製 造 業	186	27	61	29	24	20	25
電気・ガス・熱供給・水道業	3	-	-	-	1	-	2
情 報 通 信 業	16	5	9	2	-	-	-
運 輸 業 、 郵 便 業	62	1	20	14	14	6	7
卸 売 業 、 小 売 業	734	205	299	130	82	8	10
金 融 業 、 保 険 業	52	5	24	9	9	2	3
不 動 産 業 、 物 品 賃 貸 業	203	148	43	5	6	1	-
学術研究、専門・技術サービス業	75	18	41	7	6	2	1
宿 泊 業 、 飲 食 サービス 業	342	148	118	44	19	6	7
生活関連サービス業、娯楽業	252	141	84	15	9	2	1
教 育 、 学 習 支 援 業	49	27	12	2	5	1	2
医 療 、 福 祉	189	25	39	61	35	9	20
複 合 サービス 事 業	33	1	23	5	-	3	1
サービス業（他に分類されないもの）	149	23	76	23	15	5	7
従業者数（人）	20,223	1,210	3,068	3,122	4,014	1,957	6,852
農 業 、 林 業	146	8	32	53	13	40	-
漁 業	364	-	15	5	49	-	295
鉱業、採石業、砂利採取業	87	1	-	6	19	23	38
建 設 業	2,418	64	389	382	621	244	718
製 造 業	3,190	49	231	293	373	521	1,723
電気・ガス・熱供給・水道業	124	-	-	-	13	-	111
情 報 通 信 業	37	7	20	10	-	-	-
運 輸 業 、 郵 便 業	822	-	57	104	214	140	307
卸 売 業 、 小 売 業	4,331	337	961	1,001	1,188	199	645
金 融 業 、 保 険 業	458	8	68	65	141	53	123
不 動 産 業 、 物 品 賃 貸 業	474	211	123	36	78	26	-
学術研究、専門・技術サービス業	379	22	122	44	84	51	56
宿 泊 業 、 飲 食 サービス 業	1,682	220	388	311	268	148	347
生活関連サービス業、娯楽業	766	186	239	107	153	48	33
教 育 、 学 習 支 援 業	246	29	31	13	76	20	77
医 療 、 福 祉	3,142	33	125	497	521	213	1,753
複 合 サービス 事 業	363	3	65	28	-	100	167
サービス業（他に分類されないもの）	1,194	32	202	167	203	131	459

資料：経済センサス-活動調査

3. 産業大分類別企業等数、事業所数、従業者数、

売上(収入)金額、費用、付加価値額及び設備投資額

(平成24年2月1日現在) 単位：百万円、人

区分	企業等数	事業所数	従業者数	売上(収入)金額	費用総額	費用		主な費用内訳	
						売上原価	販売費及び一般管理費	給与総額	福利厚生費
農林漁業	23	28	589	5,154	4,910	1,741	1,187	861	103
鉱業、採石業、砂利採取業	2	2	19	X	X	X	X	X	X
建設業	204	220	2,135	26,969	24,736	18,611	3,995	4,340	673
製造業	133	157	2,221	51,718	48,924	41,263	6,582	5,386	1,110
電気・ガス・熱供給・水道業	-	-	-	-	-	-	-	-	-
情報通信業	6	6	12	45	30	8	8	10	0
運輸業、郵便業	27	40	540	4,251	4,446	3,041	1,340	1,268	192
卸売業、小売業	487	588	2,845	43,158	41,084	23,899	8,513	4,645	501
金融業、保険業	18	28	189	1,945	2,053	564	239
不動産業、物品賃貸業	175	180	353	3,643	3,011	1,662	976	412	88
学術研究、専門・技術サービス業	38	39	155	877	706	171	260	341	46
宿泊業、飲食サービス業	241	254	959	4,123	3,539	612	1,256	921	54
生活関連サービス業、娯楽業	218	226	504	1,739	1,530	263	663	494	41
教育、学習支援業	36	37	159	631	605	78	132	292	52
医療、福祉	89	142	2,528	17,509	15,004	145	482	6,273	852
複合サービス事業	7	27	232	2,827	2,593	-	-	680	147
サービス業(他に分類されないもの)	95	112	779	3,576	3,605	550	1,859	1,735	156

(平成28年6月1日現在) 単位：百万円、人

区分	企業等数	事業所数	従業者数	売上(収入)金額	費用総額	費用		主な費用内訳	
						売上原価	販売費及び一般管理費	給与総額	福利厚生費
農林漁業	21	31	543	7,613	8,737	1,989	2,540	1,144	225
鉱業、採石業、砂利採取業	3	4	49	970	886	256	630	157	26
建設業	204	217	2,155	44,151	41,120	31,273	8,150	6,007	1,071
製造業	130	163	1,680	33,123	31,396	24,879	5,618	4,098	901
電気・ガス・熱供給・水道業	-	-	-	-	-	-	-	-	-
情報通信業	7	8	24	367	333	257	68	44	7
運輸業、郵便業	29	43	575	6,238	5,458	3,103	2,314	1,568	244
卸売業、小売業	463	570	2,689	50,678	48,512	30,713	9,909	5,134	519
金融業、保険業	19	26	150	1,889	1,461	473	123
不動産業、物品賃貸業	180	189	419	5,969	5,103	3,196	1,453	554	125
学術研究、専門・技術サービス業	40	41	167	1,311	1,056	320	393	459	40
宿泊業、飲食サービス業	278	302	1,276	6,472	5,465	973	2,530	1,393	148
生活関連サービス業、娯楽業	216	223	520	1,755	1,279	168	491	379	29
教育、学習支援業	36	38	163	745	655	65	152	333	48
医療、福祉	102	170	2,930	19,150	17,331	99	963	9,234	664
複合サービス事業	7	27	318	5,313	4,898	-	-	639	228
サービス業(他に分類されないもの)	95	108	837	4,945	4,691	609	2,313	1,496	362

資料：経済センサス-活動調査

注) 売上(収入)金額の「金融業、保険業」及び「会社以外の法人」は、経常収益を合算している。

費用総額の「金融業・保険業」及び「会社以外の法人」は、経常費用を合算している。

売上原価、販売費及び一般管理費は、会社企業のみを集計している。

福利厚生費及び外注費は、個人経営の事業所を除いている。

支払利息等は、銀行業及び協同組織金融業並びに個人経営を除いている。

有形固定資産は土地を除く。無形固定資産はソフトウェアのみを集計している。

3. 産業大分類別企業等数、事業所数、従業者数、

売上(収入)金額、費用、付加価値額及び設備投資額(続き)(平成24年2月1日現在)単位:百万円、人

区分	主 な 費 用 内 訳					付加価値額	設備投資額	
	動産・不動産 賃 貸 料	減価償却費	租税公課	外注費	支払利息等		有 形 固定資産	無 形 固定資産
農林漁業	19	280	27	75	130	1,132	280	-
鉱業、採石業、 砂利採取業	X	X	X	X	X	X	X	X
建設業	546	527	222	6,926	128	6,796	936	4
製造業	1,708	3,138	214	15,066	296	8,394	3,261	-
電気・ガス・ 熱供給・水道業	-	-	-	-	-	-	-	-
情報通信業	2	1	0	0	0	26	4	0
運輸業、郵便業	75	106	52	1,398	34	1,125	142	1
卸売業、小売業	687	646	269	111	331	6,987	961	10
金融業、保険業	41	30	21	-	10	477	26	-
不動産業、物品賃貸業	117	626	100	8	38	1,144	463	0
学術研究、 専門・技術サービス業	29	28	25	29	2	537	21	1
宿泊業、飲食サービス業	154	175	55	27	41	1,560	360	-
生活関連サービス業、 娯楽業	137	86	28	10	12	732	160	0
教育、学習支援業	29	33	9	2	40	327	182	-
医療、福祉	330	665	144	301	175	8,921	646	7
複合サービス事業	34	118	35	34	5	949	180	0
サービス業(他に分類され ないもの)	69	64	52	253	15	1,758	33	0

(平成28年6月1日現在)単位:百万円、人

区分	主 な 費 用 内 訳					付加価値額	設備投資額	
	動産・不動産 賃 貸 料	減価償却費	租税公課	外注費	支払利息等		有 形 固定資産	無 形 固定資産
農林漁業	63	578	114	31	47	134	356	-
鉱業、採石業、 砂利採取業	11	196	13	40	3	254	32	-
建設業	667	1,101	338	13,157	102	9,376	892	12
製造業	173	1,270	205	1,638	197	6,031	1,011	8
電気・ガス ・熱供給・水道業	-	-	-	-	-	-	-	-
情報通信業	7	2	2	3	1	79	-	0
運輸業、郵便業	294	281	92	1,327	23	2,440	302	2
卸売業、小売業	651	668	319	112	173	7,618	291	4
金融業、保険業	32	50	27	8	0	928	78	-
不動産業、物品賃貸業	171	1,276	134	123	40	1,553	1,281	18
学術研究、 専門・技術サービス業	26	31	39	119	2	753	13	1
宿泊業、飲食サービス業	248	277	105	48	33	2,504	301	-
生活関連サービス業、 娯楽業	76	81	37	23	11	892	41	0
教育、学習支援業	35	23	6	4	1	429	11	2
医療、福祉	313	802	264	126	468	11,317	1,518	-
複合サービス事業	18	200	35	35	-	1,089	320	-
サービス業(他に分類され ないもの)	54	124	57	185	8	1,807	117	-

4. 市町村別事業所数、男女別従業者数、
1km²あたり事業所数及び従業者数

(平成28年6月1日現在)

区 分	総 数				1 km ² あたり	
	事業所数	従業者数			事業所数	従業者数
		計	男	女		
市 町 村 計	58,415	525,264	288,631	234,876	3.8	34.4
盛 岡 市	15,032	146,110	76,135	69,449	17.0	164.8
宮 古 市	2,636	20,223	11,205	8,988	2.1	16.1
大 船 渡 市	2,471	16,744	9,662	7,065	7.7	51.9
花 巻 市	4,200	38,612	20,207	18,156	4.6	42.5
北 上 市	4,309	48,317	28,620	19,550	9.8	110.4
久 慈 市	1,848	14,484	7,662	6,714	3.0	23.2
遠 野 市	1,357	10,544	5,683	4,833	1.6	12.8
一 関 市	5,402	46,842	26,039	20,616	4.3	37.3
陸 前 高 田 市	781	5,931	3,194	2,714	3.4	25.6
釜 石 市	1,790	15,408	8,998	6,367	4.1	35.0
二 戸 市	1,359	10,913	5,712	5,174	3.2	26.0
八 幡 平 市	1,207	10,189	5,555	4,628	1.4	11.8
奥 州 市	5,510	46,190	24,552	21,458	5.5	46.5
滝 沢 市	1,395	13,946	7,978	5,950	7.6	76.4
雫 石 町	718	7,018	3,963	3,043	1.2	11.5
葛 巻 町	269	1,668	979	689	0.6	3.8
岩 手 町	510	4,233	2,313	1,911	1.4	11.7
紫 波 町	1,056	9,300	5,372	3,895	4.4	38.9
矢 巾 町	1,349	15,351	9,555	5,762	20.0	228.0
西 和 賀 町	339	2,049	105	944	0.6	3.5
金 ヶ 崎 町	534	9,712	7,023	2,643	3.0	54.0
平 泉 町	399	2,923	1,706	1,217	6.3	46.1
住 田 町	222	1,822	1,088	732	0.7	5.4
大 槌 町	417	3,069	1,621	1,447	2.1	15.3
山 田 町	605	4,344	2,368	1,973	2.3	16.5
岩 泉 町	515	3,570	2,103	1,457	0.5	3.6
田 野 畑 村	128	1,112	670	442	0.8	7.1
普 代 村	139	840	417	423	2.0	12.1
軽 米 町	368	2,649	1,384	1,265	1.5	10.8
野 田 村	164	1,012	564	446	2.0	12.5
九 戸 村	220	2,172	1,071	1,087	1.6	16.2
洋 野 町	618	3,659	1,894	1,765	2.0	12.1
一 戸 町	554	4,308	2,233	2,073	1.8	14.4

資料：経済センサス-活動調査

注) 男女別の不詳を含む。

第6章 工業

1. 産業中分類、従業者規模、経営組織別事業所数等

区 分		事業所数 (事業所)	従業者数 (人)	現金給与 総 額 (万円)	原 材 料 使用額等 (万円)	製 造 品 出荷額等 (万円)	付加価値額 (従業員29人 以下は粗付 加価値額) (万円)	粗付加価値額 (万円)	
平成29年		104	2,704	849,011	5,246,472	7,763,152	2,003,912	2,366,885	
平成30年		108	2,649	837,297	5,234,254	7,656,760	1,896,718	2,286,562	
令和元年		109	2,682	854,034	4,943,059	7,484,694	1,830,927	2,385,707	
令和2年		92	2,493	809,301	4,845,594	7,436,398	1,943,023	2,398,556	
産 業 中 分 類 別	09 食 料 品	35	593	115,860	969,858	1,246,346	262,612	258,516	
	10 飲 料・飼 料	2	13	X	X	X	X	X	
	11 織 維	2	75	X	X	X	X	X	
	12 木 材	14	403	137,682	875,616	1,339,560	373,144	424,596	
	13 家 具	1	5	X	X	X	X	X	
	14 パルプ・紙	-	-	-	-	-	-	-	
	15 印 刷	3	39	9,424	10,778	31,718	19,036	19,036	
	16 化 学	2	47	X	X	X	X	X	
	17 石 油	2	37	X	X	X	X	X	
	18 プラスチック	-	-	-	-	-	-	-	
	19 ゴ ム	2	52	X	X	X	X	X	
	20 皮 革	-	-	-	-	-	-	-	
	21 窯 業	4	70	32,683	142,968	449,610	276,123	279,217	
	22 鉄 鋼	2	45	X	X	X	X	X	
	23 非 鉄	-	-	-	-	-	-	-	
	24 金 属	5	189	78,690	205,769	356,898	124,745	138,791	
	25 は ん 用	-	-	-	-	-	-	-	
	26 生 産 用	7	320	143,832	68,596	327,044	235,153	234,811	
	27 業 務 用	-	-	-	-	-	-	-	
	28 電 子	8	542	185,624	2,360,279	3,257,584	460,379	847,690	
	29 電 気	2	54	X	X	X	X	X	
	30 情 報	-	-	-	-	-	-	-	
	31 輸 送	1	9	X	X	X	X	X	
	32 そ の 他	-	-	-	-	-	-	-	
	従 業 者 規 模 別	4 ～ 9 人	30	202	50,298	290,055	390,978	89,059	89,059
		10 ～ 19 人	21	310	89,255	292,807	491,188	186,316	186,316
		20 ～ 29 人	18	441	133,046	568,730	1,077,350	465,935	465,935
		30 ～ 49 人	14	580	171,774	893,568	1,347,759	362,075	416,497
		50 ～ 99 人	6	442	139,104	559,010	939,232	329,746	346,086
		100 ～ 199 人	2	266	X	X	X	X	X
		200 ～ 299 人	1	252	X	X	X	X	X
		300 ～ 499 人	-	-	-	-	-	-	-
500 ～ 999 人		-	-	-	-	-	-	-	
1,000 人以上		-	-	-	-	-	-	-	

資料：工業統計調査（但し、令和2年の数値は令和3年経済センサス-活動調査）

注）従業者3人以下の事業所は含まない。

事業所数及び従業者数は、翌年6月1日現在の数値である。

2. 産業中分類別事業所数と従業者数

単位：事業所、人

区 分	平成29年		平成30年		令和元年		令和2年	
	事業所数	従業者数	事業所数	従業者数	事業所数	従業者数	事業所数	従業者数
総 数	104	2,704	108	2,649	109	2,682	92	2,493
09 食 料 品	45	681	46	665	46	656	35	593
10 飲 料・飼 料	3	18	3	18	3	18	2	13
11 織 維	4	105	4	102	4	101	2	75
12 木 材	14	468	14	450	14	436	14	403
13 家 具	2	11	3	16	3	16	1	5
14 パルプ・紙	-	-	-	-	-	-	-	-
15 印 刷	3	41	3	42	3	42	3	39
16 化 学	2	48	2	49	1	23	2	47
17 石 油	1	9	1	9	2	35	2	37
18 プラスチック	-	-	-	-	-	-	-	-
19 ゴ ム	1	43	1	43	1	43	2	52
20 皮 革	-	-	-	-	-	-	-	-
21 窯 業	3	63	4	74	4	70	4	70
22 鉄 鋼	1	39	1	40	1	38	2	45
23 非 鉄	-	-	-	-	-	-	-	-
24 金 属	4	187	5	193	5	194	5	189
25 は ん 用	-	-	-	-	-	-	-	-
26 生 産 用	7	344	7	350	6	318	7	320
27 業 務 用	1	43	-	-	-	-	-	-
28 電 子	9	544	9	534	10	627	8	542
29 電 気	1	29	1	33	1	28	2	54
30 情 報	-	-	-	-	-	-	-	-
31 輸 送	1	9	1	4	1	9	1	9
32 そ の 他	2	22	3	27	4	28	-	-

資料：工業統計調査（但し、令和2年の数値は令和3年経済センサス-活動調査）

注）従業者3人以下の事業所は含まない。

翌年6月1日現在の数値である。

3. 産業中分類別製造品出荷額

単位：万円

区 分	平成29年	平成30年	令和元年	令和2年
	総 数	7,763,152	7,656,760	7,484,694
09 食 料 品	1,142,333	1,187,991	1,283,998	1,246,346
10 飲 料・飼 料	18,858	20,565	15,110	X
11 織 維	47,569	47,778	46,427	X
12 木 材	1,807,579	1,717,099	1,707,486	1,339,560
13 家 具	X	5,482	5,378	X
14 パルプ・紙	-	-	-	-
15 印 刷	31,011	31,191	32,231	31,718
16 化 学	X	X	X	X
17 石 油	X	X	X	X
18 プラスチック	-	-	-	-
19 ゴ ム	X	X	X	X
20 皮 革	-	-	-	-
21 窯 業	443,268	394,829	505,189	449,610
22 鉄 鋼	X	X	X	X
23 非 鉄	-	-	-	-
24 金 属	439,569	423,529	401,141	356,898
25 は ん 用	-	-	-	-
26 生 産 用	411,780	414,850	352,301	327,044
27 業 務 用	X	-	-	-
28 電 子	2,922,205	2,910,897	2,713,809	3,257,584
29 電 気	X	X	X	X
30 情 報	-	-	-	-
31 輸 送	X	X	X	X
32 そ の 他	X	25,944	31,069	-

資料：工業統計調査（但し、令和2年の数値は令和3年経済センサス-活動調査）

注）従業者3人以下の事業所は含まない。

4. 市町村別主要指標（経済センサス-活動調査）

（令和3年6月1日現在）

区 分	事業所数 (事業所)	従業者数 (人)	現金給与 総額 (万円)	原材料 使用額等 (万円)	製造品 出荷額等 (万円)	付加価値額 (従業員29人 以下は粗付 加価値額) (万円)	粗付加価値額 (万円)
市町村計	1,866	84,349	31,752,649	164,077,576	249,429,896	71,991,291	79,603,886
沿岸広域振興圏	361	11,959	3,917,133	18,647,108	30,178,896	9,640,188	10,919,395
宮古市	92	2,493	809,301	4,845,594	7,436,398	1,943,023	2,398,556
大船渡市	91	2,535	835,934	3,132,744	5,550,352	1,967,964	2,277,682
陸前高田市	28	772	185,969	1,067,110	1,472,756	298,956	369,594
釜石市	59	3,424	1,275,826	6,826,755	10,582,401	3,392,240	3,685,989
住田町	11	510	141,425	873,747	1,344,757	391,749	438,926
大槌町	23	621	183,699	617,236	1,254,542	568,971	602,961
山田町	26	876	264,349	733,625	1,405,582	565,816	613,428
岩泉町	24	617	180,182	416,691	896,970	421,492	439,140
田野畑村	7	111	40,448	133,606	235,138	89,977	93,119
県央広域振興圏	363	14,137	4,983,841	19,143,519	32,734,551	11,886,247	12,561,157
盛岡市	146	5,191	1,984,386	6,539,847	11,040,705	4,031,499	4,094,008
八幡平市	51	1,993	613,351	1,364,993	2,788,098	1,162,035	1,295,743
滝沢市	42	1,922	692,498	1,780,737	3,899,858	2,011,363	2,059,043
雫石町	18	1,138	458,526	2,877,396	4,290,370	1,231,887	1,297,221
葛巻町	13	226	75,552	585,529	1,025,257	367,741	412,731
岩手町	19	950	334,964	1,015,143	1,728,813	597,756	657,674
紫波町	39	1,324	426,869	3,199,709	4,299,086	886,168	1,015,506
矢巾町	35	1,393	397,695	1,780,165	3,662,364	1,597,798	1,729,231
県南広域振興圏	973	51,478	20,919,412	119,151,885	174,417,354	46,268,537	51,546,622
花巻市	191	8,100	2,803,693	12,665,044	21,926,237	8,102,217	8,520,134
北上市	214	13,837	5,833,574	21,092,365	36,073,196	12,349,074	13,907,201
遠野市	51	2,249	688,207	2,971,418	6,124,625	3,014,085	3,134,893
一関市	223	10,452	3,637,706	9,844,450	18,949,335	7,834,499	8,512,371
奥州市	243	9,777	4,069,877	21,033,260	33,091,729	10,187,707	11,122,980
西和賀町	7	161	72,013	235,492	348,944	111,491	123,886
金ヶ崎町	30	6,336	3,630,558	50,241,162	56,296,245	4,239,705	5,725,258
平泉町	14	566	183,784	1,068,694	1,607,043	429,759	499,899
県北広域振興圏	169	6,775	1,932,263	7,135,064	12,099,095	4,196,319	4,576,712
久慈市	69	2,583	727,897	3,194,494	5,443,514	1,834,168	2,076,205
二戸市	35	1,921	580,617	1,075,532	2,115,115	903,651	949,483
普代村	4	129	30,691	217,001	338,462	81,099	111,405
軽米町	10	480	118,340	597,864	803,523	179,275	190,792
野田村	4	104	21,789	14,447	47,520	29,890	30,068
九戸村	10	467	153,178	881,578	1,416,011	490,837	496,562
洋野町	18	314	57,677	261,467	402,235	132,741	135,241
一戸町	19	777	242,074	892,681	1,532,715	544,658	586,956

資料：経済センサス-活動調査

注）従業員3人以下の事業所は含まない。

事業所数及び従業者数は、令和3年6月1日現在の数値である。

第7章 商業・観光

1. 事業所数、従業者数等

(平成24年2月1日現在、平成26年7月1日現在、平成28年6月1日現在)

区 分		事業所数 (店)	従業者数 (人)	年間商品販売額 (百万円)	商品手持額 (百万円)	売場面積 (㎡)	
総 数	平成24年	621	3,688	95,385	5,029	51,798	
	26	678	4,064	114,718	…	…	
	28	655	3,858	136,446	…	…	
卸 売 業	平成24年	123	792	40,029	1,471	…	
	26	129	967	55,189	…	…	
	28	129	756	65,892	…	…	
卸 売 業 内 訳	各種商品 卸売業	平成24年	5	31	1,153	78	…
		26	2	26	X	…	…
		28	3	28	904	…	…
	繊維・衣服 卸売業	平成24年	-	-	-	-	…
		26	-	-	-	…	…
		28	-	-	-	…	…
	飲食料品 卸売業	平成24年	38	269	8,306	245	…
		26	49	455	10,229	…	…
		28	41	264	11,663	…	…
	建築材料、 金属材料等 卸売業	平成24年	32	230	17,592	494	…
		26	29	229	27,635	…	…
		28	33	213	36,395	…	…
	機械器具 卸売業	平成24年	25	157	6,592	329	…
		26	26	145	8,180	…	…
		28	31	162	7,995	…	…
	その他の 卸売業	平成24年	23	105	6,386	325	…
		26	23	112	X	…	…
		28	21	89	8,935	…	…
小 売 業	平成24年	498	2,896	55,356	3,558	51,798	
	26	549	3,097	59,529	…	60,291	
	28	526	3,102	70,554	…	49,282	
小 売 業 内 訳	各種商品 小売業	平成24年	-	-	-	-	-
		26	2	4	X	…	X
		28	4	18	324	…	471
	織物・衣服 小売業	平成24年	61	192	2,691	578	8,451
		26	67	225	2,888	…	10,356
		28	60	198	2,765	…	6,930
	飲食料品 小売業	平成24年	176	1,227	19,754	610	17,996
		26	179	1,061	17,601	…	19,113
		28	165	1,171	22,555	…	15,554
	機械器具 小売業	平成24年	64	338	10,407	614	4,613
		26	70	409	9,724	…	7,262
		28	76	432	10,114	…	5,524
	その他の 小売業	平成24年	180	1,047	20,254	1,640	20,738
		26	212	1,279	X	…	X
		28	204	1,182	31,782	…	20,803
	無 店 舗 小 売 業	平成24年	17	92	2,250	117	-
		26	19	119	3,061	…	-
		28	17	101	3,015	…	-

資料：経済センサス-活動調査（平成24年、平成28年）
商業統計調査（平成26年）

2. 観光入込客数

単位：人

区 分	総 数	観光地別						イベント
		浄土ヶ浜	出崎埠頭	小堀内	新里地区	早池峰山	区界高原	
平成29年次	1,130,982	671,560	190,177	28,559	100,267	44,397	25,722	114,492
30	1,162,838	697,092	192,788	26,545	96,866	46,577	28,796	113,689
令和元年次	1,559,058	1,074,294	202,187	46,137	97,016	48,040	31,400	143,468
2	862,354	539,398	155,297	30,874	71,568	32,729	21,188	11,300
3	747,961	409,708	172,565	30,440	70,126	24,960	27,162	13,000
令和3年1月	29,763	12,660	8,654	786	6,164	31	1,468	-
2月	22,113	8,027	7,849	-	5,253	20	964	-
3月	37,910	16,816	14,087	-	6,442	31	534	-
4月	52,163	29,428	14,664	902	5,907	562	700	-
5月	66,850	35,473	18,284	3,329	6,150	418	3,196	-
6月	66,529	32,060	13,808	3,627	5,512	4,860	6,662	-
7月	119,620	78,870	18,384	5,761	5,689	5,890	4,026	※)1,000
8月	101,782	71,923	16,486	3,904	4,717	3,514	1,238	-
9月	66,664	37,390	14,560	1,556	5,238	5,574	2,346	-
10月	84,763	42,414	16,211	4,272	6,858	3,706	4,302	7,000
11月	60,626	31,245	16,560	2,343	5,896	300	1,282	3,000
12月	39,178	13,402	13,018	3,960	6,300	54	444	2,000

○ イベント内訳（令和3年次）

単位：人

区 分	地区	開催月日	入込客数
宮古毛ガニまつり	宮古	中止	-
浄土ヶ浜まつり	宮古	5月1日～5月4日、7月10日～7月11日	1,000
閉伊川遊イング(川下り)	新里	中止	-
やまびこフェスタ	川井	中止	-
宮古市産業まつり	宮古	10月2日～10月3日	7,000
新里まつり	新里	中止	-
「田老 鮭・あわびまつり」	田老	11月21日	3,000
みやこの鮭大漁祈願祭	宮古	12月19日	2,000
計			13,000

資料：市観光課

注) 総数は、「イベント」の数値に一部内数があるため、「観光地別」、「イベント」の積み上げと一致しない。

※) は、観光地別「浄土ヶ浜」の内数である。

第8章 運輸・通信

1. 東日本旅客鉄道乗車人員

単位：千人

区分	山田線			宮古駅（山田線の再掲）		
	定期外	定期		定期外	定期	
平成30年度	303	132	170	88	29	59
令和元年度	173	60	112	47	26	21
2	139	41	97	32	14	18
3	118	36	83	23	10	13

資料：東日本旅客鉄道株式会社

注) 単位未満を四捨五入しているため、各数値の積み上げと総数は必ずしも一致しない。

山田線乗車人員は平成30年度までは釜石駅を含み、振替バス輸送を行っていた区間の磯鶏～両石間は含まない。令和元年度以降は盛岡～宮古間の乗車人員である。

2. 三陸鉄道乗車人員

(1) 路線別

単位：人

区分	計	北リアス線		南リアス線		リアス線				
		定期外	定期	定期外	定期	定期外	定期			
平成30年度	554,085	399,307	164,319	234,988	144,863	84,030	60,833	22,445	11,347	11,098
令和元年度	908,645	-	-	-	-	-	-	908,645	512,622	396,023
2	635,519	-	-	-	-	-	-	635,519	206,156	429,363
3	607,316	-	-	-	-	-	-	607,316	205,042	402,274

(2) 駅別（宮古管内）

単位：人

区分	摂待駅			新田老駅			田老駅		
	定期外	定期		定期外	定期		定期外	定期	
平成30年度	2,157	374	1,783	-	-	-	23,940	3,804	20,136
令和元年度	2,460	113	2,347	-	-	-	26,071	6,480	19,591
2	2,427	111	2,316	3,206	1,794	1,412	20,202	2,576	17,626
3	2,624	310	2,314	7,712	2,935	4,777	15,607	1,665	13,942

区分	佐羽根駅			一の渡駅			山口団地駅			宮古駅		
	定期外	定期		定期外	定期		定期外	定期		定期外	定期	
平成30年度	728	333	395	825	430	395	2,710	883	1,827	83,035	45,576	37,459
令和元年度	689	322	367	1,583	856	727	4,674	2,113	2,561	173,320	86,501	86,819
2	524	159	365	693	512	181	3,857	998	2,859	117,085	45,985	71,100
3	647	282	365	1,379	863	516	3,866	2,102	1,764	104,361	38,317	66,044

区分	磯鶏駅			八木沢・宮古短大駅			津軽石駅			弘川駅		
	定期外	定期		定期外	定期		定期外	定期		定期外	定期	
平成30年度	307	115	192	141	109	32	553	257	296	225	137	88
令和元年度	23,049	4,442	18,607	9,750	3,196	6,554	30,405	5,708	24,697	9,091	1,959	7,132
2	14,357	3,003	11,354	7,361	2,222	5,139	20,027	4,072	15,955	4,850	1,106	3,744
3	14,853	3,559	11,294	8,566	3,783	4,783	15,011	3,518	11,493	4,791	1,574	3,217

資料：三陸鉄道株式会社

注) 路線別乗車人員数は、平成31年3月23日までは南北別、平成31年3月24日からリアス線としての数値。

平成30年度の路線別乗車人員数の総数は、リアス線全体の算出のため、各路線別の合計と一致しない。

磯鶏駅、津軽石駅は平成31年3月23日再開、八木沢・宮古短大駅、弘川駅は同日新設された。

3. 宮古港入港船舶隻数と総トン数

単位：隻、t

区 分	総 数		外航商船		内航商船		内航自動車航送船		漁 船		そ の 他	
	隻 数	総トン数	隻 数	総トン数	隻 数	総トン数	隻 数	総トン数	隻 数	総トン数	隻 数	総トン数
平成29年次	4,835	626,243	21	63,760	1,744	370,321	-	-	2,980	133,168	90	58,994
30	5,018	1,987,920	23	113,588	1,721	339,379	188	1,316,940	2,983	136,888	103	81,125
令和元年次	5,081	3,239,200	26	247,953	1,784	443,574	338	2,367,690	2,853	130,907	80	49,076
2	4,291	799,776	15	64,833	1,222	221,957	44	308,220	2,921	126,787	89	77,979

資料：岩手県港湾統計年報

4. 宮古港海上輸移出入貨物

単位：t

区 分		平成27年次	平成28年次	平成29年次	平成30年次	令和元年次	令和2年次	
輸	野菜・果物	-	-	-	-	20	20	
	水産物	-	-	-	-	10	-	
	木材チップ	2,285	-	-	-	-	-	
	砂利・砂	2,000	3,210	1,093	899	323	-	
	金属製品	-	-	-	10	-	10	
	化学肥料	13,135	6,610	9,097	9,113	8,565	11,986	
	製造食品	-	-	-	10	-	-	
	再利用資材	-	-	-	-	-	793	
	廃土砂	7,068	9,018	5,958	12,535	-	1,608	
	取合せ品	-	-	-	110	420	100	
移	分類不能のもの	10	-	-	10	-	-	
	フェリー	-	-	-	75,290	298,710	36,735	
	計	24,498	18,838	16,148	97,977	308,048	51,252	
	入	麦	-	-	-	10	-	-
		野菜・果物	-	-	-	10	10	10
		水産物	29,683	26,632	17,223	21,427	22,004	18,536
		原木	8,276	2,211	3,790	3,980	5,279	1,094
		製材	5,440	8,770	15,635	19,394	9,911	8,327
		石炭	5,500	-	5,500	-	5,230	5,526
		砂利・砂	604,393	547,277	500,644	408,014	480,640	190,230
石材		-	7,526	7,482	3,716	-	-	
りん鉱石		13,961	5,000	7,918	8,504	7,510	9,192	
原塩		3,900	-	9,017	7,604	12,182	9,980	
輸	非金属鉱物	6,500	11,750	13,530	12,090	19,910	13,800	
	鋼材	455	177	478	82	2,154	887	
	非鉄金属	-	1,151	1,130	-	-	-	
	金属製品	-	704	359	10	-	-	
	完成自動車	-	-	-	10	-	-	
	産業機械	-	-	-	10	62	-	
	電気機械	-	-	-	4,546	2,887	402	
	その他機械	-	-	-	411	867	-	
	石油製品	1,172	700	700	709	-	-	
	その他石油製品	-	-	-	-	669	720	
移	コークス	3,298	8,128	1,520	2,530	2,549	2,558	
	化学薬品	8,395	8,027	6,160	7,175	4,858	6,364	
	化学肥料	13,003	12,240	6,512	8,560	19,966	8,270	
	再利用資材	-	1,520	3,216	9,780	15,930	17,000	
	廃土砂	-	1,514	-	-	-	-	
	輸送用容器	46	-	-	-	-	-	
	取合せ品	-	-	-	30	270	30	
	分類不能のもの	1,681	4,709	100	20	40	50	
	フェリー	-	-	-	113,830	188,980	29,175	
	計	705,703	648,036	600,914	632,452	801,908	322,151	

資料：岩手県港湾統計年報

5. バスの利用状況

単位：人

区 分	計	乗 合	貸 切	1日平均			106特急・急行乗車 人数（再掲）
				計	乗 合	貸 切	
平成28年度	1,366,213	1,307,558	58,655	3,743	3,582	161	156,729
29	1,188,205	1,134,161	54,044	3,255	3,107	148	151,360
30	1,105,257	1,051,997	53,260	3,028	2,882	146	129,315
令和元年度	1,054,553	999,813	54,740	2,889	2,739	150	124,467
2	866,296	828,881	37,415	2,373	2,270	103	55,184
3	807,715	773,192	34,523	2,212	2,118	94	55,442

○ MEX宮古・盛岡の利用状況

単位：人

区 分		平成28年度	平成29年度	平成30年度	令和元年度	令和2年度	令和3年度
4月	宮古→東京	443	464	512	557	7	-
	東京→宮古	532	475	611	539	23	-
5月	宮古→東京	576	558	562	553	-	-
	東京→宮古	513	583	533	572	-	-
6月	宮古→東京	373	392	493	464	-	-
	東京→宮古	378	412	534	508	-	-
7月	宮古→東京	527	457	591	586	-	-
	東京→宮古	582	491	618	593	-	-
8月	宮古→東京	911	879	1,017	874	-	-
	東京→宮古	944	878	986	875	-	-
9月	宮古→東京	608	512	603	595	-	-
	東京→宮古	591	526	652	645	-	-
10月	宮古→東京	556	412	577	465	-	55
	東京→宮古	593	430	587	476	-	78
11月	宮古→東京	460	449	601	530	-	259
	東京→宮古	456	465	612	498	-	285
12月	宮古→東京	573	467	642	528	-	295
	東京→宮古	678	581	746	604	-	327
1月	宮古→東京	662	612	692	650	-	237
	東京→宮古	538	456	601	532	-	191
2月	宮古→東京	455	407	585	455	-	193
	東京→宮古	485	434	555	426	-	208
3月	宮古→東京	698	613	781	243	-	359
	東京→宮古	694	598	725	244	-	343
計	宮古→東京	6,842	6,222	7,656	6,500	7	1,398
	東京→宮古	6,984	6,329	7,760	6,512	23	1,432
計		13,826	12,551	15,416	13,012	30	2,830

資料：岩手県北自動車株式会社

注) 「MEX宮古・盛岡の利用状況」は「バスの利用状況」の「乗合」の内数である。

ビームワン(旧愛称)は、コロナ禍による移動需要の減少に伴い、令和2年5月から運休していたが、令和3年10月28日より「MEX宮古・盛岡」として運行している。

6. 自動車保有台数

(各年3月末現在) 単位：台

区 分	貨 物 用		乗 合 用		乗 用		特種用途用	
	自家用	営業用	自家用	営業用	自家用	営業用	自家用	営業用
平成28年	3,590	280	107	86	16,101	100	1,045	129
29	3,609	266	104	86	16,030	100	1,088	154
30	3,653	284	107	84	16,089	100	1,105	155
31	3,625	295	102	83	16,022	100	1,118	138
令和2年	3,542	299	103	79	15,919	97	1,094	137
3	3,466	290	99	76	15,754	97	1,098	115
4	3,398	273	97	75	15,464	97	1,081	84

区 分	軽自動車		小型特殊 自 動 車	ミニカー	2 輪の小型 自 動 車 (250cc超)	2 輪の軽自動車 (125cc超 250cc以下)	原付自転車 (125cc以下)
	貨物用	乗 用					
平成28年	6,136	12,321	1,398	72	609	692	3,027
29	6,117	12,367	1,380	73	622	691	2,861
30	6,096	12,383	1,357	72	625	693	2,759
31	6,026	12,372	1,359	64	619	713	2,617
令和2年	5,882	12,324	1,360	63	630	724	2,523
3	5,913	12,233	1,342	59	633	736	2,428
4	5,860	12,085	1,330	66	653	724	2,371

資料：国土交通省東北運輸局岩手運輸支局、市税務課

注) 遡及して登録抹消した場合等の異動を反映しているため、過去の公表値と異なる場合がある。

7. 電話の加入状況

(各年3月31日現在)

区 分		平成28年	平成29年	平成30年	平成31年	令和2年	令和3年	令和4年	
一般加入電話 (加入)	事務用	2,100	1,900	1,800	1,600	1,500	1,500	1,400	
	住宅用	10,700	10,200	9,800	9,300	8,700	8,300	7,900	
	計	12,800	12,200	11,600	10,900	10,200	9,800	9,300	
I S D N (回線)	I N S ネット 6 4	事務用	900	800	700	700	600	500	400
		住宅用	100	100	100	0	0	0	0
	計	1,000	900	800	700	600	500	500	
I N S ネット 1 5 0 0		2	2	2	2	2	1	1	
公衆電話 (台)		95	96	93	93	93	92	91	

資料：東日本電信電話株式会社岩手支店

注) 一般加入電話及びI N S ネット6 4は十の位を四捨五入しているため、各数値の積み上げと総数は必ずしも一致しない。

第9章 建設

1. 市道の概況

(令和4年12月31日現在)

区 分	総 数	一級市道	二級市道	その他の市道
路線数 (路線)	1,509	75	59	1,375
実延長 (m)	801,880	137,333	144,978	519,568
舗装延長 (m)	645,439	131,057	105,893	408,490
舗装率 (%)	80.5%	95.4%	73.0%	78.6%

資料：市建設課

2. 県道、国道の概況

(令和4年12月31日現在)

区 分	総 数	県 道	国 道
路線数 (路線)	21	18	3
総延長 (m)	356,459.2	133,595.5	222,863.7
舗装延長 (m)	356,459.2	133,595.5	222,863.7
舗装率 (%)	100.0	100.0	100.0

資料：国土交通省東北地方整備局三陸国道事務所、県沿岸広域振興局土木部宮古土木センター

3. 橋梁の現況

(令和4年12月31日現在)

区 分	総 数		永 久 橋		木 橋	
	橋 数 (基)	延 長 (m)	橋 数 (基)	延 長 (m)	橋 数 (基)	延 長 (m)
市 道	490	8,058.0	483	7,973.0	7	85.0
県 道	126	2,830.7	126	2,830.7	-	-
国 道	172	10,080.4	172	10,080.4	-	-

資料：国土交通省東北地方整備局三陸国道事務所、県沿岸広域振興局土木部宮古土木センター、市建設課

4. 用途別都市計画地域

(令和4年12月31日現在)

区 分	面 積 (ha)	割 合 (%)
第一種低層住居専用地域	約151	15.4
第二種低層住居専用地域	約3	0.3
第一種中高層住居専用地域	約167	17.0
第二種中高層住居専用地域	約24	2.4
第一種住居地域	約278	28.3
第二種住居地域	約9	0.9
近隣商業地域	約33	3.4
商業地域	約48	4.9
準工業地域	約148	15.1
工業地域	約24	2.4
工業専用地域	約97	9.9
計	約983	100.0

資料：市都市計画課

注) 面積は単位未満を四捨五入したため、各数値の積み上げと総数は必ずしも一致しない。

5. 公営住宅の状況

(各年3月31日現在) 単位：戸

区分	総数	木造		簡易耐火		低層耐火	中層耐火			高層耐火
		平屋建	2階建	平屋建	2階建	2階建	3階建	4階建	5階建	8階建
市営住宅										
平成31年	1,497	101	132	168	173	50	125	382	332	34
令和2年	1,497	101	132	168	173	50	125	382	332	34
3	1,497	101	132	168	173	50	125	382	332	34
4	1,497	101	132	168	173	50	125	382	332	34
県営住宅										
平成31年	604	-	-	-	125	-	75	312	92	-
令和2年	604	-	-	-	125	-	75	312	92	-
3	604	-	-	-	125	-	75	312	92	-
4	604	-	-	-	125	-	75	312	92	-

資料：県沿岸広域振興局土木部宮古土木センター、市建築住宅課
注) 県営住宅・市営住宅の戸数には、災害公営住宅を含む。

6. 木造用途別課税家屋

(各年1月1日現在) 単位：棟、㎡

区分	令和2年		令和3年		令和4年	
	棟数	床面積	棟数	床面積	棟数	床面積
専用住宅	16,841	2,097,287	16,800	2,094,912	16,775	2,094,305
共同住宅・寄宿舍	606	123,705	601	122,917	597	122,848
併用住宅	1,208	198,302	1,189	195,609	1,179	194,190
農家住宅	-	-	-	-	-	-
旅館・料亭・ホテル	70	16,591	72	16,764	72	16,764
事務所・銀行・店舗	495	62,168	500	62,555	500	62,298
劇場・病院	16	3,102	15	2,844	15	2,639
公衆浴場	-	-	-	-	-	-
工場・倉庫	659	105,506	656	104,530	656	104,708
土蔵	490	20,486	486	20,355	483	20,252
附属家	10,164	364,098	10,110	362,295	10,059	361,617
計	30,549	2,991,245	30,429	2,982,781	30,336	2,979,621

資料：市税務課

7. 非木造用途別課税家屋

(各年1月1日現在) 単位：棟、㎡

区分	令和2年		令和3年		令和4年	
	棟数	床面積	棟数	床面積	棟数	床面積
事務所・店舗・百貨店・銀行	481	188,110	477	186,690	480	187,537
住宅・アパート	1,122	185,187	1,126	185,784	1,135	186,810
病院・ホテル	70	92,960	70	92,960	69	92,296
工場・倉庫・市場	1,300	356,133	1,294	356,679	1,296	356,029
その他	2,131	106,167	2,126	105,229	2,117	104,059
計	5,104	928,557	5,093	927,342	5,097	926,731

資料：市税務課

8. 都市公園の状況

(令和4年12月31日現在)

名 称	所 在 地	面積 (ha)	開設年月日	種 別
みどり公園	保久田101	0.21	昭和40年 3月25日	街区公園
西公園	西町一丁目28	0.40	昭和41年11月20日	街区公園
つつじが丘公園	西町二丁目19	0.20	昭和43年 2月 7日	街区公園
もみじが丘公園	山口三丁目191	0.12	昭和44年11月 1日	街区公園
南公園	南町 6	0.31	昭和45年 4月 1日	街区公園
田の神公園	田の神二丁目4-1	0.16	昭和46年 2月 1日	街区公園
いずみ公園	田の神一丁目5-1	0.20	昭和47年 2月 1日	街区公園
ひばり公園	宮町三丁目7-1	0.28	昭和48年 3月30日	街区公園
八幡公園	宮町一丁目3-20	0.15	昭和48年 3月30日	街区公園
わかば公園	佐原二丁目22-153	0.22	昭和49年 4月 1日	街区公園
いちょう公園	宮町二丁目5-3	0.27	昭和49年 4月 1日	街区公園
あゆみ公園	宮町四丁目5-1	0.22	昭和50年 4月 1日	街区公園
やどり木公園	山口二丁目1-1	0.22	昭和50年 4月 1日	街区公園
八木沢公園	八木沢二丁目16-30	0.22	昭和51年 4月 1日	街区公園
S L 公園	磯鷄西 5	0.21	昭和52年 4月 1日	街区公園
磯の子公園	磯鷄沖13	0.26	昭和53年 4月 1日	街区公園
閉伊川緑地	閉伊川河川敷	13.30	昭和49年 4月 1日	緑 地
宮古運動公園	赤前8-10-2	14.30	昭和48年 7月 6日	運動公園
館合近隣公園	館合町29-6	1.20	昭和56年12月24日	近隣公園
松原公園	磯鷄石崎 6	0.37	昭和57年 4月 1日	街区公園
のぞみ公園	神田沢町10	0.12	昭和58年 3月31日	街区公園
長町公園	長町一丁目7-2	0.16	昭和59年 3月31日	街区公園
つくし公園	長町二丁目5-1	0.18	昭和60年 3月31日	街区公園
板屋公園	板屋二丁目4	0.31	昭和61年 3月31日	街区公園
わむら公園	上村一丁目30	0.23	昭和63年 1月31日	街区公園
にしがおか公園	西ヶ丘三丁目11-2	0.21	平成元年 2月 1日	街区公園
なかよし公園	西ヶ丘二丁目6-5	0.26	平成 2年 4月17日	街区公園
げんき公園	西ヶ丘四丁目3-1	0.15	平成 3年 3月 1日	街区公園
かんばな公園	上鼻一丁目10	0.15	平成 4年 4月 1日	街区公園
みた公園	実田二丁目1	0.28	平成 5年 4月 1日	街区公園
さくら公園	西ヶ丘一丁目1-1	2.49	平成13年 5月 1日	近隣公園
愛宕公園	中里団地16	0.49	平成22年 4月 1日	街区公園
崎山高台公園	崎嶽ヶ崎13-54-28	0.12	平成25年11月30日	街区公園
高浜高台公園	高浜四丁目54-10	0.09	平成27年11月 6日	街区公園
金浜高台1号公園	金浜1-1-50	0.07	平成27年11月14日	街区公園
金浜高台2号公園	金浜1-1-72	0.05	平成27年11月14日	街区公園
近内西公園	近内五丁目4-4	0.12	平成31年 3月28日	街区公園
近内踊場公園	近内四丁目6-2	0.26	平成31年 3月28日	街区公園
近内中央公園	近内三丁目8-1	0.49	令和 2年 3月31日	街区公園
近内川端公園	近内二丁目5-6	0.12	令和 2年 3月31日	街区公園
清水公園	港町402	0.25	平成31年 3月28日	街区公園
七滝公園	鉾ヶ崎上町416	0.13	平成31年 3月28日	街区公園
切通し公園	鉾ヶ崎上町400	0.10	平成31年 3月28日	街区公園
鏡岩公園	臨港通401	0.08	令和 3年 6月17日	街区公園
広場公園 2	蛸の浜町418	0.05	平成31年 3月28日	街区公園
広場公園 4	蛸の浜町401	0.06	平成31年 3月28日	街区公園
うみどり公園(1号公園)	新川町92-1、97-4	0.83	令和 4年 3月29日	総合公園
うみどり公園(2号公園)	本町51	0.27	令和 4年 3月29日	総合公園
三王眺望公園	田老三王三丁目1-119	0.15	平成28年 1月29日	街区公園
三王うえの公園	田老三王三丁目1-102	0.15	平成28年 1月29日	街区公園
三王わんぱく公園	田老三王二丁目14-64	0.15	平成28年 1月29日	街区公園
三王親水公園	田老字乙部223、233-2、274-2 田老字青砂里13-1	0.08	平成28年 1月29日	街区公園
うみかぜ公園	田老三王二丁目14-86	0.20	平成28年 1月29日	街区公園
えがお公園	田老三王二丁目14-87	0.17	平成27年10月28日	街区公園
うみねこ公園	田老三丁目4	0.27	平成28年10月21日	街区公園
桜のみち1号公園	田老四丁目4	0.05	平成28年11月30日	街区公園
桜のみち2号公園	田老四丁目3	0.11	平成28年11月30日	街区公園
桜のみち3号公園	田老四丁目2	0.06	平成28年11月30日	街区公園
桜のみち4号公園	田老一丁目28	0.06	平成28年11月30日	街区公園
桜のみち5号公園	田老一丁目27	0.07	平成28年11月30日	街区公園
田老なかよし公園	田老一丁目11	0.08	平成28年11月30日	街区公園

資料：市生活課きれいなまち推進室、市教育委員会

第10章 港湾・漁港

1. 港湾施設の状況

(令和4年12月31日現在)

区分	岸壁	管理者及び港湾区域
重要港湾 宮古港 指定年月日 昭和26年1月19日	30,000D/W 1バース (公共) 12,000D/W 4バース (公共) 10,000D/W 1バース (公共) 5,000D/W 4バース (公共) 3,000D/W 2バース (公共) 1,000D/W 3バース (公共) 500G/T 7バース (公共) 300G/T 4バース (公共)	岩手県 御台場東端(北緯39度38分45秒、東経141度59分8秒)から90度200メートルの地点まで引いた線、同地点から180度2,400メートルの地点まで引いた線、同地点から218度4,350メートルの地点まで引いた線、同地点から307度に引いた線及び陸岸に囲まれた海面並びに閉伊川宮古橋下流の河川水面

資料：県沿岸広域振興局土木部宮古土木センター

注) D/W=載貨重量トン数、G/T=総トン数

2. 漁港施設の状況

(令和4年12月31日現在)

名称	所在地	種類	管理者	漁港指定	区域の変更
宿	崎山(宿)	第1種	宮古市	昭和26年11月14日	昭和54年5月30日
日出島	(日出島地区) 崎嶽ヶ崎(日出島) (大沢地区) 崎嶽ヶ崎(大沢)	第1種	宮古市	昭和27年10月21日	昭和59年7月24日
蛸の浜	嶽ヶ崎(平松)	第1種	宮古市	昭和34年12月15日	
津軽石	赤前(堀内)	第1種	宮古市	昭和26年11月14日	昭和44年12月23日 平成5年1月20日
白浜	白浜	第1種	宮古市	昭和26年11月14日	昭和54年5月30日
仲組	(浦の沢・追切地区) 重茂(浦の沢)(追切) (大浜地区) 重茂(戸の崎) (仲組地区) 重茂(鵜磯)(境の神) (立浜地区) 重茂(戸の崎)	第1種 第1種 第1種	宮古市 宮古市 宮古市	昭和26年11月14日 令和2年11月18日 昭和34年12月15日	昭和52年3月3日 令和2年11月18日
千鶏	(姉吉地区) 重茂(姉吉) (千鶏地区) 重茂(千鶏)	第1種 第1種	宮古市 宮古市	昭和27年10月21日 昭和27年10月21日	昭和40年1月12日 昭和48年5月16日 令和2年10月23日
石浜	(石浜地区) 重茂(石浜) (川代地区) 重茂(川代)	第1種 第1種	宮古市 宮古市	昭和27年10月21日 昭和27年10月21日	平成元年12月6日 令和2年10月23日
音部	音部	第1種	岩手県	昭和27年10月21日	昭和46年7月15日 平成7年8月21日 平成18年12月18日 平成25年6月3日
重茂	重茂	第2種	岩手県	昭和27年10月21日	昭和59年7月24日 平成元年10月25日
樫内	田老字西向山	第1種	宮古市	昭和43年2月13日	
田老	田老	第2種	岩手県	昭和26年7月10日	
小港	田老字和野	第1種	宮古市	昭和26年11月14日	昭和58年3月3日 平成11年6月8日
青野滝	田老字重津部北	第1種	宮古市	昭和26年11月14日	
小堀内	(小堀内地区) 田老字向新田 (水沢地区) 田老字水沢 (撰待地区) 田老字星山	第1種	宮古市	昭和26年11月14日	昭和43年2月13日

資料：県沿岸広域振興局水産部宮古水産振興センター、市水産課

第11章 上下水道

1. 水道給水の状況

区分	給水人口・戸数		配水量			施設能力 (1日当)	有収率	有収水量		
	人口	戸数	1人1日 平均 配水量	1日 平均 配水量	年配水量			1人1日 平均量	年有収水量	
	(人)	(戸)	(ℓ)	(m ³)	(m ³)	(m ³)	(%)	(ℓ)	(m ³)	
宮古地区	平成28年度	45,963	20,301	402	18,458	6,737,169	26,305	80.6	324	5,432,216
	29	45,119	20,175	406	18,338	6,693,277	26,305	80.8	328	5,404,495
	30	44,227	20,076	405	17,900	6,533,362	26,305	80.9	327	5,283,483
	令和元年度	43,210	19,837	395	17,086	6,253,304	26,305	83.4	330	5,213,332
	2	43,337	20,184	387	16,784	6,126,303	22,163	84.6	328	5,185,523
	3	42,367	20,032	388	16,456	6,006,558	22,163	82.3	320	4,943,521
田老地区	平成28年度	2,973	1,202	395	1,173	428,101	2,550	66.9	264	286,243
	29	2,965	1,235	417	1,238	451,816	2,550	63.5	265	286,791
	30	2,896	1,228	403	1,166	425,496	2,550	67.1	270	285,611
	令和元年度	2,881	1,260	431	1,243	454,979	2,550	54.4	235	247,647
	2	2,485	1,101	474	1,177	429,507	1,547	57.1	270	245,168
	3	2,419	1,076	403	976	356,188	1,547	66.2	267	235,896
新里地区	平成28年度	2,617	1,091	345	903	329,756	1,373	70.6	244	232,786
	29	2,590	1,095	337	873	318,785	1,372	74.2	250	236,607
	30	2,502	1,079	344	861	314,289	1,372	73.1	252	229,738
	令和元年度	2,426	1,053	383	929	340,149	1,372	45.0	172	153,098
	2	1,760	775	373	656	239,489	995	65.7	245	157,273
	3	1,696	759	386	654	238,805	995	63.2	244	150,835
川井地区	平成28年度	2,019	980	367	740	270,190	963	58.7	215	158,459
	29	1,956	973	376	736	268,632	963	59.8	225	160,751
	30	1,885	958	364	687	250,780	963	61.2	223	153,365
	令和元年度	1,808	935	409	740	270,929	963	54.1	221	146,554
	2	1,864	978	458	854	311,570	1,256	49.0	224	152,723
	3	1,791	946	471	844	308,223	1,256	43.7	206	134,706
計	平成28年度	53,572	23,574	397	21,275	7,765,216	31,191	78.7	312	6,109,704
	29	52,630	23,478	403	21,185	7,732,510	31,190	78.7	317	6,088,644
	30	51,510	23,341	400	20,613	7,523,927	31,190	79.1	317	5,952,197
	令和元年度	50,325	23,085	397	19,998	7,319,361	31,190	78.7	313	5,760,631
	2	49,446	23,038	394	19,471	7,106,869	25,961	80.8	318	5,740,687
	3	48,273	22,813	392	18,931	6,909,774	25,961	79.1	310	5,464,958

資料：市上下水道部

注) 令和元年度はうるう年。

「施設能力（1日当）」は水道事業経営認可数値である。

令和2年度に上水道事業、簡易水道事業、一部の飲料水供給施設の経営統合を行った。

（令和元年度以前分の値には簡易水道を含んでいる。）

令和2年度集計分より、地区ごとの集計を水道施設の所在地ごととしている。

2. 下水道施設の状況

(各年度末現在)

区 分		計画排水人口 (人)	整備排水人口 (人)	下 水 道 計画面積 (ha)	計画下水道管 施設総延長 (m)	下水道管 総 延 長 (m)	終末処理施設 (箇所)
宮 古 処理区	平成28年度	32,800	32,537	1,087.9	199,600	216,070	1
	29	32,800	33,330	1,087.9	199,600	223,020	1
	30	32,800	32,566	1,087.9	199,600	223,460	1
	令和元年度	24,000	32,006	1,087.9	199,600	223,460	1
	2	24,000	31,201	1,087.9	199,600	225,150	1
	3	24,000	30,436	1,087.9	199,600	225,270	1
田 老 処理区	平成28年度	2,500	1,395	89.3	1,650	22,560	1
	29	2,500	1,395	89.3	1,650	22,560	1
	30	2,500	1,331	89.3	1,650	22,560	1
	令和元年度	2,500	1,292	89.3	1,650	22,560	1
	2	2,500	1,263	89.3	1,650	21,690	1
	3	2,500	1,261	89.3	1,650	21,690	1
墓 目 処理区	平成28年度	880	637	16.0	6,550	7,640	1
	29	880	631	16.0	6,550	7,640	1
	30	880	617	16.0	6,550	7,640	1
	令和元年度	880	595	16.0	6,550	7,640	1
	2	880	584	16.0	6,550	7,640	1
	3	880	566	16.0	6,550	7,640	1
千 鷄・ 石 浜 処理区	平成28年度	320	294	41.2	5,820	5,820	1
	29	320	286	41.2	5,820	5,820	1
	30	320	280	41.2	5,820	5,820	1
	令和元年度	320	268	41.2	5,820	5,820	1
	2	320	260	41.2	5,820	5,820	1
	3	320	253	41.2	5,820	5,820	1
津軽石 処理区	平成28年度	1,700	1,182	40.7	8,900	8,560	1

資料：市上下水道部

注) 津軽石処理区は、平成29年4月1日より公共下水道（宮古処理区）に統合。

第12章 社会福祉・交流・労働

1. 老人福祉センター利用者数

単位：人

区 分	趣味活動	老人クラブ活動	その他	計
平成29年度	6,057	780	643	7,480
30	5,432	677	631	6,740
令和元年度	4,914	724	526	6,164
2	2,425	252	327	3,004
3	2,735	147	247	3,129

資料：市介護保険課

2. 身体障害者福祉センター利用者数

単位：人

区 分	講習会等	機能訓練	更生相談	スポーツ、レクリエーション等	その他	計
平成29年度	1,622	3,254	40	1,307	2,773	8,996
30	1,410	3,011	49	1,584	2,318	8,372
令和元年度	642	3,060	40	2,492	2,611	8,845
2	345	2,828	70	3,478	1,661	8,382
3	611	2,816	72	3,927	1,744	9,170

資料：市福祉課

3. 地域創生センター利用者数

単位：人

区 分	来館者	主催事業		専用利用者 (貸館)	個人利用者	プレイルーム 利用者
		件数	参加者数			
令和3年度	38,673	291	4,148	20,953	2,610	4,133

資料：市企画課

注) 令和3年4月1日オープン

「来館者」以外の項目は、利用目的別に人数を集計している。利用目的が複数ある場合は、それぞれの項目に計上されている。

4. 市民交流センター利用者数等

単位：人

区 分	件数	人数	行政利用		団体利用		個人利用		民間利用	
			件数	人数	件数	人数	件数	人数	件数	人数
平成30年度	975	25,221	479	16,637	160	4,432	259	1,406	77	2,746
令和元年度	2,705	63,239	1,475	45,662	493	10,415	535	2,557	202	4,605
2	2,654	29,489	1,972	23,309	298	4,465	308	1,179	76	536
3	3,050	84,426	1,512	72,339	1,237	10,711	223	510	78	866

資料：市民交流センター

注) 平成30年10月1日オープン

5. 保育所等入所児童数

(1) 保育所等入所児童数

(各年4月1日現在) 単位：箇所、人、%

区分		保育所	へき地 保育所	児童館	幼稚園	認定 こども園	認可外 保育所	小規模 保育事業 所	家庭的 保育事業所	計	就学前の 児童に対 する割合
令和2年	施設数	15	2	3	1	5	5	-	2	33	-
	入所定員	906	60	160	90	553	131	-	10	1,910	-
	入所人員	741	12	58	76	500	64	-	10	1,461	77.8
3	施設数	15	1	3	1	5	4	-	2	31	-
	入所定員	906	30	160	90	559	110	-	10	1,865	-
	入所人員	693	12	57	66	488	51	-	10	1,377	79.3
4	施設数	15	2	3	1	5	5	1	3	35	-
	入所定員	906	60	160	75	529	126	10	15	1,881	-
	入所人員	662	7	50	60	449	35	5	7	1,274	79.2

注) 認定こども園は、幼稚園型、幼保連携型を含む。

(2) 保育所入所児童事由別調

(各年4月1日現在) 単位：人

区分	就労	母親の 妊 娠 出 産	疾病等	介護 看護	求職	就学	育児 休業	その他	合計
平成30年	895	24	7	5	14	1	31	-	977
31	660	22	6	3	9	-	40	-	740
令和2年	940	26	12	8	30	-	40	-	1,056
3	903	22	5	5	37	2	32	-	1,006
4	865	30	10	3	33	3	41	-	985

資料：市こども課

6. 生活保護世帯数と保護費

単位：世帯、千円

区分	総 数		生活扶助		住宅扶助		教育扶助		介護扶助	
	延世 帯数	金 額	延世 帯数	金 額	延世 帯数	金 額	延世 帯数	金 額	延世 帯数	金 額
平成29年度	7,298	1,218,488	6,035	334,368	4,650	95,519	135	3,015	1,490	20,036
30	7,328	1,254,414	6,153	338,440	4,776	100,706	199	3,427	1,567	23,206
令和元年度	7,594	1,262,351	6,422	344,096	5,060	109,779	175	2,315	1,652	28,074
2	7,647	1,190,057	6,488	333,710	5,148	113,250	184	3,314	1,690	35,624
3	7,544	1,232,552	6,341	324,501	5,166	115,186	183	2,642	1,581	29,638

区分	医療扶助		出産扶助		生業扶助		葬祭扶助		保護施設事務費
	延世 帯数	金 額	延世 帯数	金 額	延世 帯数	金 額	延世 帯数	金 額	
平成29年度	6,650	662,634	-	-	82	1,645	10	1,625	99,646
30	6,579	681,778	2	654	108	1,743	14	2,680	101,780
令和元年度	6,686	673,497	3	1,135	134	1,988	11	1,813	99,654
2	6,795	603,430	-	-	101	2,768	13	2,690	95,271
3	6,783	664,531	2	496	117	1,240	11	2,094	92,224

資料：市福祉課

注) 世帯数は1カ月対象を1世帯と数え、同一世帯が1年間対象となる場合は、延世帯数が「12」となる。

7. 国民健康保険の概況

区分	年度末現在加入状況				保険税収入 (千円)
	世帯数 (世帯)	加入率 (%)	被保険者数 (人)	加入率 (%)	
平成29年度	8,639	36.14	13,713	25.61	1,155,100
30	8,240	34.69	12,869	24.57	1,120,233
令和元年度	8,051	34.28	12,399	24.24	1,050,397
2	7,893	33.88	12,038	24.09	1,059,322
3	7,784	33.76	11,745	24.09	1,027,136

区分	保険給付状況（療養給付＋療養費）							
	年間平均 被保険者数 (人)	件数 (件)	費用額 (千円)	保険者 負担額 (千円)	1人当たり 年間平均 受診件数 (件)	1件当たり 費用額 (円)	1人当たり 費用額 (円)	1人当たり 保険者 負担額 (円)
平成29年度	14,054	239,612	5,770,298	4,545,095	17.00	24,082	410,580	323,402
30	13,316	230,912	5,653,908	4,450,468	17.34	24,485	424,595	334,220
令和元年度	12,645	219,268	5,281,836	4,196,147	17.34	24,089	417,702	331,842
2	12,208	204,636	5,172,650	4,110,254	16.76	25,277	423,710	336,685
3	12,032	204,036	5,021,013	3,835,986	16.96	24,608	417,305	318,815

区分	高額療養費			出産育児一時金		葬祭費	
	件数 (件)	保険者 負担額 (千円)	1件当たり 保険者負担額 (円)	件数 (件)	支給額 (千円)	件数 (件)	支給額 (千円)
平成29年度	8,021	476,319	59,384	26	10,874	128	3,840
30	8,091	498,286	61,585	25	10,500	114	3,420
令和元年度	7,506	437,177	58,244	24	10,064	109	3,270
2	7,322	445,430	60,835	16	6,720	109	3,270
3	7,908	476,685	60,279	16	6,720	107	3,210

資料：市総合窓口課

8. 国民年金の状況

(1) 国民年金加入状況

(各年度末現在) 単位：人

区 分	被保険者総数	第1号被保険者数	第3号被保険者数		
			強制加入	任意加入	
平成29年度	8,501	5,921	5,839	82	2,580
30	7,953	5,562	5,488	74	2,391
令和元年度	7,590	5,333	5,269	64	2,257
2	7,291	5,197	5,135	62	2,094
3	7,016	5,081	5,022	59	1,935

(2) 国民年金（拠出年金）受給状況

単位：人、千円

区 分	計		老齢年金		老齢基礎年金	
	受給者数	受給額 (※)	受給者数	受給額	受給者数	受給額
平成29年度	18,609	12,361,491	524	236,153	18,085	12,125,338
30	18,629	12,438,687	417	189,431	18,212	12,249,256
令和元年度	18,826	12,560,241	512	191,177	18,314	12,369,064
2	18,802	12,652,376	417	157,162	18,385	12,495,214
3	19,472	13,279,976	336	127,030	18,328	12,482,858

区 分	障害年金		障害基礎年金		遺族基礎年金		寡婦年金		死亡一時金	
	受給者数	受給額	受給者数	受給額	受給者数	受給額	受給者数	受給額	受給者数	受給額
平成29年度	52	47,342	630	545,622	168	127,904	28	11,491	26	3,712
30	45	41,108	617	531,985	175	133,126	24	10,043	21	3,171
令和元年度	40	36,470	624	536,536	167	131,280	23	9,664	28	4,077
2	37	33,809	609	522,559	154	121,445	18	7,102	22	3,682
3	35	31,822	613	523,844	134	107,128	15	5,641	11	1,654

(3) 国民年金（無拠出年金）受給状況

区 分	障害基礎年金	
	受給者数 (人)	受給額 (千円)
平成29年度	724	653,677
30	716	644,040
令和元年度	704	632,414
2	705	633,212
3	704	630,193

資料：市総合窓口課

(※) 受給額は単位未満を四捨五入したため、各数値の積み上げと総数は必ずしも一致しない。

9. 介護保険の概況

(1) 介護保険加入状況

(各年度末現在) 単位：世帯、人

区 分	第一号被保険者の いる世帯	第一号被保険者数	65歳以上75歳未満		75歳以上
令和元年度	13,629	19,175	8,634		10,541
2	13,630	19,140	8,698		10,442
3	13,540	18,970	8,631		10,339

(2) 介護保険料の収納状況（現年度分）

(各年度末現在) 単位：円、%

区 分	調定額 (納付を要する保険料額)	収納額	還付未済額	収納率
令和元年度	1,314,729,500	1,310,355,987	1,081,000	99.7
2	1,270,436,900	1,266,980,300	561,600	99.7
3	1,246,984,300	1,244,393,700	523,600	99.8

(3) 要介護・要支援認定者数の状況

(各年度末現在) 単位：人

区 分	要介護・要支援認定者数	第一号被保険者		第二号被保険者
令和元年度	3,378	3,316		62
2	3,434	3,369		65
3	3,364	3,307		57

(4) 保険給付の状況

(各年度末現在) 単位：人、千円

区 分	サービス延べ受給者数	保険給付額
令和元年度	37,402	6,016,600
2	37,011	5,993,997
3	36,623	5,924,450

区 分	居宅介護等 サービス延べ受給者数	地域密着型介護等 サービス延べ受給者数	施設介護 サービス延べ受給者数
令和元年度	22,712 (22,074)	7,393 (7,250)	7,297 (7,266)
2	21,953 (21,418)	7,564 (7,437)	7,494 (7,455)
3	21,330 (20,819)	8,084 (7,940)	7,209 (7,169)

資料：市介護保険課

注) 第一号被保険者は65歳以上の者である。

第二号被保険者は40歳以上65歳未満の者のうち、医療保険に加入している者である。

() は内数で、第一号被保険者分の人数である。

各年度の数値は、介護保険事業状況報告によるものである。

10. 職業紹介の状況

単位：人

区 分	一 般 職 業 紹 介 状 況						
	新規求人数	新規求職者数			就職者数		
		計	男	女	計	男	女
平成30年次	6,757 (2,293)	4,308 (1,293)	2,072 (273)	2,236 (1,020)	2,302 (737)	976 (168)	1,326 (569)
令和元年次	6,520 (2,319)	4,412 (1,365)	2,099 (327)	2,309 (1,037)	2,222 (843)	907 (193)	1,312 (648)
2	5,391 (1,917)	3,862 (1,241)	1,931 (313)	1,931 (928)	1,732 (741)	746 (213)	986 (528)
3	5,721 (1,940)	3,918 (1,320)	1,954 (352)	1,934 (968)	1,799 (815)	753 (204)	1,046 (611)
4	6,353 (2,333)	3,969 (1,346)	2,078 (385)	1,890 (961)	1,777 (794)	801 (221)	976 (573)

資料：厚生労働省岩手労働局宮古公共職業安定所

注) 宮古公共職業安定所管内の数値である。() は内数で、パート分の人数である。

新規求職者数及び就職者数は、求職票の性別記入が必須でないため、総数の数値が男女の数値を合計したものより多くなることもある。

11. 雇用保険支給の状況

区 分	一 般 被 保 険 者			
	保険金受給者実人員 (人)			保険金支給額 (千円)
	計	男	女	
平成30年次	3,084 (381)	1,261 (345)	1,823 (36)	325,479 (88,102)
令和元年次	3,025 (358)	1,346 (325)	1,679 (33)	326,228 (84,310)
2	4,079 (335)	1,948 (313)	2,131 (22)	469,668 (75,483)
3	3,437 (324)	1,643 (304)	1,794 (20)	390,797 (71,219)
4	3,387 (309)	1,623 (289)	1,764 (20)	384,391 (67,651)

資料：厚生労働省岩手労働局宮古公共職業安定所

注) 宮古公共職業安定所管内の数値である。() は外数で、特例受給者の人数及び支給額である。

保険金支給額は千円未満を切り捨てたものである。

第13章 保健衛生・公害

1. 診療科目ごとの医療施設数

(各年12月31日現在) 単位：施設

区 分	令和2年				令和3年				令和4年			
	計	病 院	一般 診療所	歯科 診療所	計	病 院	一般 診療所	歯科 診療所	計	病 院	一般 診療所	歯科 診療所
内 科	30	4	26	-	30	4	26	-	31	4	27	-
呼吸器内科	1	1	-	-	1	1	-	-	1	1	-	-
消化器科	2	1	1	-	2	1	1	-	2	1	1	-
消化器内科	3	1	2	-	4	1	3	-	4	1	3	-
循環器内科	2	1	1	-	2	1	1	-	2	1	1	-
胃腸科	1	-	1	-	1	-	1	-	1	-	1	-
糖尿病内科	1	-	1	-	1	-	1	-	1	-	1	-
小児科	5	1	4	-	5	1	4	-	5	1	4	-
精神科	5	3	2	-	5	3	2	-	5	3	2	-
神経科	2	1	1	-	2	1	1	-	2	1	1	-
神経内科	1	-	1	-	1	-	1	-	1	-	1	-
脳神経内科	2	1	1	-	2	1	1	-	2	1	1	-
心療内科	1	-	1	-	1	-	1	-	1	-	1	-
アレルギー科	1	-	1	-	1	-	1	-	1	-	1	-
外 科	6	1	5	-	6	1	5	-	6	1	5	-
整形外科	2	1	1	-	2	1	1	-	3	1	2	-
形成外科	1	1	-	-	1	1	-	-	1	1	-	-
脳神経外科	2	1	1	-	2	1	1	-	2	1	1	-
心臓血管外科	2	1	1	-	2	1	1	-	2	1	1	-
産婦人科	3	1	2	-	3	1	2	-	3	1	2	-
眼 科	4	2	2	-	4	2	2	-	4	2	2	-
耳鼻咽喉科	2	1	1	-	2	1	1	-	2	1	1	-
皮膚科	3	1	2	-	3	1	2	-	3	1	2	-
泌尿器科	2	1	1	-	2	1	1	-	2	1	1	-
性病科	1	-	1	-	1	-	1	-	1	-	1	-
こう門科	2	-	2	-	2	-	2	-	2	-	2	-
リハビリテーション科	5	2	3	-	5	2	3	-	6	2	4	-
放射線科	2	1	1	-	2	1	1	-	2	1	1	-
麻酔科	3	2	1	-	3	2	1	-	3	2	1	-
歯 科	22	2	1	19	22	2	1	19	22	2	1	19
矯正歯科	2	-	-	2	2	-	-	2	2	-	-	2
小児歯科	6	-	-	6	6	-	-	6	6	-	-	6
歯科口腔外科	1	-	-	1	1	-	-	1	1	-	-	1

資料：宮古保健所

注) 休止中の施設を含む数値である。

2. 医療施設数と病床数

(各年12月31日現在)

区 分	施設数 (施設)				病床数 (床)			
	計	病 院	一 般 診 療 所	歯 科 診 療 所	計	病 院	一 般 診 療 所	歯 科 診 療 所
平成30年	58	4	33	21	1,130	1,057	73	-
令和元年	58	4	34	20	1,116	1,057	59	-
2	57	4	34	19	1,104	1,045	59	-
3	57	4	34	19	1,086	1,027	59	-
4	59	4	36	19	1,068	1,009	59	-

○ 病床数の内訳

(令和4年12月31日現在) 単位：床

区 分	計	一 般	療 養	精 神	結 核	感染症
総 数	1,068	373	154	527	10	4
病 院	1,009	320	148	527	10	4
診 療 所	59	53	6	-	-	-

資料：宮古保健所

注) 休止中の施設を含む数値である。

3. 主要死因別死亡者数

単位：人

区 分	全 死 因	結 核	悪 性 新 生 物	糖 尿 病	高 血 圧 性 疾 患	心 疾 患	脳 血 管 疾 患	大 動 脈 瘤 及 び 解 離	肺 炎	慢 性 閉 塞 性 肺 疾 患	喘 息	肝 疾 患	腎 不 全	老 衰	不 慮 の 事 故	自 殺	そ の 他 の 死 因
平成27年次	865	-	210	5	6	214	85	15	63	12	-	3	20	30	29	10	163
28	874	1	247	9	5	182	86	9	83	14	1	10	8	32	19	12	156
29	843	-	222	7	10	163	81	13	50	6	2	6	20	40	29	14	180
30	911	1	204	10	5	188	100	8	65	19	2	10	15	58	30	5	191
令和元年次	943	-	229	6	8	170	80	8	82	15	-	14	18	71	22	10	210
2	861	1	240	10	5	177	59	6	46	12	1	9	17	60	24	9	185

資料：岩手県保健福祉年報

4. ごみ収集量

単位：t

区 分	ご み			資 源 物	
	計	可 燃 物	下 水 道 汚 泥		不 燃 物
平成28年度	22,107	17,332	3,662	1,113	2,285
29	22,880	17,816	3,717	1,347	2,213
30	22,888	17,685	3,687	1,516	2,117
令和元年度	21,751	16,919	3,499	1,333	2,004
2	20,860	16,227	3,574	1,059	1,904
3	20,225	15,755	3,438	1,032	1,835

資料：市生活課きれいなまち推進室

注) 単位未満を四捨五入したため、各数値の積み上げと総数は必ずしも一致しない。

5. ごみ・し尿処理量

区 分	ご ん ん (t)				し 尿 (kℓ)
	計	焼 却 量	埋 立 量	資 源 物 量	
平成29年度	28,888	22,501	3,494	2,893	29,087
30	28,479	22,338	3,398	2,743	27,528
令和元年度	27,205	21,354	3,260	2,591	26,878
2	25,852	20,733	2,677	2,442	26,061
3	24,929	20,077	2,567	2,285	24,638

資料：宮古地区広域行政組合

注) 埋立量には可燃物の焼却残渣等も含まれるため、ごみ収集量とは一致しない。

6. 公害苦情件数

単位：件

区 分	計	大 気	水 質	土 壌	騒 音	振 動	地盤沈下	悪 臭	その他
平成29年次	40	6	4	-	7	-	-	4	19
30	39	-	14	3	3	-	-	5	14
令和元年次	45	4	5	-	3	-	-	2	31
2	26	-	3	1	2	-	-	3	17
3	36	1	6	-	1	-	-	3	25
4	14	-	5	-	3	-	-	1	5

資料：市環境課

7. 大気汚染測定結果

(各年度中平均値)

区 分	平 成 26年度	27年度	28年度	29年度	30年度	令 和 元年度	2 年度	3 年度
二酸化硫黄 (ppm)								
磯 鷄	0.002	0.002	0.001	0.001	0.001	0.001	0.001	0.002
崎 山	0.001	0.001	0.001	0.002	0.001	0.000	0.000	0.001
横 町	0.000	0.000	0.000	0.000	0.000	0.000	0.000	0.000
二酸化窒素 (ppm)								
横 町	0.005	0.005	0.005	0.005	0.005	0.004	0.004	0.004
浮遊粒子状物質 (mg/m ³)								
磯 鷄	0.018	0.018	0.016	0.015	0.016	0.013	0.014	0.013
崎 山	0.013	0.013	0.013	0.011	0.010	0.008	0.009	0.008
横 町	0.012	0.011	0.010	0.010	0.010	0.008	0.009	0.008
オキシダント (ppm)								
横 町	0.033	0.035	0.033	0.034	0.032	0.031	0.031	0.032
PM2.5 (μg/m ³)								
横 町	10.4	9.7	8.0	8.0	8.8	7.4	7.2	6.3

資料：市環境課

第14章 教育・文化

1. 学校等の概況

(各年5月1日現在)

区 分	学校数 (学校)		学級数 (学級)	園児・児童・生徒・学生数(人)			教職員数 (人)		
	公 立	私 立		計	男	女	※1) 教員	※2) 職員	
幼稚園	平成30年	-	3	20	439	230	209	35	9
	令和元年	-	3	20	434	228	206	34	9
	2	-	3	18	408	209	199	36	9
	3	-	3	19	388	188	200	35	9
	4	-	3	18	345	163	182	35	9
認定こども園 幼保連携型	平成30年	-	1	-	138	73	65	15	4
	令和元年	-	3	-	203	94	109	27	11
	2	-	3	-	176	84	92	25	14
	3	-	3	-	181	97	84	28	15
	4	-	3	-	180	99	81	24	13
小学校	平成30年	17	-	133	2,263	1,144	1,119	229	41
	令和元年	16	-	135	2,191	1,119	1,072	229	41
	2	15	-	122	2,062	1,056	1,006	214	37
	3	14	-	121	1,994	1,022	972	211	34
	4	13	-	116	1,964	1,021	943	193	35
中学校	平成30年	11	-	64	1,200	600	600	162	26
	令和元年	11	-	65	1,148	579	569	158	25
	2	11	-	68	1,164	601	563	157	25
	3	11	-	66	1,151	596	555	158	25
	4	11	-	59	1,099	561	538	144	24
高等学校	平成30年	5	-	57	1,555	809	746	175	72
	令和元年	5	-	56	1,443	747	696	175	73
	2	4	-	52	1,330	682	648	160	73
	3	4	-	48	1,215	617	598	159	71
	4	4	-	45	1,141	602	539	152	71
特別支援学校	平成30年	1	-	21	75	42	33	53	6
	令和元年	1	-	20	75	41	34	54	6
	2	1	-	20	73	40	33	52	6
	3	1	-	22	78	47	31	53	6
	4	1	-	19	72	43	29	52	6
短期大学	平成30年	2	-	10	291	182	109	22	13
	令和元年	2	-	10	292	174	118	24	13
	2	2	-	10	297	176	121	24	13
	3	2	-	10	294	188	106	24	13
	4	2	-	10	301	189	112	23	12

資料：国立宮古海上技術短期大学校、県立大学宮古短期大学部、市教育委員会、学校基本調査

注) 幼稚園の数値は、幼稚園型認定こども園を含む。

幼保連携型認定こども園の教職員数においては、※1) 「教育・保育職員」、※2) 「その他の職員」とする。

2. 中学校卒業後の状況

(各年5月1日現在) 単位：人、%

区 分	合 計 (卒業者総数)			A高等学校等 進学者 (就職進学者 含む)		B専修学校 (高等課程) 進学者(就職 進学者含む)		C専修学校 (一般課程)等 入学者(就職 進学者含む)		就職者 (就職進学 者除く)		左記以外 のもの		死亡・ 不詳	
	計	男	女	男	女	男	女	男	女	男	女	男	女	男	女
平成29年	476	244	232	244	229	-	-	-	-	-	-	-	3	-	-
30	473	244	229	242	226	-	-	-	-	1	-	1	3	-	-
令和元年	428	213	215	210	212	-	-	-	-	1	-	2	3	-	-
2	383	189	194	187	193	1	-	-	-	1	-	-	1	-	-
3	382	193	189	189	189	-	-	-	-	2	-	2	-	-	-
4	379	192	187	189	185	-	-	1	-	-	-	2	2	-	-

資料：学校基本調査

3. 高等学校卒業後の状況

(各年5月1日現在) 単位：人、%

区 分	合 計 (卒業者総数)			A大学等 進学者 (就職進学者 含む)		B専修学校 (専門課程) 進学者(就職 進学者含む)		C専修学校 (一般課程)等 入学者(就職 進学者含む)		就職者 (就職進学 者除く)		一時的な 仕事に 就いた者		左記以外 のもの	
	計	男	女	男	女	男	女	男	女	男	女	男	女	男	女
平成29年	574	304	270	113	93	24	50	37	43	129	80	-	1	1	3
30	515	262	253	101	105	43	40	14	29	99	72	-	1	5	6
令和元年	524	269	255	98	84	30	57	28	15	111	96	1	-	1	3
2	486	259	227	95	80	41	59	16	6	107	81	-	-	-	1
3	476	245	231	98	96	26	58	19	12	100	62	-	-	2	3
4	419	208	211	75	89	19	42	19	4	92	74	-	-	3	2

資料：学校基本調査

注) 通信制を除く。

「C専修学校(一般課程)等入学者(就職進学者含む)」には、公共職業能力開発施設等入学者を含む。

4. 図書館の分類別蔵書冊・点数

(各年度末現在) 単位：冊、点

区 分	計		市立図書館		田老分室		新里分室		川井分室	
	令和2年度	令和3年度	令和2年度	令和3年度	令和2年度	令和3年度	令和2年度	令和3年度	令和2年度	令和3年度
総 記	3,606	3,671	2,642	2,712	232	233	345	325	387	401
哲 学	3,867	4,060	2,687	2,852	423	438	442	431	315	339
歴 史	9,601	9,822	7,411	7,623	694	681	718	727	778	791
社 会 学	13,541	14,080	10,225	10,732	813	823	1,171	1,160	1,332	1,365
自 然 学	8,583	9,022	6,239	6,661	564	581	937	901	843	879
工 学	12,661	13,042	7,999	8,544	1,232	1,283	2,105	1,859	1,325	1,356
産 業	3,986	4,148	2,680	2,814	311	316	576	589	419	429
芸 術	11,342	11,677	7,814	8,113	610	627	1,881	1,860	1,037	1,077
語 学	1,748	1,783	1,148	1,205	132	132	264	241	204	205
文 学	64,338	65,850	46,947	47,985	5,236	5,419	3,962	3,915	8,193	8,531
そ の 他	2,192	2,200	2,091	2,099	-	-	41	41	60	60
大活字本	1,801	1,839	1,346	1,384	337	337	37	37	81	81
児 童	64,927	67,130	38,591	40,611	5,160	5,302	9,634	9,489	11,542	11,728
郷 土	10,208	10,441	5,297	5,458	1,142	1,159	906	926	2,863	2,898
視聴覚資料	4,985	5,105	3,582	3,673	344	365	129	136	930	931
計	217,386	223,870	146,699	152,466	17,230	17,696	23,148	22,637	30,309	31,071

資料：市立図書館

2. 中学校卒業後の状況（続き）

（各年5月1日現在）単位：人、%

区分	計のうち Aへの入学志願者	Aのうち 他県への 進学者	(再掲) A、B、Cの うち就職している者				高等学校等（A）進学率			卒業者に占める 就職者の割合		
			計	Aの うち	Bの うち	Cの うち	計	男	女	計	男	女
平成29年	468	4	-	-	-	-	99.4	100.0	98.7	-	-	-
30	468	3	-	-	-	-	98.9	99.2	98.7	0.2	0.4	-
令和元年	419	3	-	-	-	-	98.6	98.6	98.6	0.2	0.5	-
2	378	1	-	-	-	-	99.2	98.9	99.5	0.3	0.5	-
3	-	-	-	-	99.0	97.9	100.0	0.5	1.0	-
4	-	-	-	-	98.7	98.4	98.9	-	-	-

3. 高等学校卒業後の状況（続き）

（各年5月1日現在）単位：人、%

区分	死亡・ 不詳		計のうち 大学・ 短期大学 の入学 志願者	過年度卒 業者の入 学志願者	(再掲) A、B、Cの うち就職している者			大学等（A）進学率			卒業者に占める 就職者の割合		
	男	女			計	男	女	計	男	女	計	男	女
平成29年	-	-	203	3	-	-	-	35.9	37.2	34.4	36.4	42.4	29.6
30	-	-	206	4	-	-	-	40.0	38.5	41.5	33.2	37.8	28.5
令和元年	-	-	182	3	-	-	-	34.7	36.4	32.9	39.5	41.3	37.6
2	-	-	2	-	2	36.0	36.7	35.2	39.1	41.3	36.6
3	-	-	-	-	-	40.8	40.0	41.6	34.0	40.8	26.8
4	-	-	-	-	-	39.1	36.1	42.2	39.6	44.2	35.1

5. 図書館の貸出冊・点数

単位：冊、点

区分		平成27年度	平成28年度	平成29年度	平成30年度	令和元年度	令和2年度	令和3年度
区市 書館立	個人貸出	192,516	177,059	187,393	187,589	176,836	157,405	158,561
	団体貸出	27,825	27,326	23,108	23,214	27,722	26,714	26,178
	計	220,341	204,385	210,501	210,803	204,558	184,119	184,739
田老 分室	個人貸出	5,185	5,725	5,109	4,937	5,870	5,043	4,873
	団体貸出	1,399	1,535	1,388	1,256	709	904	995
	計	6,584	7,260	6,497	6,193	6,579	5,947	5,868
新里 分室	個人貸出	4,708	4,547	4,477	4,540	4,755	5,036	4,252
	団体貸出	341	220	197	194	238	179	265
	計	5,049	4,767	4,674	4,734	4,993	5,215	4,517
川井 分室	個人貸出	4,553	4,540	4,587	4,812	4,920	3,004	3,514
	団体貸出	3,732	3,379	3,570	3,650	3,101	95	90
	計	8,285	7,919	8,157	8,462	8,021	3,099	3,604
計	個人貸出	206,962	191,871	201,566	201,878	192,381	170,488	171,200
	団体貸出	33,297	32,460	28,263	28,314	31,770	27,892	27,528
	計	240,259	224,331	229,829	230,192	224,151	198,380	198,728

資料：市立図書館

6. 公民館の利用状況

単位：人

区 分	平成29年度	平成30年度	令和元年度	令和2年度	令和3年度
中央公民館	9,683	7,585	5,013	-	9,283
中央公民館分館	16,417	13,914	12,251	9,618	8,838
磯鷄公民館	6,959	11,168	8,813	5,184	6,824
重茂公民館	1,899	1,379	1,383	589	678
崎山公民館	9,041	7,418	8,918	3,288	6,281
花輪公民館	471	550	541	38	44
津軽石公民館	5,413	7,968	7,530	3,150	4,465
山口公民館	24,513	21,162	19,009	8,089	11,990
宮町公民館	1,012	1,172	2,323	843	538
鍬ヶ崎公民館	10,784	10,636	11,344	7,437	8,506
千徳公民館	8,332	9,578	9,811	4,252	4,946
田老公民館	11,378	11,138	9,620	4,500	5,804
小田代公民館	184	124	63	-	-
新里公民館	8,112	7,454	7,045	3,684	4,626
刈屋公民館	4,174	3,388	3,140	2,127	2,626
和井内公民館	11,236	8,698	7,040	2,504	2,553
川井生涯学習センター	1,589	1,765	1,703	1,545	1,481
計	131,197	125,097	115,547	56,848	79,483

資料：市教育委員会

注) 川井生涯学習センターについては、公民館活動に利用したものである。
館外での公民館事業は含まない。

7. 市民文化会館の利用状況

単位：件、人

区分	計		大ホール		中ホール		会議室		展示室		多目的研修室		その他	
	件数	入場者	件数	入場者	件数	入場者	件数	入場者	件数	入場者	件数	入場者	件数	入場者
平成29年度	232	38,817	61	24,534	53	7,885	25	422	23	2,856	70	3,120	-	-
30	235	35,647	58	22,851	59	8,160	31	277	22	3,504	65	855	-	-
令和元年度	209	30,729	46	19,772	49	6,302	29	204	27	3,463	58	988	-	-
2	172	10,369	22	5,170	40	2,742	29	165	48	1,698	33	594	-	-
3	194	17,194	38	8,375	43	5,966	39	210	41	1,920	33	723	-	-

資料：市教育委員会

8. 崎山貝塚縄文の森ミュージアムの利用状況

単位：人

区分	高校生以下			学生			一般			入館料 免除者	計
	個人	団体	計	個人	団体	計	個人	団体	計		
平成29年度	807	1,104	1,911	28	16	44	2,372	999	3,371	1,347	6,673
30	523	903	1,426	16	120	136	1,884	851	2,735	1,463	5,760
令和元年度	569	787	1,356	43	2	45	2,030	590	2,620	1,632	5,653
2	279	631	910	39	33	72	1,434	232	1,666	842	3,490
3	527	1,191	1,718	21	9	30	2,042	273	2,315	395	4,458

資料：市教育委員会

9. 北上山地民俗資料館の利用状況

単位：人

区分	一般			学生			児童・生徒			入館料 免除者	計
	個人	団体	計	個人	団体	計	個人	団体	計		
平成29年度	369	55	424	4	7	11	-	-	-	911	1,346
30	479	84	563	11	21	32	64	143	207	533	1,335
令和元年度	490	144	634	11	-	11	115	96	211	558	1,414
2	428	17	445	9	-	9	41	85	126	440	1,020
3	409	35	444	4	-	4	147	103	250	954	1,652

資料：市北上山地民俗資料館

10. 体育施設の利用状況

単位：件、人

区 分		平成28年度	平成29年度	平成30年度	令和元年度	令和2年度	令和3年度
宮古運動公園							
野 球 場	件 数	-	57	127	84	105	102
	人 数	-	3,736	7,025	7,196	4,433	5,822
陸 上 競 技 場	件 数	-	668	1,752	2,728	2,704	3,588
	人 数	-	8,881	13,520	9,557	10,349	12,619
宮古市民総合体育館							
個 人	人 数	20,700	23,518	22,975	25,818	15,097	14,764
	件 数	3,210	3,446	3,427	3,246	3,002	3,087
団 体	人 数	126,968	115,637	128,339	97,267	49,111	56,354
	件 数	766	800	738	803	755	804
千徳地区体育館	人 数	13,545	13,494	12,540	13,457	8,967	10,544
	件 数	1,751	2,020	2,333	2,335	2,109	2,182
小 山 田 テ ニ ス コ ー ト	人 数	19,192	19,427	22,594	20,934	18,624	18,968
	件 数	124	132	132	207	225	481
宮古市野外 活 動 セ ン タ ー	人 数	922	917	967	1,100	872	1,257
	件 数	124	132	132	207	225	481
姉ヶ崎サン・ ス ポ ー ツ ラ ン ド	人 数	31,867	31,136	28,789	25,829	23,204	20,898
リアスハーバー宮古							
艇 庫	件 数	23	27	31	36	30	38
	人 数	5,376	6,883	7,874	8,021	8,121	3,952
艇 置 場	件 数	15	23	28	26	25	32
	人 数	2,546	3,175	4,261	3,988	4,326	6,160
研 修 室	件 数	33	46	51	39	22	28
	人 数	878	902	685	502	487	560
へいがわ老木公園							
多目的グラウンド	件 数	444	348	499	523	457	493
	人 数	15,345	9,712	13,288	14,661	12,192	11,316
交 流 会 館	件 数	6	5	1	3	3	-
	人 数	256	178	10	72	95	-
田 老 野 球 場	件 数	163	182	171	114	111	169
	人 数	8,859	9,564	5,775	5,369	3,090	4,797
田老公民館体育棟	件 数	260	331	343	288	192	187
	人 数	6,226	7,055	7,483	5,492	2,672	4,071
宮古市健康増進施設 (トレーニングセンター)	件 数	110	157	170	202	286	278
	人 数	4,320	15,834	14,168	4,015	4,058	5,374
宮古市健康増進施設 (山村広場・野外施設)	件 数	146	280	284	206	116	126
	人 数	9,262	27,088	25,311	4,445	1,798	1,793
川井トレーニング セ ン タ ー	件 数	35	27	42	35	17	4
	人 数	397	241	681	722	97	21
小 国 屋 内 ゲ ー ト ボ ー ル 場	件 数	170	250	190	166	102	104
	人 数	1,700	2,915	1,623	1,362	701	612
門 馬 屋 内 ゲ ー ト ボ ー ル 場	件 数	-	-	-	-	-	-
	人 数	-	-	-	-	-	-

資料：NPO法人いわてマリフィールド、市教育委員会

注) 宮古運動公園は平成29年7月13日から利用再開している。

田老野球場は平成28年4月25日から利用再開している。

11. 宮古市所在指定文化財（令和4年12月31日現在）

(1) 指定文化財件数

単位：件

区 分		国 指 定	国 登 録	県 指 定	市 指 定	計
有 形 文 化 財	絵 画 ・ 彫 刻	-	-	2	10	12
	工 芸 品	-	-	-	13	13
	古 文 書	-	-	-	1	1
	考 古 資 料	-	-	2	2	4
	歴 史 資 料	-	-	2	19	21
	建 造 物	-	-	-	3	3
民 俗 文 化 財	無形民俗文化財	1	-	1	30	32
	有形民俗文化財	1	-	-	2	3
記 念 物	史 跡	1	-	1	12	14
	名 勝	1	-	1	-	2
	特別天然記念物	1	-	-	-	1
	天 然 記 念 物	4	-	3	10	17
登 録 有 形 文 化 財	建 造 物	4	-	-	-	4
登 録 記 念 物	名 勝	1	-	-	-	1
計		14	-	12	102	128

(2) 指定文化財一覧（所在地は住居表示による）

ア. 国指定文化財、登録文化財

区 分	名 称	所 在 地	指 定 年 月 日
記 念 物	史 跡	崎山貝塚	崎山 平成 8. 7. 16
	名 勝	浄土ヶ浜	日立浜町 平成24. 1. 24
	特別天然記念物	早池峰山及び薬師岳の 高山帯・森林植物群落	門馬 昭和 3. 2. 7
	天 然 記 念 物	日出島クロコシジロウ ミツバメ繁殖地	崎鍬ヶ崎 昭和10. 12. 24
		崎山の潮吹穴	崎鍬ヶ崎 昭和14. 9. 7
		崎山の蠟燭岩	崎鍬ヶ崎 昭和14. 9. 7
	早池峰山のアカエゾマ ツ自生南限地	門馬 昭和50. 2. 18	
重 要 有 形 民 俗 文 化 財	北上山地川井村の山村 生産用具コレクション	川井 平成15. 2. 20	
重 要 無 形 民 俗 文 化 財	黒森神楽	山口 平成18. 3. 15	
記 録 作 成 等 の 措 置 を 講 ず る べ き 無 形 の 民 俗 文 化 財	陸中沿岸地方の神子舞	宮古市 平成 5. 11. 26	
登 録 有 形 文 化 財（建 造 物）	盛合家住宅主屋	津軽石 平成19. 10. 22	
	旧東屋酒造店店舗兼主 屋	本町 平成31. 3. 29	
	旧東屋酒造店酒蔵	本町 平成31. 3. 29	
	旧東屋酒造店質蔵	本町 平成31. 3. 29	
登 録 記 念 物（名 勝）	盛合氏庭園	津軽石 平成24. 1. 24	

資料：市教育委員会

イ. 県指定文化財

区 分		名 称	所 在 地	指 定 年 月 日
有形文化財	彫 刻	獅子頭	山口	昭和38. 12. 24 (追加指定) 昭和58. 12. 13
		木造虚空蔵菩薩坐像	長根	令和 2. 4. 7
	考 古 資 料	鉄鉢	山口	昭和38. 12. 24
		長根古墳群出土品	崎山	平成 6. 5. 17
	歴 史 資 料	雲龍文透し地紺九條袈裟 附伝衣贈記・大衣帛紗	盛岡市	昭和55. 3. 4
漁具類聚		磯鶏	平成22. 3. 2	
民俗文化財	無 形 民 俗	田代念佛剣舞	門馬	令和 2. 11. 13
記念物	史 跡	一石一字経塚	館合町	昭和50. 3. 4
	名 勝	浄土ヶ浜	日立浜町	昭和29. 4. 5
	天 然 記 念 物	佐賀部のウミネコ繁殖地	田老向山	昭和34. 3. 17
		三王岩	田老青砂里	平成 4. 9. 4
	田鎖神社のブナ・イヌブナ林	田鎖	平成22. 3. 2	

ウ. 市指定文化財

区 分		名 称	所 在 地	指 定 年 月 日
有形文化財	絵 画	杉戸絵	沢田	平成元. 6. 27
	彫 刻	阿弥陀如来像	長根	昭和31. 4. 11
		延命地藏	蛸の浜町	昭和37. 4. 18
		聖観音像	蛸の浜町	昭和37. 4. 18
		聖観世音菩薩立像	藤原	平成元. 6. 27
		釈迦三尊像	神田沢町	昭和54. 7. 24
		毘沙門天像	小山田	昭和37. 4. 18
		常安寺本堂欄間彫刻	沢田	平成元. 6. 27
		大日如来像	腹帯	平成10. 7. 24
	役の行者・二鬼像	腹帯	昭和51. 4. 21	
	工 芸 品	小山田薬師堂本尊懸仏	小山田	昭和55. 5. 29
		鱧口	田代	平成 5. 12. 22
		鱧口	田代	平成 5. 12. 22
		鱧口	宮町	昭和61. 6. 25
		梵鐘	宮町	昭和61. 6. 25
		十八間星兜鉢	腹帯	平成21. 5. 21
		三十二間筋兜	腹帯	平成21. 5. 21
		三十四間筋兜	宮町	平成21. 5. 21
		金銅独尊坐像懸仏	川井	平成元. 12. 12
銅梅花双鳥鏡		川井	平成元. 12. 12	
銅亀甲地双鳥鏡		川井	平成元. 12. 12	
銅菊花散双鳥鏡	川井	平成元. 12. 12		
銅蓬莱鏡	川井	平成元. 12. 12		

ウ. 市指定文化財（続き）

	区 分	名 称	所 在 地	指定年月日
有 形 文 化 財	古 文 書	黒森神社普請古文書	愛宕	平成 5. 12. 22
	考 古 資 料	蕨手刀	松山	昭和54. 7. 24
		パレオパラドキシアの束歯の化石	茂市	平成10. 7. 24
	歴 史 資 料	暦応の碑	熊野町	昭和30. 8. 8
		鴨墳の碑	光岸地	昭和32. 12. 25
		織部灯籠	光岸地	昭和32. 12. 25
		絵入追分道標	田代	昭和54. 7. 24
		鞭牛碑群	長沢・築地	平成 3. 7. 25
		幕軍勇士墓碑	藤原	昭和54. 7. 24
		牧庵鞭牛新道供養碑	茂市	平成 7. 3. 6
		牧庵鞭牛道供養碑	墓目	昭和51. 4. 21
		牧庵鞭牛道路開削工具	茂市	昭和51. 4. 21
		鞭牛使用の大般若経	茂市	平成10. 7. 24
		湯本開山牌	茂市	平成10. 7. 24
		応永石塔婆碑	腹帯	昭和51. 4. 21
		追分碑	田老越田	昭和59. 1. 23
		元禄碑	田老館が森	昭和59. 1. 23
		袈岩の道供養碑	川井	平成21. 2. 2
	老木の道供養碑	川井	平成21. 2. 2	
	岡村岩屋の道供養碑	片巢	平成21. 2. 2	
昭和三陸地震津波写真乾板	田老	平成31. 3. 25		
鞭牛道供養碑	花原市	平成31. 3. 25		
建 造 物	黒森神社本殿	山口	平成 2. 7. 19	
	小山田薬師堂厨子	小山田	昭和55. 5. 29	
	寺院大圓寺	小国	平成元. 12. 12	
民 俗 文 化 財	無 形 民 俗	牛伏念仏剣舞	牛伏	平成 6. 11. 21
		田代念仏剣舞	田代	平成 6. 11. 21
		花輪鹿子踊り	花輪	平成 6. 11. 21
		末前神楽	田老末前	昭和59. 1. 23
		畑鹿子踊躍	田老畑	昭和61. 6. 25
		撰待七ツ物	田老撰待	昭和61. 6. 25
		和井内清水獅子踊	和井内	平成 8. 4. 15
		和井内中郡念佛踊	和井内	平成 8. 4. 15
		下刈屋大念佛剣舞	刈屋	平成 8. 4. 15
		茂市鹿子踊	茂市	平成 8. 4. 15
		墓目鹿子踊	墓目	平成 8. 4. 15
		小沢獅子踊り	小沢	平成21. 5. 21
		津軽石さんさ踊り	津軽石	平成21. 5. 21
		長沢剣舞	北川目	平成21. 5. 21
		南川目さんさ踊り	南川目	平成21. 5. 21
		末角神楽	小国	平成元. 12. 12
		江繫早池峰神楽	江繫	平成元. 12. 12
夏屋鹿踊	川内	平成元. 12. 12		

ウ. 市指定文化財（続き）

区 分	名 称	所 在 地	指 定 年 月 日	
民 俗 文 化 財	無 形 民 俗	箱石鹿踊	箱石	平成元. 12. 12
		末角鹿踊	小国	平成元. 12. 12
		川井御戸入	川井	平成元. 12. 12
		箱石こうきりこ	箱石	平成元. 12. 12
		末角笠踊り	小国	平成18. 12. 1
		川内念佛剣舞	川内	平成18. 12. 1
		湯澤虎舞	小国	平成20. 1. 31
		川内鹿踊	川内	平成21. 2. 2
		湯澤鹿踊	小国	平成21. 2. 2
		江繫剣舞	江繫	平成21. 9. 1
		川井豊年踊り	川井	平成21. 9. 1
		南部木挽唄	川井	令和4. 2. 16
	有 形 民 俗	小山田薬師堂湯点釜	小山田	昭和55. 5. 29
貫頭式おしらさま木像		川井	平成元. 12. 12	
記 念 物	史 跡	幻住庵祇川反古塚	長根	昭和54. 7. 24
		筆塚	鍬ヶ崎上町	昭和54. 7. 24
		官軍勇士の墓	中里団地	昭和54. 7. 24
		官軍小西周右衛門の墓	沢田	昭和54. 7. 24
		長根寺桜庭氏墓所	長根	平成 2. 7. 19
		十三仏と岩屋	長沢	昭和58. 10. 24
		根城館跡	老木	昭和31. 4. 11
		磯鶏蝦夷森貝塚	磯鶏	昭和31. 4. 11
		腹帯配石遺構群	腹帯	平成 4. 3. 10
		久慈忠左衛門源治氏の墓	田老撰待	平成 6. 12. 19
		大梵天館跡	小国	平成元. 12. 12
		早坂一里塚	箱石	平成21. 2. 2
天 然 記 念 物	公孫樹	宮町	昭和32. 12. 25	
	こぶしの木	赤前	昭和37. 4. 18	
	チョウセンアカシジミ	田代川・神田川・撰待川 流域	昭和59. 1. 23 昭和61. 7. 1	
	シラネアオイ群生地	腹帯	平成 6. 6. 24	
	檜内の駒止桜	田老古田	昭和59. 1. 23	
	白山神社の櫨の木	田老和蒔	昭和59. 1. 23	
	赤松の巨木	田老小田代・八幡水神	平成10. 10. 1	
	ブナの巨木	田老鈴子沢	平成10. 10. 1	
	メタセコイア	田老館が森	平成10. 10. 1	
	撰待大島	田老撰待	平成 6. 10. 1	

注) チョウセンアカシジミの指定年月日について、上段は旧田老町指定、下段は旧宮古市指定である。

(3) 埋蔵文化財包蔵地件数

区 分	所 在 地	員 数
埋蔵文化財包蔵地	市 内 全 域	6 6 3ヶ所

第15章 消防・治安

1. 火災発生件数と死傷者数

区 分	火災件数 (件)								死傷者 (人)	
	計	建物	林野	車両	船舶	航空機	爆発	その他	死者	傷者
平成28年次	22	11	4	3	1	-	-	3	-	1
29	21	10	1	6	-	-	-	4	1	3
30	14	9	2	2	1	-	-	-	1	3
令和元年次	23	10	7	2	-	-	-	4	2	7
2	14	5	-	2	-	-	-	7	-	1
3	8	5	-	2	-	-	-	1	-	-
4	12	7	1	2	-	-	-	2	2	2

資料：宮古消防署

2. 原因別火災発生件数

単位：件

区 分	計	こ ん ろ	た ば こ	(放 疑 含 む) 火	火 遊 び	ス ト ー ブ	配 線	た き 火	こ た つ	風 呂 釜	不 明	そ の 他
29	21	-	1	2	-	1	3	3	-	-	3	8
30	14	-	1	1	-	-	3	-	-	-	2	7
令和元年次	23	1	3	1	-	3	1	-	-	-	4	10
2	14	1	-	2	2	1	-	-	-	1	3	4
3	8	1	-	1	-	-	3	-	-	-	1	2
4	12	1	-	-	-	1	1	-	-	-	6	3

資料：宮古消防署

3. 事故種別救急車出動件数と搬送人員

区 分	事故種別 (件)												搬送 人員 (人)
	計	火 災	自 然 災 害	水 難	交 通 事 故	労 働 災 害	運 動 競 技	一 般 負 傷	加 害	自 損 行 為	急 病	そ の 他	
平成28年次	2,689	2	1	5	144	28	19	303	8	19	1,890	270	2,492
29	2,746	4	-	5	123	23	16	310	8	20	1,979	258	2,501
30	2,710	6	-	5	135	20	9	322	12	17	1,923	261	2,410
令和元年次	2,499	7	1	2	116	23	11	297	12	13	1,803	214	2,318
2	2,246	-	1	4	94	25	3	267	2	22	1,614	214	2,079
3	2,312	2	-	4	90	19	10	346	2	17	1,610	212	2,135
4	2,449	4	1	9	64	17	9	344	2	19	1,761	219	2,228

資料：宮古消防署

4. 消防団員数

(各年4月1日現在) 単位：人

区 分	計	うち女性	団 長	副団長	分団長	副分団長	部 長	班 長	団 員
29	1,159	8	1	3	60	46	87	269	693
30	1,152	10	1	3	59	46	87	264	692
31	1,134	8	1	3	59	46	86	252	687
令和2年	1,119	6	1	3	58	45	84	244	684
3	1,113	8	1	3	58	45	83	237	686
4	859	7	1	3	57	45	91	207	455

資料：宮古消防署

5. 交通事故発生件数と死傷者数

区 分	発生件数 (件)			死傷者数 (人)		
	計	人身事故	物損事故	計	死 者	傷 者
平成28年次	1,239	116	1,123	150	4	146
29	1,230	69	1,161	97	7	90
30	1,179	52	1,127	72	3	69
令和元年次	1,075	43	1,032	58	2	56
2	809	50	759	53	1	52
3	841	49	792	53	-	53
4	741	41	700	50	2	48

資料：宮古警察署

注) 令和4年次の数値は暫定値であり、後日公表される確定値と異なる場合がある。

自動車専用道路(本線・各ランプウェイ)で発生した交通事故の数値は含まない。

6. 刑法犯罪発生数と検挙数

単位：件

区 分	計	凶 悪 犯				一 般 犯						
		殺 人	強 盗	放 火	性強 交 等 制	暴 行	傷 害	脅 迫	恐 喝	窃 盗	詐 欺 等 犯	そ の 他
平成28年次	発生	118	-	-	-	2	1	-	-	83	6	26
	検挙	51	-	-	-	2	1	-	-	42	3	3
29	発生	137	1	-	-	6	6	-	-	79	3	42
	検挙	70	1	-	-	6	5	-	-	46	2	10
30	発生	122	-	-	1	5	5	-	-	88	4	19
	検挙	85	-	-	1	4	3	-	-	55	4	18
令和元年次	発生	120	-	-	-	6	10	2	1	73	4	24
	検挙	78	-	-	-	5	11	2	1	48	2	9
2	発生	115	-	-	2	6	7	-	-	75	3	20
	検挙	89	-	-	1	6	7	-	-	61	2	10
3	発生	99	-	-	-	12	2	1	-	56	4	22
	検挙	73	-	-	-	11	2	1	-	38	4	15
4	発生	75	1	-	-	4	7	1	-	46	2	14
	検挙	63	1	-	1	4	6	-	-	40	1	9

資料：宮古警察署

注) 令和4年次の数値は暫定値であり、後日公表される確定値と異なる場合がある。

第16章 市民所得

1. 市民所得関連指標

区 分	平成28年度	平成29年度	平成30年度	令和元年度
総 人 口 (人)	55,870	54,847	53,692	52,471
総 生 産 額 (百万円)	257,400	251,184	231,033	229,471
1. 第1次産業 (百万円)	7,610	8,155	8,134	8,640
2. 第2次産業 (百万円)	112,871	104,296	84,752	81,952
3. 第3次産業 (百万円)	135,898	137,476	136,885	137,894
4. 輸入品に課される 税・関税 (百万円)	3,863	4,121	4,059	3,974
5. (控除) 総資本形成に 係る消費税 (百万円)	2,841	2,863	2,796	2,989
分 配 所 得 額 (百万円)	150,910	152,748	148,021	143,465
1. 雇用者報酬 (百万円)	91,990	93,026	91,788	91,094
2. 財産所得(非企業部門) (百万円)	7,990	7,640	7,619	7,744
3. 企業所得 (百万円)	50,929	52,081	48,615	44,627
人 口 一 人 当 た り の 所 得 (千円)	2,701	2,785	2,757	2,734

資料：令和元年度岩手県市町村民経済計算年報

注) 平成30年度以前の数値は、推計方法の変更や新規統計結果の利用などにより遡及改訂しているため、過去の公表値と異なる場合がある。

2. 産業別総生産

区 分	平成30年度 (百万円)	令和元年度 (百万円)	対前年度増加率 (%)	構成比 (%)
1 農林水産業	8,134	8,640	6.2	3.8
(1) 農 業	814	775	△ 4.8	0.3
(2) 林 業	1,047	1,028	△ 1.8	0.4
(3) 水産業	6,273	6,837	9.0	3.0
2 鉱業	1,282	1,048	△ 18.2	0.5
3 製造業	18,018	18,573	3.1	8.1
4 電気・ガス・水道業・廃棄物処理業	5,698	6,116	7.3	2.7
5 建設業	65,452	62,331	△ 4.8	27.2
6 卸売・小売業	25,543	25,241	△ 1.2	11.0
7 運輸・郵便業	6,788	7,175	5.7	3.1
8 宿泊・飲食サービス業	4,615	4,341	△ 5.9	1.9
9 情報通信業	3,386	3,301	△ 2.5	1.4
10 金融・保険業	6,382	6,303	△ 1.2	2.7
11 不動産業	23,131	23,192	0.3	10.1
12 専門・科学技術、業務支援サービス業	9,583	9,806	2.3	4.3
13 公 務	14,767	15,204	3.0	6.6
14 教 育	9,382	9,285	△ 1.0	4.0
15 保健衛生・社会事業	21,991	22,318	1.5	9.7
16 その他サービス	5,618	5,610	△ 0.1	2.4
17 小 計 (1~16)	229,771	228,485	△ 0.6	99.6
18 輸入品に課される税・関税	4,059	3,974	△ 2.1	1.7
19 (控除)総資本形成に係る消費税	2,796	2,989	6.9	1.3
市町村内総生産 計 (17+18-19)	231,033	229,471	△ 0.7	100.0

資料：令和元年度岩手県市町村民経済計算年報

注) 対前年度増加率、構成比は千円単位の実数をもとに算出しているため、各数値の積み上げと総数は必ずしも一致しない。

平成30年度の数値は、推計方法の変更や新規統計結果の利用などにより遡及改訂しているため、過去の公表値と異なる場合がある。

3. 所得の分配

区 分	平成30年度 (百万円)	令和元年度 (百万円)	対前年度増加率 (%)	構成比 (%)
1 雇用者報酬	91,788	91,094	△ 0.8	63.5
(1)賃金・俸給	77,281	76,776	△ 0.7	53.5
(2)雇主の現実社会負担	12,700	12,521	△ 1.4	8.7
(3)雇主の帰属社会負担	1,807	1,797	△ 0.6	1.3
2 財産所得（非企業部門）	7,619	7,744	1.6	5.4
(1)一般政府	△ 173	△ 100	42.4	△ 0.1
(2)家 計	7,642	7,702	0.8	5.4
①利 子	1,122	1,290	15.0	0.9
②配 当	1,308	1,574	20.3	1.1
③その他の投資所得	4,526	4,201	△ 7.2	2.9
④賃貸料	685	637	△ 7.0	0.4
(3)対家計民間非営利団体	150	141	△ 5.8	0.1
3 企業所得	48,615	44,627	△ 8.2	31.1
(1)民間法人企業	30,963	27,092	△ 11.7	18.9
(2)公的企業	862	655	△ 24.0	0.5
(3)個人企業	17,060	16,881	△ 1.1	11.8
①農林水産業	2,565	2,928	14.1	2.0
②その他の産業	5,363	4,788	△ 10.7	3.3
③持ち家	9,132	9,164	0.4	6.4
市町村民所得の分配 計（1+2+3）	148,021	143,465	△ 3.1	100.0

資料：令和元年度岩手県市町村民経済計算年報

注）対前年度増加率、構成比は千円単位の実数をもとに算出しているため、各数値の積み上げと総数は必ずしも一致しない。

平成30年度の数値は、推計方法の変更や新規統計結果の利用などにより遡及改訂しているため、過去の公表値と異なる場合がある。

4. 市町村別主要指標（市町村民所得）

◎ 令和元年度市町村内総生産

区 分	総 額 (百万円)	対前年度 増加率 (%)	区分別の額（百万円）			
			第1次産業	第2次産業	第3次産業	税・関税等
市町村計	4,847,594	△ 1.4	142,401	1,320,954	3,363,426	20,813
沿岸広域振興圏	802,353	△ 6.5	28,847	293,882	476,180	3,445
宮古市	229,471	△ 0.7	8,640	81,952	137,894	985
大船渡市	160,010	△ 4.6	6,036	46,050	107,237	687
陸前高田市	76,673	4.8	2,278	35,104	38,962	329
釜石市	162,587	△ 14.1	3,387	57,443	101,059	698
住田町	19,171	△ 1.1	1,917	7,195	9,977	82
大槌町	42,129	△ 26.2	790	19,210	21,948	181
山田町	52,509	△ 8.0	2,087	20,131	30,066	225
岩泉町	42,547	0.1	2,622	17,215	22,527	183
田野畑村	17,255	△ 16.3	1,090	9,582	6,510	74
県央広域振興圏	1,727,001	1.9	32,443	240,161	1,446,981	7,415
盛岡市	1,146,353	1.9	8,578	116,632	1,016,222	4,922
八幡平市	88,091	△ 2.5	5,386	25,163	57,164	378
滝沢市	132,158	4.5	1,984	19,237	110,370	567
雫石町	62,922	8.2	3,056	14,978	44,618	270
葛巻町	22,931	10.0	2,199	8,250	12,383	98
岩手町	38,613	0.1	5,052	9,260	24,135	166
紫波町	94,787	△ 0.3	4,537	18,674	71,168	407
矢巾町	141,147	0.7	1,650	27,969	110,921	606
県南広域振興圏	1,916,315	△ 2.6	48,938	676,696	1,182,453	8,228
花巻市	354,452	0.9	8,687	106,830	237,414	1,522
北上市	436,984	△ 11.6	5,276	167,262	262,570	1,876
遠野市	104,031	△ 4.3	3,690	44,199	55,695	447
一関市	396,922	△ 0.1	13,750	113,644	267,823	1,704
奥州市	446,439	2.2	12,051	150,248	282,223	1,917
西和賀町	19,261	2.3	985	4,220	13,973	83
金ヶ崎町	132,043	△ 2.7	3,737	81,285	46,454	567
平泉町	26,184	6.3	761	9,009	16,302	112
県北広域振興圏	401,926	1.8	32,173	110,215	257,813	1,726
久慈市	137,913	4.2	4,421	42,870	90,030	592
二戸市	103,259	1.0	9,305	22,069	71,441	443
普代村	13,916	△ 3.4	1,103	7,727	5,026	60
軽米町	26,901	2.0	3,530	4,617	18,638	115
野田村	16,163	5.0	823	7,837	7,433	69
九戸村	19,539	△ 1.1	4,082	4,697	10,676	84
洋野町	45,283	△ 2.9	5,220	11,693	28,176	194
一戸町	38,953	2.8	3,689	8,705	26,392	167

資料：令和元年度岩手県市町村民経済計算年報

注）税・関税等は、「輸入品に課される税・関税－総資本形成に課される消費税」である。

対前年度増加率は千円単位の実数をもとに算出しているため、各数値の積み上げと総数は必ずしも一致しない。

4. 市町村別主要指標（市町村民所得）（続き）

◎ 令和元年度市町村民所得の分配

区 分	市町村民所得 の 分 配 (百万円)	対前年度 増加率 (%)	構 成 比 (%)			人 口 (人)	人口一人当たり市町村民所得		
			雇 用 者 報 酬	財 産 所 得	企 業 所 得		実 数 (千円)	対前年度 増加率 (%)	水 準
市 町 村 計	3,411,814	△ 2.2	66.2	5.3	28.5	1,226,430	2,782	△ 1.1	100.0
沿岸広域振興圏	506,545	△ 4.7	64.4	5.3	30.3	183,644	2,758	△ 2.5	99.2
宮 古 市	143,465	△ 3.1	63.5	5.4	31.1	52,471	2,734	△ 0.8	98.3
大 船 渡 市	102,015	△ 4.4	64.4	5.2	30.4	35,535	2,871	△ 2.6	103.2
陸前高田市	47,774	△ 1.9	63.1	5.7	31.2	18,500	2,582	△ 0.5	92.8
釜 石 市	101,893	△ 6.5	67.8	5.0	27.2	34,118	2,987	△ 4.2	107.4
住 田 町	13,386	△ 1.4	59.5	5.5	34.9	5,194	2,577	1.2	92.6
大 槌 町	29,654	△ 11.3	68.7	5.4	25.9	11,046	2,685	△ 9.2	96.5
山 田 町	36,420	△ 5.0	65.4	5.8	28.8	14,691	2,479	△ 2.7	89.1
岩 泉 町	23,200	△ 2.7	56.5	5.3	38.1	8,949	2,593	0.1	93.2
田 野 畑 村	8,737	△ 9.9	54.1	5.1	40.9	3,140	2,783	△ 6.4	100.0
県央広域振興圏	1,344,310	△ 1.3	69.7	5.3	25.0	466,895	2,879	△ 0.7	103.5
盛 岡 市	900,640	△ 1.5	71.2	5.1	23.7	292,554	3,079	△ 1.0	110.7
八 幡 平 市	60,363	△ 2.5	58.8	5.7	35.5	24,412	2,473	0.1	88.9
滝 沢 市	138,004	0.7	75.6	5.9	18.5	55,746	2,476	0.3	89.0
雫 石 町	40,286	0.0	61.8	5.6	32.6	15,998	2,518	2.0	90.5
葛 巻 町	12,473	△ 0.2	50.8	6.1	43.0	5,671	2,199	2.9	79.1
岩 手 町	29,075	△ 2.5	60.4	6.1	33.6	12,547	2,317	0.1	83.3
紫 波 町	81,001	△ 1.4	68.0	5.7	26.3	31,969	2,534	△ 1.0	91.1
矢 巾 町	82,468	△ 2.4	63.8	5.1	31.0	27,998	2,946	△ 3.0	105.9
県南広域振興圏	1,280,541	△ 2.5	64.5	5.3	30.2	469,228	2,729	△ 1.4	98.1
花 巻 市	247,341	△ 1.8	65.0	5.5	29.5	94,007	2,631	△ 0.9	94.6
北 上 市	286,380	△ 4.6	65.8	4.8	29.4	92,447	3,098	△ 4.5	111.4
遠 野 市	65,233	△ 3.4	61.2	5.7	33.2	25,974	2,511	△ 1.3	90.3
一 関 市	293,545	△ 1.3	65.5	5.6	28.9	114,477	2,564	0.4	92.2
奥 州 市	303,265	△ 1.9	64.6	5.5	29.9	114,246	2,654	△ 0.8	95.4
西 和 賀 町	12,358	△ 2.2	61.6	6.0	32.4	5,278	2,341	0.6	84.2
金 ヶ 崎 町	54,332	△ 3.6	52.8	4.1	43.1	15,410	3,526	△ 3.1	126.7
平 泉 町	18,087	1.1	65.0	5.9	29.2	7,389	2,448	3.3	88.0
県北広域振興圏	280,411	△ 1.2	60.4	5.5	34.1	106,663	2,629	0.9	94.5
久 慈 市	95,803	△ 0.6	65.6	5.2	29.2	33,556	2,855	0.9	102.6
二 戸 市	68,128	△ 1.1	59.0	5.5	35.5	25,696	2,651	1.0	95.3
普 代 村	7,322	△ 12.2	54.7	5.1	40.2	2,569	2,850	△ 8.6	102.5
軽 米 町	20,165	△ 0.0	56.8	6.0	37.2	8,536	2,362	2.2	84.9
野 田 村	10,578	△ 1.1	61.0	5.3	33.7	3,918	2,700	△ 0.4	97.1
九 戸 村	12,987	△ 0.0	50.1	6.1	43.8	5,403	2,404	1.8	86.4
洋 野 町	37,480	△ 2.2	59.9	5.7	34.4	15,277	2,453	0.3	88.2
一 戸 町	27,947	△ 0.2	55.4	6.0	38.6	11,708	2,387	2.8	85.8

資料：令和元年度岩手県市町村民経済計算年報

注）人口一人当たり市町村民所得は、「総額÷人口」（小数点第1位を四捨五入）で算出した。

対前年度増加率、構成比は千円単位（人口一人当たり市町村民所得にあつては円単位）の実数をもとに算出しているため、各数値の積み上げと総数は必ずしも一致しない。

第17章 財 政

1. 一般会計決算額

(1) 歳入

単位：千円

款 別	平成30年度	令和元年度	令和2年度	令和3年度
市 税	5,680,066	5,583,850	5,602,927	5,786,553
地 方 譲 与 税	259,501	295,702	330,946	336,849
利 子 割 交 付 金	7,215	3,367	3,927	3,113
配 当 割 交 付 金	9,404	11,247	10,672	15,367
株 式 等 譲 渡 所 得 割 交 付 金	8,750	4,925	12,395	17,792
法 人 事 業 税 交 付 金	-	-	49,999	83,868
地 方 消 費 税 交 付 金	1,046,512	931,117	1,267,460	1,295,992
ゴ ル フ 場 利 用 税 交 付 金	9,432	9,529	8,835	10,500
自 動 車 取 得 税 交 付 金	47,500	23,674	-	-
環 境 性 能 割 交 付 金	-	5,821	12,691	12,563
地 方 特 例 交 付 金	24,466	98,410	39,339	114,909
地 方 交 付 税	12,740,136	12,336,251	12,235,201	11,989,719
交 通 安 全 対 策 特 別 交 付 金	6,635	5,390	5,511	5,335
分 担 金 及 び 負 担 金	263,537	214,791	170,745	171,793
使 用 料 及 び 手 数 料	410,864	403,176	400,689	387,221
国 庫 支 出 金	5,505,903	4,404,128	12,064,535	7,933,644
県 支 出 金	2,867,892	3,409,812	2,974,824	2,062,992
財 産 収 入	63,782	99,646	217,394	83,854
寄 附 金	121,269	115,720	129,004	417,969
繰 入 金	7,029,831	5,710,162	4,982,810	2,943,843
繰 越 金	3,330,919	2,358,381	1,810,777	2,183,690
諸 収 入	850,755	840,435	795,415	812,156
市 債	5,931,400	5,585,400	5,730,700	3,745,600
計	46,215,768	42,450,934	48,856,797	40,415,321

(2) 歳出

単位：千円

款 別	平成30年度	令和元年度	令和2年度	令和3年度
議 会 費	227,374	216,677	208,688	213,812
総 務 費	13,925,298	8,660,136	12,707,957	6,698,827
民 生 費	8,954,790	9,673,938	9,346,005	10,978,715
衛 生 費	1,697,734	2,094,352	2,435,965	2,472,033
労 働 費	66,085	77,667	76,378	55,073
農 林 水 産 業 費	1,749,729	1,918,334	2,386,048	1,463,031
商 工 費	1,233,075	1,065,320	2,161,181	1,782,766
土 木 費	4,492,521	4,783,158	4,656,686	3,219,793
消 防 費	1,928,413	1,977,746	1,934,832	1,646,155
教 育 費	2,886,450	3,994,462	3,996,321	2,785,483
災 害 復 旧 費	3,474,297	3,061,546	3,507,162	2,146,627
公 債 費	3,221,621	3,116,821	3,255,884	5,583,156
諸 支 出 金	-	-	-	-
予 備 費	-	-	-	-
計	43,857,387	40,640,157	46,673,107	39,045,470

資料：宮古市歳入歳出決算書

注) 単位未満を四捨五入したため、各数値の積み上げと総数は必ずしも一致しない。

2. 特別会計決算額

(1) 歳入

単位：千円

会 計 別	平成30年度	令和元年度	令和2年度	令和3年度
国民健康保険事業	7,131,737	6,676,451	6,545,057	6,267,210
国民健康保険診療施設	562,686	513,578	441,550	435,866
後期高齢者医療	642,849	642,710	658,784	659,240
介護保険事業	6,976,909	6,755,930	6,926,108	6,774,020
介護保険サービス事業	10,388	8,923	5,572	2,549
農業集落排水事業	33,981	32,472	33,508	28,106
漁業集落排水事業	19,659	37,579	25,602	23,985
浄化槽事業	182,061	182,982	178,795	201,503
魚市場事業	315,124	63,014	50,814	21,598
墓地事業	69,600	9,438	7,612	10,862
川井地域バス事業	13,817	-	-	-
山口財産区	260	260	260	200
千徳財産区	260	260	260	260
重茂財産区	60	60	60	60
刈屋財産区	14,364	1,058	1,057	1,081
計	15,973,755	14,924,715	14,875,040	14,426,540

(2) 歳出

単位：千円

会 計 別	平成30年度	令和元年度	令和2年度	令和3年度
国民健康保険事業	7,111,325	6,648,806	6,504,941	6,179,828
国民健康保険診療施設	562,181	512,953	440,835	434,861
後期高齢者医療	640,490	640,159	657,588	657,368
介護保険事業	6,814,463	6,479,072	6,695,779	6,603,259
介護保険サービス事業	5,674	5,879	4,664	2,549
農業集落排水事業	33,752	32,279	33,264	27,932
漁業集落排水事業	19,481	37,478	22,903	23,851
浄化槽事業	181,279	182,061	177,664	201,213
魚市場事業	315,117	62,983	50,731	21,538
墓地事業	63,183	9,279	3,269	7,256
川井地域バス事業	13,817	-	-	-
山口財産区	260	260	260	200
千徳財産区	260	260	260	260
重茂財産区	60	60	60	60
刈屋財産区	14,364	1,058	1,057	1,081
計	15,775,707	14,612,585	14,593,276	14,161,256

資料：宮古市歳入歳出決算書

注) 単位未満を四捨五入したため、各数値の積み上げと総数は必ずしも一致しない。

3. 企業会計決算額

(1) 収益的収入及び支出

単位：千円

会計別	平成30年度		令和元年度		令和2年度		令和3年度	
	収入	支出	収入	支出	収入	支出	収入	支出
水道事業	1,162,401	1,005,197	1,263,815	1,214,792	1,556,270	1,403,922	1,474,107	1,407,703
下水道事業	1,413,545	1,266,106	1,670,735	1,460,075	1,446,288	1,310,055	1,492,976	1,382,823
計	2,575,946	2,271,303	2,934,549	2,674,867	3,002,559	2,713,977	2,967,083	2,790,526

(2) 資本的収入及び支出

単位：千円

会計別	平成30年度		令和元年度		令和2年度		令和3年度	
	収入	支出	収入	支出	収入	支出	収入	支出
水道事業	336,120	694,643	140,076	402,303	1,125,232	1,401,928	376,360	684,657
下水道事業	1,478,884	2,110,503	1,546,010	2,177,849	1,879,497	2,487,013	698,628	1,281,306
計	1,815,004	2,805,146	1,686,086	2,580,152	3,004,729	3,888,941	1,074,989	1,965,963

資料：宮古市水道事業会計決算書、宮古市下水道事業会計決算書

注) 単位未満を四捨五入したため、各数値の積み上げと総数は必ずしも一致しない。

4. 納税貯蓄組合の概況

区分	組合数 (組合)	世帯数 (世帯)	納付税額 (千円)			補助金 (千円)	
			計	一般税	国民健康 保険税	一般税	国民健康 保険税
平成27年度	56	1,843	369,953	262,261	107,692	3,489	1,486
28	48	1,441	376,978	254,685	122,293	3,466	1,252
29	47	1,380	378,994	266,336	112,658	3,286	1,370
30	38	1,237	373,486	260,470	113,016	3,350	1,235
令和元年度	28	1,009	317,451	222,535	94,916	1,761	573
2	27	970	318,725	228,860	89,865	919	338
3	26	920	295,184	216,291	78,893	894	314

資料：市税務課

注) 納付税額及び補助金は単位未満を四捨五入したため、各数値の積み上げと総数は必ずしも一致しない。

第18章 選挙・行政

1. 永久選挙人名簿登録者数

(令和4年9月1日現在) 単位：人

投票区	投票所	総数	男	女	投票区	投票所	総数	男	女
宮古第1	宮古小学校	1,528	666	862	重茂第2	千鶏コミュニティ 消防センター	244	121	123
宮古第2	旧愛宕小学校(東棟)	499	223	276	重茂第3	重茂北地区公民館	126	65	61
宮古第3	公害試験室	665	328	337	花輪第1	花輪農村文化伝承館	1,726	860	866
宮古第4	宮古市役所(市民 交流センター)	2,153	1,028	1,125	花輪第2	老木地区会館	148	75	73
宮古第5	鉾ヶ崎公民館	1,046	503	543	花輪第3	長沢農村センター	742	371	371
宮古第6	千徳小学校	1,717	775	942	花輪第4	牛伏地区農産物集 出荷加工等施設	112	53	59
宮古第7	第二中学校	2,431	1,106	1,325	田老第1	末前神楽伝承館	96	46	50
宮古第8	山口小学校	2,413	1,104	1,309	田老第2	宮古北高等学校	380	185	195
宮古第9	山口公民館	2,383	1,113	1,270	田老第3	檜内地区集会施設	284	150	134
宮古第10	近内地区センター	1,535	749	786	田老第4	田老公民館	920	432	488
宮古第11	田代林業者センター	260	136	124	田老第5	新田地区公民館	259	132	127
宮古第12	岩船地区会館	64	31	33	田老第6	小堀内コミュニ ティ消防センター	232	120	112
宮古第13	千徳地区体育館	2,404	1,125	1,279	田老第7	第3 2分団屯所	260	142	118
宮古第14	根市自治会館	221	104	117	新里第1	新里総合事務所	506	226	280
宮古第15	花原市林業者センター	88	42	46	新里第2	新里高齢者コミュ ニティセンター	574	280	294
宮古第16	宮古市民文化会館	2,995	1,479	1,516	新里第3	腹帯地区生活改善 センター	103	46	57
宮古第17	八木沢地区センター	1,201	547	654	新里第4	基幹集落センター	700	356	344
宮古第18	宮古市総合福祉センター	603	283	320	新里第5	和井内ふるさと会館	261	129	132
宮古第19	高浜小学校	984	479	505	川井第1	川井地域振興センター	585	282	303
宮古第20	旧愛宕小学校白浜 分校	105	47	58	川井第2	箱石地域振興センター	247	119	128
宮古第21	長根地区会館	968	449	519	川井第3	川内地域振興センター	244	126	118
崎山第1	崎山公民館	2,711	1,324	1,387	川井第4	門馬地域振興センター	119	55	64
崎山第2	箱石林業者センター	86	38	48	川井第5	区界集会所	123	59	64
津軽石第1	津軽石公民館	1,095	531	564	川井第6	小国地域振興センター	350	179	171
津軽石第2	赤前農漁村センター	567	280	287	川井第7	江繋地域振興センター	264	135	129
津軽石第3	弘川地区会館	980	465	515	計		42,580	20,304	22,276
津軽石第4	駒形通公民館	562	260	302					
重茂第1	重茂中学校	711	345	366					

資料：市選挙管理委員会

注) 投票所は、令和4年7月10日執行の第26回参議院議員通常選挙における投票所である。

2. 選挙投票の状況

単位：人、%

執行年月日	選挙名	定数	立候補者数	選挙当日有権者数	投票者数	投票率	
令和4年4月24日	宮古市議会議員一般選挙	22	23	総数	42,198	22,815	54.07
				男	20,065	10,716	53.41
				女	22,133	12,099	54.66
令和4年7月10日	参議院岩手県選出議員選挙	1	5	総数	42,896	23,216	54.12
				男	20,452	11,247	54.99
				女	22,444	11,969	53.33
令和4年7月10日	参議院比例代表選出議員選挙	50	15政党等	総数	42,896	23,214	54.12
				男	20,452	11,246	54.99
				女	22,444	11,968	53.32

資料：市選挙管理委員会

3. 市職員数

(令和4年4月1日現在) 単位:人

区 分	条例定数	実人員	区 分	条例定数	実人員
総 数	695	610	都 市 整 備 部		57
市長事務部局	541	502	建 設 課		35
総 務 部		79	都 市 計 画 課		9
総 務 課		17	建 築 住 宅 課		12
財 政 課		6	上 下 水 道 部		
契 約 管 財 課		14	生 活 排 水 課	※上下水道部(公営企業)職員併任	
デジタル推進課		8	危 機 管 理 監		7
税 務 課		33	危 機 管 理 課		6
企 画 部		50	消 防 対 策 課		-
企 画 課		13	会 計 課		5
公 共 交 通 推 進 課		2	市長事務部局外	154	108
秘 書 課		4	上 下 水 道 部 (公 営 企 業)	41	34
田老総合事務所		7	経 営 課		11
新里総合事務所		7	施 設 課		22
川井総合事務所		12	教 育 委 員 会	95	60
出 張 所		3	総 務 課		7
エ ネ ル ギ ー ・ 環 境 部		9	学 校 教 育 課		6
エ ネ ル ギ ー 推 進 課		4	小 学 校		10
環 境 課		4	中 学 校		8
市 民 生 活 部		57	給 食 セ ン タ ー		2
総 合 窓 口 課		29	生 涯 学 習 課		7
生 活 課		27	公 民 館		1
保 健 福 祉 部		179	生 涯 学 習 セ ン タ ー		2
福 祉 課		20	市 立 図 書 館		3
こ ど も 課		11	文 化 課		12
保 育 所		73	北 上 山 地 民 俗 資 料 館		1
介 護 保 険 課		19	議 会 事 務 局	7	6
健 康 課		25	選 挙 管 理 委 員 会 事 務 局	4	3
保 健 セ ン タ ー		6	監 査 委 員 事 務 局	3	3
(田老・新里・川井)			農 業 委 員 会 事 務 局	4	2
田 老 診 療 所		6			
新 里 診 療 所		7			
川 井 診 療 所		8			
川 井 歯 科 診 療 所		2			
産 業 振 興 部		59			
産 業 支 援 セ ン タ ー		9			
観 光 課		8			
企 業 立 地 港 湾 課		7			
農 林 課		18			
水 産 課		14			
県 立 水 産 科 学 館		2			

資料：市総務課

注) 各部等の計は部長等を加えた数である。

4. 市役所のしくみ（令和4年4月1日現在）

《市長の事務部局》

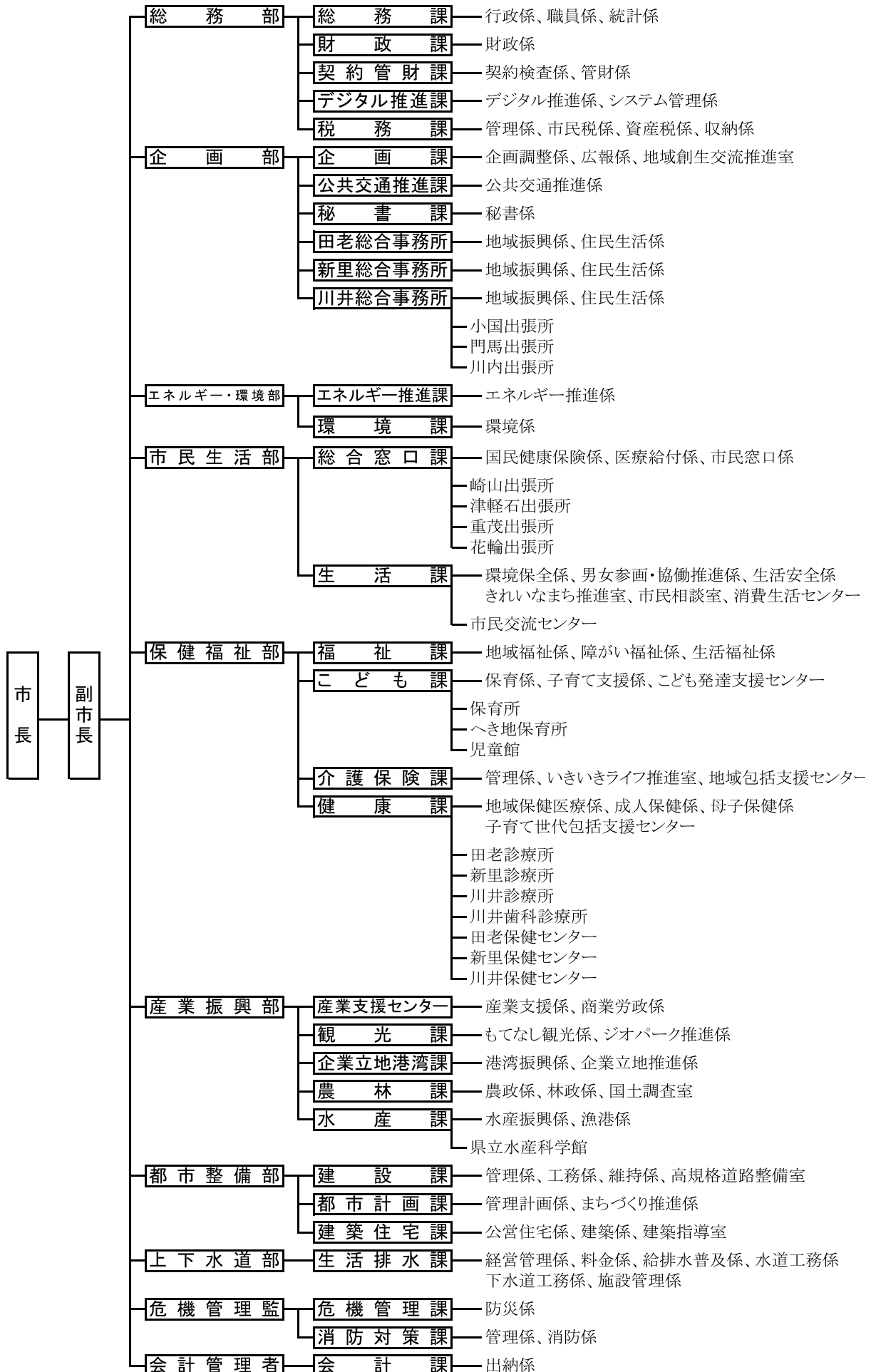

《その他の執行機関》

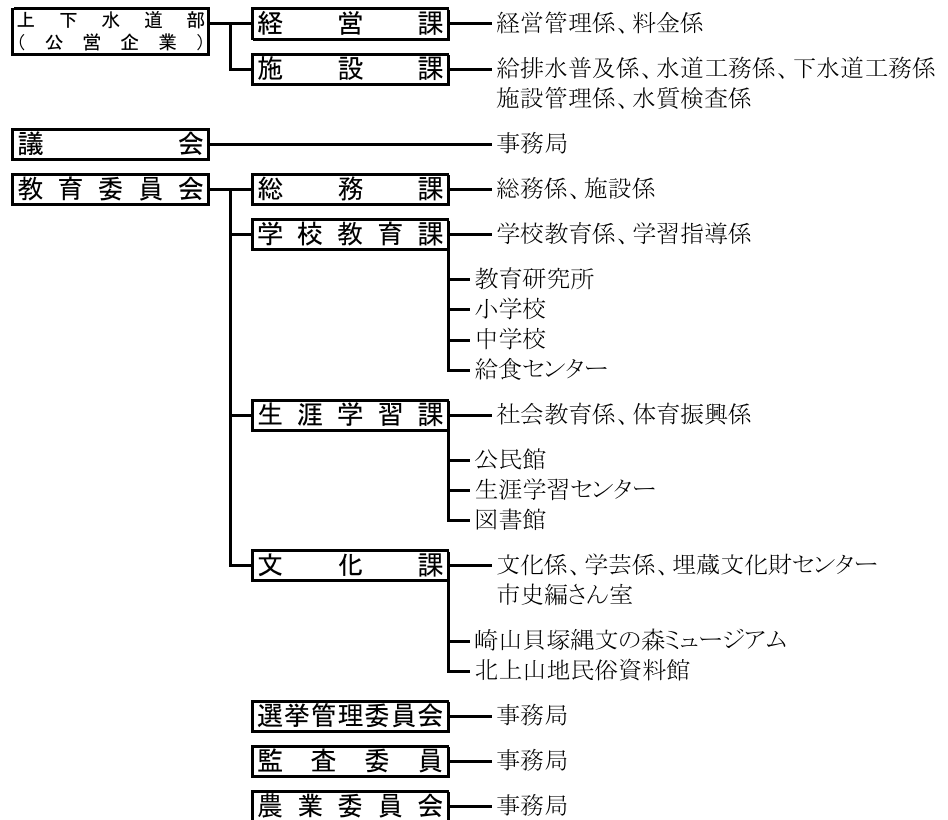

《 一 部 事 務 組 合 》

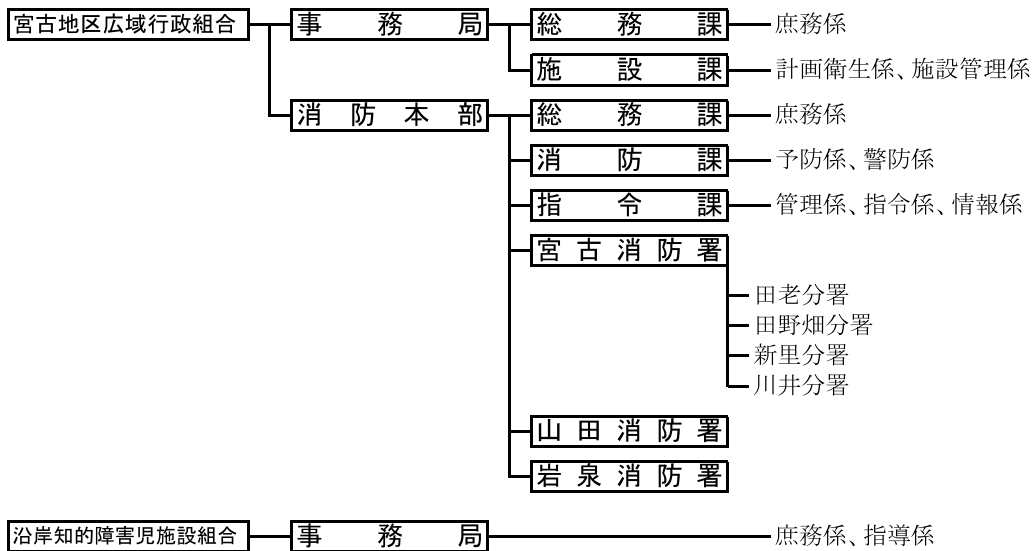

令和4年版
宮古市の統計

令和5年3月発行

編集・発行 宮古市総務部総務課統計係
〒027-8501 岩手県宮古市宮町一丁目1番30号
TEL (0193) 62-2111 (内線4213・4215)
(0193) 68-9063 (直通)

ホームページアドレス <https://www.city.miyako.iwate.jp>

印刷所 ショウジ印刷株式会社
〒027-0084 岩手県宮古市末広町4番10号
TEL (0193) 62-1326 (代表)
FAX (0193) 62-0271