地震・津波

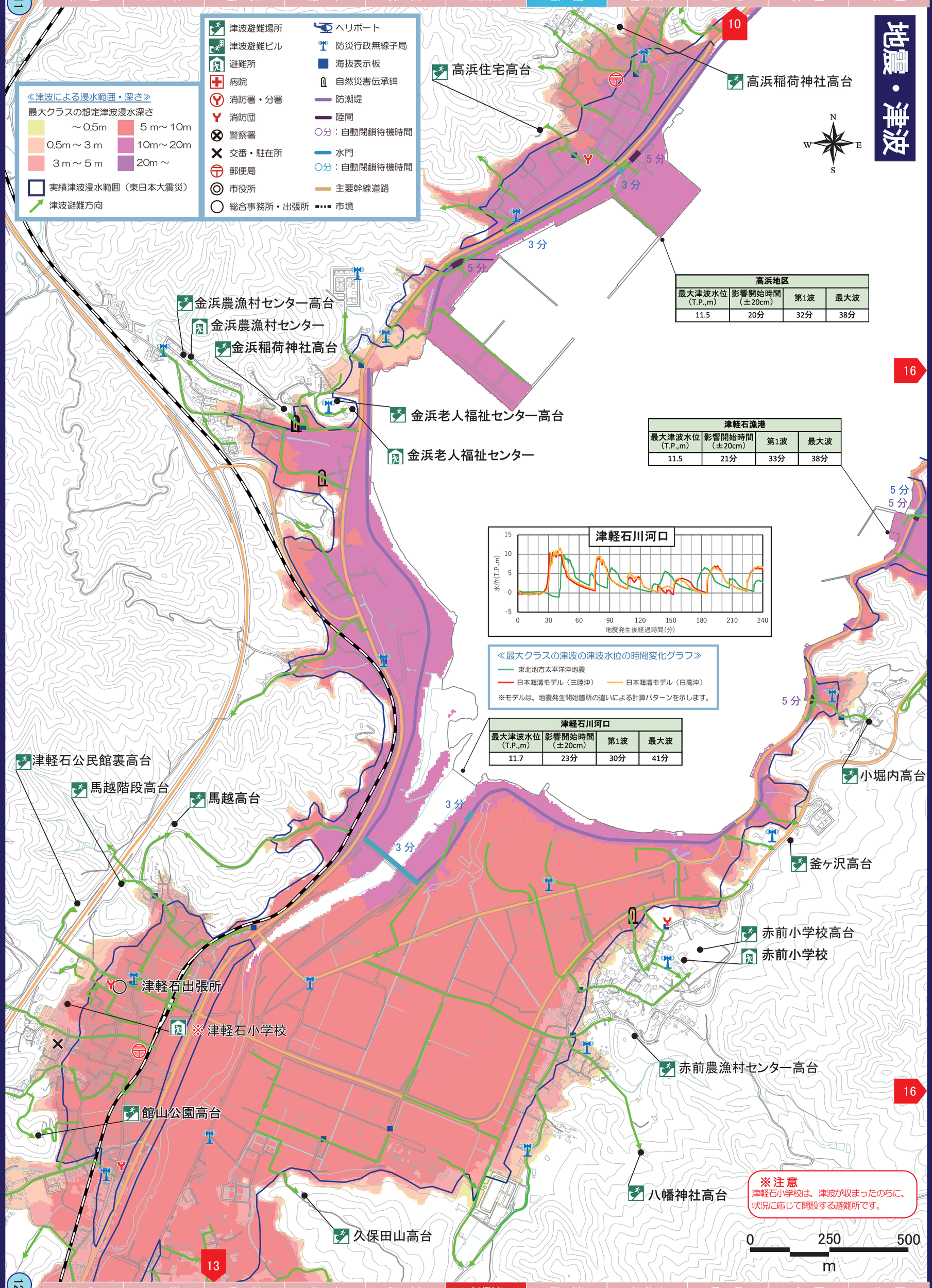

高浜地区			
最大津波水位（T.P.,m）	影響開始時間（±20cm）	第1波	最大波
11.5	20分	32分	38分

津軽石漁港			
最大津波水位（T.P.,m）	影響開始時間（±20cm）	第1波	最大波
11.5	21分	33分	38分

≪最大クラスの津波の津波水位の時間変化グラフ≫
東北地方太平洋沖地震
日本海溝モデル（三陸沖）
日本海溝モデル（日高沖）
※モデルは、地震発生開始箇所の違いによる計算パターンを示します。

津軽石川河口			
最大津波水位（T.P.,m）	影響開始時間（±20cm）	第1波	最大波
11.7	23分	30分	41分

※注意
津軽石小学校は、津波が収まったのちに、状況に応じて開設する避難所です。