

令和5年度

宮古の水産



岩手県 宮古市

令和5年度 宮古の水産 目次

1 水産統計	
(1) 一般	1～2
主とする漁業種別経営体数	1
経営組織別経営体数	1
階層別経営体数	1
漁協組合員数	2
(2) 魚市場	3～20
宮古市魚市場水揚高	3
宮古市魚市場水揚処理別内訳	4
宮古市魚市場漁業種別水揚高	5～6
宮古市魚市場主要漁業種別水揚数量・金額の推移	7～8
宮古市魚市場魚種別水揚高	9～10
宮古市魚市場主要魚種別水揚数量・金額の推移	11～12
宮古市魚市場漁業種別・地元・外来別水揚高	13～15
宮古市魚市場の概要	16
宮古市魚市場の位置図	17～18
田老魚市場水揚高	19
田老魚市場水揚処理別内訳	19
田老魚市場漁業種別水揚高	19
田老魚市場魚種別水揚高	19
田老魚市場漁業種別・地元・外来別水揚高	19
田老魚市場の概要	20
田老魚市場の位置図	20
(3) 浅海養殖業	21～24
養殖業行使者及び施設数	21～22
養殖生産の推移	23～24
(4) 採介藻漁業生産の推移	25～26
(5) 種苗放流実績	27～28
あわび・うにの種苗放流数	27
あさり・なまこ・ほっきの種苗放流数	28
(6) さけ・ますの増殖	29～37
鮭稚魚放流尾数の推移	29
鮭水揚量の推移	30
市内さけ・ますふ化場の概要	31
市内さけ・ますふ化場の平面図	32～37
(7) 内水面漁業の増殖（内水面魚種稚魚放流尾数の推移）	38
閉伊川水系	38
津軽石川水系	38
田老川水系	38
撰待川水系	38

2 漁港	
漁港位置図	39
漁港施設の概要	40～41
各漁港の沿革	42

3 官公庁等・水産関係団体	
官公庁等	43
水産関係団体	44

4 漁業権漁場図	
宮古市①	45
宮古市②	46
宮古市③	47

※端数処理により、記載した数字の和が、合計欄の数字と必ずしも一致しない統計表がある

1 水産統計

(1) 一般

【主とする漁業種類別経営体数】

単位:経営体

年	漁業種類 漁協	沖合底曳網1隻曳	沖合底曳網2隻曳	船曳網	刺網	さんま棒受網	大型定置網	小型定置網	その他の網漁業	遠洋まぐろはえ縄	その他のはえ縄	沿岸いか釣	曳縄釣	その他の釣	採貝・採藻	その他の漁業	ほたてがい養殖	かき類養殖	ほや類養殖	こんぶ類養殖	わかめ類養殖	計
30	宮古	1	2	1	21	-	1	-	7	1	7	1	1	12	190	63	10	21	1	13	6	359
	重茂	-	-	1	1	1	-	-	2	-	-	2	-	-	20	9	-	-	-	71	35	142
	田老	-	-	-	3	-	1	-	-	-	2	-	-	2	120	9	-	-	-	29	29	195
	計	1	2	2	25	1	2	0	9	1	9	3	1	14	330	81	10	21	1	113	70	696

資料:漁業センサス

【経営組織別経営体数】

単位:経営体

年	区分 漁協	経営組織						計
		個人経営	会社経営	漁協経営	漁業生産組合経営	共同経営	その他	
30	宮古	354	4	1	-	-	-	359
	重茂	141	-	1	-	-	-	142
	田老	194	-	1	-	-	-	195
	計	689	4	3	0	0	0	696

資料:漁業センサス

【階層別経営体数】

単位:経営体

年	階層 漁協	漁船非使用	無動力船	船外機付漁船	動力船											大型定置網	小型定置網	かき養殖	こんぶ養殖	わかめ養殖	ほたて養殖	ほや類養殖	合計	
					計	1t未満	1t 3t	3t 5t	5t 10t	10t 20t	20t 30t	30t 50t	50t 100t	100t 500t	500t 1,000t									1,000t以上
30	宮古	5	-	272	30	-	3	11	12	-	-	-	3	-	1	-	1	-	21	13	6	10	1	359
	重茂	-	-	29	7	-	-	2	4	1	-	-	-	-	-	-	-	-	-	71	35	-	-	142
	田老	1	1	129	5	-	2	2	1	-	-	-	-	-	-	-	1	-	-	29	29	-	-	195
	計	6	1	430	42	0	5	15	17	1	0	0	3	0	1	0	2	0	21	113	70	10	1	696

資料:漁業センサス

【漁協組合員数】

単位：人

漁協	年度	22	23	24	25	26	27	28	29	30	R1	R2	R3	R4
	区分													
宮古	正組合員	691	659	630	602	528	521	501	505	510	498	485	454	440
	准組合員	640	617	599	591	632	607	591	572	557	557	547	509	484
	計	1,331	1,276	1,229	1,193	1,160	1,128	1,092	1,077	1,067	1,055	1,032	963	924
重茂	正組合員	524	514	501	499	484	476	468	473	467	458	451	445	442
	准組合員	50	45	49	48	45	45	48	42	44	46	45	43	37
	計	574	559	550	547	529	521	516	515	511	504	496	488	479
田老	正組合員	478	448	421	405	391	375	369	359	352	342	331	322	294
	准組合員	179	163	164	169	162	160	143	144	143	140	143	141	153
	計	657	611	585	574	553	535	512	503	495	482	474	463	447
計	正組合員	1,693	1,621	1,552	1,506	1,403	1,372	1,338	1,337	1,329	1,298	1,267	1,221	1,176
	准組合員	869	825	812	808	839	812	782	758	744	743	735	693	674
	計	2,562	2,446	2,364	2,314	2,242	2,184	2,120	2,095	2,073	2,041	2,002	1,914	1,850

資料：宮古漁協、重茂漁協、田老町漁協業務報告書

(2) 魚市場
【宮古市魚市場 水揚高】

単位[数量:kg 金額:円]

年度	実隻数	延隻数	数量	金額	1kg当り 平均単価	年度	実隻数	延隻数	数量	金額	1kg当り 平均単価
昭38	2,214	35,128	30,633,175	2,386,378,012	78	5	2,456	44,119	49,983,875	9,261,299,500	185
39	2,552	26,827	30,047,700	2,033,457,997	68	6	2,598	41,162	47,072,834	8,800,290,584	187
40	2,248	28,862	29,807,813	2,742,536,803	92	7	2,410	41,984	48,756,567	7,244,157,799	149
41	2,664	28,794	44,588,140	3,452,732,183	77	8	2,255	40,468	60,060,340	8,505,013,543	142
42	2,668	30,150	42,221,147	3,776,163,709	89	9	2,477	44,629	53,151,869	8,778,829,483	165
43	1,928	26,263	42,688,908	2,896,971,210	68	10	2,320	41,589	44,905,634	10,250,217,933	228
44	2,011	31,582	41,332,798	5,004,853,159	121	11	2,240	37,762	42,213,923	9,631,867,079	228
45	2,392	30,455	39,665,856	4,039,608,703	102	12	2,460	40,719	44,989,016	9,336,515,822	208
46	2,533	32,092	42,415,511	4,951,868,888	117	13	2,239	39,501	43,127,744	7,008,340,551	163
47	2,809	35,985	41,893,017	4,295,157,786	103	14	2,376	43,703	41,503,832	8,631,842,205	208
48	1,835	38,318	37,809,235	5,260,279,215	139	15	2,189	41,856	39,937,246	5,457,157,991	137
49	1,677	38,699	28,183,688	5,424,998,956	193	16	2,236	42,935	54,103,821	7,469,637,341	138
50	1,504	42,851	34,998,388	7,886,032,508	225	17	1,933	38,368	46,895,705	6,700,455,770	143
51	1,395	39,454	30,725,808	9,404,902,664	306	18	2,067	40,037	47,067,277	7,749,554,769	165
52	1,466	39,579	40,639,770	11,026,859,316	271	19	1,938	40,440	50,721,622	8,625,920,805	170
53	1,757	39,806	45,669,882	10,340,544,165	226	20	1,796	37,182	53,196,685	7,505,667,511	141
54	1,301	38,076	49,926,910	10,465,992,535	210	21	1,877	37,417	45,233,746	6,343,826,089	140
55	1,450	39,371	43,774,399	10,800,735,489	247	22	1,764	30,781	43,755,924	7,438,425,355	170
56	1,689	38,384	37,358,388	10,740,775,482	287	23	831	14,300	36,714,444	6,216,995,215	169
57	1,231	41,364	57,670,938	14,022,211,541	243	24	1,176	21,540	40,058,559	6,000,287,540	150
58	1,315	43,891	107,793,871	10,933,626,418	101	25	1,304	25,348	33,503,415	6,704,268,747	200
59	3,004	56,917	134,329,198	14,727,478,196	110	26	1,335	27,054	41,346,770	8,423,218,343	204
60	2,842	53,133	78,232,547	12,048,165,899	154	27	1,239	26,076	28,318,982	7,470,688,247	264
61	2,863	58,269	130,649,911	12,313,997,209	94	28	1,185	24,939	23,899,222	8,196,196,030	343
62	3,029	61,023	96,115,106	11,015,352,528	115	29	1,393	27,668	16,811,105	6,320,857,947	376
63	2,609	55,845	116,399,490	11,083,032,792	95	30	1,271	23,644	23,539,995	6,451,741,642	274
平元	2,149	53,967	81,627,594	9,827,630,795	120	令元	1,125	22,185	18,973,063	4,970,774,549	262
2	2,072	53,882	74,342,628	10,476,692,146	141	2	957	22,079	21,683,280	4,887,711,705	225
3	2,322	48,301	69,781,817	11,851,775,440	170	3	841	19,586	24,148,895	3,996,220,873	165
4	2,626	43,481	54,762,103	9,713,444,096	177	4	912	19,596	20,315,327	5,234,462,839	258

※平元～税込3%、平9～税込5%、平26～税込8%

資料:地方卸売市場宮古市魚市場水揚高統計

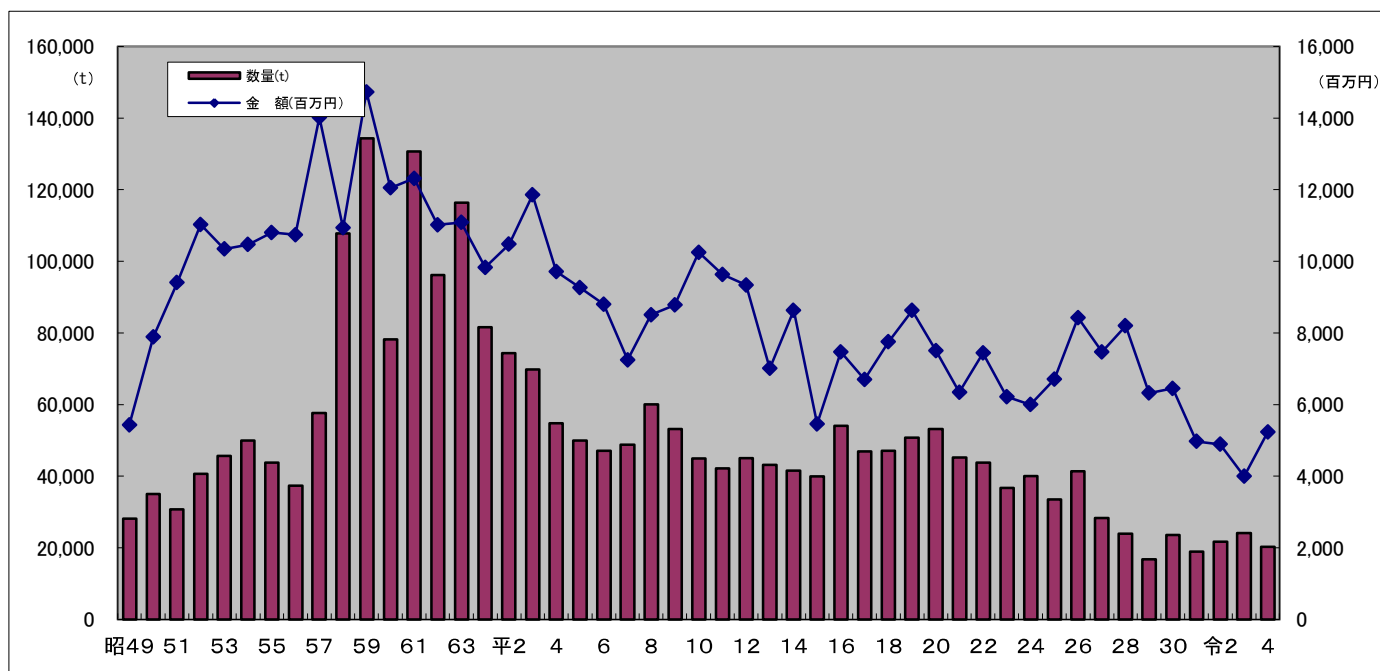

【宮古市魚市場 水揚処理別内訳】

単位[数量：t 割合：%]

年度	鮮魚出荷		鮮魚地元消費		加工		冷凍		缶詰		計	
	数量	割合	数量	割合	数量	割合	数量	割合	数量	割合	数量	割合
昭60	37,633	48.1	623	0.8	1,252	1.6	37,890	48.4	835	1.1	78,233	100.0
61	67,073	51.3	2,877	2.2	2,081	1.6	56,962	43.6	1,657	1.3	130,650	100.0
62	57,838	60.1	2,067	2.2	2,687	2.8	32,641	34.0	882	0.9	96,115	100.0
63	57,062	49.0	2,106	1.8	3,472	3.0	52,848	45.4	911	0.8	116,399	100.0
平元	35,100	43.0	2,857	3.5	4,082	5.0	38,773	47.5	816	1.0	81,628	100.0
2	28,642	38.5	2,498	3.4	10,108	13.6	32,278	43.4	817	1.1	74,343	100.0
3	29,130	41.7	2,361	3.4	2,414	3.5	35,334	50.6	543	0.8	69,782	100.0
4	28,551	52.2	3,250	5.9	3,507	6.4	18,470	33.7	984	1.8	54,762	100.0
5	19,884	39.8	3,094	6.2	4,500	9.0	21,466	42.9	1,040	2.1	49,984	100.0
6	12,804	27.2	2,259	4.8	10,968	23.3	19,112	40.6	1,930	4.1	47,073	100.0
7	13,736	28.2	2,052	4.2	4,441	9.1	23,927	49.1	4,601	9.4	48,757	100.0
8	17,704	29.5	3,545	5.9	7,236	12.0	26,596	44.3	4,979	8.3	60,060	100.0
9	15,701	29.5	3,299	6.2	5,501	10.4	23,852	44.9	4,799	9.0	53,152	100.0
10	14,977	33.3	2,097	4.7	5,524	12.3	20,007	44.6	2,301	5.1	44,906	100.0
11	14,714	34.9	2,100	5.0	5,200	12.3	18,200	43.1	2,000	4.7	42,214	100.0
12	16,189	36.0	2,000	4.4	5,000	11.1	19,700	43.8	2,100	4.7	44,989	100.0
13	13,028	30.2	2,100	4.9	5,000	11.6	20,000	46.4	3,000	6.9	43,128	100.0
14	14,203	34.2	1,800	4.3	5,500	13.3	18,000	43.4	2,000	4.8	41,503	100.0
15	13,337	33.4	1,600	4.0	5,000	12.5	17,500	43.8	2,500	6.3	39,937	100.0
16	16,604	30.7	2,500	4.6	6,000	11.1	27,000	49.9	2,000	3.7	54,104	100.0
17	15,396	32.8	3,500	7.5	3,000	6.4	23,000	49.0	2,000	4.3	46,896	100.0
18	14,667	31.2	2,500	5.3	3,700	7.9	24,000	51.0	2,200	4.7	47,067	100.0
19	12,300	24.2	2,150	4.2	5,150	10.2	30,372	59.9	750	1.5	50,722	100.0
20	36,619	68.8	1,873	3.5	2,390	4.5	11,315	21.3	1,000	1.9	53,197	100.0
21	25,178	55.7	2,720	6.0	3,320	7.3	13,756	30.4	260	0.6	45,234	100.0
22	14,061	32.1	4,682	10.7	4,965	11.4	18,543	42.4	1,504	3.4	43,755	100.0
23	11,723	31.9	4,191	11.4	2,943	8.0	16,985	46.3	872	2.4	36,714	100.0
24	15,623	39.0	4,667	11.7	3,418	8.5	15,001	37.4	1,350	3.4	40,059	100.0
25	13,890	41.5	3,818	11.4	3,529	10.5	11,535	34.4	731	2.2	33,503	100.0
26	14,903	36.0	4,584	11.1	7,696	18.6	11,829	28.6	2,335	5.7	41,347	100.0
27	9,225	32.6	5,756	20.3	5,094	18.0	6,972	24.6	1,272	4.5	28,319	100.0
28	9,596	40.1	3,992	16.7	3,144	13.2	6,157	25.8	1,010	4.2	23,899	100.0
29	6,745	40.1	3,940	23.4	2,941	17.5	3,050	18.2	135	0.8	16,811	100.0
30	9,834	41.8	5,164	21.9	3,493	14.8	4,848	20.6	201	0.9	23,540	100.0
令元	6,554	34.5	4,127	21.8	2,625	13.9	5,622	29.6	45	0.2	18,973	100.0
2	8,141	37.5	3,837	17.7	3,207	14.8	6,475	29.9	23	0.1	21,683	100.0
3	4,306	17.8	3,640	15.1	2,016	8.4	14,180	58.7	6	0.0	24,148	100.0
4	4,823	23.7	2,904	14.3	2,038	10.1	10,550	51.9	0	0.0	20,315	100.0

資料：地方卸売市場宮古市魚市場水揚高統計

【宮古市魚市場 漁業種類別水揚高】

種 類	年度	25	26	27	28	29
	区分					
定 置	数量	5,054	6,314	4,541	3,791	3,449
	金額	1,482,002	2,186,602	1,427,487	1,874,736	1,628,216
沖 合 底 曳	数量	17,289	18,634	14,507	10,121	7,563
	金額	2,397,442	2,730,478	2,820,575	3,220,360	2,165,136
ま ぐ ろ 延 縄	数量	-	-	-	-	-
	金額	-	-	-	-	-
ま ぐ ろ ・ か じ き 流 網	数量	11	18	3	1	4
	金額	6,748	13,701	1,389	395	2,790
さ ん ま 棒 受	数量	5,544	10,593	4,141	6,042	1,350
	金額	896,819	1,109,398	895,994	1,102,636	334,301
い か 釣	数量	865	806	64	92	43
	金額	240,910	247,733	25,655	44,754	24,301
い わ し ま き 網	数量	-	-	-	-	-
	金額	-	-	-	-	-
さ ば ま き 網	数量	-	-	-	-	-
	金額	-	-	-	-	-
か つ お ・ ま ぐ ろ ま き 網	数量	-	-	-	-	-
	金額	-	-	-	-	-
さ け 延 縄	数量	181	121	19	60	71
	金額	72,883	59,364	11,033	40,425	60,359
し ら す 棒 受	数量	5	0	10	10	333
	金額	3,138	182	4,352	10,557	42,623
い か 流 網	数量	-	-	-	-	-
	金額	-	-	-	-	-
陸 送	数量	399	555	477	458	201
	金額	110,724	93,359	87,247	70,451	40,100
そ の 他	数量	4,155	4,306	4,557	3,324	3,797
	金額	1,493,603	1,982,401	2,196,956	1,831,882	2,023,032
計	数量	33,503	41,347	28,319	23,899	16,811
	金額	6,704,269	8,423,218	7,470,688	8,196,196	6,320,858

単位[数量：t 金額：千円]

種 類	年度	30	令元	令2	令3	令4
	区分					
定 置	数量	4,706	3,850	4,738	4,324	3,580
	金額	1,710,572	841,741	824,160	520,059	759,263
沖 合 底 曳	数量	10,855	11,550	13,667	16,805	13,814
	金額	2,224,158	2,347,114	2,377,329	1,984,665	2,791,531
ま ぐ ろ 延 縄	数量	-	-	-	-	-
	金額	-	-	-	-	-
ま ぐ ろ ・ か じ き 流 網	数量	5	6	1	1	-
	金額	5,078	1,176	863	319	-
さ ん ま 棒 受	数量	4,017	892	462	126	164
	金額	743,093	264,426	198,489	104,032	111,651
い か 釣	数量	20	36	111	9	37
	金額	13,157	25,029	71,083	6,387	21,786
い わ し ま き 網	数量	-	-	218	39	-
	金額	-	-	6,561	1,179	-
さ ば ま き 網	数量	-	-	-	-	-
	金額	-	-	-	-	-
か つ お ・ ま ぐ ろ ま き 網	数量	-	-	-	-	-
	金額	-	-	-	-	-
さ け 延 縄	数量	41	0	1	0	-
	金額	22,550	253	1,001	1	-
し ら す 棒 受	数量	1	3	1	0	2
	金額	2,591	5,400	2,551	2	3,600
い か 流 網	数量	-	-	-	-	-
	金額	-	-	-	-	-
陸 送	数量	101	43	52	111	154
	金額	45,425	42,679	35,410	51,262	47,548
そ の 他	数量	3,794	2,593	2,432	2,734	2,564
	金額	1,685,118	1,442,957	1,370,265	1,328,315	1,499,084
計	数量	23,540	18,973	21,683	24,149	20,315
	金額	6,451,742	4,970,775	4,887,712	3,996,221	5,234,463

資料：地方卸売市場宮古市魚市場水揚高統計

宮古市魚市場 主要漁業種類別水揚数量の推移(最近10ヶ年)

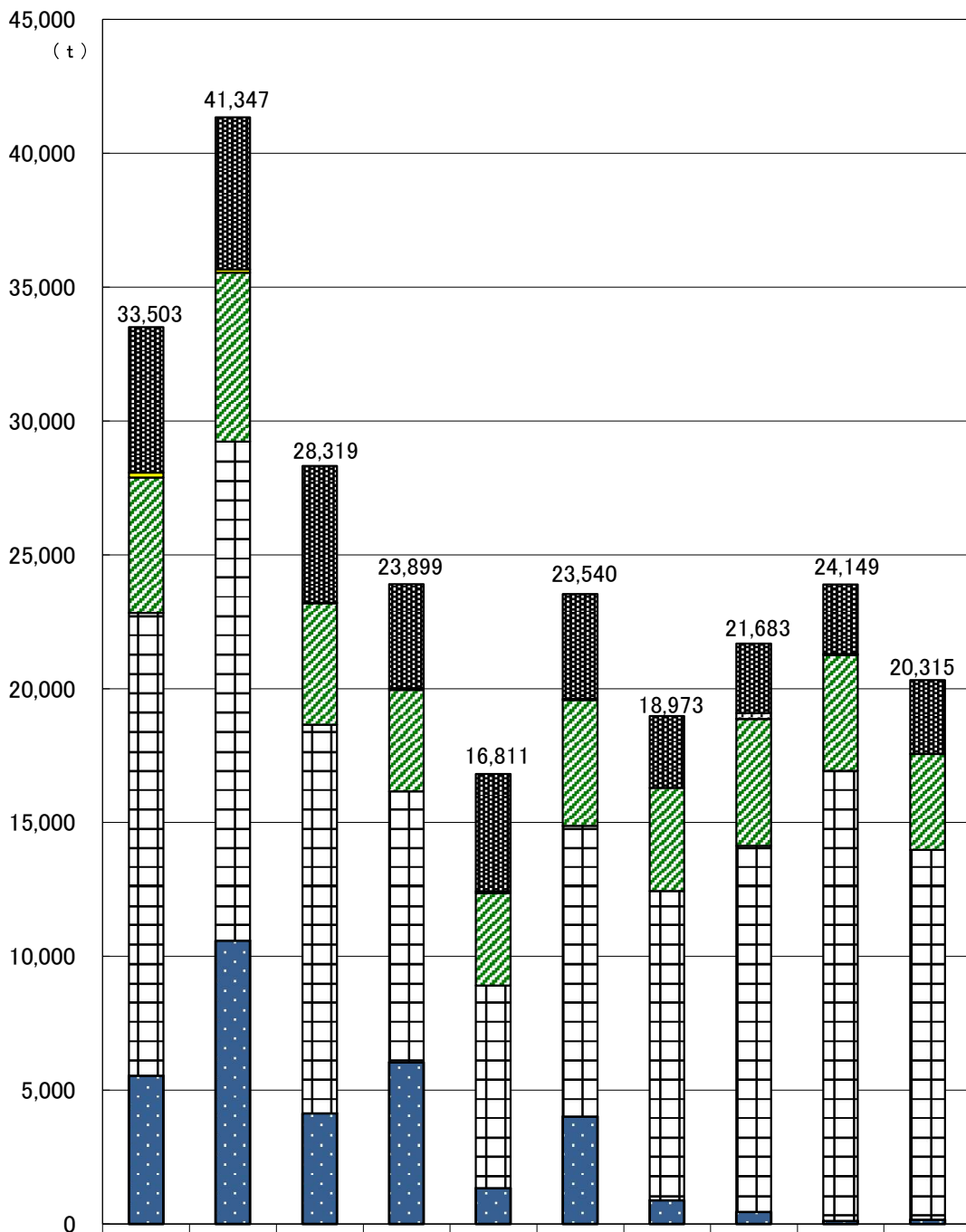

	平25	平26	平27	平28	平29	平30	令元	令2	令3	令4
■その他	5,435	5,685	5,111	3,885	4,378	3,921	2,681	2,597	2,597	2,757
□いわしまき網	0	0	0	0	0	0	0	218	39	0
■鮭延縄	181	121	19	60	71	41	0	1	0	0
□定置	5,054	6,314	4,541	3,791	3,449	4,706	3,850	4,738	4,324	3,580
■沖合底曳	17,289	18,634	14,507	10,121	7,563	10,855	11,550	13,667	16,805	13,814
■さんま棒受	5,544	10,593	4,141	6,042	1,350	4,017	892	462	126	164
計	33,503	41,347	28,319	23,899	16,811	23,540	18,973	21,683	24,149	20,315

宮古市魚市場 主要漁業種類別水揚金額の推移(最近10ヶ年)

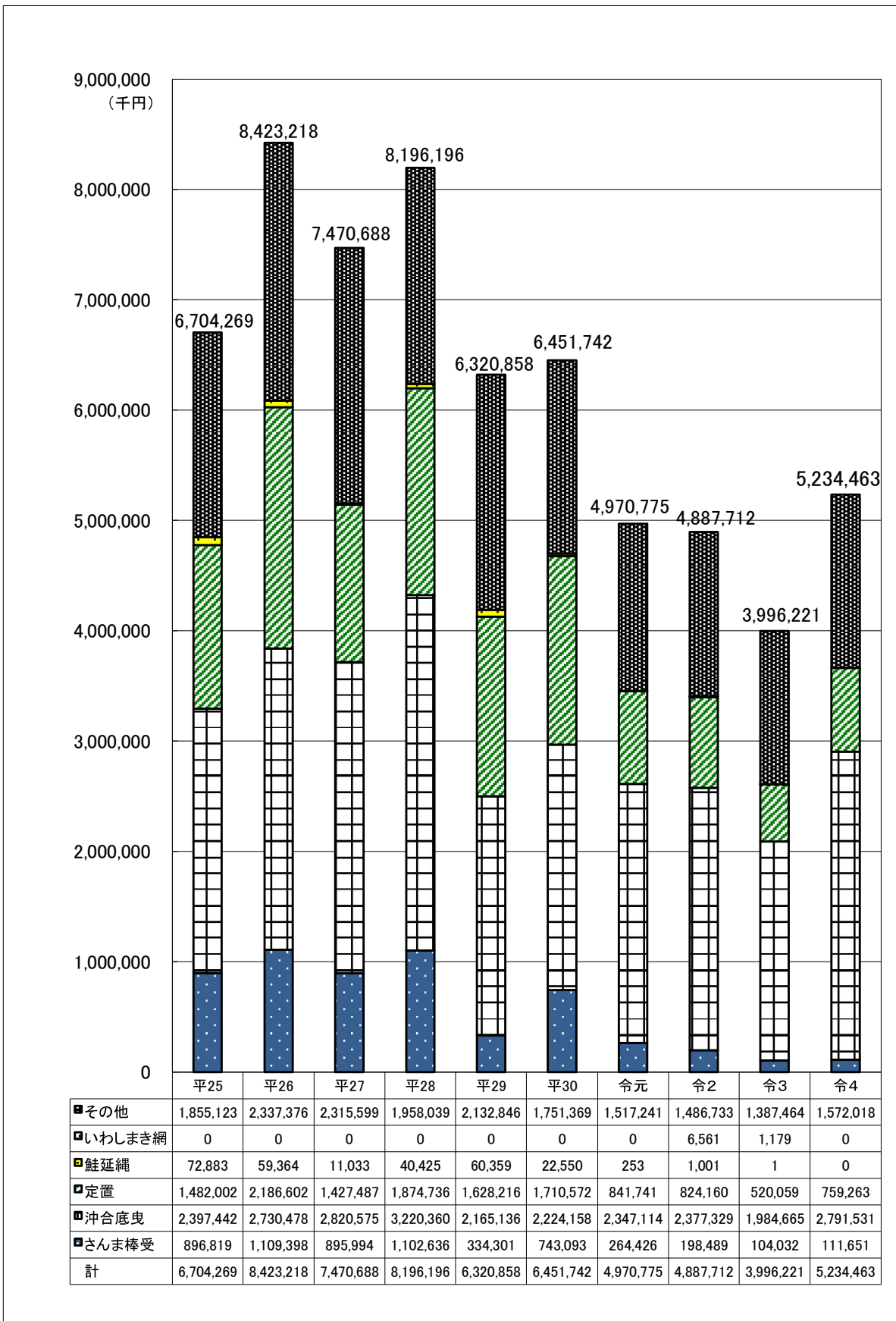

【宮古市魚市場 魚種別水揚高】

種 類	年度	25	26	27	28	29
	区分					
ま ぐ ろ	数量	11	24	9	12	8
	金額	16,446	37,130	16,508	18,381	8,698
か じ き	数量	17	24	15	15	22
	金額	13,130	21,764	14,722	16,185	22,121
さ め	数量	42	55	68	39	23
	金額	2,569	4,399	4,084	3,495	2,392
さ け	数量	3,060	3,819	1,820	2,082	1,392
	金額	1,226,224	1,867,400	1,105,584	1,624,618	1,368,444
ま す	数量	46	23	12	18	15
	金額	37,405	30,942	23,845	26,381	23,305
い わ し	数量	113	259	131	48	245
	金額	5,591	10,184	4,807	1,546	11,115
い か	数量	5,520	5,870	5,189	3,237	2,147
	金額	1,428,598	1,414,519	1,403,314	2,125,653	1,139,626
さ ば	数量	886	1,082	1,774	1,037	1,583
	金額	76,289	76,627	99,876	71,688	120,060
ぶ り 類	数量	808	667	682	593	1,241
	金額	96,101	105,422	108,282	110,294	200,333
た ら	数量	9,697	8,880	6,483	3,331	2,441
	金額	1,356,069	1,800,079	1,831,068	1,191,029	920,155
す け とう たら	数量	4,952	7,395	4,708	4,596	2,659
	金額	306,709	628,919	295,038	298,747	189,008
ひ ら め	数量	32	33	23	21	15
	金額	31,561	33,242	29,204	26,311	20,863
か れ い	数量	241	230	314	289	306
	金額	118,761	127,649	159,684	137,487	148,593
し ら す	数量	5	0	10	10	333
	金額	3,146	182	4,352	10,557	42,624
さ ん ま	数量	5,544	10,593	4,141	6,042	1,350
	金額	896,859	1,109,398	895,994	1,102,636	334,321
そ の 他	数量	2,529	2,393	2,940	2,529	3,031
	金額	1,088,811	1,155,362	1,474,326	1,431,188	1,769,200
計	数量	33,503	41,347	28,319	23,899	16,811
	金額	6,704,269	8,423,218	7,470,688	8,196,196	6,320,858

単位[数量：t 金額：千円]

種 類	年度	30	令元	令2	令3	令4
	区分					
ま ぐ ろ	数量	5	5	10	15	10
	金額	9,098	8,055	15,161	20,895	17,813
か じ き	数量	39	23	7	4	6
	金額	39,468	21,624	7,982	4,668	6,626
さ め	数量	18	15	16	10	8
	金額	1,283	1,223	761	999	850
さ け	数量	2,424	428	328	59	37
	金額	1,488,308	376,961	329,198	68,653	34,798
ま す	数量	25	15	80	91	113
	金額	25,623	18,192	75,223	64,451	129,541
い わ し	数量	340	305	1,119	666	1,015
	金額	10,053	11,776	33,172	24,510	55,621
い か	数量	2,307	2,033	2,791	1,157	1,815
	金額	1,169,792	1,318,088	1,555,922	597,779	1,595,107
さ ば	数量	2,805	6,620	6,933	11,012	6,275
	金額	207,107	409,697	468,386	811,572	735,515
ぶ り 類	数量	993	1,420	958	615	512
	金額	127,296	224,320	105,472	79,032	122,957
た ら	数量	4,987	2,045	1,777	1,374	1,074
	金額	891,566	677,542	587,643	477,648	456,372
す け とう たら	数量	2,583	3,226	5,329	6,534	6,896
	金額	203,153	271,052	271,530	423,382	518,497
ひ ら め	数量	10	11	11	11	16
	金額	15,077	14,622	12,142	13,170	24,867
か れ い	数量	207	199	171	205	209
	金額	97,801	94,194	71,326	75,588	85,157
し ら す	数量	1	3	1	0	2
	金額	2,591	5,400	2,551	2	3,600
さ ん ま	数量	4,017	892	462	126	164
	金額	743,093	264,426	198,488	104,032	111,651
そ の 他	数量	2,779	1,733	1,690	2,270	2,163
	金額	1,420,433	1,253,603	1,152,755	1,229,840	1,335,491
計	数量	23,540	18,973	21,683	24,149	20,315
	金額	6,451,742	4,970,775	4,887,712	3,996,221	5,234,463

資料：地方卸売市場宮古市魚市場水揚高統計

宮古市魚市場 主要魚種別水揚数量の推移(最近10ヶ年)

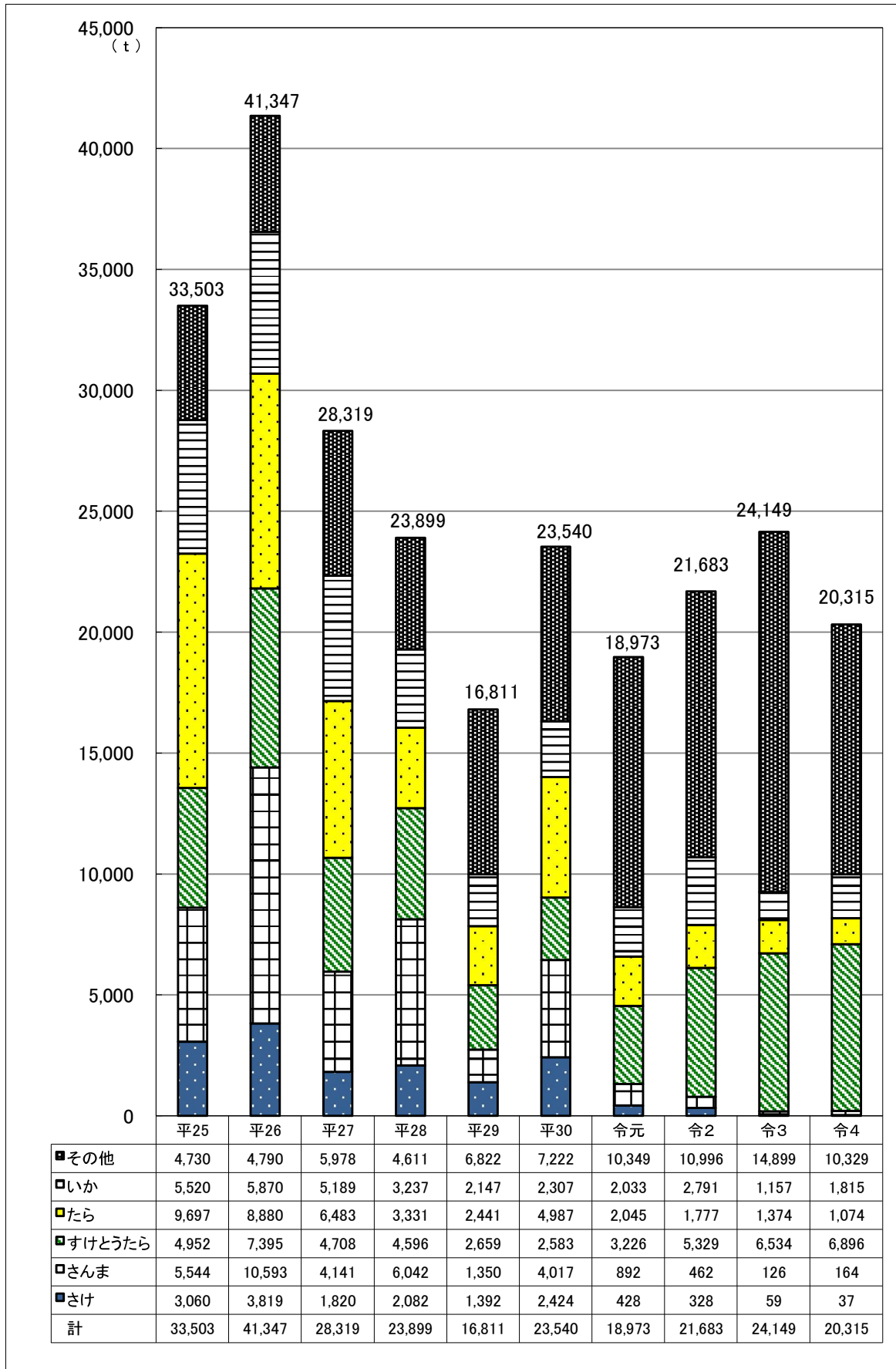

宮古市魚市場 主要魚種別水揚金額の推移(最近10ヶ年)

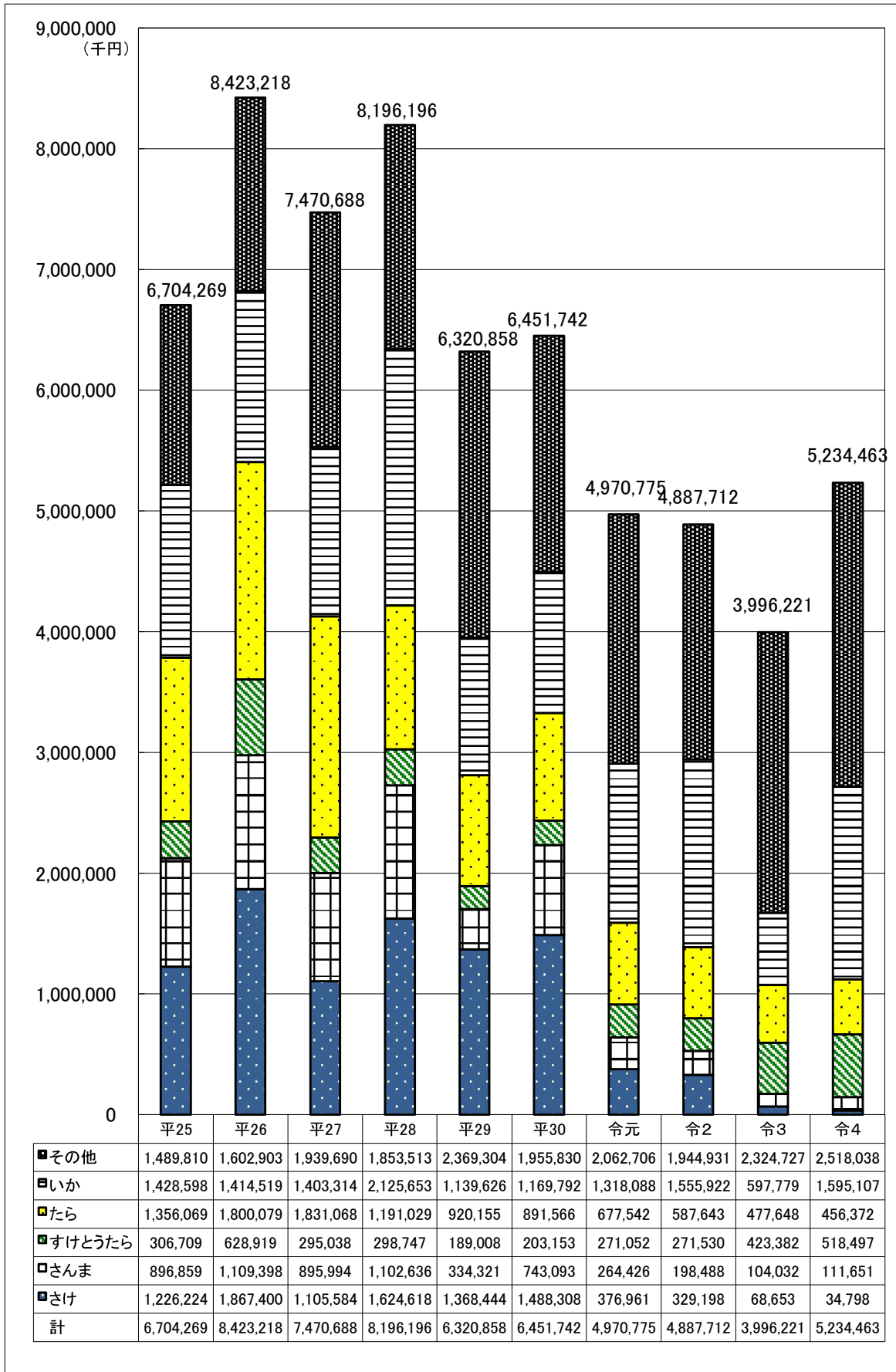

【宮古市魚市場 漁業種類別・地元・外来別水揚高】

区 分	23				24				25				26				
	実隻数	延隻数	数量	金額	実隻数	延隻数	数量	金額	実隻数	延隻数	数量	金額	実隻数	延隻数	数量	金額	
定 置	地元船	12	1,177	7,700	2,183,870	14	1,610	4,639	1,346,023	16	1,627	5,052	1,481,602	14	1,788	6,312	2,186,035
	外来船	6	253	338	65,782	5	12	4	1,460	3	4	2	400	2	6	2	567
	計	18	1,430	8,038	2,249,652	19	1,622	4,644	1,347,483	19	1,631	5,054	1,482,002	16	1,794	6,314	2,186,602
神 合 底 曳	地元船	3	479	7,342	788,492	3	641	9,694	1,083,944	3	614	7,442	1,099,509	3	618	8,396	1,261,293
	外来船	4	454	7,894	793,574	4	587	9,100	953,998	3	702	9,847	1,297,933	3	691	10,237	1,469,185
	計	7	933	15,236	1,582,066	7	1,228	18,794	2,037,942	6	1,316	17,289	2,397,442	6	1,309	18,634	2,730,478
まぐろ延縄	地元船	-	-	-	-	-	-	-	-	-	-	-	-	-	-	-	-
	外来船	-	-	-	-	-	-	-	-	-	-	-	-	-	-	-	-
	計	-	-	-	-	-	-	-	-	-	-	-	-	-	-	-	-
まぐろ・かじき流	地元船	0	0	0	0	0	0	0	0	5	8	4	3,134	0	0	0	0
	外来船	6	23	32	12,384	6	46	78	31,628	9	14	7	3,615	7	35	18	13,701
	計	6	23	32	12,384	6	46	78	31,628	14	22	11	6,748	7	35	18	13,701
さんま棒受	地元船	0	0	0	0	1	9	137	4,269	0	0	0	0	1	2	23	1,052
	外来船	32	114	8,718	924,006	61	263	10,412	837,852	32	82	5,544	896,819	78	251	10,571	1,108,346
	計	32	114	8,718	924,006	62	272	10,549	842,121	32	82	5,544	896,819	79	253	10,593	1,109,398
い か 釣	地元船	8	233	192	51,132	8	294	185	50,600	8	351	351	99,487	6	343	246	79,468
	外来船	44	348	601	157,002	27	404	197	54,786	21	601	514	141,423	50	801	560	168,266
	計	52	581	793	208,134	35	698	383	105,386	29	952	865	240,910	56	1,144	806	247,733
い わ し ま き 網	地元船	-	-	-	-	-	-	-	-	-	-	-	-	-	-	-	-
	外来船	-	-	-	-	-	-	-	-	-	-	-	-	-	-	-	-
	計	-	-	-	-	-	-	-	-	-	-	-	-	-	-	-	-
さ ば ま き 網	地元船	-	-	-	-	-	-	-	-	-	-	-	-	-	-	-	-
	外来船	-	-	-	-	-	-	-	-	-	-	-	-	-	-	-	-
	計	-	-	-	-	-	-	-	-	-	-	-	-	-	-	-	-
か つ お ・ ま ぐ ろ ま き 網	地元船	-	-	-	-	-	-	-	-	-	-	-	-	-	-	-	-
	外来船	-	-	-	-	-	-	-	-	-	-	-	-	-	-	-	-
	計	-	-	-	-	-	-	-	-	-	-	-	-	-	-	-	-
さ け 延 縄	地元船	31	314	41	26,829	50	521	123	71,778	63	578	107	41,598	48	547	79	39,697
	外来船	28	203	19	12,319	27	102	14	8,621	32	304	73	31,285	34	230	42	19,667
	計	59	517	60	39,148	77	623	138	80,399	95	882	181	72,883	82	777	121	59,364
し ら す 棒 受	地元船	0	0	0	0	0	0	0	0	5	28	3	1,726	0	0	0	0
	外来船	0	0	0	0	5	27	1	1,346	6	30	2	1,411	5	16	0	182
	計	0	0	0	0	5	27	1	1,346	11	58	5	3,138	5	16	0	182
い か 流 網	地元船	-	-	-	-	-	-	-	-	-	-	-	-	-	-	-	-
	外来船	-	-	-	-	-	-	-	-	-	-	-	-	-	-	-	-
	計	-	-	-	-	-	-	-	-	-	-	-	-	-	-	-	-
陸 送	地元船	7	687	44	46,647	8	824	107	45,462	8	828	60	43,516	7	735	66	38,520
	外来船	20	1,103	204	90,691	21	1,196	313	85,457	23	1,131	339	67,208	19	878	489	54,839
	計	27	1,790	248	137,338	29	2,020	420	130,919	31	1,959	399	110,724	26	1,613	555	93,359
そ の 他	地元船	441	5,813	2,055	534,350	691	10,631	3,191	614,842	821	12,828	2,368	707,286	787	13,691	2,701	1,047,114
	外来船	189	3,099	1,534	529,917	245	4,373	1,862	808,221	246	5,618	1,788	786,318	271	6,422	1,604	935,286
	計	630	8,912	3,589	1,064,267	936	15,004	5,052	1,423,063	1,067	18,446	4,156	1,493,604	1,058	20,113	4,306	1,982,400
合 計	地元船	502	8,703	17,374	3,631,320	775	14,530	18,077	3,216,920	929	16,862	15,388	3,477,856	866	17,724	17,824	4,653,180
		60.4%	60.9%	47.3%	58.4%	65.9%	67.5%	45.1%	53.6%	71.2%	66.5%	45.9%	51.9%	64.9%	65.5%	43.1%	55.2%
	外来船	329	5,597	19,340	2,585,675	401	7,010	21,981	2,783,368	375	8,486	18,116	3,226,412	469	9,330	23,523	3,770,038
		39.6%	39.1%	52.7%	41.6%	34.1%	32.5%	54.9%	46.4%	28.8%	33.5%	54.1%	48.1%	35.1%	34.5%	56.9%	44.8%
計	831	14,300	36,714	6,216,995	1,176	21,540	40,059	6,000,288	1,304	25,348	33,503	6,704,269	1,335	27,054	41,347	8,423,218	

区 分		27				28				29				30			
		実隻数	延隻数	数量	金額	実隻数	延隻数	数量	金額	実隻数	延隻数	数量	金額	実隻数	延隻数	数量	金額
定 置	地元船	14	1,540	4,520	1,423,774	14	1,438	3,781	1,866,846	14	1,413	3,446	1,625,973	14	1,400	4,684	1,693,650
	外来船	2	31	21	3,713	2	44	11	7,890	2	17	3	2,243	2	88	21	16,922
	計	16	1,571	4,541	1,427,487	16	1,482	3,792	1,874,736	16	1,430	3,449	1,628,216	16	1,488	4,705	1,710,572
神 合 底 曳	地元船	3	628	6,620	1,362,951	3	621	4,674	1,574,768	3	608	3,473	1,081,113	3	623	4,853	999,297
	外来船	3	669	7,887	1,457,625	3	685	5,446	1,645,592	5	693	4,090	1,084,023	3	716	6,001	1,224,861
	計	6	1,297	14,507	2,820,575	6	1,306	10,120	3,220,360	8	1,301	7,563	2,165,136	6	1,339	10,854	2,224,158
まぐろ延縄	地元船	-	-	-	-	-	-	-	-	-	-	-	-	-	-	-	-
	外来船	-	-	-	-	-	-	-	-	-	-	-	-	-	-	-	-
	計	-	-	-	-	-	-	-	-	-	-	-	-	-	-	-	-
まぐろ・かじき流	地元船	0	0	0	0	0	0	0	0	-	-	-	-	-	-	-	-
	外来船	3	5	3	1,389	1	1	1	395	6	9	4	2,790	3	12	5	5,078
	計	3	5	3	1,389	1	1	1	395	6	9	4	2,790	3	12	5	5,078
さんま棒受	地元船	0	0	0	0	0	0	0	0	1	1	12	1,782	1	2	18	1,081
	外来船	46	126	4,141	895,994	54	186	6,042	1,102,636	37	69	1,337	332,519	44	92	3,999	742,012
	計	46	126	4,141	895,994	54	186	6,042	1,102,636	38	70	1,349	334,301	45	94	4,017	743,093
い か 釣	地元船	8	85	26	10,591	4	86	25	12,109	4	78	23	13,112	6	55	11	6,988
	外来船	11	84	38	15,065	20	160	66	32,645	13	61	20	11,189	9	33	9	6,168
	計	19	169	64	25,655	24	246	91	44,754	17	139	43	24,301	15	88	20	13,156
いわしまき網	地元船	-	-	-	-	-	-	-	-	-	-	-	-	-	-	-	-
	外来船	-	-	-	-	-	-	-	-	-	-	-	-	-	-	-	-
	計	-	-	-	-	-	-	-	-	-	-	-	-	-	-	-	-
さばまき網	地元船	-	-	-	-	-	-	-	-	-	-	-	-	-	-	-	-
	外来船	-	-	-	-	-	-	-	-	-	-	-	-	-	-	-	-
	計	-	-	-	-	-	-	-	-	-	-	-	-	-	-	-	-
かつお・まぐろまき網	地元船	-	-	-	-	-	-	-	-	-	-	-	-	-	-	-	-
	外来船	-	-	-	-	-	-	-	-	-	-	-	-	-	-	-	-
	計	-	-	-	-	-	-	-	-	-	-	-	-	-	-	-	-
さ け 延 縄	地元船	33	162	18	10,185	45	581	53	35,712	54	540	62	52,532	51	301	27	15,257
	外来船	5	9	1	847	11	62	8	4,713	10	103	9	7,827	17	92	14	7,293
	計	38	171	19	11,033	56	643	61	40,425	64	643	71	60,359	68	393	41	22,550
しらす棒受	地元船	6	46	5	2,486	5	33	3	2,316	10	88	321	37,860	6	28	1	1,973
	外来船	4	42	5	1,867	8	91	7	8,241	8	60	12	4,764	4	16	1	618
	計	10	88	10	4,352	13	124	10	10,557	18	148	333	42,624	10	44	2	2,591
い か 流 網	地元船	-	-	-	-	-	-	-	-	-	-	-	-	-	-	-	-
	外来船	-	-	-	-	-	-	-	-	-	-	-	-	-	-	-	-
	計	-	-	-	-	-	-	-	-	-	-	-	-	-	-	-	-
陸 送	地元船	8	641	46	37,267	6	511	43	31,321	7	376	51	29,475	6	363	14	31,197
	外来船	19	754	431	49,980	17	617	415	39,130	16	492	150	10,625	17	467	87	14,228
	計	27	1,395	477	87,247	23	1,128	458	70,451	23	868	201	40,100	23	830	101	45,425
そ の 他	地元船	818	14,638	2,958	1,179,281	742	12,856	1,984	888,198	847	14,794	2,471	995,331	774	12,886	2,662	912,433
	外来船	256	6,616	1,599	1,017,673	250	6,967	1,340	943,684	356	8,266	1,327	1,027,700	311	6,470	1,133	772,686
	計	1,074	21,254	4,557	2,196,954	992	19,823	3,324	1,831,882	1,203	23,060	3,798	2,023,031	1,085	19,356	3,795	1,685,119
合 計	地元船	890	17,740	14,193	4,026,535	819	16,126	10,563	4,411,270	940	17,898	9,859	3,837,178	861	15,658	12,270	3,661,876
		71.8%	68.0%	50.1%	53.9%	69.1%	64.7%	44.2%	53.8%	67.5%	64.7%	58.6%	60.7%	67.7%	66.2%	52.1%	56.8%
	外来船	349	8,336	14,126	3,444,153	366	8,813	13,336	3,784,926	453	9,770	6,952	2,483,680	410	7,986	11,270	2,789,866
		28.2%	32.0%	49.9%	46.1%	30.9%	35.3%	55.8%	46.2%	32.5%	35.3%	41.4%	39.3%	32.3%	33.8%	47.9%	43.2%
計	1,239	26,076	28,319	7,470,688	1,185	24,939	23,899	8,196,196	1,393	27,668	16,811	6,320,858	1,271	23,644	23,540	6,451,742	

※14ページからの続き

単位[数量：t 金額：千円]

区 分	令元				令2				令3				令4				
	実隻数	延隻数	数量	金額	実隻数	延隻数	数量	金額	実隻数	延隻数	数量	金額	実隻数	延隻数	数量	金額	
定 置	地元船	14	1,230	3,826	823,585	14	1,278	4,722	811,167	14	1,247	4,305	503,180	13	927	3,553	736,774
	外来船	2	112	24	18,156	2	98	16	12,993	3	91	19	16,879	2	116	27	22,489
	計	16	1,342	3,850	841,741	16	1,376	4,738	824,160	17	1,338	4,324	520,059	15	1,043	3,580	759,263
神 合 底 曳	地元船	4	594	4,529	1,000,987	3	584	5,611	991,174	3	630	6,810	817,873	3	610	5,626	1,137,467
	外来船	3	716	7,021	1,346,127	3	688	8,056	1,386,156	3	727	9,995	1,166,792	3	731	8,188	1,654,064
	計	7	1,310	11,550	2,347,114	6	1,272	13,667	2,377,330	6	1,357	16,805	1,984,665	6	1,341	13,814	2,791,531
ま ぐ ろ 延 縄	地元船	-	-	-	-	-	-	-	-	-	-	-	-	-	-	-	-
	外来船	-	-	-	-	-	-	-	-	-	-	-	-	-	-	-	-
	計	-	-	-	-	-	-	-	-	-	-	-	-	-	-	-	-
ま ぐ ろ ・ か じ き 流	地元船	-	-	-	-	-	-	-	-	-	-	-	-	-	-	-	-
	外来船	3	5	6	1,176	2	2	1	863	2	2	1	319	-	-	-	-
	計	3	5	6	1,176	2	2	1	863	2	2	1	319	-	-	-	-
さ ん ま 棒 受	地元船	-	-	-	-	-	-	-	-	-	-	-	-	-	-	-	-
	外来船	12	22	892	264,426	9	12	462	198,488	4	6	126	104,032	4	5	164	111,651
	計	12	22	892	264,426	9	12	462	198,488	4	6	126	104,032	4	5	164	111,651
い か 釣	地元船	5	60	13	7,603	5	126	39	23,326	4	49	8	5,689	4	83	26	16,090
	外来船	14	63	23	17,426	15	161	73	47,757	3	7	1	698	3	23	11	5,696
	計	19	123	36	25,029	20	287	112	71,083	7	56	9	6,387	7	106	37	21,786
い わ し ま き 網	地元船	-	-	-	-	-	-	-	-	-	-	-	-	-	-	-	-
	外来船	-	-	-	-	3	3	218	6,561	1	1	39	1,179	-	-	-	-
	計	-	-	-	-	3	3	218	6,561	1	1	39	1,179	-	-	-	-
さ ば ま き 網	地元船	-	-	-	-	-	-	-	-	-	-	-	-	-	-	-	-
	外来船	-	-	-	-	-	-	-	-	-	-	-	-	-	-	-	-
	計	-	-	-	-	-	-	-	-	-	-	-	-	-	-	-	-
か つ お ・ ま ぐ ろ ま き 網	地元船	-	-	-	-	-	-	-	-	-	-	-	-	-	-	-	-
	外来船	-	-	-	-	-	-	-	-	-	-	-	-	-	-	-	-
	計	-	-	-	-	-	-	-	-	-	-	-	-	-	-	-	-
さ け 延 縄	地元船	10	32	0	253	5	25	1	1,000	1	1	0	1	-	-	-	-
	外来船	-	-	-	-	-	-	-	-	-	-	-	-	-	-	-	-
	計	10	32	0	253	5	25	1	1,000	1	1	0	1	-	-	-	-
し ら す 棒 受	地元船	10	40	2	2,624	2	3	0	97	-	-	-	-	6	21	1	1,127
	外来船	9	42	1	2,776	6	29	1	2,455	1	1	0	2	7	53	1	2,473
	計	19	82	3	5,400	8	32	1	2,552	1	1	0	2	13	74	2	3,600
い か 流 網	地元船	-	-	-	-	-	-	-	-	-	-	-	-	-	-	-	-
	外来船	-	-	-	-	-	-	-	-	-	-	-	-	-	-	-	-
	計	-	-	-	-	-	-	-	-	-	-	-	-	-	-	-	-
陸 送	地元船	5	341	20	32,497	4	288	16	24,235	5	273	16	27,326	4	306	13	33,212
	外来船	14	424	23	10,182	12	410	36	11,175	8	392	95	23,936	11	323	141	14,336
	計	19	765	43	42,679	16	698	52	35,410	13	665	111	51,262	15	629	154	47,548
そ の 他	地元船	709	11,864	1,502	698,469	605	11,760	1,454	754,283	540	9,592	1,881	680,402	630	10,773	1,823	857,168
	外来船	311	6,640	1,091	744,488	267	6,612	977	615,982	249	6,567	853	647,913	222	5,625	741	641,916
	計	1,020	18,504	2,593	1,442,957	872	18,372	2,431	1,370,265	789	16,159	2,734	1,328,315	852	16,398	2,564	1,499,084
合 計	地元船	757	14,161	9,892	2,566,018	638	14,064	11,843	2,605,282	567	11,792	13,020	2,034,471	660	12,720	11,042	2,781,838
		67.3%	63.8%	52.1%	51.6%	66.7%	63.7%	54.6%	53.3%	67.4%	60.2%	53.9%	50.9%	72.4%	64.9%	54.4%	53.1%
	外来船	368	8,024	9,081	2,404,757	319	8,015	9,840	2,282,430	274	7,794	11,129	1,961,750	252	6,876	9,273	2,452,625
		32.7%	36.2%	47.9%	48.4%	33.3%	36.3%	45.4%	46.7%	32.6%	39.8%	46.1%	49.1%	27.6%	35.1%	45.6%	46.9%
計	1,125	22,185	18,973	4,970,775	957	22,079	21,683	4,887,712	841	19,586	24,149	3,996,221	912	19,596	20,315	5,234,463	

資料：地方卸売市場宮古市魚市場水揚高統計

【宮古市魚市場の概要】

- 1 施設名 地方卸売市場宮古市魚市場
- 2 所在地 宮古市臨港通2番1号
- 3 開設者 宮古市
- 4 卸売業者 宮古漁業協同組合
- 5 施設の種類・規模・構造

	規 模	構 造	設置年	備 考
敷 地 面 積	30,940.97㎡			
卸 売 場	8,080㎡	鉄骨造一部2階建 屋根:溶融アルミッキ鋼板折版 葺、ガルバリウム鋼板	平成8年3月 4,030㎡ 平成29年3月 4,050㎡	
管 理 棟	1,809.05㎡	鉄骨造一部2階建 屋根:溶融アルミッキ鋼板折版葺	平成8年3月	1階:事務室等 2階:ギャラリー、物置
第 2 管 理 棟	813.82㎡	鉄骨造平屋建 屋根:ガルバリウム鋼板	平成29年3月	買受人控室、 会議室、食堂
トラックスケール	50t 2基	大型電気抵抗線式	平成29年3月	
トラックスケール管理舎	17.40㎡	RC造平屋建	平成29年3月	
フォークリフト車庫棟	485.10㎡	鉄骨造	平成29年3月	36台
喫 煙 所 棟	15.11㎡	軽量鉄骨造	平成29年3月	
資 機 材 倉 庫	390.00㎡	鉄骨造	平成25年3月	
排 水 処 理 施 設	57.00㎡ 250t/日	RC造2階建1棟	平成8年3月	
駐 車 場	16,686.32㎡ 272台	アスファルト舗装		普通車:262台 身障者用: 2台 大型車: 8台
釣ヶ崎番屋・ セミナーハウス (宮古漁協所有)	297.65㎡	木造2階建	平成24年8月	休憩室、ロビー、洗濯室、 浴室、脱衣室、更衣室、 トイレ(2階 セミナーハウ ス)

資料:宮古漁業協同組合提供

【宮古市魚市場の位置図】



宮古市魚市場風景



宮古市魚市場全体図

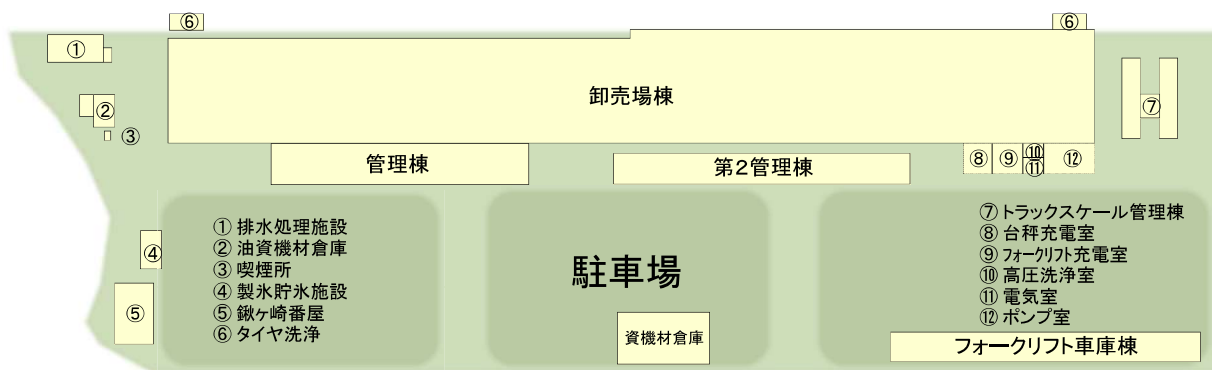

管理棟詳細図

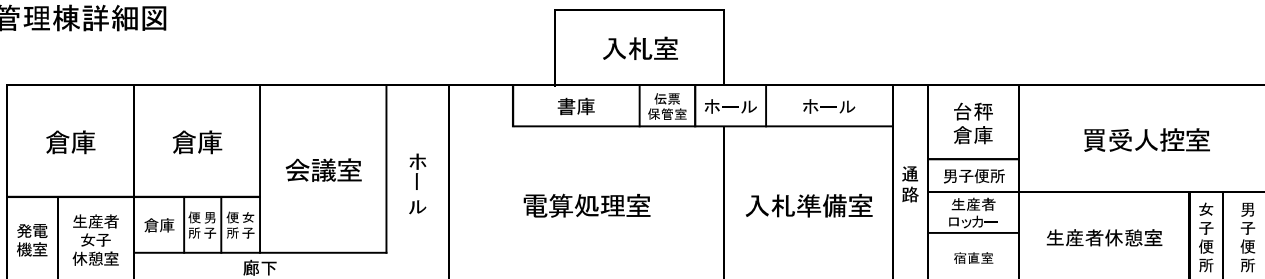

第2管理棟詳細図

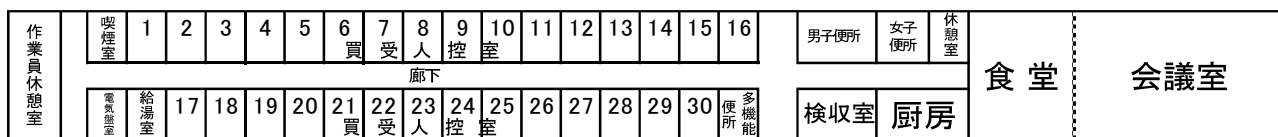

鍬ヶ崎番屋・セミナーハウス



【田老魚市場 水揚高】

単位[数量：kg 金額：円]

年度	実隻数	延隻数	数量	金額	1kg当り平均単価
令4	154	5,778	821,913	124,008,571	151

【田老魚市場 水揚処理別内訳】

単位[数量：kg 割合：%]

年度	鮮魚出荷		鮮魚地元消費		加工		冷凍		計	
	数量	割合	数量	割合	数量	割合	数量	割合	数量	割合
令4	164,383	20.0%	657,530	80.0%	-	-	-	-	821,913	100.0

【田老魚市場 漁業種類別水揚高、魚種別水揚高、漁業種類別・地元・外来別水揚高】

漁業種類別水揚高

単位[数量:t 金額:千円]

種類	年度		令4
	区分	数量	
大型定置	数量	782.2	108,393
	金額	108,393	
小型定置	数量	9.9	4,406
	金額	4,406	
船びき網	数量	0.0	0
	金額	0	
火光利用敷網	数量	0.5	519
	金額	519	
かご	数量	4.7	3,734
	金額	3,734	
さけはえ縄	数量	0.0	0
	金額	0	
いるか突棒	数量	0.0	0
	金額	0	
いかり止底刺し	数量	1.4	701
	金額	701	
磯建網	数量	3.7	1,460
	金額	1,460	
陸送	数量	0.0	0
	金額	0	
その他	数量	19.5	4,796
	金額	4,796	
計	数量	821.9	124,009
	金額	124,009	

魚種別水揚高

単位[数量:t 金額:千円]

種類	年度		令4
	区分	数量	
まぐろ	数量	2.2	5,016
	金額	5,016	
かじき	数量	0.0	1
	金額	1	
さめ	数量	1.6	225
	金額	225	
さけ	数量	6.3	7,529
	金額	7,529	
ます	数量	0.7	863
	金額	863	
いわし	数量	388.3	27,007
	金額	27,007	
いか	数量	12.6	11,298
	金額	11,298	
さば	数量	260.9	31,511
	金額	31,511	
ぶり類	数量	107.9	25,342
	金額	25,342	
たら	数量	8.0	1,760
	金額	1,760	
すけとうたら	数量	0.3	18
	金額	18	
ひらめ	数量	2.3	2,545
	金額	2,545	
かれい	数量	0.9	483
	金額	483	
しらす	数量	0.5	519
	金額	519	
さんま	数量	0.0	0
	金額	0	
その他	数量	29.4	9,892
	金額	9,892	
計	数量	821.9	124,009
	金額	124,009	

漁業種類別・地元・外来別水揚高

単位[数量:t 金額:千円]

区分	令4				
	実隻数	延隻数	数量	金額	
大型定置	地元船	6	1,032	782.2	108,393
	外来船	0	0	0.0	0
	計	6	1,032	782.2	108,393
小型定置	地元船	6	288	9.9	4,406
	外来船	0	0	0.0	0
	計	6	288	9.9	4,406
船びき網	地元船	0	0	0.0	0
	外来船	0	0	0.0	0
	計	0	0	0.0	0
火光利用敷網	地元船	6	48	0.5	519
	外来船	0	0	0.0	0
	計	6	48	0.5	519
かご	地元船	31	1,922	4.7	3,734
	外来船	0	0	0.0	0
	計	31	1,922	4.7	3,734
さけはえ縄	地元船	8	24	0.0	0
	外来船	0	0	0.0	0
	計	8	24	0.0	0
いるか突棒	地元船	0	0	0.0	0
	外来船	0	0	0.0	0
	計	0	0	0.0	0
いかり止底刺し	地元船	19	532	1.4	701
	外来船	0	0	0.0	0
	計	19	532	1.4	701
磯建網	地元船	3	395	3.7	1,460
	外来船	0	0	0.0	0
	計	3	395	3.7	1,460
陸送	地元船	0	0	0.0	0
	外来船	0	0	0.0	0
	計	0	0	0.0	0
その他	地元船	75	1,537	19.5	4,796
	外来船	0	0	0.0	0
	計	75	1,537	19.5	4,796
計	地元船	154	5,778	821.9	124,009
	外来船	0	0	0	0
	計	154	5,778	821.9	124,009
	割合	100%	100%	100%	100.0%

※同一の船で複数の漁業種を操業しているケースが

あり、各漁業種の実績合計と合致しない。

資料：田老町漁業協同組合提供

【田老魚市場の概要】

- 1 施設名 地方卸売市場田老魚市場(平成23年度水産業共同利用施設復旧支援事業)
- 2 所在地 宮古市田老字野原13番地1
- 3 開設者 田老町漁業協同組合
- 4 卸売業者 田老町漁業協同組合
- 5 施設の種類・規模・構造

	規 模	構 造	備 考
敷 地 面 積	567.0㎡	鉄骨造平屋建	電気設備一式 機械設備 圧力タンク1台 海水ポンプ2台
荷 捌 室	522.0㎡		
ポ ン プ 室	32.69㎡		
ト イ レ	27.25㎡		
作 業 員 控 室	21.03㎡		
入 札 室	42.43㎡	軽量鉄骨造平屋建	別棟

資料:田老町漁業協同組合提供

【田老魚市場の位置図】



田老魚市場風景



(3) 浅海養殖業

【養殖業行使者及び施設数】

養殖種目	年度 漁協	25		26		27		28		29	
		行使者数	施設数	行使者数	施設数	行使者数	施設数	行使者数	施設数	行使者数	施設数
わかめ	宮古	60	37.0	49	27.0	47	27.0	45	24.0	44	22.0
	重茂	128	3.5	127	3.0	125	2.5	121	1.0	121	3.0
	田老	88		82		70	60.8	70	54.3	71	72.3
	計	276	40.5	258	30.0	242	90.3	236	79.3	236	97.3
こんぶ	宮古	67	89.0	23	81.0	21	75.0	19	70.0	16	54.0
	重茂	128		127		124		121		121	
	田老	88		82		66		64	1.0	62	1.0
	計	283	89.0	232	81.0	211	75.0	204	71.0	199	55.0
わかめ・こんぶ	宮古		169.0		164.0		156.0		154.0		145.0
	重茂		833.5		838.5		837.0		833.0		835.0
	田老		459.0		459.0		398.8		392.3		382.6
	計		1,461.5		1,461.5		1,391.8		1,379.3		1,362.6
ほたて (稚貝を含む)	宮古	20	132.0	26	142.0	25	147.0	25	147.0	24	146.0
	重茂										
	田老										
	計	20	132.0	26	142.0	25	147.0	25	147.0	24	146.0
かき	宮古	36	282.0	36	282.0	36	282.0	36	282.0	35	282.0
	重茂										
	田老										
	計	36	282.0	36	282.0	36	282.0	36	282.0	35	282.0
のり	宮古										
	重茂										
	田老										
	計	0	0.0	0	0.0	0	0.0	0	0.0	0	0.0
ほや	宮古	5	12.0	5	12.0	5	12.0	5	12.0	5	12.0
	重茂										
	田老										
	計	5	12.0	5	12.0	5	12.0	5	12.0	5	12.0
あかがい	宮古									0	0.0
	重茂										
	田老										
	計	0	0.0	0	0.0	0	0.0	0	0.0	0	0.0
あわび	宮古			3	3.0	3	3.0	3	3.0	2	2.0
	重茂										
	田老										
	計	0	0.0	3	3.0	3	3.0	3	0.0	2	2.0
うに	宮古										
	重茂										
	田老										
	計	0	0.0	0	0.0	0	0.0	0	0.0	0	0.0
わかめ・いがい	宮古										
	重茂										
	田老										
	計	0	0.0	0	0.0	0	0.0	0	0.0	0	0.0
いがい	宮古										
	重茂										
	田老										
	計	0	0.0	0	0.0	0	0.0	0	0.0	0	0.0
にじます	宮古										
	重茂										
	田老										
	計	0	0.0	0	0.0	0	0.0	0	0.0	0	0.0
合計	宮古	188	721.0	142	711.0	137	702.0	133	692.0	126	663.0
	重茂	256	837.0	254	841.5	249	839.5	242	834.0	242	838.0
	田老	176	459.0	164	459.0	136	459.6	134	447.6	133	455.9
	計	620	2017.0	560	2011.5	522	2001.1	509	1973.6	501	1956.9
実養殖者数	宮古	67		65		64		63		59	
	重茂	128		127		125		122		121	
	田老	78		75		70		73		71	
	計	273		267		259		258		251	

養殖種目	年度 漁協	30		令元		令2		令3		令4	
		行使者数	施設数	行使者数	施設数	行使者数	施設数	行使者数	施設数	行使者数	施設数
わかめ	宮古	40	22.0	26	19.0	25	18.0	24	16.0	22	14.0
	重茂	119	8.5	118	7.0	116	14.5	114	14.0	113	15.5
	田老	71	56.0	66	53.0	68	43.5	65	50.0	65	50.0
	計	230	86.5	210	79.0	209	76.0	203	80.0	200	79.5
こんぶ	宮古	16	58.0	26	58.0	24	43.0	22	43.0	22	36.0
	重茂	119		118		116		112		111	
	田老	62	2.0	62	2.0	64	6.0	60	7.0	60	7.0
	計	197	60.0	206	60.0	204	49.0	194	50.0	193	43.0
わかめ・こんぶ	宮古		139.0		139.0		138.0		128.0		127.0
	重茂		826.0		827.5		828.0		829.0		811.5
	田老		407.0		403.0		404.5		387.0		386.0
	計		1,372.0		1,369.5		1,370.5		1,344.0		1,324.5
ほたて (稚貝を含む)	宮古	24	146.0	15	146.0	15	163.0	14	161.0	14	161.0
	重茂										
	田老									4	1.2
	計	24	146.0	15	146.0	15	163.0	14	161.0	18	162.2
かき	宮古	35	282.0	25	281.0	25	280.0	25	280.0	25	280.0
	重茂										
	田老										
	計	35	282.0	25	281.0	25	280.0	25	280.0	25	280.0
のり	宮古										
	重茂										
	田老										
	計	0	0.0	0	0.0	0	0.0	0	0.0	0	0.0
ほや	宮古	5	12.0	5	12.0	5	12.0	5	12.0	5	12.0
	重茂										
	田老										
	計	5	12.0	5	12.0	5	12.0	5	12.0	5	12.0
あかがい	宮古	0	0.0	0	0.0	0	0.0	0	0.0	0	0.0
	重茂										
	田老										
	計	0	0.0	0	0.0	0	0.0	0	0.0	0	0.0
あわび	宮古	2	2.0	2	2.0	2	2.0	0	0.0	0	0.0
	重茂										
	田老										
	計	2	2.0	2	2.0	2	2.0	0	0.0	0	0.0
うに	宮古										
	重茂										
	田老									1	0.3
	計	0	0.0	0	0.0	0	0.0	0	0.0	1	0.3
わかめ・いがい	宮古										
	重茂										
	田老										
	計	0	0.0	0	0.0	0	0.0	0	0.0	0	0.0
いがい	宮古										
	重茂										
	田老										
	計	0	0.0	0	0.0	0	0.0	0	0.0	0	0.0
にじます	宮古							1	3.0	1	3.0
	重茂										
	田老										
	計	0	0.0	0	0.0	0	0.0	1	3.0	1	3.0
合計	宮古	122	661.0	99	657.0	96	656.0	91	643.0	89	633.0
	重茂	238	834.5	236	834.5	232	842.5	226	843.0	224	827.0
	田老	133	465.0	128	458.0	132	454.0	125	444.0	130	444.5
	計	493	1960.5	463	1949.5	460	1952.5	442	1930.0	443	1904.5
実養殖者数	宮古	58		57		56		56		55	
	重茂	119		118		116		114		113	
	田老	71		66		68		65		65	
	計	248		241		240		235		233	

資料:岩手県浅海養殖施設
令和3年度より、宮古漁協のにじます養殖漁業権免許につき種目追加

【養殖生産の推移】

養殖種目	年度		25	26	27	28	29
	漁協						
わかめ (生き、めかぶ含む)	宮古	数量	101	88	110	78	68
		金額	13,100	13,625	12,090	12,407	13,552
	重茂	数量	2,682	2,568	2,497	2,516	2,531
		金額	406,902	406,206	575,984	852,707	766,743
	田老	数量	1,745	1,606	1,957	1,191	1,756
計	金額	151,254	136,286	185,939	155,639	228,377	
こんぶ	宮古	数量	4,528	4,262	4,564	3,785	4,355
		金額	571,256	556,117	774,013	1,020,753	1,008,672
	重茂	数量	168	81	121	94	94
		金額	84,902	33,681	50,642	41,352	67,407
田老	数量	5,416	5,011	5,545	3,912	5,103	
	金額	609,298	533,325	552,848	512,390	762,380	
計	数量	264	220	207	150	155	
	金額	165,822	147,167	121,529	140,353	155,472	
ほたて	宮古	数量	5,848	5,312	5,873	4,156	5,352
		金額	860,022	714,173	725,019	694,095	985,259
	重茂	数量	58	190	152	135	177
		金額	30,646	73,480	79,236	85,274	144,777
田老	数量	0	0	0	0	0	
	金額	0	0	0	0	0	
計	数量	0	0	0	0	0	
	金額	0	0	0	0	0	
まがき	宮古	数量	0	0	0	0	0
		金額	0	0	0	0	0
	重茂	数量	0	0	0	0	0
		金額	0	0	0	0	0
田老	数量	0	0	0	0	0	
	金額	0	0	0	0	0	
計	数量	39	65	94	81	89	
	金額	59,645	114,817	151,339	102,526	114,235	
いわがき	宮古	数量	0	0	0	0	0
		金額	0	0	0	0	0
	重茂	数量	0	0	0	0	0
		金額	0	0	0	0	0
田老	数量	0	0	0	0	0	
	金額	0	0	0	0	0	
計	数量	0	0	0	0	0	
	金額	0	0	0	0	0	
ほや	宮古	数量	0	0	0	1	4
		金額	0	0	0	426	1,449
	重茂	数量	0	0	0	0	0
		金額	0	0	0	0	0
田老	数量	0	0	0	0	0	
	金額	0	0	0	0	0	
計	数量	0	0	0	1	4	
	金額	0	0	0	426	1,449	
あかがい	宮古	数量	0	0	0	0	0
		金額	0	0	0	0	0
	重茂	数量	0	0	0	0	0
		金額	0	0	0	0	0
田老	数量	0	0	0	0	0	
	金額	0	0	0	0	0	
計	数量	0	0	0	0	0	
	金額	0	0	0	0	0	
にじます	宮古	数量	0	0	0	0	0
		金額	0	0	0	0	0
	重茂	数量	0	0	0	0	0
		金額	0	0	0	0	0
田老	数量	0	0	0	0	0	
	金額	0	0	0	0	0	
計	数量	0	0	0	0	0	
	金額	0	0	0	0	0	
合計	宮古	数量	366	424	477	389	432
		金額	188,293	235,603	293,307	241,985	341,420
	重茂	数量	8,098	7,579	8,042	6,428	7,634
		金額	1,016,200	939,531	1,128,832	1,365,097	1,529,123
田老	数量	2,009	1,826	2,164	1,341	1,911	
	金額	317,076	283,453	307,468	295,992	383,849	
計	数量	10,473	9,829	10,683	8,158	9,977	
	金額	1,521,569	1,458,587	1,729,607	1,903,074	2,254,392	

※ほやは殻付重量

単位[数量：t 金額：千円]

養殖種目	年度		30	令元	令2	令3	令4
	漁協						
わかめ (生き、めかぶ含む)	宮古	数量	80	94	64	78	71
		金額	16,390	17,064	9,016	14,931	16,449
	重茂	数量	2,616	2,218	2,699	2,084	2,351
		金額	799,269	717,094	573,998	555,664	689,700
	田老	数量	1,484	1,228	1,365	1,293	1,414
金額		203,618	165,768	160,641	151,047	177,717	
計	数量	4,180	3,540	4,128	3,455	3,836	
	金額	1,019,277	899,926	743,655	721,642	883,866	
こんぶ	宮古	数量	82	100	41	50	38
		金額	88,303	53,169	17,138	19,238	32,888
	重茂	数量	5,527	5,253	3,608	5,152	5,489
		金額	773,419	756,295	575,037	598,597	678,164
	田老	数量	229	207	115	149	171
金額		187,734	207,886	176,585	132,656	184,053	
計	数量	5,838	5,560	3,764	5,351	5,698	
	金額	1,049,456	1,017,350	768,760	750,491	895,105	
ほたて	宮古	数量	185	159	129	139	151
		金額	159,161	133,107	82,954	87,321	129,106
	重茂	数量	0	0	0	0	0
		金額	0	0	0	0	0
	田老	数量	0	0	0	0	0
金額		0	0	0	0	0	
計	数量	185	159	129	139	151	
	金額	159,161	133,107	82,954	87,321	129,106	
まがき	宮古	数量	94	84	87	96	93
		金額	121,081	137,337	124,693	153,443	180,580
	重茂	数量	0	0	0	0	0
		金額	0	0	0	0	0
	田老	数量	0	0	0	0	0
金額		0	0	0	0	0	
計	数量	94	84	87	96	93	
	金額	121,081	137,337	124,693	153,443	180,580	
いわがき	宮古	数量	0	0	0	0	0
		金額	0	0	0	0	0
	重茂	数量	0	0	0	0	0
		金額	0	0	0	0	0
	田老	数量	0	0	0	0	0
金額		0	0	0	0	0	
計	数量	0	0	0	0	0	
	金額	0	0	0	0	0	
ほや	宮古	数量	5	5	4	1	2
		金額	1,650	2,069	996	214	521
	重茂	数量	0	0	0	0	0
		金額	0	0	0	0	0
	田老	数量	0	0	0	0	0
金額		0	0	0	0	0	
計	数量	5	5	4	1	2	
	金額	1,650	2,069	996	214	521	
あかがい	宮古	数量	0	0	0	0	0
		金額	0	0	0	0	0
	重茂	数量	0	0	0	0	0
		金額	0	0	0	0	0
	田老	数量	0	0	0	0	0
金額		0	0	0	0	0	
計	数量	0	0	0	0	0	
	金額	0	0	0	0	0	
にじます	宮古	数量	0	0	0	90	108
		金額	0	0	0	56,905	111,995
	重茂	数量	0	0	0	0	0
		金額	0	0	0	0	0
	田老	数量	0	0	0	0	0
金額		0	0	0	0	0	
計	数量	0	0	0	90	108	
	金額	0	0	0	56,905	111,995	
合計	宮古	数量	446	442	325	454	463
		金額	386,585	342,746	234,797	332,052	471,539
	重茂	数量	8,143	7,471	6,307	7,236	7,840
		金額	1,572,688	1,473,389	1,149,035	1,154,261	1,367,864
	田老	数量	1,713	1,435	1,480	1,442	1,585
金額		391,352	373,654	337,226	283,703	361,770	
計	数量	10,302	9,348	8,112	9,132	9,888	
	金額	2,350,625	2,189,789	1,721,058	1,770,016	2,201,173	

資料：宮古漁協、重茂漁協、田老町漁協業務報告書、宮古漁業協同組合提供
令和3年度より、宮古漁協のにじます養殖漁業権免許につき種目追加

(4)採介藻漁業生産の推移

種 目	年度		25	26	27	28	29
	漁協						
あわび	宮古	数量	12	12	13	8	8
		金額	105,733	102,216	134,227	55,682	60,996
	重茂	数量	38	36	37	28	17
		金額	351,494	313,600	368,665	190,938	136,275
	田老	数量	23	16	20	22	17
金額		204,814	134,797	206,737	149,076	132,098	
計	数量	73	64	70	58	42	
	金額	662,041	550,613	709,629	395,696	329,369	
うに	宮古	数量	9	13	22	14	3
		金額	21,526	30,534	33,428	23,655	21,975
	重茂	数量	10	17	23	20	15
		金額	110,773	159,950	140,907	134,320	166,772
	田老	数量	6	10	22	19	12
金額		19,236	39,097	66,432	67,177	53,894	
計	数量	25	40	67	53	30	
	金額	151,535	229,581	240,767	225,152	242,641	
天然わかめ	宮古	数量	0	0	0	0	0
		金額	0	0	0	0	0
	重茂	数量	133	14	12	66	30
		金額	12,618	1,422	1,241	11,648	5,409
	田老	数量	40	54	90	86	80
金額		3,902	5,323	8,400	13,990	13,518	
計	数量	173	68	102	152	110	
	金額	16,520	6,745	9,641	25,638	18,927	
天然こんぶ	宮古	数量	2	5	3	1	2
		金額	205	541	231	99	202
	重茂	数量	323	763	419	112	123
		金額	38,740	88,247	44,597	14,550	18,805
	田老	数量	20	30	36	8	5
金額		21,803	32,812	34,409	12,499	9,750	
計	数量	345	798	458	121	130	
	金額	60,748	121,600	79,237	27,148	28,757	
あさり	宮古	数量	4	2	4	3	3
		金額	1,721	1,490	2,083	1,752	2,042
	重茂	数量	0	0	0	0	0
		金額	0	0	0	0	0
	田老	数量	0	0	0	0	0
金額		0	0	0	0	0	
計	数量	4	2	4	3	3	
	金額	1,721	1,490	2,083	1,752	2,042	
なまこ	宮古	数量	3	2	3	0	1
		金額	5,451	3,570	4,109	8	1,360
	重茂	数量	1	1	1	1	1
		金額	762	2,881	2,309	443	585
	田老	数量	2	1	1	1	1
金額		3,803	1,992	1,518	145	559	
計	数量	6	4	5	2	3	
	金額	10,016	8,443	7,936	596	2,504	
ほっき	宮古	数量	0	1	1	1	1
		金額	0	240	325	277	158
	重茂	数量	0	0	0	0	0
		金額	0	0	0	0	0
	田老	数量	0	0	0	0	0
金額		0	0	0	0	0	
計	数量	0	1	1	1	1	
	金額	0	240	325	277	158	
合 計	宮古	数量	30	35	46	27	18
		金額	134,636	138,591	174,403	81,473	86,733
	重茂	数量	505	831	492	227	186
		金額	514,387	566,100	557,719	351,899	327,846
	田老	数量	91	111	169	136	115
金額		253,558	214,021	317,496	242,887	209,819	
計	数量	626	977	707	390	319	
	金額	902,581	918,712	1,049,618	676,259	624,398	

※うに・わかめは、なま生産品以外を含む

単位[数量：t 金額：千円]

種 目	年度		30	令元	令2	令3	令4
	漁協						
あわび	宮古	数量	8	5	3	3	4
		金額	90,660	66,752	31,534	32,823	49,646
	重茂	数量	21	19	11	9	14
		金額	241,937	250,568	108,528	87,208	206,048
	田老	数量	19	12	9	8	12
金額		214,763	154,561	96,554	80,582	179,734	
計	数量	48	36	23	20	30	
金額	547,360	471,881	236,616	200,613	435,428		
うに	宮古	数量	2	2	1	2	3
		金額	17,837	16,468	8,861	18,320	31,779
	重茂	数量	11	14	14	17	17
		金額	106,672	165,015	119,086	170,395	155,448
	田老	数量	15	15	10	18	17
金額		58,028	68,467	32,537	70,643	101,908	
計	数量	28	31	25	37	37	
金額	182,537	249,950	160,484	259,358	289,135		
天然わかめ	宮古	数量	0	0	0	0	0
		金額	0	0	0	0	0
	重茂	数量	26	45	85	51	19
		金額	3,821	7,320	11,032	5,065	1,686
	田老	数量	87	52	49	31	27
金額		13,296	8,358	6,176	3,282	2,863	
計	数量	113	97	134	82	46	
金額	17,117	15,678	17,208	8,347	4,549		
天然こんぶ	宮古	数量	1	3	1	0	0
		金額	137	340	14	0	12
	重茂	数量	142	445	29	10	173
		金額	25,746	77,597	4,855	1,108	24,677
	田老	数量	7	21	1	4	22
金額		13,826	35,483	1,704	5,462	33,075	
計	数量	150	469	31	14	195	
金額	39,709	113,420	6,573	6,570	57,764		
あさり	宮古	数量	2	3	1	1	0
		金額	1,455	1,930	558	831	0
	重茂	数量	0	0	0	0	0
		金額	0	0	0	0	0
	田老	数量	0	0	0	0	0
金額		0	0	0	0	0	
計	数量	2	3	1	1	0	
金額	1,455	1,930	558	831	0		
なまこ	宮古	数量	4	1	1	2	2
		金額	6,891	1,078	2,187	4,244	4,938
	重茂	数量	1	0	0	0	1
		金額	1,249	18	684	979	1,564
	田老	数量	1	0	0	0	1
金額		721	0	161	19	1,466	
計	数量	6	1	1	2	4	
金額	8,861	1,096	3,032	5,242	7,968		
ほっき	宮古	数量	1	1	1	0	0
		金額	174	190	305	158	92
	重茂	数量	0	0	0	0	0
		金額	0	0	0	0	0
	田老	数量	0	0	0	0	0
金額		0	0	0	0	0	
計	数量	1	1	1	0	0	
金額	174	190	305	158	92		
合 計	宮古	数量	18	15	8	8	9
		金額	117,154	86,758	43,459	56,376	86,467
	重茂	数量	201	523	139	87	224
		金額	379,425	500,518	244,185	264,755	389,423
	田老	数量	129	100	69	61	79
金額		300,634	266,869	137,132	159,988	319,046	
計	数量	348	638	216	156	312	
金額	797,213	854,145	424,776	481,119	794,936		

資料：宮古漁協、重茂漁協、田老町漁協業務報告書

(5) 種苗放流実績

【あわび・うにの種苗放流数】

単位：個

種目 年度	あわび				うに			
	宮古漁協	重茂漁協	田老漁協	合計	宮古漁協	重茂漁協	田老漁協	合計
平4	312,600	615,000	662,684	1,590,284	35,000	487,500	255,000	777,500
5	289,700	570,000	687,514	1,547,214	115,000	372,500	340,000	827,500
6	349,100	650,000	742,061	1,741,161	115,000	457,500	138,700	711,200
7	260,990	589,400	1,186,046	2,036,436	97,500	485,000	142,500	725,000
8	327,700	635,000	1,198,760	2,161,460	300,000	610,000	157,950	1,067,950
9	224,000	700,000	1,170,109	2,094,109	100,000	250,000	62,500	412,500
10	414,500	700,000	1,179,145	2,293,645	100,000	300,000	32,730	432,730
11	295,413	730,000	1,182,502	2,207,915	100,000	250,000	-	350,000
12	320,600	830,000	1,182,640	2,333,240	50,000	150,000	-	200,000
13	280,284	850,000	1,167,104	2,297,388	50,000	150,000	-	200,000
14	253,200	1,000,000	1,130,041	2,383,241	50,000	250,000	-	300,000
15	300,000	800,000	976,423	2,076,423	-	100,000	-	100,000
16	155,000	1,750,000	767,998	2,672,998	-	-	-	-
17	300,000	1,200,000	1,111,080	2,611,080	-	-	-	-
18	350,000	1,100,000	777,928	2,227,928	-	-	-	-
19	345,000	1,100,000	658,026	2,103,026	-	-	-	-
20	300,000	1,000,000	1,007,022	2,307,022	-	-	-	-
21	300,000	1,000,000	1,145,041	2,445,041	-	-	-	-
22	300,000	1,000,000	981,296	2,281,296	-	-	-	-
23	-	-	-	-	-	-	-	-
24	37,050	-	-	37,050	-	-	-	-
25	28,950	-	-	28,950	-	-	-	-
26	57,300	-	-	57,300	-	-	-	-
27	249,900	1,703,900	1,436,000	3,389,800	-	-	-	-
28	300,000	1,500,000	898,000	2,698,000	-	-	-	-
29	305,000	1,500,000	418,000	2,223,000	-	-	-	-
30	305,000	1,500,000	1,221,000	3,026,000	-	-	-	-
令元	305,000	1,500,000	1,222,000	3,027,000	-	-	-	-
令2	305,000	1,200,000	1,221,319	2,726,319	-	-	-	-
令3	305,000	300,000	600,000	1,205,000	-	-	-	-
令4	305,000	1,500,000	1,200,000	3,005,000	-	-	-	-

資料：宮古漁協、重茂漁協、田老町漁協業務報告書

【あさり・なまこ・ほっきの種苗放流数】

単位：個

種目 年度	あさり				なまこ				ほっき			
	宮古漁協	重茂漁協	田老漁協	合計	宮古漁協	重茂漁協	田老漁協	合計	宮古漁協	重茂漁協	田老漁協	合計
平22	0	0	0	0	20,000	0	10,000	30,000	0	0	0	0
23	1,666,667	0	0	1,666,667	0	0	0	0	8,244	0	0	8,244
24	1,538,462	0	0	1,538,462	0	0	0	0	3,976	0	0	3,976
25	1,052,632	0	0	1,052,632	0	0	0	0	6,969	0	0	6,969
26	1,132,353	0	0	1,132,353	0	0	0	0	5,160	0	0	5,160
27	1,362,319	0	0	1,362,319	9,000	30,000	9,000	48,000	5,388	0	0	5,388
28	2,083,334	0	0	2,083,334	18,000	30,000	12,000	60,000	5,056	0	0	5,056
29	1,186,275	0	0	1,186,275	20,000	30,000	12,000	62,000	4,805	0	0	4,805
30	1,240,740	0	0	1,240,740	20,000	315,000	27,000	362,000	4,437	0	0	4,437
令元	1,728,395	0	0	1,728,395	20,000	39,000	21,000	80,000	4,401	0	0	4,401
令2	1,212,766	0	0	1,212,766	20,000	47,500	46,000	113,500	4,161	0	0	4,161
令3	0	0	0	0	20,000	33,000	30,000	83,000	5,675	0	0	5,675
令4	226,283	0	0	226,283	20,000	33,000	30,000	83,000	4,122	0	0	4,122

※宮古漁協のあさり・ほっきは平均重量より算出

資料：宮古漁協、重茂漁協、田老町漁協提供

(6) さけ・ますの増殖

【鮭稚魚放流尾数の推移】

単位：千尾

年度	津軽石川	閉伊川	重茂川	女遊戸川	田老川	摂待川	合計
昭63	52,117 (17,000)	16,600 (2,000)	20,137 (1,800)	600	-	-	89,454 (20,800)
平元	54,200	14,700 (1,000)	20,048 (1,800)	600	-	-	89,548 (2,800)
2	54,075	14,700 (1,000)	20,000 (1,800)	600	-	-	89,375 (2,800)
3	51,275	13,700 (1,000)	18,383 (1,800)	300	-	-	83,658 (2,800)
4	51,275	13,700 (1,000)	17,990 (1,200)	300	-	-	83,265 (2,200)
5	51,265	13,700 (1,000)	18,150 (1,200)	300	-	-	83,415 (2,200)
6	51,315	14,000 (1,000)	18,000	-	24,000	18,000	125,315 (1,000)
7	51,315	14,000 (1,000)	18,000	-	24,000	18,000	125,315 (1,000)
8	51,400	14,000	18,000	-	24,000	18,000	125,400
9	51,400	14,392	18,062	-	24,000	18,000	125,854
10	51,400	14,000	18,000	-	24,000	18,000	125,400
11	51,400	14,000	18,000	-	24,000	18,000	125,400
12	51,400	14,580	18,000	-	24,000	18,000	125,980
13	51,743 (6,000)	14,010	18,000	-	24,000	18,000	125,753 (6,000)
14	54,290 (6,000)	14,266	18,000	-	24,000	18,000	128,556 (6,000)
15	54,340 (6,000)	14,247	18,000	-	24,000 (2,000)	18,000	128,587 (8,000)
16	54,398 (6,000)	14,506	18,100	-	24,000 (2,000)	18,000	129,004 (8,000)
17	52,099 (6,000)	14,280	18,143 (1,000)	-	24,000 (2,000)	18,000	126,522 (9,000)
18	53,341 (6,000)	14,422	18,174 (2,000)	-	24,000 (2,000)	18,000	127,937 (10,000)
19	54,129 (6,000)	14,267	18,365 (4,000)	-	24,000 (2,000)	18,000	128,761 (12,000)
20	52,166 (6,000)	15,170	18,100 (4,000)	-	24,000 (4,000)	18,000	127,436 (14,000)
21	53,158 (6,000)	14,135	18,100 (5,000)	-	26,000 (4,000)	16,000	127,393 (15,000)
22	53,047 (6,000)	13,500	17,600 (5,000)	-	23,200 (2,000)	17,400 (2,000)	124,747 (15,000)
23	49,800 (6,000)	13,500	2,750 (2,000)	-	10,653	3,347	80,050 (8,000)
24	49,800 (6,000)	13,500	6,500 (2,000)	-	16,719	6,708	93,227 (8,000)
25	51,006 (6,000)	13,800	17,000 (2,000)	-	18,000	15,500	115,306 (8,000)
26	53,840 (6,000)	13,700	17,000 (2,000)	-	18,000 (2,000)	15,500 (2,000)	118,040 (12,000)
27	52,041 (6,000)	13,619	16,300 (1,500)	-	17,282	13,133	112,375 (7,500)
28	50,645 (6,000)	12,000	13,700 (1,500)	-	16,400 (1,000)	14,238 (1,000)	106,983 (9,500)
29	50,341 (6,060)	12,716	16,000 (1,500)	-	16,777 (2,000)	15,132 (2,000)	110,966 (11,560)
30	50,017 (6,000)	15,830	17,000 (1,500)	-	18,631 (2,000)	15,975 (2,000)	117,453 (11,500)
令元	21,244 (2,400)	6,000	3,500	-	4,900	8,400	44,044 (2,400)
2	24,750 (3,000)	6,322	7,840	-	6,866	9,228	55,006 (3,000)
3	8,644	2,032	532	-	1,381	1,193	13,782
4	12,986	4,987	2,446	-	4,365	3,658	28,442

※()内は海中飼育・内数

資料：宮古漁協、重茂漁協、田老町漁協業務報告書

【鮭水揚量の推移】

単位：尾

年度	河川採捕						市場水揚(宮古・田老)				合計
	津軽石川	閉伊川	重茂川	女遊戸川	田老川	撰待川	定置	延縄	その他	小計	
昭63	51,564	34,246	7,497	622	84,576	22,958	1,675,448	673,292	3,912	2,352,652	2,554,115
平元	39,136	25,675	4,992	100	61,882	26,015	1,792,210	422,129	7,074	2,221,413	2,379,213
2	104,296	62,098	7,756	240	61,433	42,163	3,123,711	562,010	76,373	3,762,094	4,040,080
3	142,518	65,432	9,763	168	35,511	35,126	2,942,297	710,404	9,321	3,662,022	3,950,540
4	83,574	32,213	3,757	105	36,889	28,162	1,728,316	493,862	11,648	2,233,826	2,418,526
5	133,786	42,738	25,670	171	45,724	84,827	2,629,885	667,157	23,416	3,320,458	3,653,374
6	136,776	29,887	20,897	144	58,413	32,246	3,213,325	494,039	36,973	3,744,337	4,022,700
7	82,198	39,749	7,556	-	62,991	18,540	1,969,474	483,801	45,426	2,498,701	2,709,735
8	182,005	62,558	24,561	-	118,663	58,894	4,410,463	1,057,933	57,092	5,525,488	5,972,169
9	175,277	36,024	20,006	-	118,966	80,756	3,178,397	320,756	72,376	3,571,529	4,002,558
10	168,360	56,572	20,550	-	134,544	81,082	2,537,152	476,904	57,429	3,071,485	3,532,593
11	60,264	31,221	8,833	-	46,847	43,816	1,248,376	92,959	43,359	1,384,694	1,575,675
12	56,093	29,805	9,138	-	38,194	37,431	1,263,094	134,338	55,527	1,452,959	1,623,620
13	58,023	19,845	4,835	-	33,724	38,731	1,131,698	94,687	44,126	1,270,511	1,425,669
14	152,507	40,198	5,954	-	41,950	46,743	1,362,513	154,576	42,883	1,559,972	1,847,324
15	155,502	51,591	11,465	-	77,878	62,571	1,642,708	128,073	38,697	1,809,478	2,168,485
16	195,614	68,559	20,439	-	100,873	47,427	1,869,505	185,223	28,131	2,082,859	2,515,771
17	179,134	63,821	18,620	-	71,782	70,981	1,756,690	82,987	49,581	1,889,258	2,293,596
18	140,460	32,765	15,692	-	42,341	48,597	1,525,921	149,404	34,021	1,709,346	1,989,201
19	239,383	62,198	30,715	-	76,109	113,197	2,261,012	252,437	39,972	2,553,421	3,075,023
20	128,567	44,998	24,141	-	59,643	46,912	1,471,578	100,630	18,863	1,591,071	1,895,332
21	197,382	61,895	48,888	-	81,350	54,882	1,631,790	145,891	31,177	1,808,858	2,253,255
22	111,664	24,373	14,056	-	28,534	11,014	1,233,428	46,817	25,368	1,305,613	1,495,254
23	59,558	21,104	5,343	-	15,804	10,110	705,102	18,612	15,195	738,909	850,828
24	54,789	19,215	8,361	-	26,165	7,480	666,496	50,207	22,085	738,788	854,798
25	84,578	20,765	6,499	-	19,751	7,061	1,004,930	61,678	25,585	1,092,193	1,230,847
26	81,463	28,188	5,017	-	15,800	6,042	1,162,985	34,021	24,420	1,221,426	1,357,936
27	48,187	23,970	3,390	-	19,000	5,045	610,897	7,194	9,757	627,848	727,440
28	42,173	20,269	4,887	-	16,687	5,249	740,560	23,381	6,594	770,535	859,800
29	43,380	18,760	14,092	-	14,036	6,114	438,147	24,253	13,923	476,323	572,705
30	44,960	14,746	18,167	-	23,281	13,386	888,337	14,454	18,579	921,370	1,035,910
令元	17,549	5,236	3,526	-	7,974	2,133	144,382	106	2,620	147,108	183,526
2	20,326	3,149	2,883	-	7,710	1,840	98,279	443	1,005	99,727	135,635
3	6,801	1,781	585	-	2,033	435	13,177	1	420	13,598	25,233
4	6,829	4,563	1,013	-	2,468	748	10,603	0	571	11,174	26,795

資料：岩手県のさけ・ますに関する資料
(岩手県水産振興課発行)

【市内さけ・ますふ化場の概要】

ふ化場 項目	津軽石川	閉伊川	重茂川	田老川	摂待川
		宮古漁業協同組合 津軽石ふ化場	宮古漁業協同組合 松山ふ化場	重茂漁業協同組合 鮭・鱒人工孵化場	田老町漁業協同組合 田老第2さけ・ますふ化場 田老第3さけ・ますふ化場
用地面積(m ²)	24,435.95	4,983.45	7,838.41	7,875	2,345.33
ふ化室棟面積(m ²)	680.4	723.48	117.59	232.56	104.34
稚魚飼育池面積(m ²)	6,181.42 (親魚754.8)	1,520.0 (親魚112.0)	1,730.32 (親魚127.28)	2,010.0	1,065.6
揚水能力(t/分)	52	15.2	24	23	12
ふ化能力(千粒)	68,000	22,961	25,000	39,600	25,000
稚魚飼育能力(千尾) 親魚飼育能力(尾)	稚魚 49,800 親魚 3,775(5尾/m ²)	稚魚 15,000 親魚 560 (5匹/m ²)	稚魚 17,000 親魚 500	稚魚 18,000 親魚 -	稚魚 15,500 親魚 -
海中飼育能力	1,500千尾×4基(20m角型) = 6,000千尾	—	500千尾×8基(10m角型) = 5,000千尾(2基は2回転)	250千尾×8基(10m角型) = 2,000千尾	—
ふ化方式	増収型 槽 ボックス型 118槽	増収型 32槽 ボックス型 48槽	増収型 8槽 ボックス型 50槽	増収型 12槽 ボックス型 60槽	増収型 槽 ボックス型 50槽
	合計 118槽	合計 80槽	合計 58槽	合計 72槽	合計 50槽

【市内さけ・ますふ化場の平面図】

宮古漁協 津軽石ふ化場

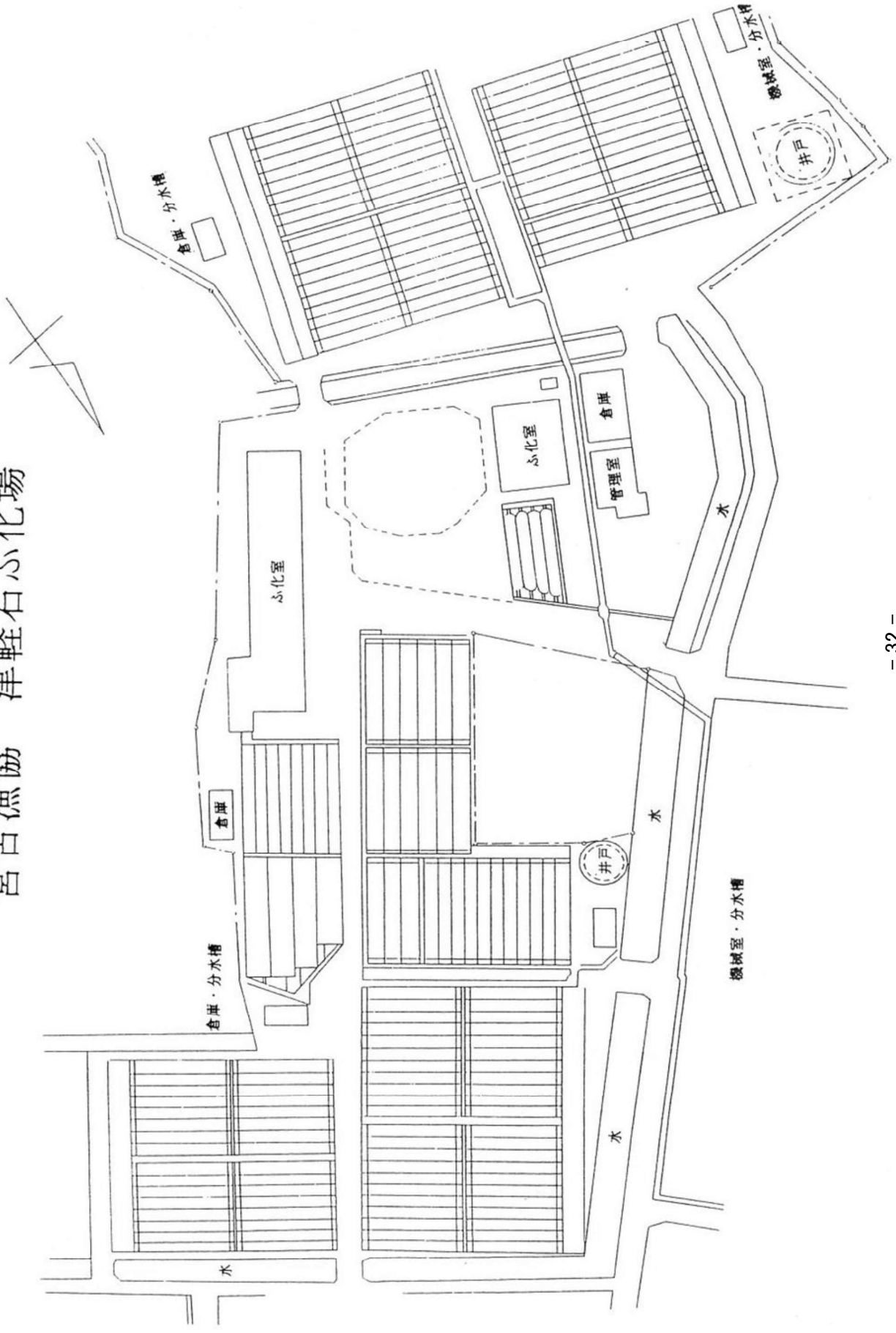

宮古漁業協同組合 松山ふ化場

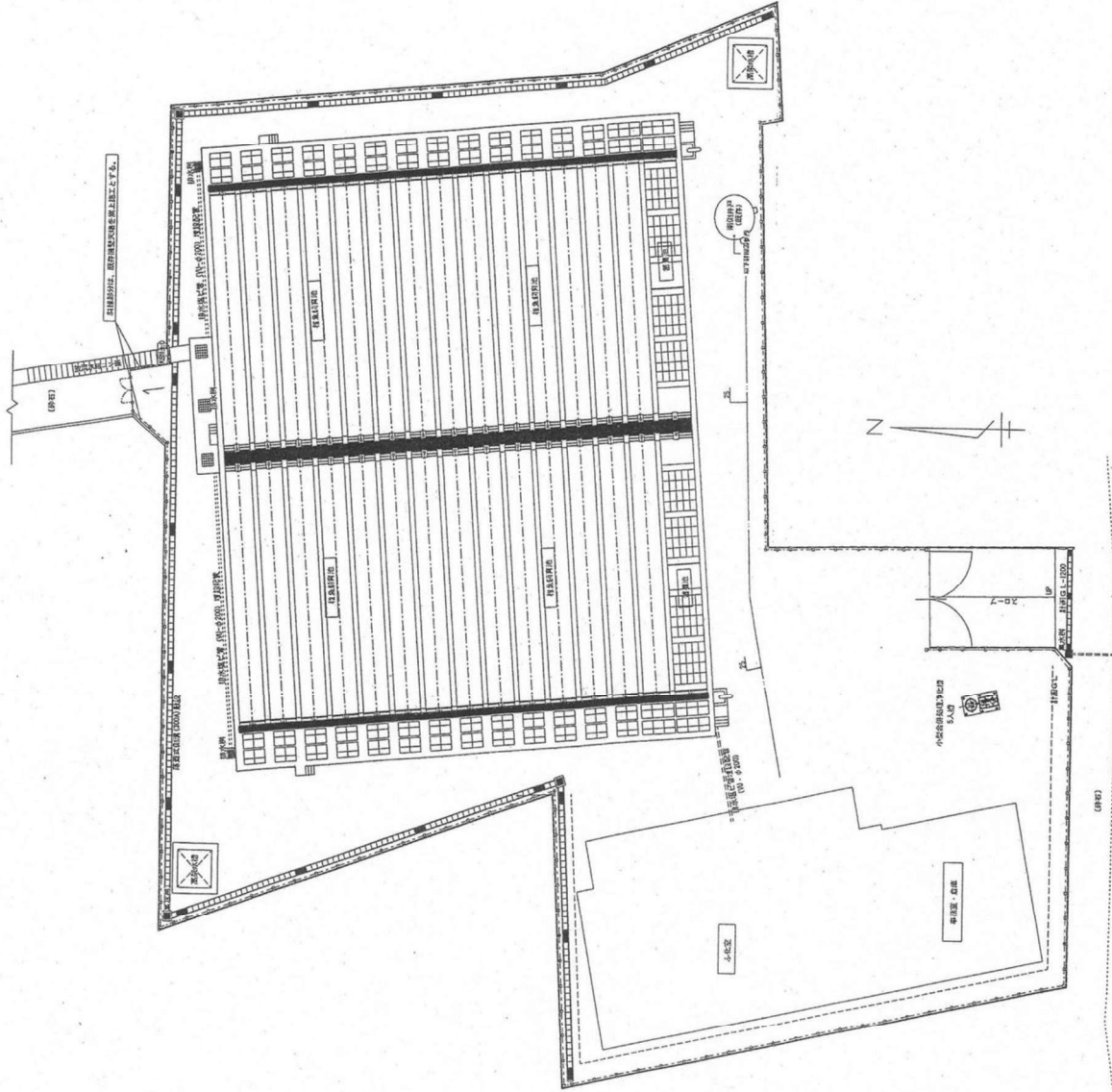

重茂漁業協同組合 鮭・鱒人工孵化場

重茂漁協ふ化場

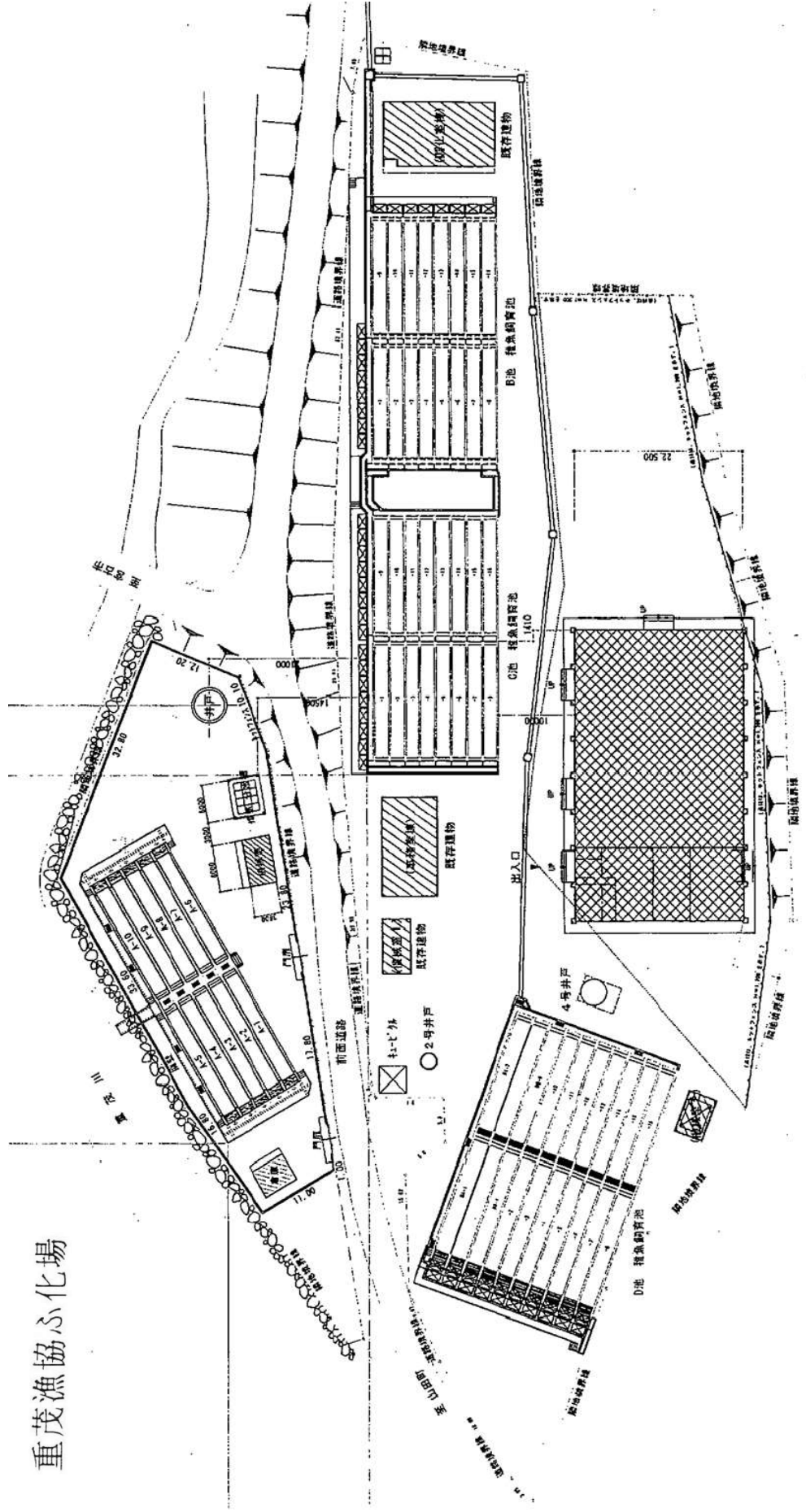

田老町漁業協同組合 田老第2、3ふ化場

第2ふ化場

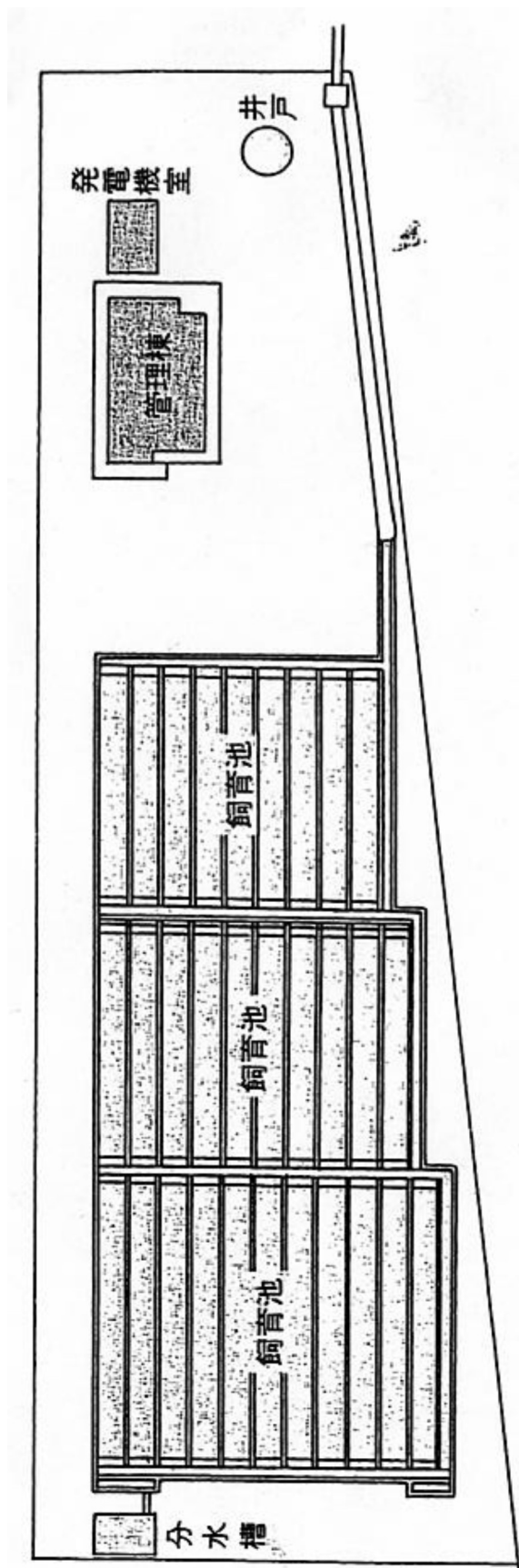

第3ふ化場

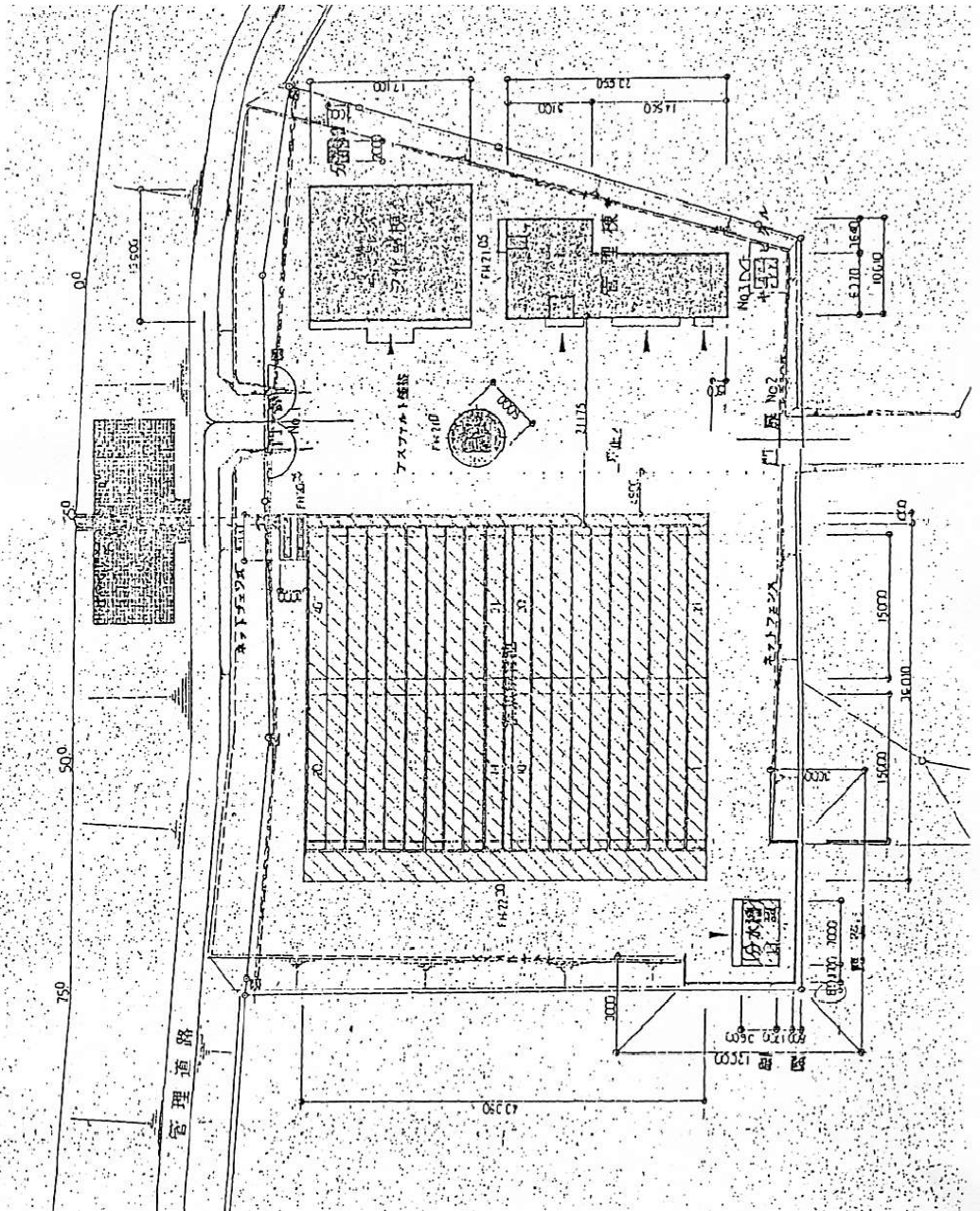

田老町漁業協同組合 摂待川さけ・ますふ化場

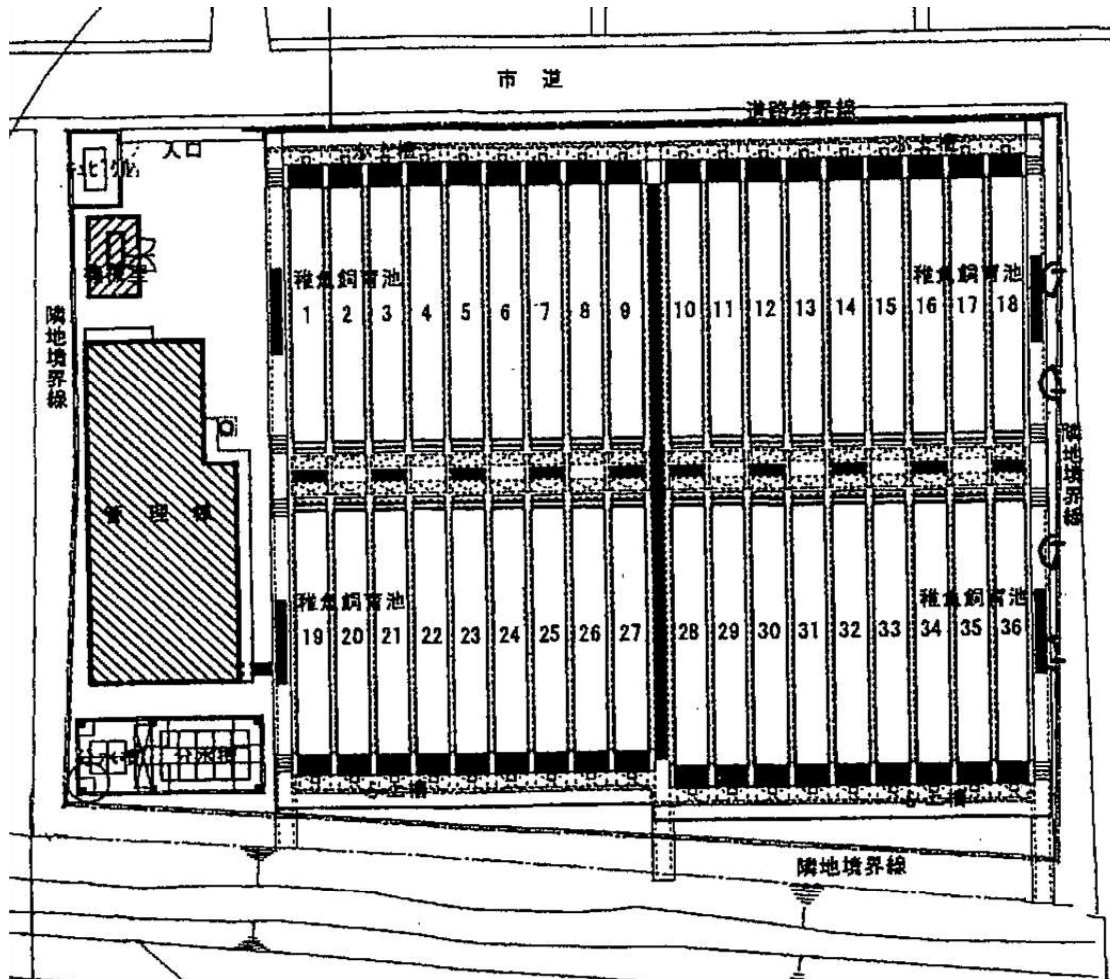

(7) 内水面漁業の増殖 (内水面魚種稚魚放流尾数の推移)

【閉伊川水系】

年度 \ 魚種	あゆ	やまめ	いわな	うなぎ
平14	3,000kg 319,500尾	2,710kg 213,300尾	710kg 36,050尾	70kg 2,800尾
15	3,000kg 319,600尾	2,420kg 344,380尾	970kg 110,550尾	70kg 4,480尾
16	2,600kg 263,000尾	2,080kg 251,750尾	800kg 67,450尾	70kg 2,380尾
17	2,500kg 251,700尾	2,280kg 249,120尾	915kg 54,170尾	60kg 2,000尾
18	2,200kg 236,000尾	1,841kg 302,960尾	820kg 64,700尾	60kg 2,000尾
19	2,200kg 282,300尾	1,640kg 269,510尾	630kg 51,720尾	60kg 1,680尾
20	2,000kg 232,600尾	1,680kg 210,900尾	750kg 98,800尾	60kg 1,740尾
21	2,000kg 217,300尾	1,790kg 151,460尾	651kg 75,110尾	60kg 2,400尾
22	2,000kg 313,300尾	1,800kg 381,450尾	860kg 110,990尾	30kg 1,200尾
23	1,700kg 255,600尾	1,830kg 221,490尾	830kg 101,930尾	-
24	2,500kg 271,300尾	1,850kg 282,090尾	870kg 103,300尾	-
25	3,300kg 370,200尾	1,720kg 244,330尾	920kg 138,170尾	-
26	3,400kg 353,000尾	1,800kg 239,990尾	870kg 139,790尾	40kg 2,480尾
27	3,400kg 322,000尾	1,860kg 208,470尾	950kg 100,890尾	-
28	3,000kg 281,000尾	1,920kg 241,325尾	960kg 119,560尾	-
29	3,000kg 310,150尾	1,800kg 207,449尾	910kg 105,487尾	-
30	3,000kg 343,450尾	1,870kg 389,344尾	880kg 195,234尾	30kg 1,300尾
令元	3,100kg 293,000尾	1,840kg 256,000尾	960kg 140,000尾	-
2	3,000kg 327,500尾	1,840kg 338,900尾	850kg 131,300尾	30kg 1,000尾
3	3,000kg 225,150尾	1,940kg 201,122尾	980kg 120,405尾	-
4	3,000kg 281,750尾	1,920kg 207,778尾	970kg 142,223尾	-

資料:閉伊川漁業協同組合提供

【津軽石川水系】

年度 \ 魚種	あゆ	やまめ	いわな	うなぎ
令4	150kg 17,241尾			

資料:宮古漁業協同組合提供

【田老川水系】

年度 \ 魚種	あゆ	やまめ	いわな	うなぎ
令4	150kg 18,750尾	60kg 7,500尾	20kg 5,000尾	

資料:田老町河川漁業協同組合提供

【摂待川水系】

年度 \ 魚種	あゆ	やまめ	いわな	うなぎ
令4	100kg 12,500尾	60kg 7,500尾	20kg 5,000尾	

資料:田老町河川漁業協同組合提供

2 漁 港

【漁港位置図】



【漁港施設の概要】

施設	外 郭 施 設								係 留 施 設			
	水	門	防	防	防	導	護	突	岸	物	棧	船
漁 港	門 (個所)	扉 (個所)	波 堤 (m)	砂 堤 (m)	潮 堤 (m)	流 堤 (m)	岸 堤 (m)	堤 (m)	壁 (m)	場 (m)	橋 (m)	場 (m)
小堀内	-	-	306.6	-	-	-	230.8	-	-	206.9	-	90.0
青野滝	-	-	56.7	66.9	-	-	55.0	-	-	-	-	30.0
小 港	-	-	147.5	41.9	-	-	128.5	-	128.9	35.2	-	-
田 老	-	-	677.0	-	1,225.4	607.5	1,651.4	10.0	783.8	309.5	-	238.5
檜 内	-	-	72.6	80.2	-	-	7.6	-	-	52.0	-	-
宿	1.0	1.0	337.9	-	218.0	99.9	321.4	-	61.8	333.5	-	71.6
日出島	-	-	707.4	-	-	31.5	140.9	-	-	320.0	-	72.9
蛸の浜	-	-	260.0	-	-	-	17.0	-	-	-	-	183.9
津軽石	3.0	3.0	257.3	-	611.8	64.2	161.7	-	-	51.7	-	238.2
白 浜	1.0	-	110.2	-	228.6	-	590.8	-	117.7	90.5	-	105.1
仲 組	-	-	368.1	-	-	25.0	215.3	-	-	287.1	-	124.2
音 部	-	-	211.5	-	155.9	256.7	774.7	24.0	186.8	343.3	-	98.8
重 茂	-	-	317.6	-	-	-	850.1	27.0	280.1	450.5	-	190.0
千 鷄	-	-	528.8	-	-	-	485.2	-	80.2	219.9	-	100.1
石 浜	-	-	429.5	-	-	20.0	206.5	-	-	145.6	-	102.4

資料：岩手県沿岸広域振興局水産部宮古水産振興センター、宮古市水産課

施設 漁港	水域施設		輸送施設		その他の機能施設										
	航路 (㎡)	泊地 (㎡)	橋梁 (m)	道路 (m)	漁港 施設 用地 (㎡)	漁船 修理 場 (個所)	漁具 干場 (㎡)	給油 施設 (基)	荷捌 所 (棟)	水産 倉庫 (棟)	水産 加工 場 (棟)	荷役 機械 (基)	製氷 冷凍 冷蔵 施設 (棟)	灯台 (個)	種苗 生産 施設 (棟)
小堀内	2,203.0	19,093.5	11.3	610.0	4,471.2	-	-	-	-	-	-	3	-	-	1
青野滝	-	1,334.0	-	-	255.0	-	-	-	-	-	-	-	-	-	-
小港	-	54,445.0	-	323.6	7,343.0	-	-	-	-	-	-	2	-	1	-
田老	2,770.0	136,181.0	121.6	1,714.4	82,526.7	-	-	1	1	8	15	3	1	1	-
檜内	-	5,305.0	-	154.5	999.6	-	-	-	-	-	1	1	-	-	-
宿	-	55,300.0	-	457.3	8,614.9	-	-	-	-	-	-	1	-	1	-
日出島	-	47,810.0	-	419.8	9,517.7	-	-	-	-	-	-	1	-	-	-
蛸の浜	-	33,990.0	116.8	431.4	1,340.1	-	-	-	-	-	-	-	-	5	-
津軽石	-	35,540.0	-	-	2,989.8	-	-	-	-	-	1	1	-	1	-
白浜	-	55,170.0	12.4	713.0	7,688.7	-	-	-	-	-	-	1	-	-	-
仲組	-	29,246.0	-	604.9	5,170.1	-	-	-	1	-	-	3	-	-	-
音部	-	27,511.0	21.8	698.8	12,611.0	-	-	-	-	1	2	3	-	-	-
重茂	-	103,682.0	-	1,389.0	5,411.7	-	-	-	-	4	-	3	-	1	3
千鷄	-	38,720.0	-	481.2	12,883.1	-	-	-	2	-	-	3	-	-	-
石浜	-	26,670.0	12.9	239.5	4,267.1	-	-	-	1	-	-	3	-	1	-

資料:岩手県沿岸広域振興局水産部宮古水産振興センター、宮古市水産課

【各漁港の沿革】

名称	所在地	種類	指定	管理者	管理者の指定
小堀内	(小堀内地区) 宮古市田老字向新田	第1種	昭和26年11月14日 ※昭和43年2月13日	宮古市	昭和31年7月17日
	(水沢地区) 宮古市田老字水沢		昭和26年11月14日 ※昭和43年2月13日		
	(撰待地区) 宮古市田老字星山		昭和26年11月14日 ※昭和43年2月13日		
青野滝	宮古市田老字重津部北	第1種	昭和26年11月14日	宮古市	昭和31年7月17日
小 港	宮古市田老字和野	第1種	昭和26年11月14日 ※昭和58年3月3日 ※平成11年6月8日	宮古市	昭和31年7月17日
田 老	宮古市田老	第2種	昭和26年7月10日	岩手県	昭和30年2月5日
檜 内	宮古市田老字西向山	第1種	昭和43年2月13日	宮古市	昭和43年3月12日
宿	宮古市崎山(宿)	第1種	昭和26年11月14日 ※昭和54年5月30日	宮古市	昭和31年7月17日
日出島	(日出島地区) 宮古市崎鉾ヶ崎(日出島)	第1種	昭和27年10月21日 ※昭和59年7月24日	宮古市	昭和31年7月17日
	(大沢地区) 宮古市崎鉾ヶ崎(大沢)				
蛸の浜	宮古市鉾ヶ崎(平松)	第1種	昭和34年12月15日	宮古市	昭和35年3月29日
津軽石	宮古市赤前(堀内)	第1種	昭和26年11月14日 ※昭和44年12月23日 ※平成5年1月20日	宮古市	昭和31年7月17日
白 浜	宮古市白浜	第1種	昭和26年11月14日 ※昭和54年5月30日	宮古市	昭和31年7月17日
仲 組	(仲組・立浜地区) 宮古市重茂(鶉磯・境の神、戸の崎)	第1種	昭和34年12月15日 ※昭和52年3月3日 ※令和2年11月18日	宮古市	昭和35年3月29日
	(浦の沢・追切地区) 宮古市重茂(浦の沢、追切)				
	(大浜地区) 宮古市重茂(戸の崎)				
音 部	宮古市音部	第1種	昭和27年10月21日 昭和46年7月15日 ※昭和46年7月15日 ※平成7年8月21日 ※平成18年12月18日 ※平成25年6月3日	岩手県	昭和31年2月17日 昭和44年7月29日
重 茂	宮古市重茂	第2種	昭和27年10月21日 昭和57年2月1日 ※平成元年8月21日	岩手県	昭和31年2月17日 昭和52年7月21日
千 鷄	(千鷄地区) 宮古市重茂(千鷄)	第1種	昭和27年10月21日 ※昭和40年1月12日 ※昭和48年5月16日 ※令和2年10月23日	宮古市	昭和31年7月17日
	(姉吉地区) 宮古市重茂(姉吉)				
石 浜	(石浜地区) 宮古市重茂(石浜)	第1種	昭和27年10月21日 ※平成元年12月6日 ※令和2年10月23日	宮古市	昭和31年7月17日
	(川代地区) 宮古市重茂(川代)				

(※印は区域の変更による)

資料:岩手県沿岸広域振興局水産部宮古水産振興センター、宮古市水産課

3 官公庁等・水産関係団体

【官公庁等】

名 称	所 在 地	電話番号
国立宮古海上技術短期大学校	宮古市磯鶏二丁目5番10号	62-2340
宮古海上保安署	宮古市鯨ヶ崎下町2番33号 宮古北部港湾合同庁舎	62-6560
東北運輸局岩手運輸支局宮古庁舎	宮古市小山田一丁目1番1号 宮古合同庁舎	62-3500
函館税関釜石税関支署宮古出張所	宮古市小山田一丁目1番1号 宮古合同庁舎	62-6559
仙台検疫所宮古出張所	宮古市鯨ヶ崎下町2番33号 宮古北部港湾合同庁舎	022-367-8100 (仙台検疫所)
東北農政局岩手県拠点橋市庁舎	盛岡市盛岡駅前北通1番10号	019-624-1125
横浜植物防疫所塩釜支所	宮城県塩釜市貞山通三丁目4番1号	022-362-6916
東北地方整備局釜石港湾事務所	釜石市港町二丁目7番27号	0193-22-9111
自然環境局宮古自然保護官事務所	宮古市日立浜町11番30号	62-3912
沿岸広域振興局水産部 宮古水産振興センター	宮古市五月町1番20号	64-2216
沿岸広域振興局土木部 宮古土木センター	宮古市五月町1番20号	64-2221
国立研究開発法人水産研究・教育機構 水産技術研究所宮古庁舎	宮古市崎山第4地割9番地1	63-8121
岩手県立宮古水産高等学校	宮古市磯鶏三丁目9番1号	62-1430
岩手県立水産科学館	宮古市日立浜町32番地28	63-5353
宮古市産業振興部水産課	宮古市宮町一丁目1番30号	62-2111

(令和5年8月現在)

【水産関係団体】

名 称	所 在 地	電話番号
宮古漁業協同組合	宮古市光岸地4番40号	62-1234
重茂漁業協同組合	宮古市重茂第1地割37番地1	68-2211
田老町漁業協同組合	宮古市田老三丁目2番1号	87-2171
閉伊川漁業協同組合	宮古市宮町三丁目10番59号	62-8711
田老町河川漁業協同組合	宮古市田老一丁目3番4号	87-3114
宮古水産加工業協同組合	宮古市田老字西向山16番地4	87-2070
宮古市魚市場 (宮古漁業協同組合 市場総務部 総務課)	宮古市臨港通2番1号	62-1231
岩手県底曳網漁業協会	宮古市鉾ヶ崎上町3番18号	62-6067
宮古水産物商業会	宮古市千徳第13地割32番地15	62-1332
宮古冷凍事業協議会	宮古市臨港通2番1号	62-1231
宮古廻来船問屋組合	宮古市鉾ヶ崎上町6番28号	62-4808
宮古市廻来船誘致協議会	宮古市臨港通2番1号	62-1231
岩手県漁業協同組合連合会北部支所	宮古市津軽石第5地割74番地1	67-3366
津軽石さけ繁殖保護組合	宮古市津軽石第2地割32番地2	67-2744
宮古港海事振興会	宮古市宮町一丁目1番30号 宮古市産業振興部水産課内	62-2111
岩手県漁船海難防止・水難救済会宮古救難所	宮古市宮町一丁目1番30号 宮古市産業振興部水産課内	62-2111
宮古水産加工団地管理組合	宮古市臨港通232番2	64-5811
全国海友婦人会宮古支部	宮古市佐原四丁目4番10 5号	62-0576
岩手県遠洋まぐろ漁業者協会	宮古市鉾ヶ崎上町3番18号	63-7820

(令和5年8月現在)

4 漁業権漁場図

【宮古市①】

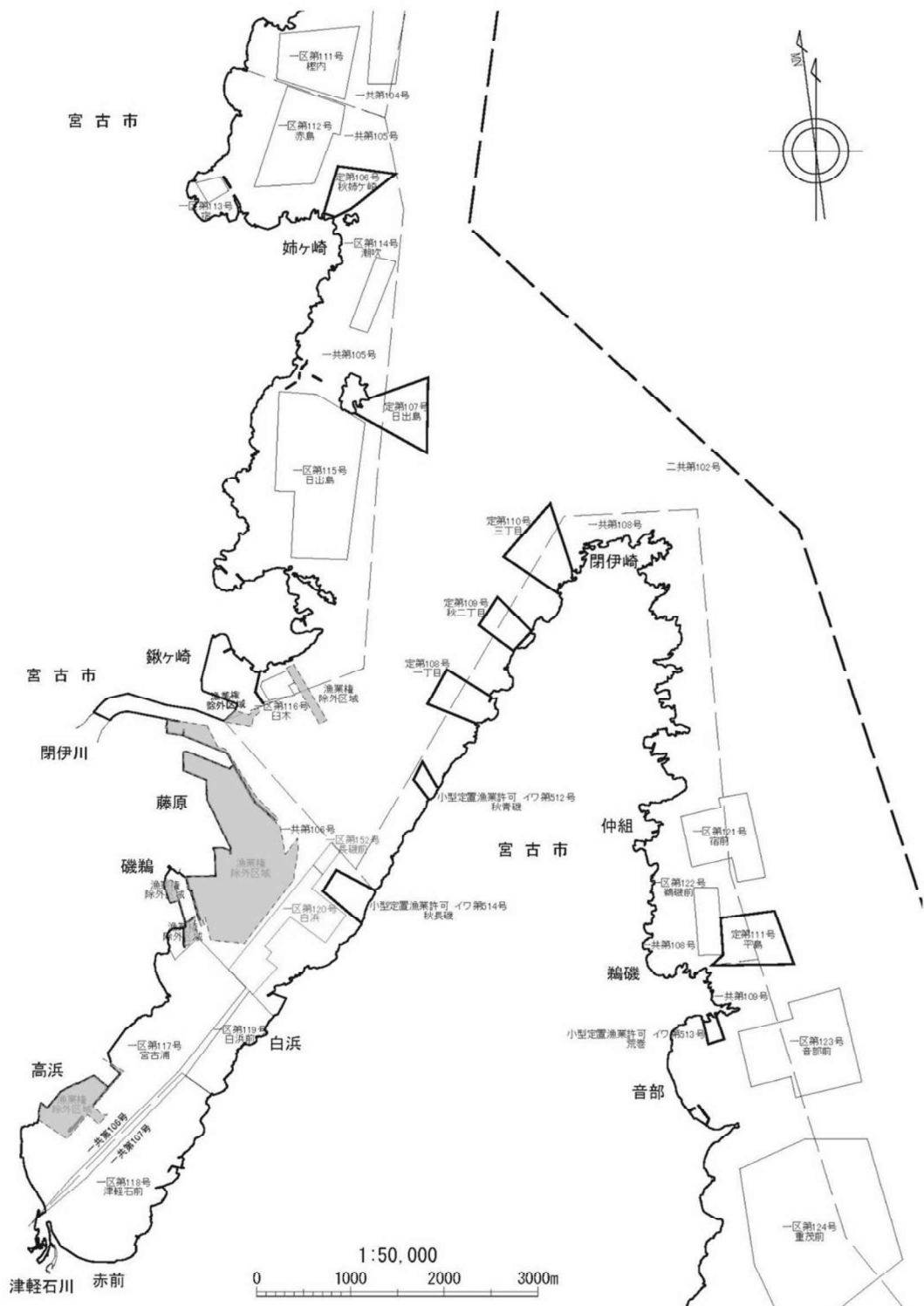

【宮古市②】

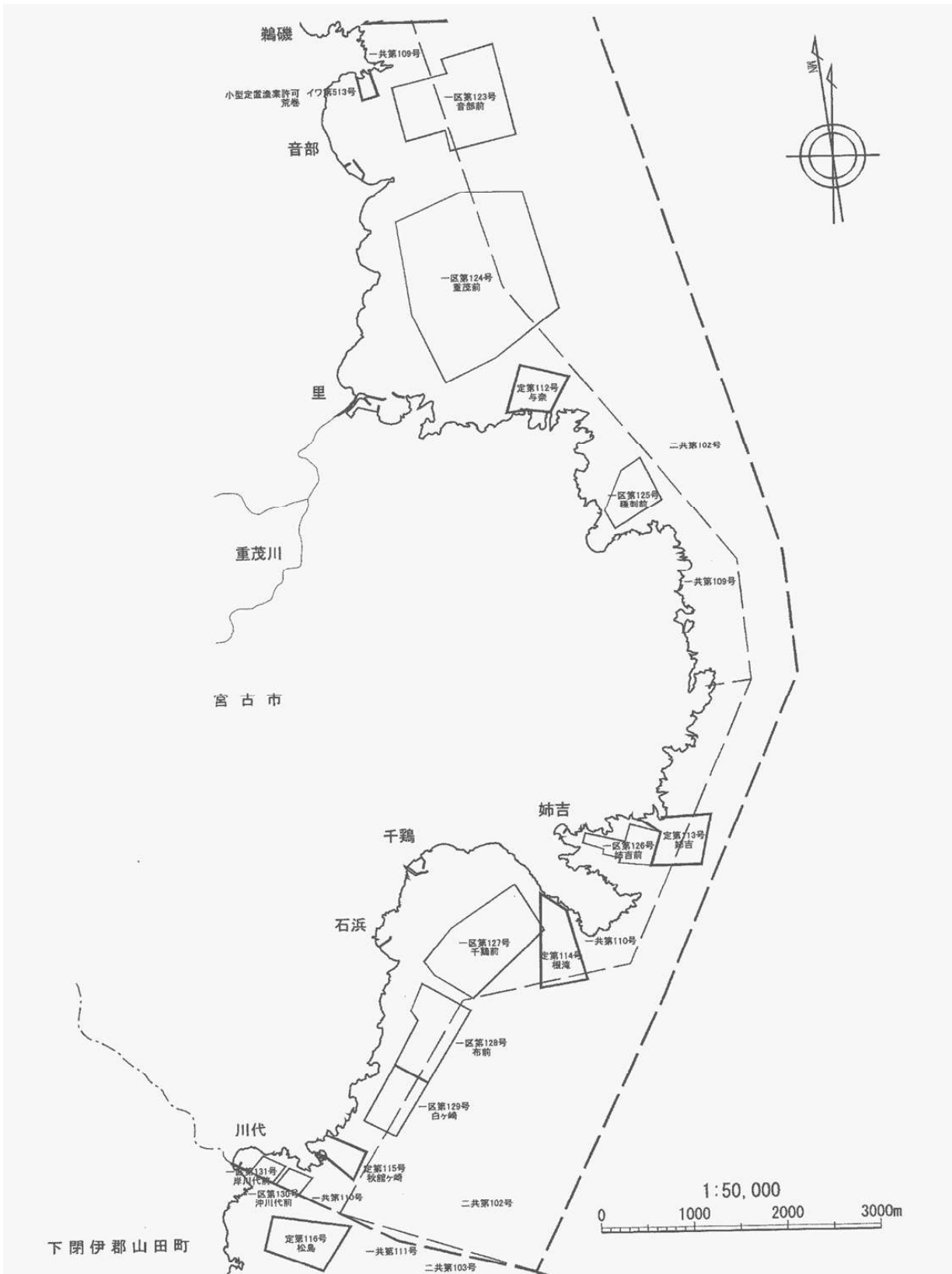

【宮古市③】

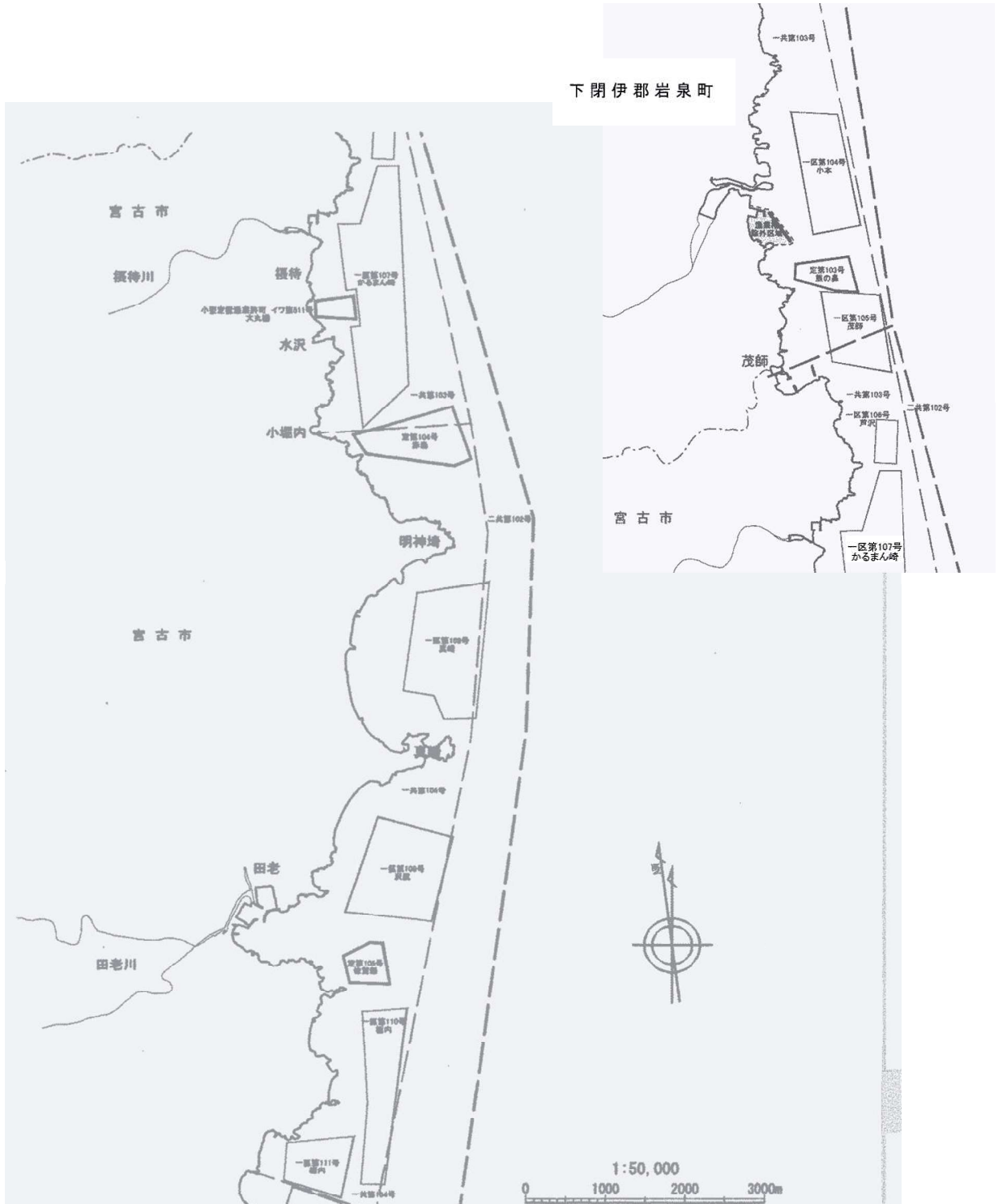

【表紙写真 令和4年度 小中学生 漁業体験学習】

- ①ウニ採り・殻剥き体験 田老第一中学校 田老魚市場
- ②ワカメ芯抜き体験 宮古市立津軽石小学校 宮古市重茂水産体験交流館えんやあどっと
- ③ホシガレイ見学 北上市立和賀東学校 高浜水産研究センター
- ④定置網見学 宮古市立重茂小学校 重茂地区館ヶ崎漁場

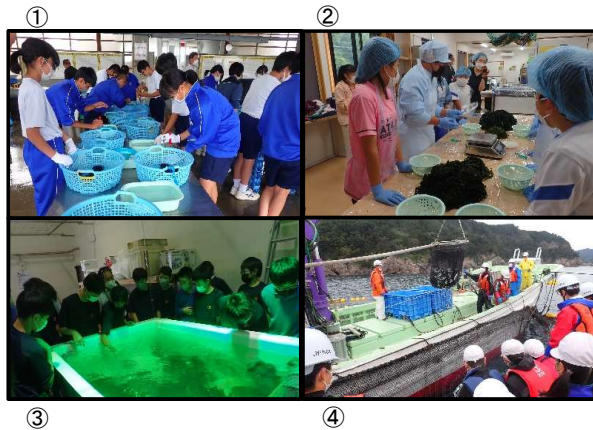

令和5年度

宮 古 の 水 産

令 和 5 年 8 月
岩 手 県 宮 古 市

宮古市産業振興部水産課
〒027-8501 岩手県宮古市宮町一丁目1番30号
TEL 0193-62-2111 FAX 0193-63-9116
ホームページアドレス <https://www.city.miyako.iwate.jp/>