

平成30年度

宮古の水産

『鮭のまち 宮古』を応援します！

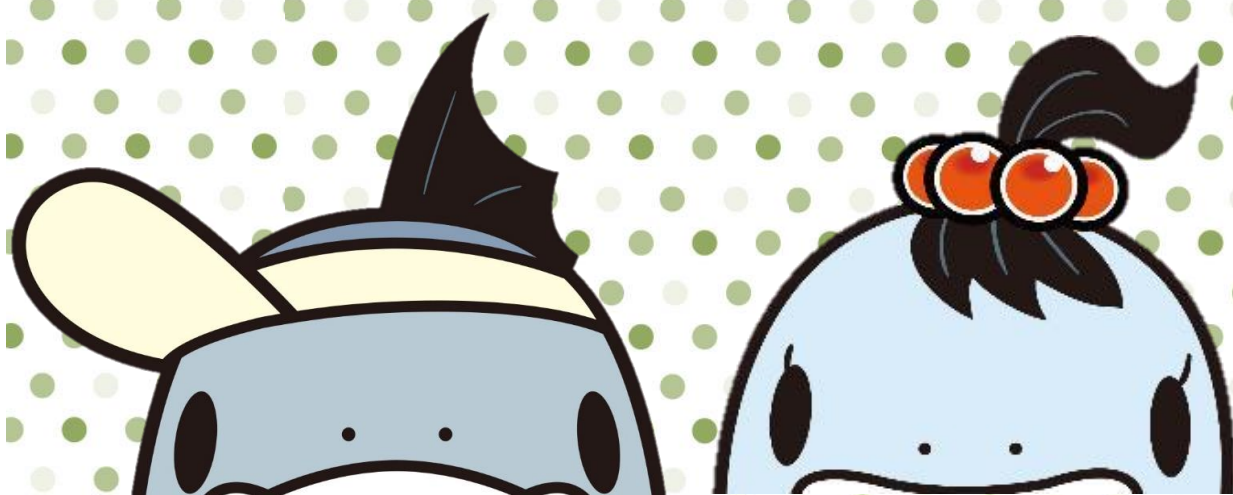

サーモンくん ・ みやこちゃん

岩手県 宮古市

平成30年度 宮古の水産 目次

1 水産統計	
(1) 一般	1～2
主とする漁業種別経営体数	1
経営組織別経営体数	1
階層別経営体数	1
漁協組合員数	2
(2) 魚市場	3～20
宮古市魚市場水揚高	3
宮古市魚市場水揚処理別内訳	4
宮古市魚市場漁業種別水揚高	5～6
宮古市魚市場主要漁業種別水揚数量・金額の推移	7～8
宮古市魚市場魚種別水揚高	9～10
宮古市魚市場主要魚種別水揚数量・金額の推移	11～12
宮古市魚市場漁業種別・地元・外来別水揚高	13～15
宮古市魚市場の概要	16
宮古市魚市場の位置図	17～18
田老魚市場水揚高	19
田老魚市場水揚処理別内訳	19
田老魚市場漁業種別水揚高	19
田老魚市場魚種別水揚高	19
田老魚市場漁業種別・地元・外来別水揚高	19
田老魚市場の概要	20
田老魚市場の位置図	20
(3) 浅海養殖業	21～24
養殖業行使者及び施設数	21～22
養殖生産の推移	23～24
(4) 採介藻漁業生産の推移	25～26
(5) 種苗放流実績	27～28
うに・あわびの種苗放流数	27
あさり・なまこ・ほっきの種苗放流数	28
(6) さけ・ますの増殖	28～37
鮭稚魚放流尾数の推移	29
鮭水揚量の推移	30
市内さけ・ますふ化場の概要	31
市内さけ・ますふ化場の平面図	32～37
(7) 内水面漁業の増殖（内水面魚種稚魚放流尾数の推移）	38
閉伊川水系	38
津軽石川水系	38
田老川水系	38
撰待川水系	38
2 漁港	
漁港位置図（1）	39
漁港位置図（2）	40
漁港施設の概要	41～42
各漁港の沿革	43
3 水産関係団体	
官公庁等	44
水産関係団体	45
4 漁業権漁場図	
宮古市①	46
宮古市②	47
宮古市③	48

※端数処理により、記載した数字の和が、合計欄の数字と必ずしも一致しない統計表がある

1 水産統計

(1) 一般

【主とする漁業種類別経営体数】

単位:経営体

年	漁業種類 漁協	沖合底曳網	沖合底曳網	船	刺	さんま棒受網	大型定置網	小型定置網	その他の網漁業	遠洋まぐろはえ縄	その他のはえ縄	沿岸いか釣	曳縄釣	その他の釣	採貝・採藻	その他の漁業	ほたてがい養殖	かき類養殖	ほや類養殖	こんぶ類養殖	わかめ類養殖	計
		1隻曳	2隻曳	曳網	網																	
25	宮古	1	3	-	8	-	2	-	8	1	13	1	-	9	147	35	3	2	-	20	8	261
	重茂	-	-	2	3	1	1	-	-	-	-	2	-	-	8	1	-	-	-	87	37	142
	田老	-	-	-	2	-	1	-	-	-	-	-	-	-	31	6	-	-	-	30	38	108
	計	1	3	2	13	1	4	0	8	1	13	3	0	9	186	42	3	2	0	137	83	511

資料:漁業センサス

【経営組織別経営体数】

単位:経営体

年	区分 漁協	経営組織						計
		個人経営	会社経営	漁協経営	漁業生産 組合経営	共同経営	その他	
25	宮古	255	5	1	-	-	-	261
	重茂	141	-	1	-	-	-	142
	田老	107	-	1	-	-	-	108
	計	503	5	3	0	0	0	511

資料:漁業センサス

【階層別経営体数】

単位:経営体

年	階層 漁協	漁船非 使用	無動力 船	船外機付 漁船	動力船											大型定置網	小型定置網	かき養殖	こんぶ養殖	わかめ養殖	ほたて養殖	合計	
					計	1t未満	1t以上 3t未満	3t以上 5t未満	5t以上 10t未満	10t以上 20t未満	20t以上 30t未満	30t以上 50t未満	50t以上 100t未満	100t以上 500t未満	500t以上 1,000t未満								1,000t以上
25	宮古	-	1	195	30	5	2	8	9	1	-	-	3	-	1	1	2	-	2	20	8	3	261
	重茂	-	-	11	6	-	-	1	4	-	1	-	-	-	-	-	1	-	-	87	37	-	142
	田老	-	-	33	6	-	2	3	1	-	-	-	-	-	-	-	1	-	-	30	38	-	108
	計	-	1	239	42	5	4	12	14	1	1	0	3	0	1	1	4	0	2	137	83	3	511

資料:漁業センサス

【漁協組合員数】

単位：人

漁協	年度	H17	18	19	20	21	22	23	24	25	26	27	28	29
	区分													
宮古	正組合員	842	814	784	748	730	691	659	630	602	528	521	501	505
	准組合員	1,130	688	687	685	651	640	617	599	591	632	607	591	572
	計	1,972	1,502	1,471	1,433	1,381	1,331	1,276	1,229	1,193	1,160	1,128	1,092	1,077
重茂	正組合員	550	546	537	534	529	524	514	501	499	484	476	468	473
	准組合員	54	55	56	54	52	50	45	49	48	45	45	48	42
	計	604	601	593	588	581	574	559	550	547	529	521	516	515
田老	正組合員	550	534	525	520	504	478	448	421	405	391	375	369	359
	准組合員	219	217	208	186	189	179	163	164	169	162	160	143	144
	計	769	751	733	706	693	657	611	585	574	553	535	512	503
計	正組合員	1,942	1,894	1,846	1,802	1,763	1,693	1,621	1,552	1,506	1,403	1,372	1,338	1,337
	准組合員	1,403	960	951	925	892	869	825	812	808	839	812	782	758
	計	3,345	2,854	2,797	2,727	2,655	2,562	2,446	2,364	2,314	2,242	2,184	2,120	2,095

資料：宮古漁協、重茂漁協、田老町漁協業務報告書

【宮古市魚市場 水揚高】

単位[数量:kg 金額:円]

年度	実隻数	延隻数	数量	金額	1kg当り 平均単価	年度	実隻数	延隻数	数量	金額	1kg当り 平均単価
昭33	1,900	23,672	43,628,324	1,289,198,657	30	63	2,609	55,845	116,399,490	11,083,032,792	95
34	2,101	23,290	43,145,471	1,577,699,051	37	平元	2,149	53,967	81,627,594	9,827,630,795	120
35	2,525	26,632	27,815,363	1,720,409,815	62	2	2,072	53,882	74,342,628	10,476,692,146	141
36	2,414	26,749	39,568,782	1,739,557,437	44	3	2,322	48,301	69,781,817	11,851,775,440	170
37	2,719	30,015	43,929,188	1,900,664,135	43	4	2,626	43,481	54,762,103	9,713,444,096	177
38	2,214	35,128	30,633,175	2,386,378,012	78	5	2,456	44,119	49,983,875	9,261,299,500	185
39	2,552	26,827	30,047,700	2,033,457,997	68	6	2,598	41,162	47,072,834	8,800,290,584	187
40	2,248	28,862	29,807,813	2,742,536,803	92	7	2,410	41,984	48,756,567	7,244,157,799	149
41	2,664	28,794	44,588,140	3,452,732,183	77	8	2,255	40,468	60,060,340	8,505,013,543	142
42	2,668	30,150	42,221,147	3,776,163,709	89	9	2,477	44,629	53,151,869	8,778,829,483	165
43	1,928	26,263	42,688,908	2,896,971,210	68	10	2,320	41,589	44,905,634	10,250,217,933	228
44	2,011	31,582	41,332,798	5,004,853,159	121	11	2,240	37,762	42,213,923	9,631,867,079	228
45	2,392	30,455	39,665,856	4,039,608,703	102	12	2,460	40,719	44,989,016	9,336,515,822	208
46	2,533	32,092	42,415,511	4,951,868,888	117	13	2,239	39,501	43,127,744	7,008,340,551	163
47	2,809	35,985	41,893,017	4,295,157,786	103	14	2,376	43,703	41,503,832	8,631,842,205	208
48	1,835	38,318	37,809,235	5,260,279,215	139	15	2,189	41,856	39,937,246	5,457,157,991	137
49	1,677	38,699	28,183,688	5,424,998,956	193	16	2,236	42,935	54,103,821	7,469,637,341	138
50	1,504	42,851	34,998,388	7,886,032,508	225	17	1,933	38,368	46,895,705	6,700,455,770	143
51	1,395	39,454	30,725,808	9,404,902,664	306	18	2,067	40,037	47,067,277	7,749,554,769	165
52	1,466	39,579	40,639,770	11,026,859,316	271	19	1,938	40,440	50,721,622	8,625,920,805	170
53	1,757	39,806	45,669,882	10,340,544,165	226	20	1,796	37,182	53,196,685	7,505,667,511	141
54	1,301	38,076	49,926,910	10,465,992,535	210	21	1,877	37,417	45,233,746	6,343,826,089	140
55	1,450	39,371	43,774,399	10,800,735,489	247	22	1,764	30,781	43,755,924	7,438,425,355	170
56	1,689	38,384	37,358,388	10,740,775,482	287	23	831	14,300	36,714,444	6,216,995,215	169
57	1,231	41,364	57,670,938	14,022,211,541	243	24	1,176	21,540	40,058,559	6,000,287,540	150
58	1,315	43,891	107,793,871	10,933,626,418	101	25	1,304	25,348	33,503,415	6,704,268,747	200
59	3,004	56,917	134,329,198	14,727,478,196	110	26	1,335	27,054	41,346,770	8,423,218,343	204
60	2,842	53,133	78,232,547	12,048,165,899	154	27	1,239	26,076	28,318,982	7,470,688,247	264
61	2,863	58,269	130,649,911	12,313,997,209	94	28	1,185	24,939	23,899,222	8,196,196,030	343
62	3,029	61,023	96,115,106	11,015,352,528	115	29	1,393	27,668	16,811,105	6,320,857,947	376

※平元～ 税込3%、平9～ 税込5%、平26～ 税込8%

資料:地方卸売市場宮古市魚市場水揚高統計

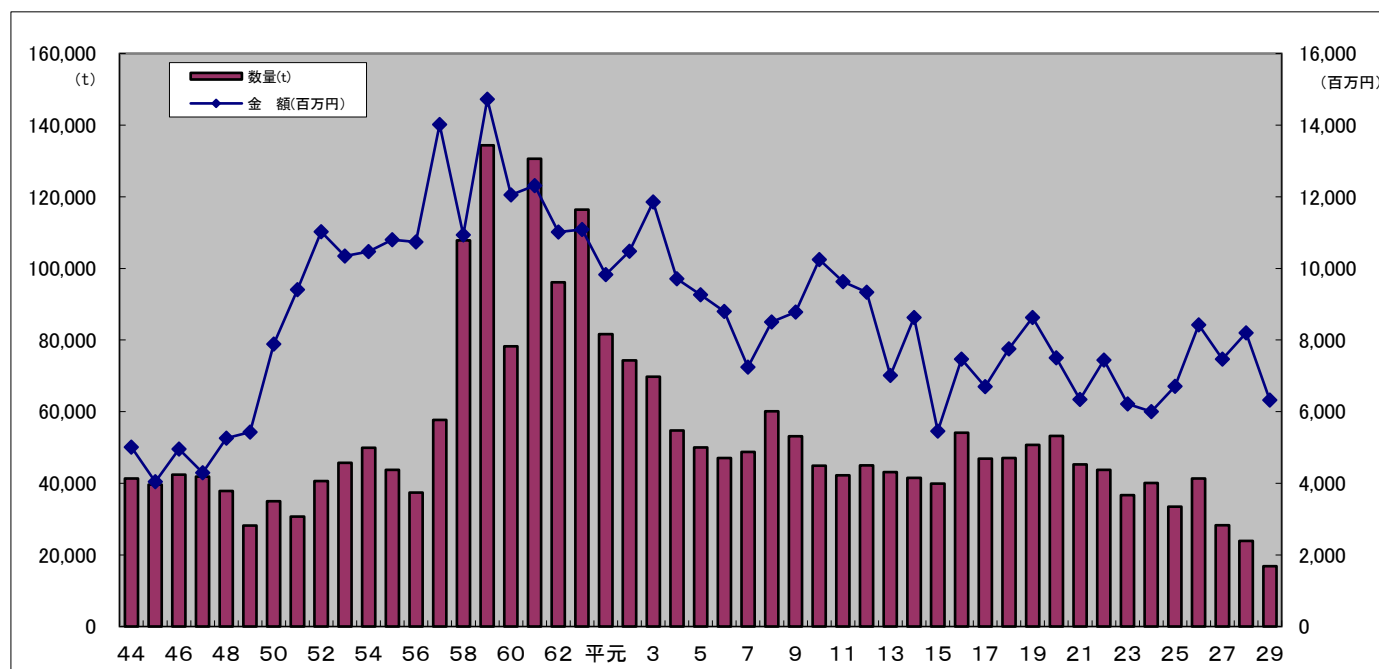

【宮古市魚市場 水揚処理別内訳】

単位[数量：t 割合：%]

年度	鮮魚出荷		鮮魚地元消費		加工		冷凍		缶詰		計	
	数量	割合	数量	割合	数量	割合	数量	割合	数量	割合	数量	割合
昭55	21,031	48.0	3,293	7.5	4,406	10.1	14,051	32.1	993	2.3	43,774	100.0
56	18,226	48.8	3,256	8.7	2,597	7.0	13,093	35.0	186	0.5	37,358	100.0
57	21,915	38.0	1,153	2.0	10,381	18.0	23,645	41.0	577	1.0	57,671	100.0
58	42,901	39.8	2,263	2.1	25,654	23.8	36,002	33.4	973	0.9	107,793	100.0
59	67,319	50.1	2,392	1.8	1,895	1.4	61,578	45.8	1,145	0.9	134,329	100.0
60	37,633	48.1	623	0.8	1,252	1.6	37,890	48.4	835	1.1	78,233	100.0
61	67,073	51.3	2,877	2.2	2,081	1.6	56,962	43.6	1,657	1.3	130,650	100.0
62	57,838	60.1	2,067	2.2	2,687	2.8	32,641	34.0	882	0.9	96,115	100.0
63	57,062	49.0	2,106	1.8	3,472	3.0	52,848	45.4	911	0.8	116,399	100.0
平成	35,100	43.0	2,857	3.5	4,082	5.0	38,773	47.5	816	1.0	81,628	100.0
2	28,642	38.5	2,498	3.4	10,108	13.6	32,278	43.4	817	1.1	74,343	100.0
3	29,130	41.7	2,361	3.4	2,414	3.5	35,334	50.6	543	0.8	69,782	100.0
4	28,551	52.2	3,250	5.9	3,507	6.4	18,470	33.7	984	1.8	54,762	100.0
5	19,884	39.8	3,094	6.2	4,500	9.0	21,466	42.9	1,040	2.1	49,984	100.0
6	12,804	27.2	2,259	4.8	10,968	23.3	19,112	40.6	1,930	4.1	47,073	100.0
7	13,736	28.2	2,052	4.2	4,441	9.1	23,927	49.1	4,601	9.4	48,757	100.0
8	17,704	29.5	3,545	5.9	7,236	12.0	26,596	44.3	4,979	8.3	60,060	100.0
9	15,701	29.5	3,299	6.2	5,501	10.4	23,852	44.9	4,799	9.0	53,152	100.0
10	14,977	33.3	2,097	4.7	5,524	12.3	20,007	44.6	2,301	5.1	44,906	100.0
11	14,714	34.9	2,100	5.0	5,200	12.3	18,200	43.1	2,000	4.7	42,214	100.0
12	16,189	36.0	2,000	4.4	5,000	11.1	19,700	43.8	2,100	4.7	44,989	100.0
13	13,028	30.2	2,100	4.9	5,000	11.6	20,000	46.4	3,000	6.9	43,128	100.0
14	14,203	34.2	1,800	4.3	5,500	13.3	18,000	43.4	2,000	4.8	41,503	100.0
15	13,337	33.4	1,600	4.0	5,000	12.5	17,500	43.8	2,500	6.3	39,937	100.0
16	16,604	30.7	2,500	4.6	6,000	11.1	27,000	49.9	2,000	3.7	54,104	100.0
17	15,396	32.8	3,500	7.5	3,000	6.4	23,000	49.0	2,000	4.3	46,896	100.0
18	14,667	31.2	2,500	5.3	3,700	7.9	24,000	51.0	2,200	4.7	47,067	100.0
19	12,300	24.2	2,150	4.2	5,150	10.2	30,372	59.9	750	1.5	50,722	100.0
20	36,619	68.8	1,873	3.5	2,390	4.5	11,315	21.3	1,000	1.9	53,197	100.0
21	25,178	55.7	2,720	6.0	3,320	7.3	13,756	30.4	260	0.6	45,234	100.0
22	14,061	32.1	4,682	10.7	4,965	11.4	18,543	42.4	1,504	3.4	43,755	100.0
23	11,723	31.9	4,191	11.4	2,943	8.0	16,985	46.3	872	2.4	36,714	100.0
24	15,623	39.0	4,667	11.7	3,418	8.5	15,001	37.4	1,350	3.4	40,059	100.0
25	13,890	41.5	3,818	11.4	3,529	10.5	11,535	34.4	731	2.2	33,503	100.0
26	14,903	36.0	4,584	11.1	7,696	18.6	11,829	28.6	2,335	5.7	41,347	100.0
27	9,225	32.6	5,756	20.3	5,094	18.0	6,972	24.6	1,272	4.5	28,319	100.0
28	9,596	40.1	3,992	16.7	3,144	13.2	6,157	25.8	1,010	4.2	23,899	100.0
29	6,745	40.1	3,940	23.4	2,941	17.5	3,050	18.2	135	0.8	16,811	100.0

資料：地方卸売市場宮古市魚市場水揚高統計

【宮古市魚市場 漁業種類別水揚高】

種 類	年度	H20	21	22	23	24
	区分					
定 置	数量	6,788	6,161	6,536	8,038	4,644
	金額	2,109,944	1,454,561	1,937,724	2,249,652	1,347,483
沖 合 底 曳	数量	15,250	17,558	17,267	15,236	18,794
	金額	1,734,303	1,562,493	1,797,873	1,582,066	2,037,942
ま ぐ ろ 延 縄	数量	-	-	-	-	-
	金額	-	-	-	-	-
ま ぐ ろ ・ か じ き 流 網	数量	272	137	96	32	78
	金額	102,491	71,369	47,006	12,384	31,628
さ ん ま 棒 受	数量	23,500	13,295	15,039	8,718	10,549
	金額	1,140,546	975,457	1,781,346	924,006	842,121
い か 釣	数量	581	947	844	793	383
	金額	159,743	234,145	240,071	208,134	105,386
い わ し ま き 網	数量	-	-	-	-	-
	金額	-	-	-	-	-
さ ば ま き 網	数量	-	-	-	-	-
	金額	-	-	-	-	-
か つ お ・ ま ぐ ろ ま き 網	数量	-	-	-	-	-
	金額	-	-	-	-	-
さ け 延 縄	数量	288	483	157	60	138
	金額	118,318	137,443	68,704	39,147	80,399
し ら す 棒 受	数量	6	9	3	0	1
	金額	6,259	7,337	2,603	0	1,346
い か 流 網	数量	-	-	-	-	-
	金額	-	-	-	-	-
陸 送	数量	859	647	367	248	420
	金額	216,979	204,836	167,196	137,338	130,919
そ の 他	数量	5,653	5,997	3,447	3,589	5,052
	金額	1,917,085	1,696,185	1,395,902	1,064,268	1,423,064
計	数量	53,197	45,234	43,756	36,714	40,059
	金額	7,505,668	6,343,826	7,438,425	6,216,995	6,000,288

単位[数量：t 金額：千円]

種 類	年度	25	26	27	28	29
	区分					
定 置	数量	5,054	6,314	4,541	3,791	3,449
	金額	1,482,002	2,186,602	1,427,487	1,874,736	1,628,216
沖 合 底 曳	数量	17,289	18,634	14,507	10,121	7,563
	金額	2,397,442	2,730,478	2,820,575	3,220,360	2,165,136
ま ぐ ろ 延 縄	数量	-	-	-	-	-
	金額	-	-	-	-	-
ま ぐ ろ ・ か じ き 流 網	数量	11	18	3	1	4
	金額	6,748	13,701	1,389	395	2,790
さ ん ま 棒 受	数量	5,544	10,593	4,141	6,042	1,350
	金額	896,819	1,109,398	895,994	1,102,636	334,301
い か 釣	数量	865	806	64	92	43
	金額	240,910	247,733	25,655	44,754	24,301
い わ し ま き 網	数量	-	-	-	-	-
	金額	-	-	-	-	-
さ ば ま き 網	数量	-	-	-	-	-
	金額	-	-	-	-	-
か つ お ・ ま ぐ ろ ま き 網	数量	-	-	-	-	-
	金額	-	-	-	-	-
さ け 延 縄	数量	181	121	19	60	71
	金額	72,883	59,364	11,033	40,425	60,359
し ら す 棒 受	数量	5	0	10	10	333
	金額	3,138	182	4,352	10,557	42,623
い か 流 網	数量	-	-	-	-	-
	金額	-	-	-	-	-
陸 送	数量	399	555	477	458	201
	金額	110,724	93,359	87,247	70,451	40,100
そ の 他	数量	4,155	4,306	4,557	3,324	3,797
	金額	1,493,603	1,982,401	2,196,956	1,831,882	2,023,032
計	数量	33,503	41,347	28,319	23,899	16,811
	金額	6,704,269	8,423,218	7,470,688	8,196,196	6,320,858

資料：地方卸売市場宮古市魚市場水揚高統計

宮古市魚市場 主要漁業種類別水揚数量の推移(最近10ヶ年)

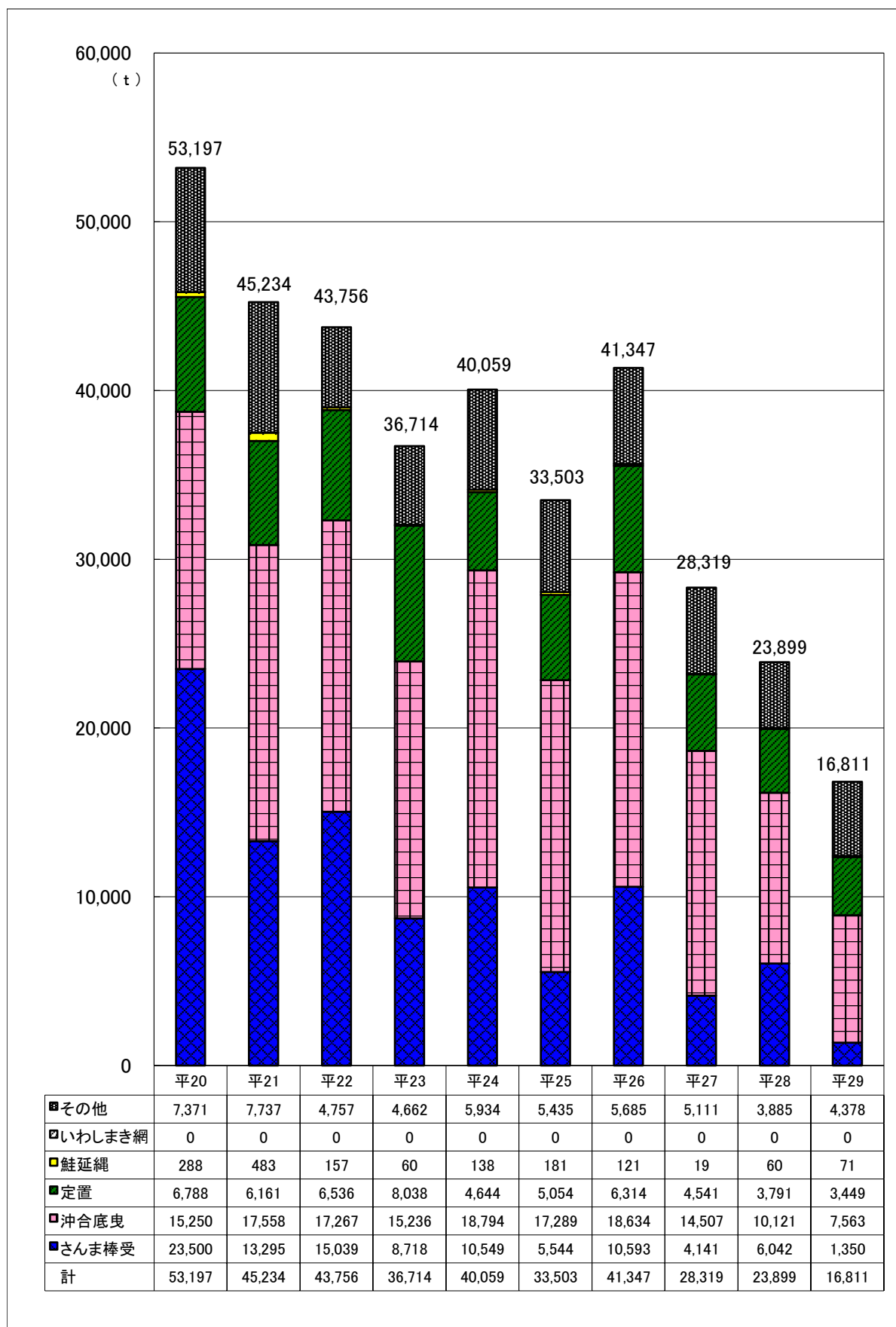

宮古市魚市場 主要漁業種類別水揚金額の推移(最近10ヶ年)

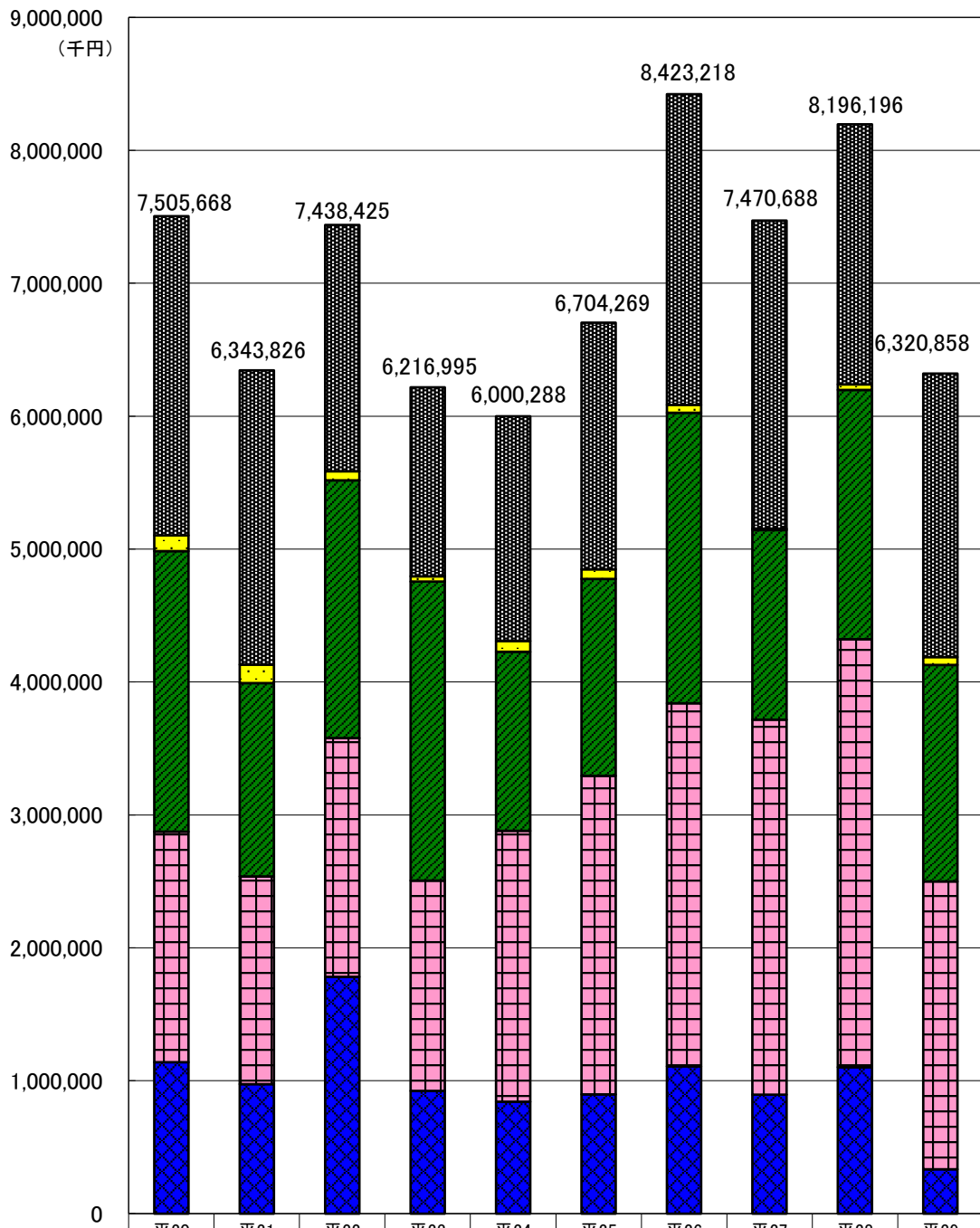

	平20	平21	平22	平23	平24	平25	平26	平27	平28	平29
■その他	2,402,557	2,213,872	1,852,778	1,422,124	1,692,343	1,855,123	2,337,376	2,315,599	1,958,039	2,132,846
□いわしまき網	0	0	0	0	0	0	0	0	0	0
■鮭延縄	118,318	137,443	68,704	39,147	80,399	72,883	59,364	11,033	40,425	60,359
■定置	2,109,944	1,454,561	1,937,724	2,249,652	1,347,483	1,482,002	2,186,602	1,427,487	1,874,736	1,628,216
■沖合底曳	1,734,303	1,562,493	1,797,873	1,582,066	2,037,942	2,397,442	2,730,478	2,820,575	3,220,360	2,165,136
■さんま棒受	1,140,546	975,457	1,781,346	924,006	842,121	896,819	1,109,398	895,994	1,102,636	334,301
計	7,505,668	6,343,826	7,438,425	6,216,995	6,000,288	6,704,269	8,423,218	7,470,688	8,196,196	6,320,858

【宮古市魚市場 魚種別水揚高】

種 類	年度	H20	21	22	23	24
	区分					
ま ぐ ろ	数量	74	46	21	24	12
	金額	64,863	83,980	34,950	45,897	23,070
か じ き	数量	133	109	76	26	78
	金額	80,276	68,864	42,055	13,064	36,012
さ め	数量	122	56	33	37	38
	金額	16,823	5,250	4,232	4,734	3,325
さ け	数量	4,517	5,354	3,858	2,664	1,850
	金額	1,912,200	1,376,484	1,795,126	1,676,547	1,093,205
ま す	数量	82	66	76	518	22
	金額	59,208	48,254	49,387	195,781	30,329
い わ し	数量	31	31	133	51	56
	金額	1,731	3,537	3,998	2,101	3,022
い か	数量	5,048	5,273	4,209	6,324	5,870
	金額	740,672	757,348	979,172	1,211,169	1,198,574
さ ば	数量	1,402	963	1,933	2,401	1,475
	金額	100,412	50,155	148,939	132,844	91,816
ぶ り 類	数量	396	395	539	1,935	937
	金額	57,726	49,614	48,136	182,247	99,558
た ら	数量	7,516	8,552	10,219	6,413	9,779
	金額	1,228,699	994,544	1,060,785	797,714	1,078,687
す け とう たら	数量	5,407	5,873	4,654	4,984	5,444
	金額	480,100	342,839	273,633	164,439	269,224
ひ ら め	数量	18	20	18	16	20
	金額	23,151	21,814	19,801	18,619	25,111
か れ い	数量	150	172	218	157	212
	金額	110,193	101,019	89,067	86,360	106,623
し ら す	数量	6	9	3	0	1
	金額	6,259	7,343	2,603	205	1,346
さ ん ま	数量	23,501	13,308	15,041	8,718	10,552
	金額	1,141,175	976,510	1,781,581	924,013	842,227
そ の 他	数量	4,794	5,007	2,725	2,446	3,713
	金額	1,482,180	1,456,271	1,104,960	761,261	1,098,159
計	数量	53,197	45,234	43,756	36,714	40,059
	金額	7,505,668	6,343,826	7,438,425	6,216,995	6,000,288

単位[数量：t 金額：千円]

種 類	年度	25	26	27	28	29
	区分					
ま ぐ ろ	数量	11	24	9	12	8
	金額	16,446	37,130	16,508	18,381	8,698
か じ き	数量	17	24	15	15	22
	金額	13,130	21,764	14,722	16,185	22,121
さ め	数量	42	55	68	39	23
	金額	2,569	4,399	4,084	3,495	2,392
さ け	数量	3,060	3,819	1,820	2,082	1,392
	金額	1,226,224	1,867,400	1,105,584	1,624,618	1,368,444
ま す	数量	46	23	12	18	15
	金額	37,405	30,942	23,845	26,381	23,305
い わ し	数量	113	259	131	48	245
	金額	5,591	10,184	4,807	1,546	11,115
い か	数量	5,520	5,870	5,189	3,237	2,147
	金額	1,428,598	1,414,519	1,403,314	2,125,653	1,139,626
さ ば	数量	886	1,082	1,774	1,037	1,583
	金額	76,289	76,627	99,876	71,688	120,060
ぶ り 類	数量	808	667	682	593	1,241
	金額	96,101	105,422	108,282	110,294	200,333
た ら	数量	9,697	8,880	6,483	3,331	2,441
	金額	1,356,069	1,800,079	1,831,068	1,191,029	920,155
す け とう たら	数量	4,952	7,395	4,708	4,596	2,659
	金額	306,709	628,919	295,038	298,747	189,008
ひ ら め	数量	32	33	23	21	15
	金額	31,561	33,242	29,204	26,311	20,863
か れ い	数量	241	230	314	289	306
	金額	118,761	127,649	159,684	137,487	148,593
し ら す	数量	5	0	10	10	333
	金額	3,146	182	4,352	10,557	42,624
さ ん ま	数量	5,544	10,593	4,141	6,042	1,350
	金額	896,859	1,109,398	895,994	1,102,636	334,321
そ の 他	数量	2,529	2,393	2,940	2,529	3,031
	金額	1,088,811	1,155,362	1,474,326	1,431,188	1,769,200
計	数量	33,503	41,347	28,319	23,899	16,811
	金額	6,704,269	8,423,218	7,470,688	8,196,196	6,320,858

資料：地方卸売市場宮古市魚市場水揚高統計

宮古市魚市場 主要魚種別水揚数量の推移(最近10ヶ年)

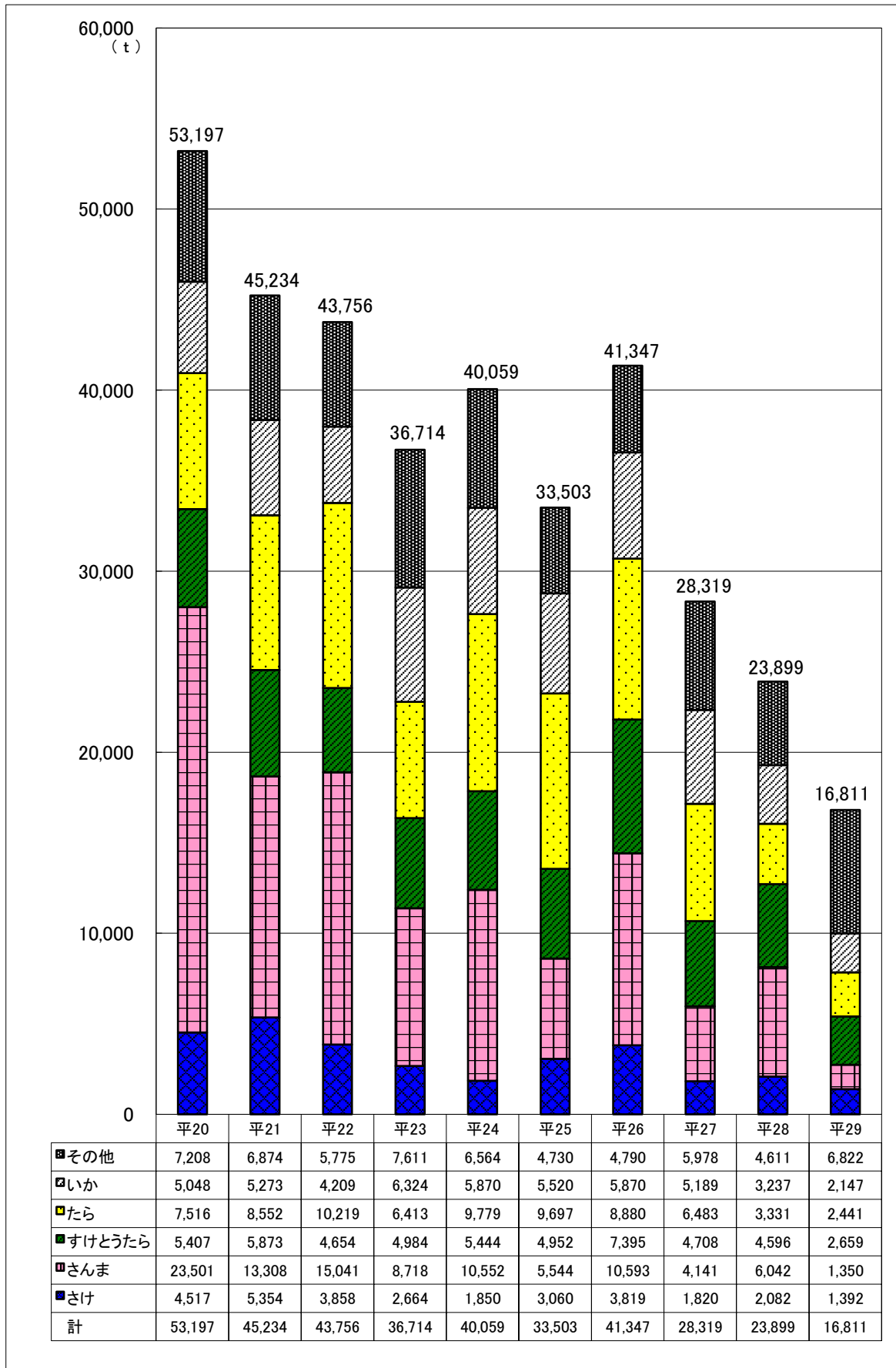

宮古市魚市場 主要魚種別水揚金額の推移(最近10ヶ年)

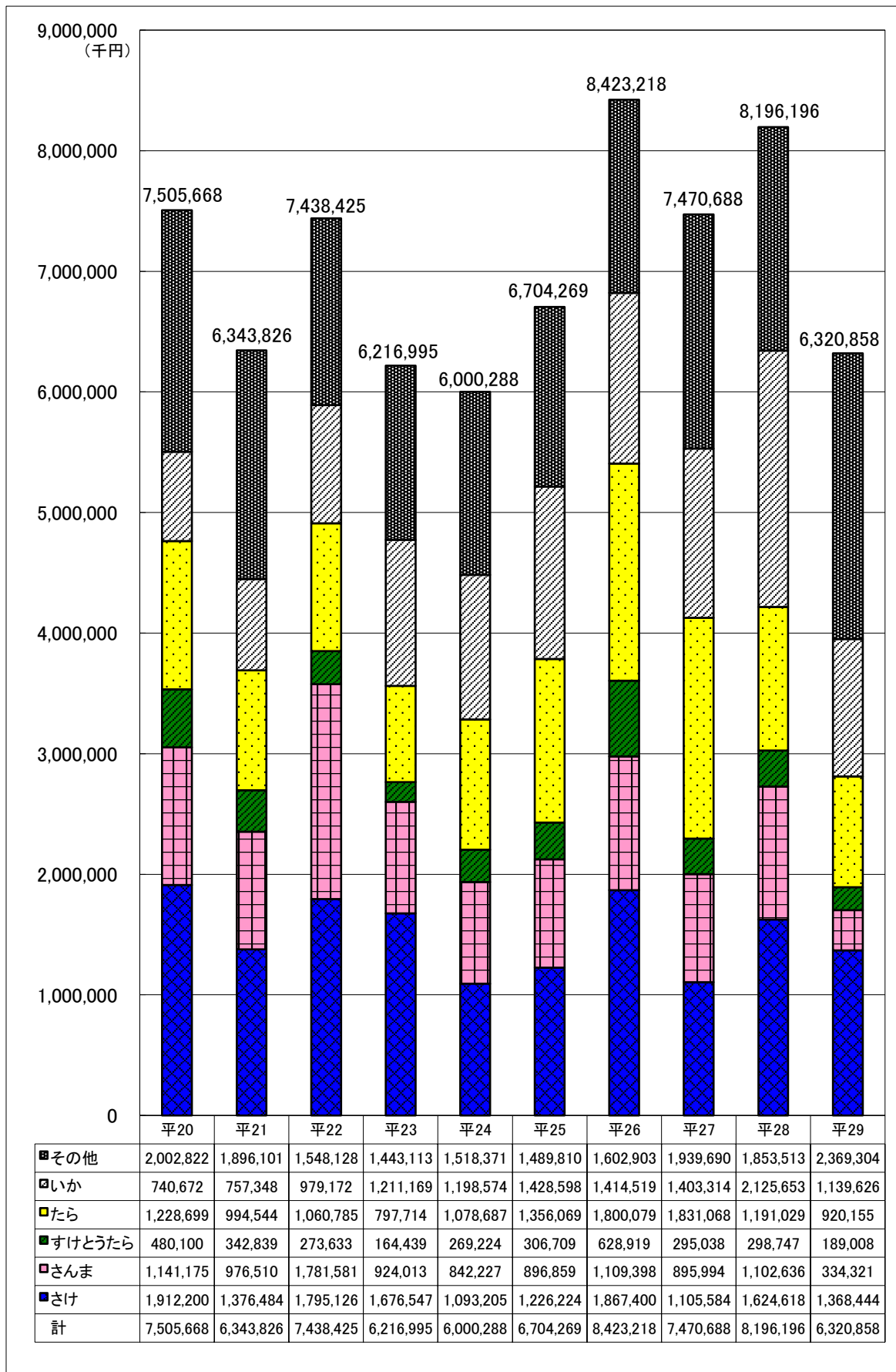

【宮古市魚市場 漁業種類別・地元・外来別水揚高】

区 分	H18				19				20				21				
	実隻数	延隻数	数量	金額	実隻数	延隻数	数量	金額	実隻数	延隻数	数量	金額	実隻数	延隻数	数量	金額	
定 置	地元船	20	1,851	7,003	1,999,538	17	1,909	8,948	2,667,289	17	1,963	6,788	2,109,931	15	1,645	6,160	1,454,175
	外来船	1	6	2	399	1	20	6	1,940	1	1	0	13	2	4	1	386
	計	21	1,857	7,004	1,999,937	18	1,929	8,954	2,669,229	18	1,964	6,788	2,109,944	17	1,649	6,161	1,454,561
沖 合 底 曳	地元船	3	489	7,030	1,009,888	3	499	5,921	805,387	3	502	6,634	819,808	3	511	7,238	698,484
	外来船	4	512	7,716	1,044,009	4	485	6,622	845,508	4	528	8,616	914,495	4	549	10,320	864,009
	計	7	1,001	14,746	2,053,897	7	984	12,543	1,650,895	7	1,030	15,250	1,734,303	7	1,060	17,558	1,562,493
ま ぐ ろ 延 縄	地元船	-	-	-	-	-	-	-	-	-	-	-	-	-	-	-	-
	外来船	-	-	-	-	-	-	-	-	-	-	-	-	-	-	-	-
	計	-	-	-	-	-	-	-	-	-	-	-	-	-	-	-	-
ま ぐ ろ ・ か じ き 網	地元船	-	-	-	-	-	-	-	-	-	-	-	-	-	-	-	-
	外来船	25	119	296	129,179	28	103	170	71,877	26	123	272	102,491	24	118	137	71,369
	計	25	119	296	129,179	28	103	170	71,877	26	123	272	102,491	24	118	137	71,369
さ ん ま 棒 受	地元船	1	6	96	4,533	1	15	298	13,872	1	26	554	20,226	1	12	154	4,763
	外来船	86	320	16,668	1,046,654	97	490	19,698	1,267,891	91	452	22,946	1,120,320	96	396	13,141	970,694
	計	87	326	16,764	1,051,187	98	505	19,996	1,281,763	92	478	23,500	1,140,546	97	408	13,295	975,457
い か 釣	地元船	15	282	110	39,055	11	517	517	112,063	12	377	283	75,421	12	391	299	73,735
	外来船	26	585	147	49,179	23	787	343	89,517	22	821	298	84,322	41	958	648	160,410
	計	41	867	257	88,234	34	1,304	860	201,580	34	1,198	581	159,743	53	1,349	947	234,145
い わ し ま き 網	地元船	-	-	-	-	-	-	-	-	-	-	-	-	-	-	-	-
	外来船	-	-	-	-	-	-	-	-	-	-	-	-	-	-	-	-
	計	-	-	-	-	-	-	-	-	-	-	-	-	-	-	-	-
さ ば ま き 網	地元船	-	-	-	-	-	-	-	-	-	-	-	-	-	-	-	-
	外来船	-	-	-	-	-	-	-	-	-	-	-	-	-	-	-	-
	計	-	-	-	-	-	-	-	-	-	-	-	-	-	-	-	-
か つ お ・ ま ぐ ろ 網	地元船	-	-	-	-	-	-	-	-	-	-	-	-	-	-	-	-
	外来船	-	-	-	-	-	-	-	-	-	-	-	-	-	-	-	-
	計	-	-	-	-	-	-	-	-	-	-	-	-	-	-	-	-
さ け 延 縄	地元船	89	1,396	257	101,010	89	1,846	552	218,584	83	1,359	204	84,181	86	1,195	254	73,209
	外来船	55	865	182	69,959	57	774	190	77,928	57	471	84	34,137	59	676	229	64,234
	計	144	2,261	439	170,969	146	2,620	742	296,512	140	1,830	288	118,318	145	1,871	483	137,443
し ら す 棒 受	地元船	6	26	1	1,308	12	99	15	13,597	8	54	3	1,873	9	69	5	3,638
	外来船	8	56	3	2,714	12	98	6	7,721	11	119	3	4,386	12	85	4	3,699
	計	14	82	4	4,022	24	197	21	21,318	19	173	6	6,259	21	154	9	7,337
い か 流 網	地元船	-	-	-	-	-	-	-	-	-	-	-	-	-	-	-	-
	外来船	-	-	-	-	-	-	-	-	-	-	-	-	-	-	-	-
	計	-	-	-	-	-	-	-	-	-	-	-	-	-	-	-	-
陸 送	地元船	11	1,745	498	164,263	10	1,695	140	131,728	10	1,640	111	124,847	8	1,466	112	105,513
	外来船	24	1,242	557	82,431	24	1,136	650	84,174	23	1,089	748	92,132	26	1,227	535	99,323
	計	35	2,987	1,055	246,694	34	2,831	790	215,902	33	2,729	859	216,979	34	2,693	647	204,836
そ の 他	地元船	1,298	20,397	4,129	848,341	1,148	19,787	4,855	1,042,251	1,053	17,802	3,633	835,823	1,115	18,666	4,251	802,441
	外来船	395	10,140	2,373	1,157,095	401	10,180	1,791	1,174,594	374	9,855	2,019	1,081,261	364	9,449	1,746	893,744
	計	1,693	30,537	6,502	2,005,436	1,549	29,967	6,646	2,216,845	1,427	27,657	5,652	1,917,084	1,479	28,115	5,997	1,696,185
合 計	地元船	1,443	26,192	19,124	4,167,936	1,291	26,367	21,246	5,004,771	1,187	23,723	18,210	4,072,110	1,249	23,955	18,473	3,215,958
		69.8%	65.4%	40.6%	53.8%	66.6%	65.2%	41.9%	58.0%	66.1%	63.8%	34.2%	54.3%	66.5%	64.0%	40.8%	50.7%
	外来船	624	13,845	27,944	3,581,619	647	14,073	29,476	3,621,150	609	13,459	34,986	3,433,557	628	13,462	26,761	3,127,868
		30.2%	34.6%	59.4%	46.2%	33.4%	34.8%	58.1%	42.0%	33.9%	36.2%	65.8%	45.7%	33.5%	36.0%	59.2%	49.3%
計	2,067	40,037	47,067	7,749,555	1,938	40,440	50,722	8,625,921	1,796	37,182	53,196	7,505,667	1,877	37,417	45,234	6,343,826	

※15ページに続く

単位[数量：t 金額：千円]

区 分	22				23				24				25				
	実隻数	延隻数	数量	金額	実隻数	延隻数	数量	金額	実隻数	延隻数	数量	金額	実隻数	延隻数	数量	金額	
定 置	地元船	15	1,667	6,536	1,937,724	12	1,177	7,700	2,183,870	14	1,610	4,639	1,346,023	16	1,627	5,052	1,481,602
	外来船	0	0	0	0	6	253	338	65,782	5	12	4	1,460	3	4	2	400
	計	15	1,667	6,536	1,937,724	18	1,430	8,038	2,249,652	19	1,622	4,644	1,347,483	19	1,631	5,054	1,482,002
沖 合 底 曳	地元船	3	548	7,994	911,288	3	479	7,342	788,492	3	641	9,694	1,083,944	3	614	7,442	1,099,509
	外来船	4	539	9,273	886,585	4	454	7,894	793,574	4	587	9,100	953,998	3	702	9,847	1,297,933
	計	7	1,087	17,267	1,797,873	7	933	15,236	1,582,066	7	1,228	18,794	2,037,942	6	1,316	17,289	2,397,442
ま ぐ ろ 延 縄	地元船	-	-	-	-	-	-	-	-	-	-	-	-	-	-	-	-
	外来船	-	-	-	-	-	-	-	-	-	-	-	-	-	-	-	-
	計	-	-	-	-	-	-	-	-	-	-	-	-	-	-	-	-
ま ぐ ろ ・ か じ き 網	地元船	5	52	67	35,108	0	0	0	0	0	0	0	0	5	8	4	3,134
	外来船	10	29	28	11,897	6	23	32	12,384	6	46	78	31,628	9	14	7	3,615
	計	15	81	95	47,005	6	23	32	12,384	6	46	78	31,628	14	22	11	6,748
さ ん ま 棒 受	地元船	1	5	62	4,468	0	0	0	0	1	9	137	4,269	0	0	0	0
	外来船	136	657	14,977	1,776,877	32	114	8,718	924,006	61	263	10,412	837,852	32	82	5,544	896,819
	計	137	662	15,039	1,781,345	32	114	8,718	924,006	62	272	10,549	842,121	32	82	5,544	896,819
い か 釣	地元船	11	424	329	90,771	8	233	192	51,132	8	294	185	50,600	8	351	351	99,487
	外来船	69	945	516	149,301	44	348	601	157,002	27	404	197	54,786	21	601	514	141,423
	計	80	1,369	845	240,072	52	581	793	208,134	35	698	383	105,386	29	952	865	240,910
い わ し ま き 網	地元船	-	-	-	-	-	-	-	-	-	-	-	-	-	-	-	-
	外来船	-	-	-	-	-	-	-	-	-	-	-	-	-	-	-	-
	計	-	-	-	-	-	-	-	-	-	-	-	-	-	-	-	-
さ ば ま き 網	地元船	-	-	-	-	-	-	-	-	-	-	-	-	-	-	-	-
	外来船	-	-	-	-	-	-	-	-	-	-	-	-	-	-	-	-
	計	-	-	-	-	-	-	-	-	-	-	-	-	-	-	-	-
か つ お ・ ま ぐ ろ 網	地元船	-	-	-	-	-	-	-	-	-	-	-	-	-	-	-	-
	外来船	-	-	-	-	-	-	-	-	-	-	-	-	-	-	-	-
	計	-	-	-	-	-	-	-	-	-	-	-	-	-	-	-	-
さ け 延 縄	地元船	73	785	103	44,649	31	314	41	26,829	50	521	123	71,778	63	578	107	41,598
	外来船	47	341	55	24,055	28	203	19	12,319	27	102	14	8,621	32	304	73	31,285
	計	120	1,126	158	68,704	59	517	60	39,148	77	623	138	80,399	95	882	181	72,883
し ら す 棒 受	地元船	7	31	1	1,189	0	0	0	0	0	0	0	0	5	28	3	1,726
	外来船	10	36	2	1,414	0	0	0	0	5	27	1	1,346	6	30	2	1,411
	計	17	67	3	2,603	0	0	0	0	5	27	1	1,346	11	58	5	3,138
い か 流 網	地元船	-	-	-	-	-	-	-	-	-	-	-	-	-	-	-	-
	外来船	-	-	-	-	-	-	-	-	-	-	-	-	-	-	-	-
	計	-	-	-	-	-	-	-	-	-	-	-	-	-	-	-	-
陸 送	地元船	8	1,361	57	83,924	7	687	44	46,647	8	824	107	45,462	8	828	60	43,516
	外来船	28	1,254	310	83,272	20	1,103	204	90,691	21	1,196	313	85,457	23	1,131	339	67,208
	計	36	2,615	367	167,196	27	1,790	248	137,338	29	2,020	420	130,919	31	1,959	399	110,724
そ の 他	地元船	1,017	14,995	2,060	663,155	441	5,813	2,055	534,350	691	10,631	3,191	614,842	821	12,828	2,368	707,286
	外来船	320	7,112	1,386	732,748	189	3,099	1,534	529,917	245	4,373	1,862	808,221	246	5,618	1,788	786,318
	計	1,337	22,107	3,446	1,395,903	630	8,912	3,589	1,064,267	936	15,004	5,052	1,423,063	1,067	18,446	4,156	1,493,604
合 計	地元船	1,140	19,868	17,209	3,772,276	502	8,703	17,374	3,631,320	775	14,530	18,077	3,216,920	929	16,862	15,388	3,477,856
	外来船	624	10,913	26,547	3,666,149	329	5,597	19,340	2,585,675	401	7,010	21,981	2,783,368	375	8,486	18,116	3,226,412
	計	1,764	30,781	43,756	7,438,425	831	14,300	36,714	6,216,995	1,176	21,540	40,059	6,000,288	1,304	25,348	33,503	6,704,269

※14ページからの続き

単位[数量:t 金額:千円]

区 分	26				27				28				29				
	実隻数	延隻数	数量	金額	実隻数	延隻数	数量	金額	実隻数	延隻数	数量	金額	実隻数	延隻数	数量	金額	
定 置	地元船	14	1,788	6,312	2,186,035	14	1,540	4,520	1,423,774	14	1,438	3,781	1,866,846	14	1,413	3,446	1,625,973
	外来船	2	6	2	567	2	31	21	3,713	2	44	11	7,890	2	17	3	2,243
	計	16	1,794	6,314	2,186,602	16	1,571	4,541	1,427,487	16	1,482	3,792	1,874,736	16	1,430	3,449	1,628,216
沖 合 底 曳	地元船	3	618	8,396	1,261,293	3	628	6,620	1,362,951	3	621	4,674	1,574,768	3	608	3,473	1,081,113
	外来船	3	691	10,237	1,469,185	3	669	7,887	1,457,625	3	685	5,446	1,645,592	5	693	4,090	1,084,023
	計	6	1,309	18,634	2,730,478	6	1,297	14,507	2,820,575	6	1,306	10,120	3,220,360	8	1,301	7,563	2,165,136
ま ぐ ろ 延 縄	地元船	-	-	-	-	-	-	-	-	-	-	-	-	-	-	-	-
	外来船	-	-	-	-	-	-	-	-	-	-	-	-	-	-	-	-
	計	-	-	-	-	-	-	-	-	-	-	-	-	-	-	-	-
ま ぐ ろ ・ か じ き 網	地元船	0	0	0	0	0	0	0	0	0	0	0	0	-	-	-	-
	外来船	7	35	18	13,701	3	5	3	1,389	1	1	1	395	6	9	4	2,790
	計	7	35	18	13,701	3	5	3	1,389	1	1	1	395	6	9	4	2,790
さ ん ま 棒 受	地元船	1	2	23	1,052	0	0	0	0	0	0	0	0	1	1	12	1,782
	外来船	78	251	10,571	1,108,346	46	126	4,141	895,994	54	186	6,042	1,102,636	37	69	1,337	332,519
	計	79	253	10,593	1,109,398	46	126	4,141	895,994	54	186	6,042	1,102,636	38	70	1,349	334,301
い か 釣	地元船	6	343	246	79,468	8	85	26	10,591	4	86	25	12,109	4	78	23	13,112
	外来船	50	801	560	168,266	11	84	38	15,065	20	160	66	32,645	13	61	20	11,189
	計	56	1,144	806	247,733	19	169	64	25,655	24	246	91	44,754	17	139	43	24,301
い わ し ま き 網	地元船	-	-	-	-	-	-	-	-	-	-	-	-	-	-	-	-
	外来船	-	-	-	-	-	-	-	-	-	-	-	-	-	-	-	-
	計	-	-	-	-	-	-	-	-	-	-	-	-	-	-	-	-
さ ば ま き 網	地元船	-	-	-	-	-	-	-	-	-	-	-	-	-	-	-	-
	外来船	-	-	-	-	-	-	-	-	-	-	-	-	-	-	-	-
	計	-	-	-	-	-	-	-	-	-	-	-	-	-	-	-	-
か つ お ・ ま ぐ ろ 網	地元船	-	-	-	-	-	-	-	-	-	-	-	-	-	-	-	-
	外来船	-	-	-	-	-	-	-	-	-	-	-	-	-	-	-	-
	計	-	-	-	-	-	-	-	-	-	-	-	-	-	-	-	-
さ け 延 縄	地元船	48	547	79	39,697	33	162	18	10,185	45	581	53	35,712	54	540	62	52,532
	外来船	34	230	42	19,667	5	9	1	847	11	62	8	4,713	10	103	9	7,827
	計	82	777	121	59,364	38	171	19	11,033	56	643	61	40,425	64	643	71	60,359
し ら す 棒 受	地元船	0	0	0	0	6	46	5	2,486	5	33	3	2,316	10	88	321	37,860
	外来船	5	16	0	182	4	42	5	1,867	8	91	7	8,241	8	60	12	4,764
	計	5	16	0	182	10	88	10	4,352	13	124	10	10,557	18	148	333	42,624
い か 流 網	地元船	-	-	-	-	-	-	-	-	-	-	-	-	-	-	-	-
	外来船	-	-	-	-	-	-	-	-	-	-	-	-	-	-	-	-
	計	-	-	-	-	-	-	-	-	-	-	-	-	-	-	-	-
陸 送	地元船	7	735	66	38,520	8	641	46	37,267	6	511	43	31,321	7	376	51	29,475
	外来船	19	878	489	54,839	19	754	431	49,980	17	617	415	39,130	16	492	150	10,625
	計	26	1,613	555	93,359	27	1,395	477	87,247	23	1,128	458	70,451	23	868	201	40,100
そ の 他	地元船	787	13,691	2,701	1,047,114	818	14,638	2,958	1,179,281	742	12,856	1,984	888,198	847	14,794	2,471	995,331
	外来船	271	6,422	1,604	935,286	256	6,616	1,599	1,017,673	250	6,967	1,340	943,684	356	8,266	1,327	1,027,700
	計	1,058	20,113	4,306	1,982,400	1,074	21,254	4,557	2,196,954	992	19,823	3,324	1,831,882	1,203	23,060	3,798	2,023,031
合 計	地元船	866	17,724	17,824	4,653,180	890	17,740	14,193	4,026,535	819	16,126	10,563	4,411,270	940	17,898	9,859	3,837,178
	外来船	469	9,330	23,523	3,770,038	349	8,336	14,126	3,444,153	366	8,813	13,336	3,784,926	453	9,770	6,952	2,483,680
	計	1,335	27,054	41,347	8,423,218	1,239	26,076	28,319	7,470,688	1,185	24,939	23,899	8,196,196	1,393	27,668	16,811	6,320,858

資料: 地方卸売市場宮古市魚市場水揚高統計

【宮古市魚市場の概要】

- 1 施設名 地方卸売市場宮古市魚市場
- 2 所在地 宮古市臨港通2番1号
- 3 開設者 宮古市
- 4 卸売業者 宮古漁業協同組合
- 5 施設の種類・規模・構造

	規 模	構 造	設置年	備 考
敷 地 面 積	30,940.97㎡			
卸 売 場	8,080㎡	鉄骨造一部2階建 屋根:溶融アルミッキ鋼板折版 葺、ガルバリウム鋼板	平成8年3月 4,030㎡ 平成29年3月 4,050㎡	
管 理 棟	1,809.05㎡	鉄骨造一部2階建 屋根:溶融アルミッキ鋼板折版葺	平成8年3月	1階:事務室等 2階:ギャラリー、物置
第 2 管 理 棟	813.82㎡	鉄骨造平屋建 屋根:ガルバリウム鋼板	平成29年3月	買受人控室、 会議室、食堂
ト ラ ッ ク ス ケ ー ル	50t 2基	大型電気抵抗線式	平成29年3月	
ト ラ ッ ク ス ケ ー ル 管 理 舎	17.40㎡	RC造平屋建	平成29年3月	
フ ォ ー ク リ フ ト 車 庫 棟	485.10㎡	鉄骨造	平成29年3月	36台
喫 煙 所 棟	15.11㎡	軽量鉄骨造	平成29年3月	
資 機 材 倉 庫	390.00㎡	鉄骨造	平成25年3月	
排 水 処 理 施 設	57.00㎡ 250t/日	RC造2階建1棟	平成8年3月	
駐 車 場	16,686.32㎡ 256台	アスファルト舗装		小型車:246台 身障者用: 2台 大型車: 8台
鋤ヶ崎番屋・ セミナーハウス (宮古漁協所有)	297.65㎡	木造2階建	平成24年8月	休憩室、ロビー、洗濯室、 浴室、脱衣室、更衣室、 トイレ(2階 セミナーハウス)

【宮古市魚市場の位置図】



宮古市魚市場風景



宮古市魚市場全体図

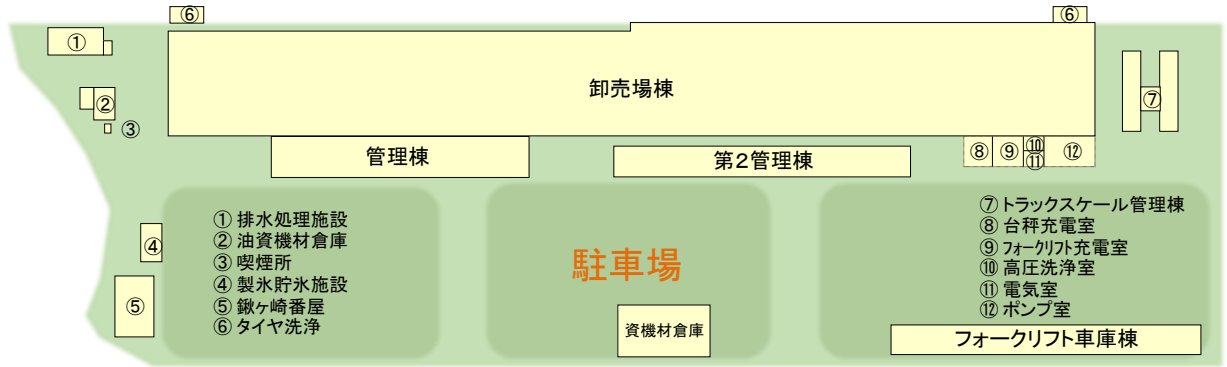

管理棟詳細図

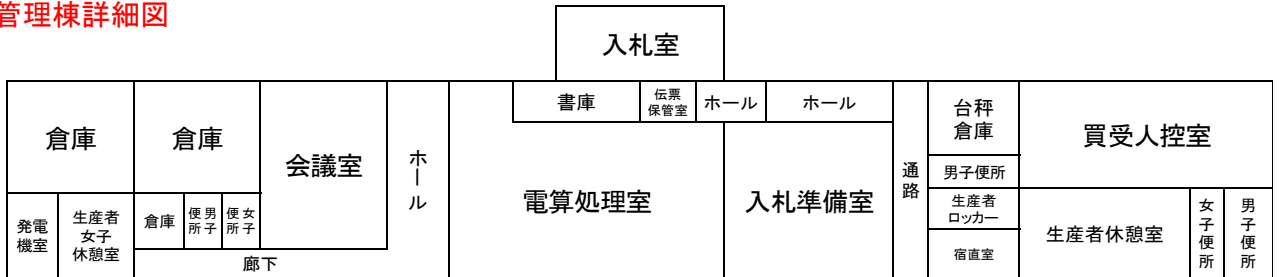

第2管理棟詳細図

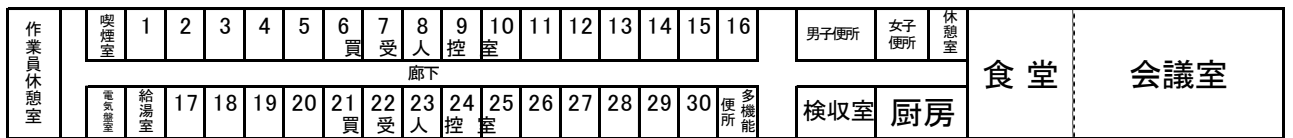

鍬ヶ崎番屋・セミナーハウス



【田老魚市場 水揚高】

単位[数量：kg 金額：円]

年度	実隻数	延隻数	数量	金額	1kg当り平均単価
H29	90	3,900	857,827	373,354,000	435

【田老魚市場 水揚処理別内訳】

単位[数量：kg 割合：%]

年度	鮮魚出荷		鮮魚地元消費		加工		冷凍		計	
	数量	割合	数量	割合	数量	割合	数量	割合	数量	割合
H29	171,565	20.0%	686,262	80.0%	-	-	-	-	857,827	100.0

【田老魚市場 漁業種類別水揚高、魚種別水揚高、漁業種類別・地元・外来別水揚高】

漁業種類別水揚高 単位[数量:t 金額:千円]

種類	年度	H29
	区分	
定置	数量	818.5
	金額	349,436
沖合底曳	数量	-
	金額	-
まぐろ延縄	数量	-
	金額	-
まぐろ・かじき流網	数量	-
	金額	-
さんま棒受	数量	-
	金額	-
いか釣	数量	-
	金額	-
いわしまき網	数量	-
	金額	-
さばまき網	数量	-
	金額	-
かつお・まぐろまき網	数量	-
	金額	-
さけ延縄	数量	3.4
	金額	2,793
しらす棒受	数量	-
	金額	-
いか流網	数量	-
	金額	-
陸送	数量	-
	金額	-
その他	数量	35.9
	金額	21,125
計	数量	857.8
	金額	373,354

魚種別水揚高 単位[数量:t 金額:千円]

種類	年度	H29
	区分	
まぐろ	数量	0.2
	金額	653
かじき	数量	0.0
	金額	0
さめ	数量	0.6
	金額	217
さけ	数量	285.5
	金額	304,247
ます	数量	1.0
	金額	1,280
いわし	数量	339.0
	金額	13,375
いか	数量	6.1
	金額	3,804
さば	数量	88.5
	金額	13,552
ぶり類	数量	92.2
	金額	16,261
たら	数量	1.8
	金額	415
すけとうたら	数量	0.1
	金額	3
ひらめ	数量	2.4
	金額	2,556
かれい	数量	1.8
	金額	777
しらす	数量	2.5
	金額	472
さんま	数量	0.0
	金額	0
その他	数量	36.1
	金額	15,742
計	数量	857.8
	金額	373,354

漁業種類別・地元・外来別水揚高 単位[数量:t 金額:千円]

区分	H29				
	実隻数	延隻数	数量	金額	
定置	地元船	6	800	818.5	349,436
	外来船	-	-	-	-
	計	6	800	818.5	349,436
沖合底曳	地元船	-	-	-	-
	外来船	-	-	-	-
	計	-	-	-	-
まぐろ延縄	地元船	-	-	-	-
	外来船	-	-	-	-
	計	-	-	-	-
まぐろ・かじき流網	地元船	-	-	-	-
	外来船	-	-	-	-
	計	-	-	-	-
さんま棒受	地元船	-	-	-	-
	外来船	-	-	-	-
	計	-	-	-	-
いか釣	地元船	-	-	-	-
	外来船	-	-	-	-
	計	-	-	-	-
いわしまき網	地元船	-	-	-	-
	外来船	-	-	-	-
	計	-	-	-	-
さばまき網	地元船	-	-	-	-
	外来船	-	-	-	-
	計	-	-	-	-
かつお・まぐろまき網	地元船	-	-	-	-
	外来船	-	-	-	-
	計	-	-	-	-
さけ延縄	地元船	22	170	3.4	2,793
	外来船	-	-	-	-
	計	22	170	3.4	2,793
しらす棒受	地元船	-	-	-	-
	外来船	-	-	-	-
	計	-	-	-	-
いか流網	地元船	-	-	-	-
	外来船	-	-	-	-
	計	-	-	-	-
陸送	地元船	-	-	-	-
	外来船	-	-	-	-
	計	-	-	-	-
その他	地元船	62	2,930	35.9	21,125
	外来船	-	-	-	-
	計	62	2,930	35.9	21,125
合計	地元船	90	3,900	857.8	373,354
	外来船	0	0	0.0	0
	計	90	3,900	857.8	373,354

資料:田老町漁業協同組合提供

【田老魚市場の概要】

- 1 施設名 地方卸売市場田老魚市場(平成23年度水産業共同利用施設復旧支援事業)
- 2 所在地 宮古市田老字野原13番地1
- 3 開設者 田老町漁業協同組合
- 4 卸売業者 田老町漁業協同組合
- 5 施設の種類・規模・構造

	規 模	構 造	備 考
敷 地 面 積	567.0m ²	鉄骨造平屋建	電気設備一式 機械設備 圧力タンク1台 海水ポンプ2台
荷 捌 室	522.0m ²		
ポ ン プ 室	32.69m ²		
ト イ レ	27.25m ²		
作 業 員 控 室	21.03m ²		
入 札 室	42.43m ²	軽量鉄骨造平屋建	別棟

資料: 田老町漁業協同組合提供

【田老魚市場の位置図】



田老魚市場風景

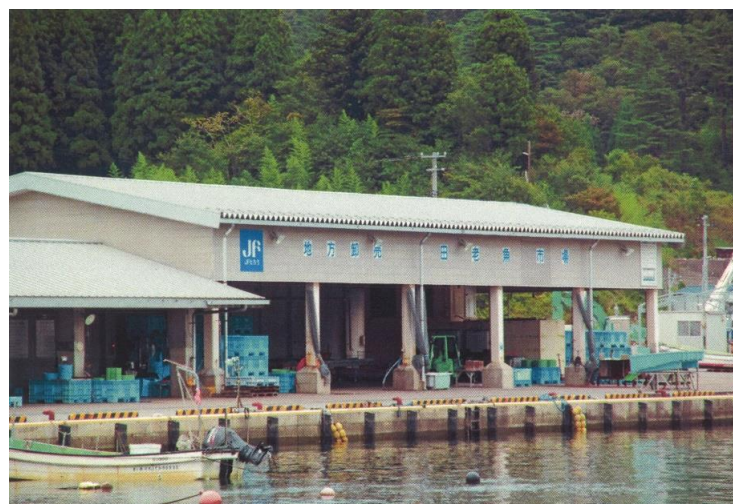

(3) 浅海養殖業

【養殖業行使者及び施設数】

養殖種目	年度 漁協	H20		21		22		23		24	
		行使者数	施設数	行使者数	施設数	行使者数	施設数	行使者数	施設数	行使者数	施設数
わかめ	宮古	71	33.0	64	33.0	53	29.0	29	30.0	38	30.0
	重茂	187		183		181		128		128	
	田老	93	21.5	94	18.0	93	33.0	75		75	
	計	351	54.5	341	51.0	327	62.0	232	30.0	241	30.0
こんぶ	宮古	51	320.0	49	320.0	42	215.0	24	112.0	25	94.0
	重茂	184		181		179		128		128	
	田老	93		92		91	1.0	75		75	
	計	328	320.0	322	320.0	312	216.0	227	112.0	228	94.0
わかめ・こんぶ	宮古		333.0		307.0		215.0		176.0		171.0
	重茂		1,304.0		1,305.0		1,299.0		597.0		838.0
	田老		613.0		613.0		611.2		439.0		439.0
	計		2,250.0		2,225.0		2,125.2		1,212.0		1,448.0
ほたて (稚貝を含む)	宮古	38	255.0	37	257.0	37	254.0	11	16.0	16	131.0
	重茂	19	19.5	19	19.0	14	18.0				
	田老	3	4.3	3	2.3	3	1.3				
	計	60	278.8	59	278.3	54	273.3	11	16.0	16	131.0
かき	宮古	44	308.0	43	308.0	40	309.0	28	150.0	26	282.0
	重茂										
	田老										
	計	44	308.0	43	308.0	40	309.0	28	150.0	26	282.0
のり	宮古										
	重茂										
	田老										
	計	0	0.0	0	0.0	0	0.0	0	0.0	0	0.0
ほや	宮古	3	17.0	3	17.0	3	19.0			5	12.0
	重茂										
	田老	1	1.0	1	1.0	1	1.0				
	計	4	18.0	4	18.0	4	20.0	0	0.0	5	12.0
あかがい	宮古	4	4.0	3	3.0	1	1.0				
	重茂										
	田老										
	計	4	4.0	3	3.0	1	1.0	0	0.0	0	0.0
あわび	宮古	1	1.0	1	1.0	3	5.0				
	重茂										
	田老	8	1.2	6	1.1	6	1.1				
	計	9	2.2	7	2.1	9	6.1	0	0.0	0	0.0
うに	宮古										
	重茂										
	田老	6	2.7	7	3.5	8	3.3				
	計	6	2.7	7	3.5	8	3.3	0	0.0	0	0.0
わかめ・いがい	宮古										
	重茂										
	田老		0.3		0.3						
	計	0	0.3	0	0.3	0	0.0	0	0.0	0	0.0
いがい	宮古										
	重茂										
	田老	9	2.5	9	2.4	8	1.0				
	計	9	2.5	9	2.4	8	1.0	0	0.0	0	0.0
合計	宮古	212	1271.0	200	1246.0	179	1047.0	92	484.0	110	720.0
	重茂	390	1323.5	383	1324.0	374	1317.0	256	597.0	256	838.0
	田老	213	646.4	212	641.5	210	652.9	150	439.0	150	439.0
	計	815	3240.9	795	3211.5	763	3016.9	498	1520.0	516	1997.0
実養殖者数	宮古	135		125		113		56		66	
	重茂	187		183		181		128		128	
	田老	95		95		97		75		75	
	計	417		403		391		259		269	

養殖種目	年度 漁協	25		26		27		28		29	
		行使者数	施設数	行使者数	施設数	行使者数	施設数	行使者数	施設数	行使者数	施設数
わかめ	宮古	60	37.0	49	27.0	47	27.0	45	24.0	44	22.0
	重茂	128	3.5	127	3.0	125	2.5	121	1.0	121	3.0
	田老	88		82		70	60.8	70	54.3	71	72.3
	計	276	40.5	258	30.0	242	90.3	236	79.3	236	97.3
こんぶ	宮古	67	89.0	23	81.0	21	75.0	19	70.0	16	54.0
	重茂	128		127		124		121		121	
	田老	88		82		66		64	1.0	62	1.0
	計	283	89.0	232	81.0	211	75.0	204	71.0	199	55.0
わかめ・こんぶ	宮古		169.0		164.0		156.0		154.0		145.0
	重茂		833.5		838.5		837.0		833.0		835.0
	田老		459.0		459.0		398.8		392.3		382.6
	計		1,461.5		1,461.5		1,391.8		1,379.3		1,362.6
ほたて (稚貝を含む)	宮古	20	132.0	26	142.0	25	147.0	25	147.0	24	146.0
	重茂										
	田老										
	計	20	132.0	26	142.0	25	147.0	25	147.0	24	146.0
かき	宮古	36	282.0	36	282.0	36	282.0	36	282.0	35	282.0
	重茂										
	田老										
	計	36	282.0	36	282.0	36	282.0	36	282.0	35	282.0
のり	宮古										
	重茂										
	田老										
	計	0	0.0	0	0.0	0	0.0	0	0.0	0	0.0
ほや	宮古	5	12.0	5	12.0	5	12.0	5	12.0	5	12.0
	重茂										
	田老										
	計	5	12.0	5	12.0	5	12.0	5	12.0	5	12.0
あかがい	宮古									0	0.0
	重茂										
	田老										
	計	0	0.0	0	0.0	0	0.0	0	0.0	0	0.0
あわび	宮古			3	3.0	3	3.0	3	3.0	2	2.0
	重茂										
	田老										
	計	0	0.0	3	3.0	3	3.0	3	0.0	2	2.0
うに	宮古										
	重茂										
	田老										
	計	0	0.0	0	0.0	0	0.0	0	0.0	0	0.0
わかめ・いがい	宮古										
	重茂										
	田老										
	計	0	0.0	0	0.0	0	0.0	0	0.0	0	0.0
いがい	宮古										
	重茂										
	田老										
	計	0	0.0	0	0.0	0	0.0	0	0.0	0	0.0
合計	宮古	188	721.0	142	711.0	137	702.0	133	692.0	126	663.0
	重茂	256	837.0	254	841.5	249	839.5	242	834.0	242	838.0
	田老	176	459.0	164	459.0	136	459.6	134	447.6	133	455.9
	計	620	2017.0	560	2011.5	522	2001.1	509	1973.6	501	1956.9
実養殖者数	宮古	67		65		64		63		59	
	重茂	128		127		125		122		121	
	田老	78		75		70		73		71	
	計	273		267		259		258		251	

資料:岩手県浅海養殖施設

【養殖生産の推移】

養殖種目	年度		H20	21	22	23	24
	漁協						
わかめ (生つき、めかぶ含む)	宮古	数量	196	186	75	46	145
		金額	41,488	35,418	18,125	8,900	21,102
	重茂	数量	3,825	4,187	1,993	663	2,390
		金額	1,081,985	778,581	321,396	178,267	557,358
	田老	数量	2,396	3,441	234	336	1,721
計	金額	282,388	370,824	22,710	58,040	233,263	
		数量	6,417	7,814	2,302	1,045	4,256
		金額	1,405,861	1,184,823	362,231	245,207	811,723
こんぶ	宮古	数量	373	293	175	0	131
		金額	141,075	109,794	81,089	1	108,318
	重茂	数量	8,315	6,786	8,947	0	3,383
		金額	902,171	600,415	850,716	0	449,795
	田老	数量	513	288	440	0	204
計	金額	314,227	173,082	252,041	0	102,105	
		数量	9,201	7,367	9,562	0	3,718
		金額	1,357,473	883,291	1,183,846	1	660,218
ほたて	宮古	数量	276	243	215	2	7
		金額	88,549	84,259	84,028	1,275	2,711
	重茂	数量	0	0	0	0	0
		金額	2,546	0	0	0	0
	田老	数量	10	7	13	0	0
計	金額	1,535	844	2,098	0	0	
		数量	286	250	228	2	7
		金額	92,630	85,103	86,126	1,275	2,711
まがき	宮古	数量	86	115	87	6	16
		金額	94,772	162,394	128,424	8,412	25,900
	重茂	数量	0	0	0	0	0
		金額	0	0	0	0	0
	田老	数量	0	0	0	0	0
計	金額	0	0	0	0	0	
		数量	86	115	87	6	16
		金額	94,772	162,394	128,424	8,412	25,900
いわがき	宮古	数量	0	0	0	0	0
		金額	470	242	92	34	0
	重茂	数量	0	0	0	0	0
		金額	0	0	0	0	0
	田老	数量	0	0	0	0	0
計	金額	0	0	0	0	0	
		数量	0	0	0	0	0
		金額	470	242	92	34	0
ほや	宮古	数量	6	12	22	4	0
		金額	2,353	3,048	6,957	2,601	0
	重茂	数量	0	0	0	0	0
		金額	0	0	0	0	0
	田老	数量	0	1	0	0	0
計	金額	0	74	0	0	0	
		数量	6	13	22	4	0
		金額	2,353	3,122	6,957	2,601	0
あかがい	宮古	数量	0	0	0	0	0
		金額	0	0	0	0	0
	重茂	数量	0	0	0	0	0
		金額	0	0	0	0	0
	田老	数量	0	0	0	0	0
計	金額	0	0	0	0	0	
		数量	0	0	0	0	0
		金額	0	0	0	0	0
合計	宮古	数量	938	849	574	58	299
		金額	368,707	395,155	318,715	21,223	158,031
	重茂	数量	12,140	10,973	10,940	663	5,773
		金額	1,986,702	1,378,996	1,172,112	178,267	1,007,153
	田老	数量	2,919	3,737	688	336	1,925
計	金額	598,150	544,824	276,849	58,040	335,368	
		数量	15,997	15,559	12,201	1,057	7,997
		金額	2,953,559	2,318,975	1,767,676	257,530	1,500,552

※ほやは殻付重量

単位[数量：t 金額：千円]

養殖種目	年度		25	26	27	28	29
	漁協						
わかめ (生き、めかぶ含む)	宮古	数量	101	88	110	78	68
		金額	13,100	13,625	12,090	12,407	13,552
	重茂	数量	2,682	2,568	2,497	2,516	2,531
		金額	406,902	406,206	575,984	852,707	766,743
	田老	数量	1,745	1,606	1,957	1,191	1,756
計	金額	151,254	136,286	185,939	155,639	228,377	
		数量	4,528	4,262	4,564	3,785	4,355
		金額	571,256	556,117	774,013	1,020,753	1,008,672
こんぶ	宮古	数量	168	81	121	94	94
		金額	84,902	33,681	50,642	41,352	67,407
	重茂	数量	5,416	5,011	5,545	3,912	5,103
		金額	609,298	533,325	552,848	512,390	762,380
	田老	数量	264	220	207	150	155
計	金額	165,822	147,167	121,529	140,353	155,472	
		数量	5,848	5,312	5,873	4,156	5,352
		金額	860,022	714,173	725,019	694,095	985,259
ほたて	宮古	数量	58	190	152	135	177
		金額	30,646	73,480	79,236	85,274	144,777
	重茂	数量	0	0	0	0	0
		金額	0	0	0	0	0
	田老	数量	0	0	0	0	0
計	金額	0	0	0	0	0	
		数量	58	190	152	135	177
		金額	30,646	73,480	79,236	85,274	144,777
まがき	宮古	数量	39	65	94	81	89
		金額	59,645	114,817	151,339	102,526	114,235
	重茂	数量	0	0	0	0	0
		金額	0	0	0	0	0
	田老	数量	0	0	0	0	0
計	金額	0	0	0	0	0	
		数量	39	65	94	81	89
		金額	59,645	114,817	151,339	102,526	114,235
いわがき	宮古	数量	0	0	0	0	0
		金額	0	0	0	0	0
	重茂	数量	0	0	0	0	0
		金額	0	0	0	0	0
	田老	数量	0	0	0	0	0
計	金額	0	0	0	0	0	
		数量	0	0	0	0	0
		金額	0	0	0	0	0
ほや	宮古	数量	0	0	0	0	0
		金額	0	0	0	0	0
	重茂	数量	0	0	0	0	0
		金額	0	0	0	0	0
	田老	数量	0	0	0	0	0
計	金額	0	0	0	0	0	
		数量	0	0	0	0	0
		金額	0	0	0	0	0
あかがい	宮古	数量	0	0	0	0	0
		金額	0	0	0	0	0
	重茂	数量	0	0	0	0	0
		金額	0	0	0	0	0
	田老	数量	0	0	0	0	0
計	金額	0	0	0	0	0	
		数量	0	0	0	0	0
		金額	0	0	0	0	0
合計	宮古	数量	366	424	477	388	428
		金額	188,293	235,603	293,307	241,559	339,971
	重茂	数量	8,098	7,579	8,042	6,428	7,634
		金額	1,016,200	939,531	1,128,832	1,365,097	1,529,123
	田老	数量	2,009	1,826	2,164	1,341	1,911
計	金額	317,076	283,453	307,468	295,992	383,849	
		数量	10,473	9,829	10,683	8,157	9,973
		金額	1,521,569	1,458,587	1,729,607	1,902,648	2,252,943

資料：宮古漁協、重茂漁協、田老町漁協業務報告書

(4)採介藻漁業生産の推移

種 目	年 度		H20	21	22	23	24
	漁 協						
あ わ び	宮 古	数 量	17	21	11	8	7
		金 額	87,229	122,692	95,156	110,805	53,963
	重 茂	数 量	48	65	43	21	21
		金 額	227,830	385,042	384,853	270,670	162,981
田 老	数 量	36	49	39	6	15	
	金 額	186,922	295,191	357,030	85,906	119,567	
計	数 量	101	135	93	35	43	
	金 額	501,981	802,925	837,039	467,381	336,511	
う に	宮 古	数 量	6	6	21	0	0
		金 額	23,956	32,929	45,320	0	1,463
	重 茂	数 量	10	25	27	0	2
		金 額	82,004	159,075	189,368	340	16,698
田 老	数 量	17	27	31	0	0	
	金 額	34,142	47,540	64,694	0	1,469	
計	数 量	33	58	79	0	2	
	金 額	140,102	239,544	299,382	340	19,630	
天然わかめ	宮 古	数 量	54	41	36	0	16
		金 額	8,972	5,483	3,695	0	1,954
	重 茂	数 量	235	113	61	165	44
		金 額	38,041	16,430	7,767	44,956	5,963
田 老	数 量	396	307	139	0	82	
	金 額	67,209	39,653	17,246	0	11,571	
計	数 量	685	461	236	165	142	
	金 額	114,222	61,566	28,708	44,956	19,488	
天然こんぶ	宮 古	数 量	17	4	4	0	1
		金 額	2,256	446	462	0	59
	重 茂	数 量	1,000	374	650	84	212
		金 額	98,987	26,004	60,429	10,956	22,662
田 老	数 量	87	9	62	0	42	
	金 額	81,599	8,047	53,054	0	44,626	
計	数 量	1,104	387	716	84	255	
	金 額	182,842	34,497	113,945	10,956	67,347	
合 計	宮 古	数 量	94	72	72	8	24
		金 額	122,413	161,550	144,633	110,805	57,439
	重 茂	数 量	1,293	577	781	270	279
		金 額	446,862	586,551	642,417	326,922	208,304
田 老	数 量	536	392	271	6	139	
	金 額	369,872	390,431	492,024	85,906	177,233	
計	数 量	1,923	1,041	1,124	284	442	
	金 額	939,147	1,138,532	1,279,074	523,633	442,976	

※うに・わかめは、なま生産品以外を含む

単位[数量：t 金額：千円]

種 目	年度		25	26	27	28	29
	漁 協						
あ わ び	宮 古	数 量	12	12	13	8	8
		金 額	105,733	102,216	134,227	55,682	60,996
	重 茂	数 量	38	36	37	28	17
		金 額	351,494	313,600	368,665	190,938	136,275
田 老	数 量	23	16	20	22	17	
	金 額	204,814	134,797	206,737	149,076	132,098	
計	数 量	73	64	70	58	42	
	金 額	662,041	550,613	709,629	395,696	329,369	
う に	宮 古	数 量	9	13	22	14	3
		金 額	21,526	30,534	33,428	23,655	21,975
	重 茂	数 量	10	17	23	20	15
		金 額	110,773	159,950	140,907	134,320	166,772
田 老	数 量	6	10	22	19	12	
	金 額	19,236	39,097	66,432	67,177	53,894	
計	数 量	25	40	67	53	30	
	金 額	151,535	229,581	240,767	225,152	242,641	
天 然 わ か め	宮 古	数 量	0	0	0	0	0
		金 額	0	0	0	0	0
	重 茂	数 量	133	14	12	66	30
		金 額	12,618	1,422	1,241	11,648	5,409
田 老	数 量	40	54	90	86	80	
	金 額	3,902	5,323	8,400	13,990	13,518	
計	数 量	173	68	102	152	110	
	金 額	16,520	6,745	9,641	25,638	18,927	
天 然 こ ん ぶ	宮 古	数 量	2	5	3	1	2
		金 額	205	541	231	99	202
	重 茂	数 量	323	763	419	112	123
		金 額	38,740	88,247	44,597	14,550	18,805
田 老	数 量	20	30	36	8	5	
	金 額	21,803	32,812	34,409	12,499	9,750	
計	数 量	345	798	458	121	130	
	金 額	60,748	121,600	79,237	27,148	28,757	
合 計	宮 古	数 量	23	30	38	23	13
		金 額	127,464	133,291	167,886	79,436	83,173
	重 茂	数 量	504	830	491	226	185
		金 額	513,625	563,219	555,410	351,456	327,261
田 老	数 量	89	110	168	135	114	
	金 額	249,755	212,029	315,978	242,742	209,260	
計	数 量	616	970	697	384	312	
	金 額	890,844	908,539	1,039,274	673,634	619,694	

資料：宮古漁協、重茂漁協、田老町漁協業務報告書

(5) 種苗放流実績

うに・あわびの種苗放流数

単位：個

種目 年度	あわび				うに			
	宮古漁協	重茂漁協	田老漁協	合計	宮古漁協	重茂漁協	田老漁協	合計
平4	312,600	615,000	662,684	1,590,284	35,000	487,500	255,000	777,500
5	289,700	570,000	687,514	1,547,214	115,000	372,500	340,000	827,500
6	349,100	650,000	742,061	1,741,161	115,000	457,500	138,700	711,200
7	260,990	589,400	1,186,046	2,036,436	97,500	485,000	142,500	725,000
8	327,700	635,000	1,198,760	2,161,460	300,000	610,000	157,950	1,067,950
9	224,000	700,000	1,170,109	2,094,109	100,000	250,000	62,500	412,500
10	414,500	700,000	1,179,145	2,293,645	100,000	300,000	32,730	432,730
11	295,413	730,000	1,182,502	2,207,915	100,000	250,000	-	350,000
12	320,600	830,000	1,182,640	2,333,240	50,000	150,000	-	200,000
13	280,284	850,000	1,167,104	2,297,388	50,000	150,000	-	200,000
14	253,200	1,000,000	1,130,041	2,383,241	50,000	250,000	-	300,000
15	300,000	800,000	976,423	2,076,423	-	100,000	-	100,000
16	155,000	1,750,000	767,998	2,672,998	-	-	-	-
17	300,000	1,200,000	1,111,080	2,611,080	-	-	-	-
18	350,000	1,100,000	777,928	2,227,928	-	-	-	-
19	345,000	1,100,000	658,026	2,103,026	-	-	-	-
20	300,000	1,000,000	1,007,022	2,307,022	-	-	-	-
21	300,000	1,000,000	1,145,041	2,445,041	-	-	-	-
22	300,000	1,000,000	981,296	2,281,296	-	-	-	-
23	-	-	-	-	-	-	-	-
24	37,050	-	-	37,050	-	-	-	-
25	28,950	-	-	28,950	-	-	-	-
26	57,300	-	-	57,300	-	-	-	-
27	249,900	1,703,900	1,436,000	3,389,800	-	-	-	-
28	300,000	1,500,000	898,000	2,698,000	-	-	-	-
29	305,000	1,500,000	418,000	2,223,000	-	-	-	-

資料：宮古漁協、重茂漁協、田老町漁協業務報告書

あさり・なまこ・ほっきの種苗放流数

単位：個

種目 年度	あ さ り				な ま こ				ほ っ き			
	宮古漁協	重茂漁協	田老漁協	合 計	宮古漁協	重茂漁協	田老漁協	合 計	宮古漁協	重茂漁協	田老漁協	合 計
平 2 1	1,634,148	0	0	1,634,148	0	0	30,700	30,700	3,976	0	0	3,976
2 2	0	0	0	0	20,000	0	10,000	30,000	0	0	0	0
2 3	1,666,667	0	0	1,666,667	0	0	0	0	8,244	0	0	8,244
2 4	1,538,462	0	0	1,538,462	0	0	0	0	3,976	0	0	3,976
2 5	1,052,632	0	0	1,052,632	0	0	0	0	6,969	0	0	6,969
2 6	1,132,353	0	0	1,132,353	0	0	0	0	5,160	0	0	5,160
2 7	1,362,319	0	0	1,362,319	9,000	30,000	9,000	48,000	5,388	0	0	5,388
2 8	2,083,334	0	0	2,083,334	18,000	30,000	12,000	60,000	5,056	0	0	5,056
2 9	1,186,275	0	0	1,186,275	20,000	30,000	12,000	62,000	4,805	0	0	4,805

※宮古漁協のあさり・ほっきは平均重量より算出

資料：宮古漁協、重茂漁協、田老町漁協提供

(6) さけ・ますの増殖

【鮭稚魚放流尾数の推移】

単位：千尾

年度	津軽石川	閉伊川	重茂川	女遊戸川	田老川	撰待川	合計
昭59	51,067 (13,000)	18,762	14,700 (600)	600	-	-	85,129 (13,600)
60	55,877 (18,000)	17,834 (1,000)	15,261 (1,800)	600	-	-	89,572 (20,800)
61	45,700 (17,000)	16,700 (2,000)	20,067 (1,800)	600	-	-	83,067 (20,800)
62	45,810 (17,000)	16,600 (2,000)	20,369 (1,800)	600	-	-	83,379 (20,800)
63	52,117 (17,000)	16,600 (2,000)	20,137 (1,800)	600	-	-	89,454 (20,800)
平元	54,200	14,700 (1,000)	20,048 (1,800)	600	-	-	89,548 (2,800)
2	54,075	14,700 (1,000)	20,000 (1,800)	600	-	-	89,375 (2,800)
3	51,275	13,700 (1,000)	18,383 (1,800)	300	-	-	83,658 (2,800)
4	51,275	13,700 (1,000)	17,990 (1,200)	300	-	-	83,265 (2,200)
5	51,265	13,700 (1,000)	18,150 (1,200)	300	-	-	83,415 (2,200)
6	51,315	14,000 (1,000)	18,000	-	24,000	18,000	125,315 (1,000)
7	51,315	14,000 (1,000)	18,000	-	24,000	18,000	125,315 (1,000)
8	51,400	14,000	18,000	-	24,000	18,000	125,400
9	51,400	14,392	18,062	-	24,000	18,000	125,854
10	51,400	14,000	18,000	-	24,000	18,000	125,400
11	51,400	14,000	18,000	-	24,000	18,000	125,400
12	51,400	14,580	18,000	-	24,000	18,000	125,980
13	51,743 (6,000)	14,010	18,000	-	24,000	18,000	125,753 (6,000)
14	54,290 (6,000)	14,266	18,000	-	24,000	18,000	128,556 (6,000)
15	54,340 (6,000)	14,247	18,000	-	24,000 (2,000)	18,000	128,587 (8,000)
16	54,398 (6,000)	14,506	18,100	-	24,000 (2,000)	18,000	129,004 (8,000)
17	52,099 (6,000)	14,280	18,143 (1,000)	-	24,000 (2,000)	18,000	126,522 (9,000)
18	53,341 (6,000)	14,422	18,174 (2,000)	-	24,000 (2,000)	18,000	127,937 (10,000)
19	54,129 (6,000)	14,267	18,365 (4,000)	-	24,000 (2,000)	18,000	128,761 (12,000)
20	52,166 (6,000)	15,170	18,100 (4,000)	-	24,000 (4,000)	18,000	127,436 (14,000)
21	53,158 (6,000)	14,135	18,100 (5,000)	-	26,000 (4,000)	16,000	127,393 (15,000)
22	53,047 (6,000)	13,500	17,600 (5,000)	-	23,200 (2,000)	17,400 (2,000)	124,747 (15,000)
23	49,800 (6,000)	13,500	2,750 (2,000)	-	10,653	3,347	80,050 (8,000)
24	49,800 (6,000)	13,500	6,500 (2,000)	-	16,719	6,708	93,227 (8,000)
25	51,006 (6,000)	13,800	17,000 (2,000)	-	18,000	15,500	115,306 (8,000)
26	53,840 (6,000)	13,700	17,000 (2,000)	-	18,000 (2,000)	15,500 (2,000)	118,040 (12,000)
27	52,041 (6,000)	13,619	16,300 (1,500)	-	17,282	13,133	112,375 (7,500)
28	50,645 (6,000)	12,000	13,700 (1,500)	-	16,400 (1,000)	14,238 (1,000)	106,983 (9,500)
29	50,341 (6,060)	12,716	16,000 (1,500)	-	16,777 (2,000)	15,132 (2,000)	110,966 (11,560)

※()内は海中飼育・内数

資料：宮古漁協、重茂漁協、田老町漁協業務報告書

【鮭水揚量の推移】

単位：尾

年度	河川採捕						市場水揚(宮古・田老)				合計
	津軽石川	閉伊川	重茂川	女遊戸川	田老川	撰待川	定置	延縄	その他	小計	
昭59	96,555	17,189	5,664	303	109,038	28,326	2,793,586	485,507	-	3,279,093	3,536,168
60	90,262	19,088	6,303	530	104,304	39,549	2,552,280	293,609	-	2,845,889	3,105,925
61	66,495	42,387	31,372	716	182,287	61,687	2,657,488	773,807	6,702	3,437,997	3,822,941
62	42,206	28,494	13,493	158	89,864	17,954	1,703,988	415,242	9,479	2,128,709	2,320,878
63	51,564	34,246	7,497	622	84,576	22,958	1,675,448	673,292	3,912	2,352,652	2,554,115
平元	39,136	25,675	4,992	100	61,882	26,015	1,792,210	422,129	7,074	2,221,413	2,379,213
2	104,296	62,098	7,756	240	61,433	42,163	3,123,711	562,010	76,373	3,762,094	4,040,080
3	142,518	65,432	9,763	168	35,511	35,126	2,942,297	710,404	9,321	3,662,022	3,950,540
4	83,574	32,213	3,757	105	36,889	28,162	1,728,316	493,862	11,648	2,233,826	2,418,526
5	133,786	42,738	25,670	171	45,724	84,827	2,629,885	667,157	23,416	3,320,458	3,653,374
6	136,776	29,887	20,897	144	58,413	32,246	3,213,325	494,039	36,973	3,744,337	4,022,700
7	82,198	39,749	7,556	-	62,991	18,540	1,969,474	483,801	45,426	2,498,701	2,709,735
8	182,005	62,558	24,561	-	118,663	58,894	4,410,463	1,057,933	57,092	5,525,488	5,972,169
9	175,277	36,024	20,006	-	118,966	80,756	3,178,397	320,756	72,376	3,571,529	4,002,558
10	168,360	56,572	20,550	-	134,544	81,082	2,537,152	476,904	57,429	3,071,485	3,532,593
11	60,264	31,221	8,833	-	46,847	43,816	1,248,376	92,959	43,359	1,384,694	1,575,675
12	56,093	29,805	9,138	-	38,194	37,431	1,263,094	134,338	55,527	1,452,959	1,623,620
13	58,023	19,845	4,835	-	33,724	38,731	1,131,698	94,687	44,126	1,270,511	1,425,669
14	152,507	40,198	5,954	-	41,950	46,743	1,362,513	154,576	42,883	1,559,972	1,847,324
15	155,502	51,591	11,465	-	77,878	62,571	1,642,708	128,073	38,697	1,809,478	2,168,485
16	195,614	68,559	20,439	-	100,873	47,427	1,869,505	185,223	28,131	2,082,859	2,515,771
17	179,134	63,821	18,620	-	71,782	70,981	1,756,690	82,987	49,581	1,889,258	2,293,596
18	140,460	32,765	15,692	-	42,341	48,597	1,525,921	149,404	34,021	1,709,346	1,989,201
19	239,383	62,198	30,715	-	76,109	113,197	2,261,012	252,437	39,972	2,553,421	3,075,023
20	128,567	44,998	24,141	-	59,643	46,912	1,471,578	100,630	18,863	1,591,071	1,895,332
21	197,382	61,895	48,888	-	81,350	54,882	1,631,790	145,891	31,177	1,808,858	2,253,255
22	111,664	24,373	14,056	-	28,534	11,014	1,233,428	46,817	25,368	1,305,613	1,495,254
23	59,558	21,104	5,343	-	15,804	10,110	705,102	18,612	15,195	738,909	850,828
24	54,789	19,215	8,361	-	26,165	7,480	666,496	50,207	22,085	738,788	854,798
25	84,578	20,765	6,499	-	19,751	7,061	1,004,930	61,678	25,585	1,092,193	1,230,847
26	81,463	28,188	5,017	-	15,800	6,042	1,162,985	34,021	24,420	1,221,426	1,357,936
27	48,187	23,970	3,390	-	19,000	5,045	610,897	7,194	9,757	627,848	727,440
28	42,173	20,269	4,887	-	16,687	5,249	740,560	23,381	6,594	770,535	859,800
29	43,380	18,760	14,092	-	14,036	6,114	438,147	24,253	13,923	476,323	572,705

資料：岩手県のさけ・ますに関する資料
(岩手県水産振興課発行)

【市内さけ・ますふ化場の概要】

項目	ふ化場	津軽石川	閉伊川	重茂川	田老川	撰待川
		宮古漁業協同組合 津軽石ふ化場	宮古漁業協同組合 松山ふ化場	重茂漁業協同組合 鮭・鱒人工孵化場	田老町漁業協同組合 田老第2さけ・ますふ化場 田老第3さけ・ますふ化場	田老町漁業協同組合 撰待川さけ・ますふ化場
用地面積(m ²)		24,435.95	4,983.45	7,838.41	7,875	2,345.33
ふ化室棟面積(m ²)		680.4	723.48	117.59	232.56	104.34
稚魚飼育池面積(m ²)		6,181.42 (親魚754.8)	1,520.0 (親魚112.0)	1,730.32 (親魚127.28)	2,010.0	1,065.6
揚水能力(t/分)		52	15.2	24	23	12
ふ化能力(千粒)		68,000	22,961	25,000	39,600	25,000
稚魚飼育能力(千尾) 親魚飼育能力(尾)		稚魚 49,800 親魚 3,775(5尾/m ²)	稚魚 15,000 親魚 560 (5匹/m ²)	稚魚 17,000 親魚 500	稚魚 18,000 親魚 —	稚魚 15,500 親魚 —
海中飼育能力		1,500千尾×4基(20m角型) = 6,000千尾	—	500千尾×8基(10m角型) = 5,000千尾(2基は2回転)	250千尾×8基(10m角型) = 2,000千尾	—
ふ化方式		増収型 槽 ボックス型 118槽 合計 118槽	増収型 32槽 ボックス型 48槽 合計 80槽	増収型 8槽 ボックス型 50槽 合計 58槽	増収型 12槽 ボックス型 60槽 合計 72槽	増収型 槽 ボックス型 50槽 合計 50槽

【市内さけ・ますふ化場の平面図】

宮古漁協 津軽石ふ化場

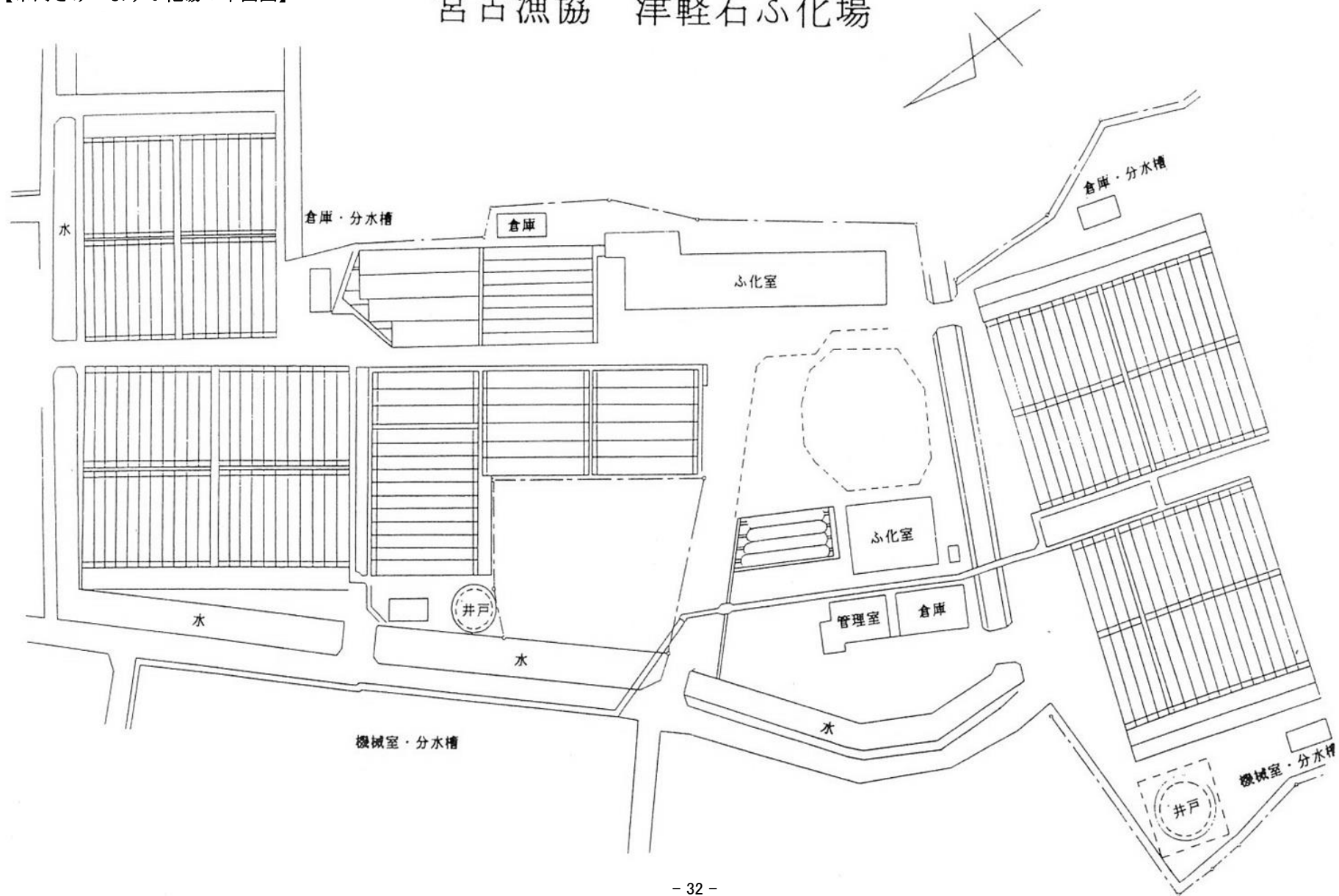

宮古漁業協同組合 松山ふ化場

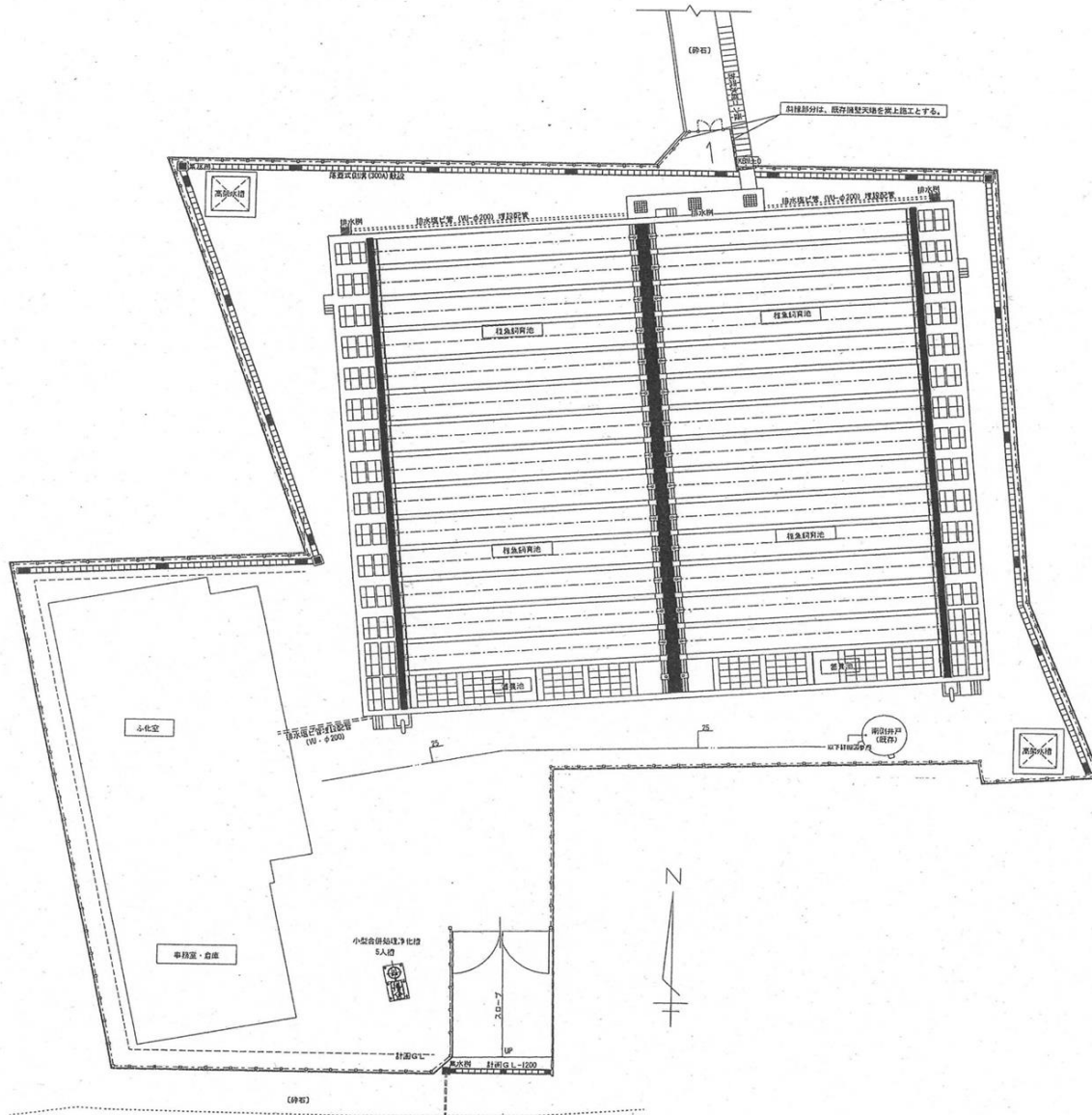

重茂漁業協同組合 鮭・鱒人工孵化場

重茂漁協ふ化場

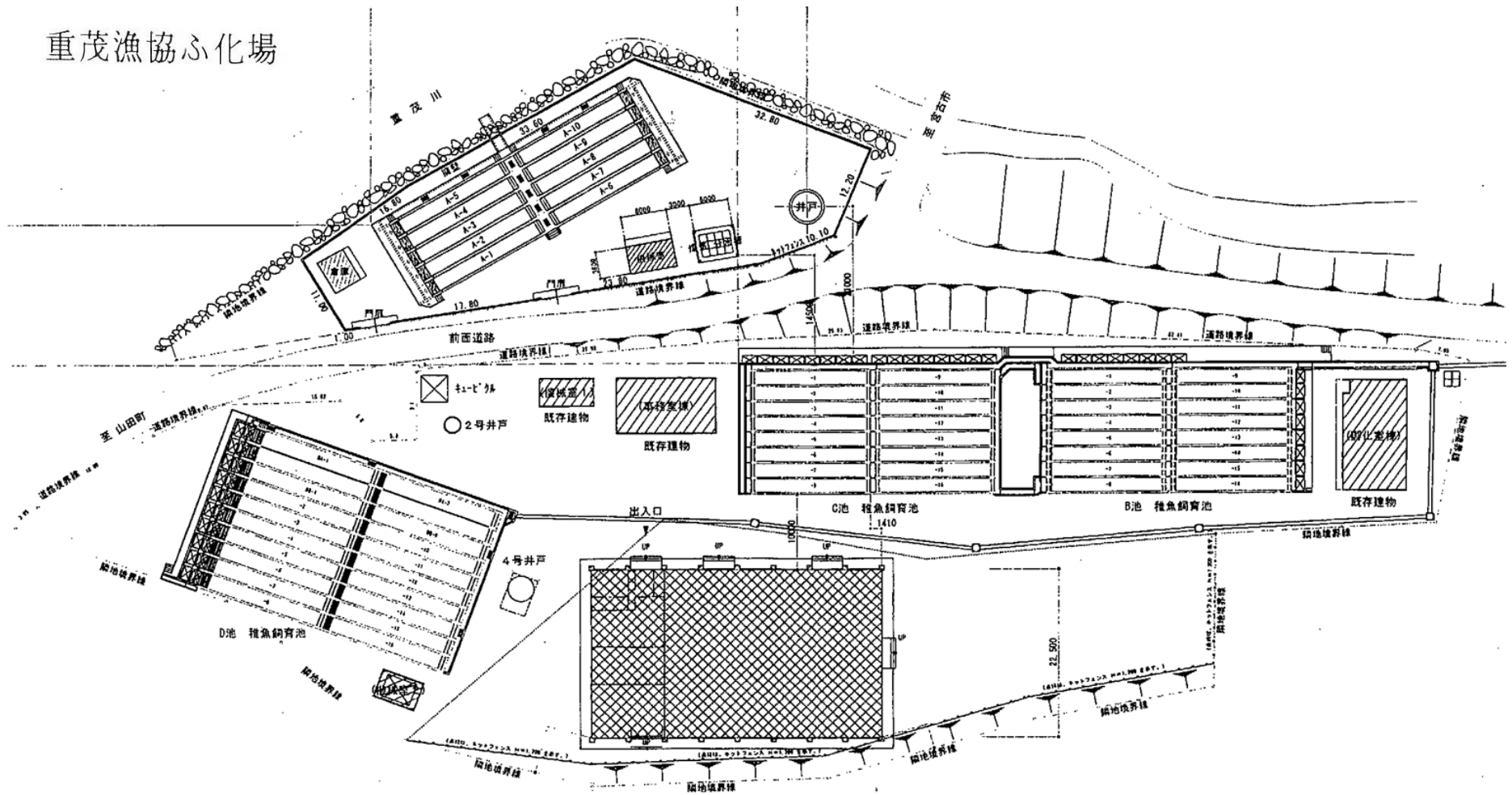

田老町漁業協同組合 田老第2、3ふ化場

第2ふ化場

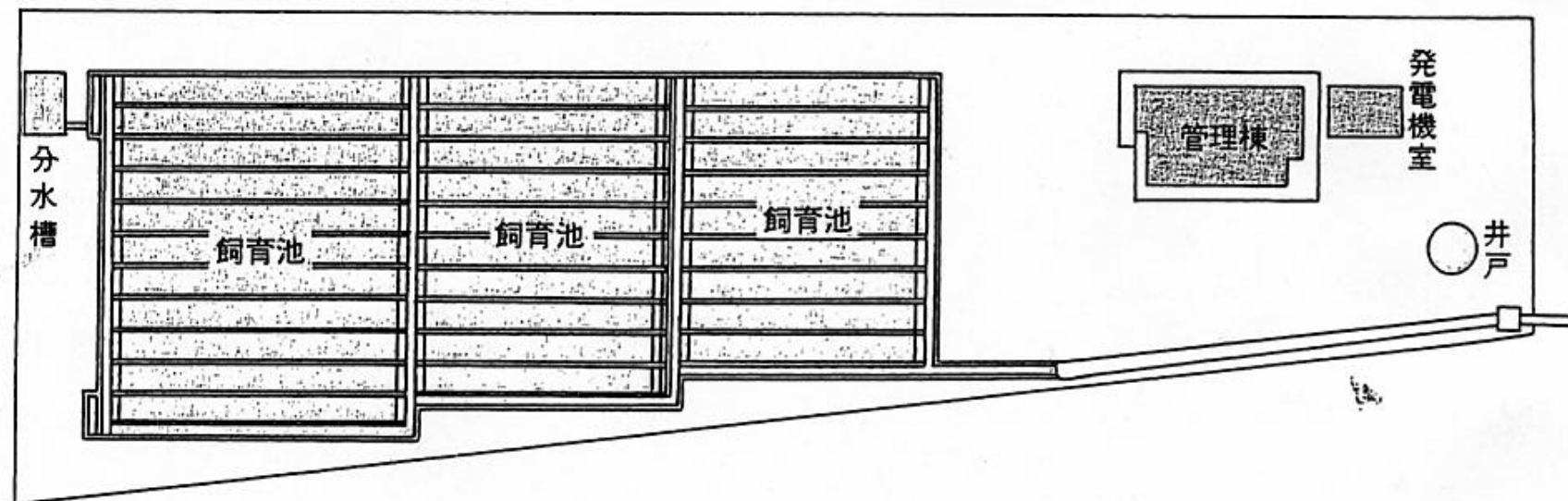

第3ふ化場

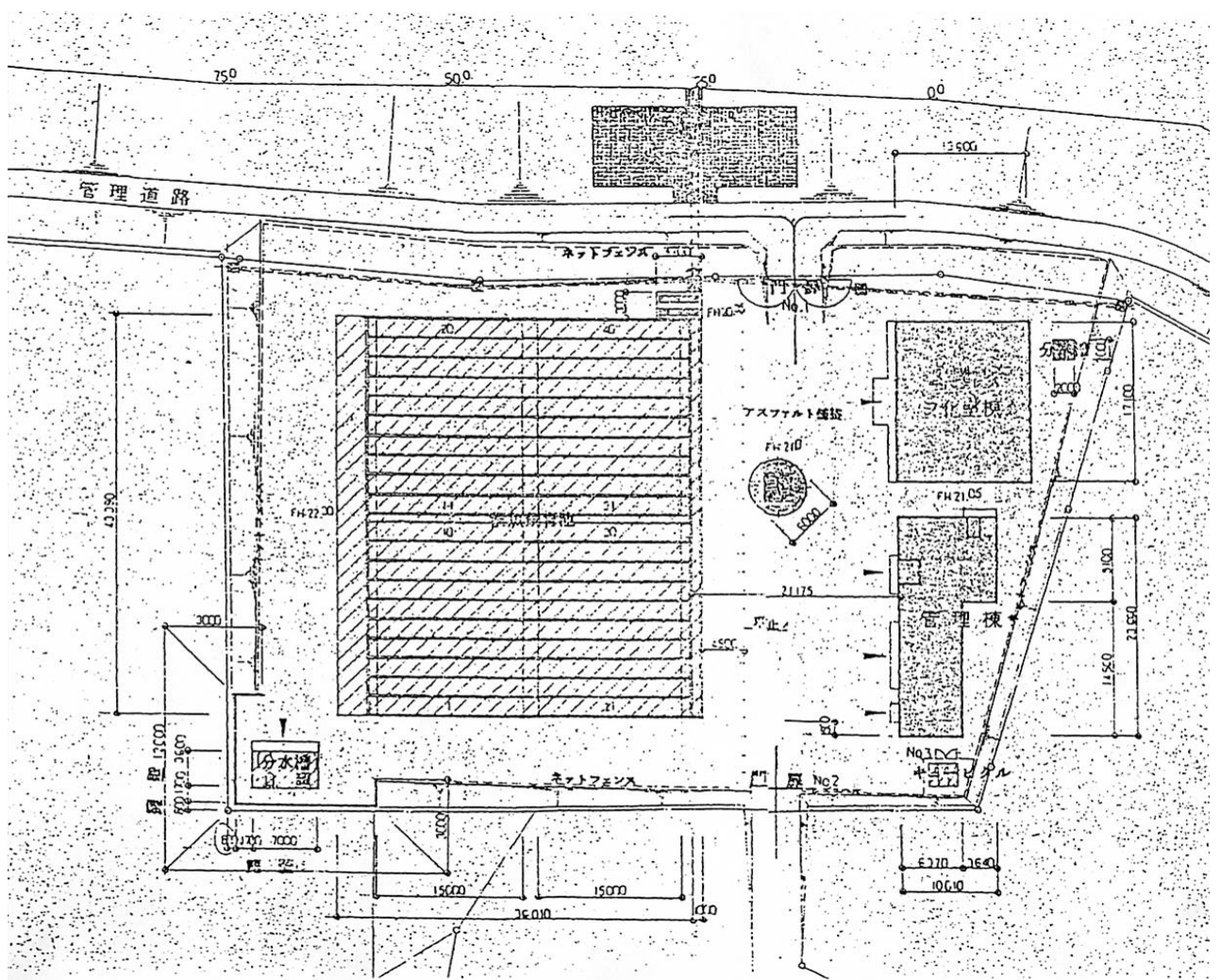

田老町漁業協同組合 撰待川さけ・ますふ化場

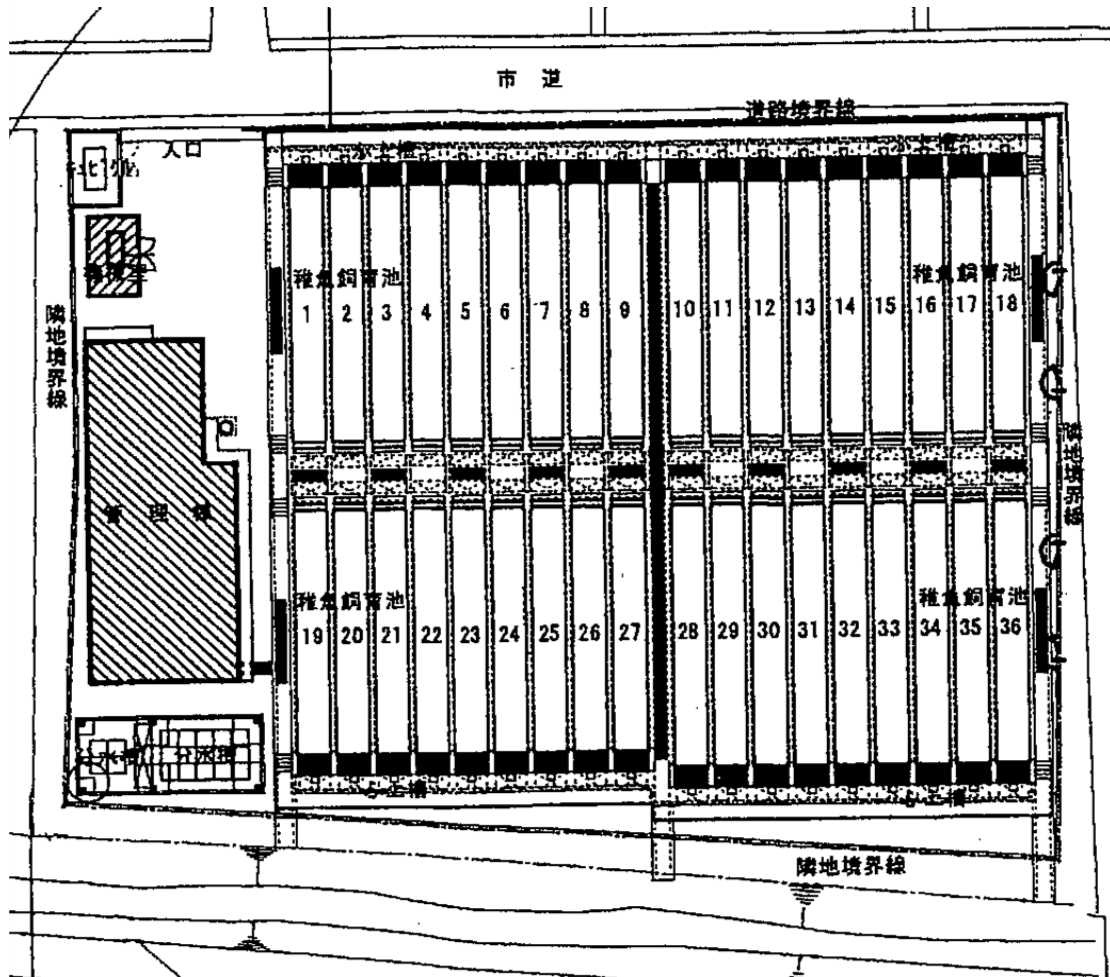

(7) 内水面漁業の増殖（内水面魚種稚魚放流尾数の推移）

【閉伊川水系】

年度 \ 魚種	あゆ	やまめ	いわな	うなぎ
平9	3,000kg 483,650尾	1,075kg 205,190尾	420kg 42,000尾	70kg 1,400尾
10	3,000kg 350,000尾	1,970kg 299,700尾	950kg 129,600尾	70kg 1,750尾
11	3,000kg 340,500尾	2,150kg 280,700尾	700kg 32,210尾	70kg 4,690尾
12	3,000kg 350,000尾	2,230kg 381,400尾	700kg 38,800尾	70kg 2,800尾
13	3,000kg 350,000尾	2,420kg 368,100尾	620kg 28,000尾	70kg 2,940尾
14	3,000kg 319,500尾	2,710kg 213,300尾	710kg 36,050尾	70kg 2,800尾
15	3,000kg 319,600尾	2,420kg 344,380尾	970kg 110,550尾	70kg 4,480尾
16	2,600kg 263,000尾	2,080kg 251,750尾	800kg 67,450尾	70kg 2,380尾
17	2,500kg 251,700尾	2,280kg 249,120尾	915kg 54,170尾	60kg 2,000尾
18	2,200kg 236,000尾	1,841kg 302,960尾	820kg 64,700尾	60kg 2,000尾
19	2,200kg 282,300尾	1,640kg 269,510尾	630kg 51,720尾	60kg 1,680尾
20	2,000kg 232,600尾	1,680kg 210,900尾	750kg 98,800尾	60kg 1,740尾
21	2,000kg 217,300尾	1,790kg 151,460尾	651kg 75,110尾	60kg 2,400尾
22	2,000kg 313,300尾	1,800kg 381,450尾	860kg 110,990尾	30kg 1,200尾
23	1,700kg 255,600尾	1,830kg 221,490尾	830kg 101,930尾	-
24	2,500kg 271,300尾	1,850kg 282,090尾	870kg 103,300尾	-
25	3,300kg 370,200尾	1,720kg 244,330尾	920kg 138,170尾	-
26	3,400kg 353,000尾	1,800kg 239,990尾	870kg 139,790尾	40kg 2,480尾
27	3,400kg 322,000尾	1,860kg 208,470尾	950kg 100,890尾	-
28	3,000kg 281,000尾	1,920kg 241,325尾	960kg 119,560尾	-
29	3,000kg 310,150尾	1,800kg 207,449尾	910kg 105,487尾	-

資料：閉伊川漁業協同組合提供

【津軽石川水系】

年度 \ 魚種	あゆ	やまめ	いわな	うなぎ
29	150kg 13,043尾			

資料：宮古漁業協同組合提供

【田老川水系】

年度 \ 魚種	あゆ	やまめ	いわな	うなぎ
29	150kg 16,662尾	60kg 12,000尾	20kg 1,481尾	

資料：田老町河川漁業協同組合提供

【摂待川水系】

年度 \ 魚種	あゆ	やまめ	いわな	うなぎ
29	100kg 11,111尾	60kg 12,000尾	20kg 1,481尾	

資料：田老町河川漁業協同組合提供

2 漁 港

【漁港位置図(1)】



【漁港位置図(2)】



【漁港施設の概要】

施設 漁港	外 郭 施 設								係 留 施 設			
	水 門 (個所)	門 扉 (個所)	防 波 堤 (m)	防 砂 堤 (m)	防 潮 堤 (m)	導 流 堤 (m)	護 岸 (m)	突 堤 (m)	岸 壁 (m)	物 揚 場 (m)	棧 橋 (m)	船 揚 場 (m)
小堀内	-	-	308.0	-	-	-	227.5	-	-	206.9	-	90.0
青野滝	-	-	56.7	66.9	-	-	585.0	-	-	-	-	30.0
小 港	-	-	146.3	41.9	-	-	685.1	-	128.9	35.2	-	-
田 老	-	-	677.0	-	278.2	607.5	1498.9	10.0	783.8	309.5	-	308.4
檜 内	-	-	72.6	80.2	-	-	121.6	-	-	52.0	-	-
宿	1	1	337.4	-	218.0	100.0	321.8	-	60.0	334.0	-	71.5
日出島	-	-	699.1	-	-	31.5	140.2	-	-	320.0	-	69.1
蛸の浜	-	-	260.0	-	-	-	28.0	-	-	-	-	182.2
津軽石	3	3	200.0	-	611.8	63.3	124.2	-	-	60.3	-	239.0
白 浜	1	0	110.2	-	215.0	-	547.6	-	120.0	90.0	-	106.4
浦の沢	-	-	167.4	-	-	-	10.0	-	-	100.5	-	33.0
仲 組	-	-	173.7	-	-	25.0	191.5	-	-	158.7	-	90.0
音 部	-	-	289.6	-	185.7	75.3	512.5	0.0	186.8	66.4	-	43.8
重 茂	-	-	387.6	-	-	-	775.0	27.0	210.0	455.5	-	190.0
姉 吉	-	-	97.0	-	-	-	63.2	-	-	40.0	-	-
千 鷄	-	-	427.6	0.0	-	-	414.9	-	80.2	220.5	-	100.0
石 浜	-	-	356.9	-	-	20.0	174.6	-	-	100.2	-	80.2
川 代	-	-	72.7	-	-	-	186.6	-	-	45.0	-	46.0

資料：岩手県沿岸広域振興局水産部宮古水産振興センター、宮古市水産課

施設	水域施設		輸送施設		その他の機能施設										
	航路 (㎡)	泊地 (㎡)	橋梁 (m)	道路 (m)	漁港施設用地 (㎡)	漁船修理場 (個所)	漁具干場 (㎡)	給油施設 (基)	荷捌所 (棟)	水産倉庫 (棟)	水産加工場 (棟)	荷役機械 (基)	製氷冷凍冷蔵施設 (棟)	灯台 (個)	種苗生産施設 (棟)
漁港															
小堀内	2,203	16,891	11.44	972.74	-	-	-	-	-	0	-	3	-	-	1
青野滝	-	1,334	-	-	-	-	-	-	-	0	-	-	-	-	-
小港	-	54,445	-	43.0	10,652	-	-	-	-	-	-	2	-	1	-
田老	2,770	136,181	54.1	680.8	11,041	-	-	1	1	8	15	3	1	1	-
檜内	-	5,305	-	268.0	330	-	-	-	-	0	-	1	-	-	-
宿	-	55,300	7.3	1,292.0	8,552	-	-	-	-	0	-	1	-	0	-
日出島	-	47,810	-	708.0	9,840	-	-	-	-	0	0	1	-	-	-
蛸の浜	-	33,990	118.8	633.0	1,939	-	-	-	-	-	-	-	-	-	-
津軽石	-	35,540	-	1,545.0	2,627	-	-	-	-	0	1	1	-	1	-
白浜	-	55,170	12.4	1,160.4	5,141.7	-	1,595.8	-	-	-	-	1	-	-	-
浦の沢	-	17,286	-	230.0	2,013	-	-	-	-	0	-	-	-	-	-
仲組	-	10,840	-	812.4	4,043	-	-	-	0	0	-	2	-	-	-
音部	-	20,621	0.0	368.1	9,611	-	-	-	0	1	2	3	0	-	-
重茂	-	103,682	21.0	1,389.0	5,411.7	-	-	-	0	4	0	3	-	-	3
姉吉	-	7,290	-	170.0	922.0	-	-	-	0	0	0	1	-	-	-
千鷄	-	31,430	8.4	452.1	2,730	-	-	-	0	0	-	2	-	-	-
石浜	-	20,910	12.9	407.5	3,206.5	-	-	-	0	0	-	2	-	-	-
川代	-	5,760	10.4	182.0	961	-	1,000	-	-	0	-	1	-	-	-

※輸送施設の道路(m)には橋梁(m)も含む

資料:岩手県沿岸広域振興局水産部宮古水産振興センター、宮古市水産課

【各漁港の沿革】

名称	所在地	種類	指定	管理者	管理者の指定
小堀内	(小堀内地区) 宮古市田老字向新田	第1種	昭和26年11月14日 ※昭和43年2月13日	宮古市	昭和31年7月17日
	(水沢地区) 宮古市田老字水沢		昭和26年11月14日 ※昭和43年2月13日		
	(撰待地区) 宮古市田老字星山		昭和26年11月14日 ※昭和43年2月13日		
青野滝	宮古市田老字重津部北	第1種	昭和26年11月14日	宮古市	昭和31年7月17日
小 港	宮古市田老字和野	第1種	昭和26年11月14日 ※昭和58年3月3日 ※平成11年6月8日	宮古市	昭和31年7月17日
田 老	宮古市田老	第2種	昭和26年7月10日	岩手県	昭和30年2月5日
檜 内	宮古市田老字西向山	第1種	昭和43年2月13日	宮古市	昭和43年3月12日
宿	宮古市崎山(宿)	第1種	昭和26年11月14日 ※昭和54年5月30日	宮古市	昭和31年7月17日
日出島	(日出島地区) 宮古市崎鉾ヶ崎(日出島)	第1種	昭和27年10月21日 ※昭和59年7月24日	宮古市	昭和31年7月17日
	(大沢地区) 宮古市崎鉾ヶ崎(大沢)				
蛸の浜	宮古市鉾ヶ崎(平松)	第1種	昭和34年12月15日	宮古市	昭和35年3月29日
津軽石	宮古市赤前(堀内)	第1種	昭和26年11月14日 ※昭和44年12月23日 ※平成5年1月20日	宮古市	昭和31年7月17日
白 浜	宮古市白浜	第1種	昭和26年11月14日 ※昭和54年5月30日	宮古市	昭和31年7月17日
浦の沢	宮古市重茂(浦の沢・追切)	第1種	昭和26年11月14日 ※平成2年7月13日	宮古市	昭和31年7月17日
仲 組	(仲組地区) 宮古市重茂(鵜磯・境の神)	第1種	昭和34年12月15日 ※昭和52年3月3日	宮古市	昭和35年3月29日
	(立浜地区) 宮古市重茂(戸の崎)				
音 部	宮古市音部	第1種	昭和27年10月21日 昭和46年7月15日 ※昭和46年7月15日 ※平成7年8月21日 ※平成18年12月18日	岩手県	昭和31年2月17日 昭和44年7月29日
重 茂	宮古市重茂	第2種	昭和27年10月21日 昭和57年2月1日 ※平成元年8月21日	岩手県	昭和31年2月17日 昭和52年7月21日
姉 吉	宮古市重茂(姉吉)	第1種	昭和27年10月21日	宮古市	昭和31年7月17日
千 鶏	宮古市重茂(千鶏)	第1種	昭和27年10月21日 ※昭和40年1月12日 ※昭和48年5月16日	宮古市	昭和31年7月17日
石 浜	宮古市重茂(石浜)	第1種	昭和27年10月21日 ※平成元年12月6日	宮古市	昭和31年7月17日
川 代	宮古市重茂(川代)	第1種	昭和27年10月21日	宮古市	昭和31年7月17日

(※印は区域の変更による)

資料:岩手県沿岸広域振興局水産部宮古水産振興センター、宮古市水産課

3 水産関係団体

【官公庁等】

名 称	所 在 地	電話番号
国立宮古海上技術短期大学校	宮古市磯鶏二丁目5番10号	62-2340
宮古海上保安署	宮古市鯨ヶ崎下町2番33号 宮古北部港湾合同庁舎	62-6560
東北運輸局岩手運輸支局宮古庁舎	宮古市小山田一丁目1番1号 宮古合同庁舎	62-3500
函館税関宮古税関支署	宮古市小山田一丁目1番1号 宮古合同庁舎	62-6559
仙台検疫所宮古出張所	宮古市鯨ヶ崎下町2番33号 宮古北部港湾合同庁舎	022-367-8100 (仙台検疫所)
東北農政局盛岡地域センター宮古支所	宮古市小山田一丁目1番1号 宮古合同庁舎	62-2412
横浜植物防疫所塩釜支所	宮城県塩釜市貞山通三丁目4番1号	022-362-6916
東北地方整備局釜石港湾事務所	釜石市港町二丁目7番27号	22-9111
自然環境局宮古自然保護官事務所	宮古市日立浜町11番30号	62-3912
沿岸広域振興局水産部 宮古水産振興センター	宮古市五月町1番20号	64-2216
沿岸広域振興局土木部 宮古土木センター	宮古市五月町1番20号	64-2221
国立研究開発法人水産研究・教育機構 東北水産研究所沿岸漁業資源研究センター	宮古市崎山第4地割9-1	63-8121
岩手県立宮古水産高等学校	宮古市磯鶏三丁目9番1号	62-1430
岩手県立水産科学館	宮古市日立浜町32番28号	63-5353
宮古市産業振興部水産課	宮古市宮町一丁目1番30号	62-2111

(平成30年10月現在)

【水産関係団体】

名 称	所 在 地	電話番号
宮古漁業協同組合	宮古市光岸地4番40号	62-1234
重茂漁業協同組合	宮古市重茂第1地割37番地1	68-2211
田老町漁業協同組合	宮古市田老三丁目2番1号	87-2171
閉伊川漁業協同組合	宮古市宮町三丁目10番59号	62-8711
田老町河川漁業協同組合	宮古市田老字館が森129番地2	87-3114
宮古水産加工業協同組合	宮古市田老字西向山16番地4	87-2070
宮古市魚市場 (宮古漁業協同組合 市場総務部 総務課)	宮古市臨港通2番1号	62-1231
岩手県底曳網漁業協会	宮古市鯨ヶ崎上町3番18号	62-6067
宮古水産物商業協同組合	宮古市臨港通2番1号 30号室	62-5061
宮古冷凍事業協議会	宮古市臨港通2番1号	62-1231
宮古廻来船問屋組合	宮古市鯨ヶ崎上町6番28号	62-4808
宮古魚市場買受人協議会	(休止中)	-
宮古魚市場水揚対策委員会	宮古市臨港通2番1号	62-1231
宮古市廻来船誘致協議会	宮古市臨港通2番1号	62-1231
岩手県漁業協同組合連合会北部支所	宮古市津軽石第5地割74番地1	67-3366
津軽石鮭繁殖保護組合	宮古市津軽石第2地割31番地	67-2744
宮古港海事振興会	宮古市宮町一丁目1番30号 宮古市産業振興部水産課内	62-2111
岩手県水難救済会宮古救難所	宮古市宮町一丁目1番30号 宮古市産業振興部水産課内	62-2111
宮古水産加工団地管理組合	宮古市臨港通232-2	64-5811
水産宮古を考える会	(休止中)	-
全国海友婦人会宮古支部	宮古市佐原四丁目4-10-5	62-0576
岩手県遠洋まぐろ漁業者協会	宮古市鯨ヶ崎上町3番18号	63-7820

(平成30年10月現在)

4 漁業権漁場図

宮古市①

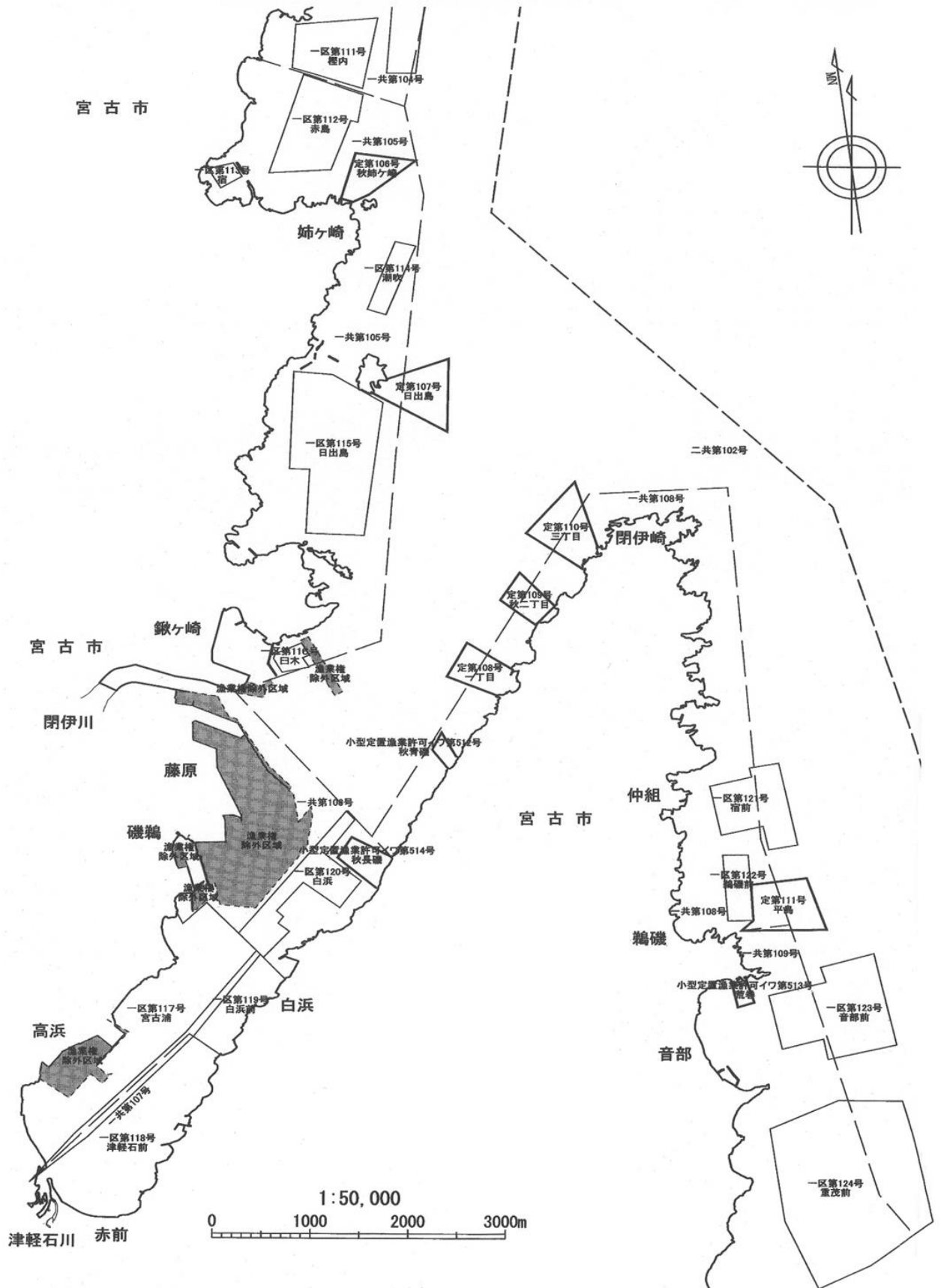

宮古市②

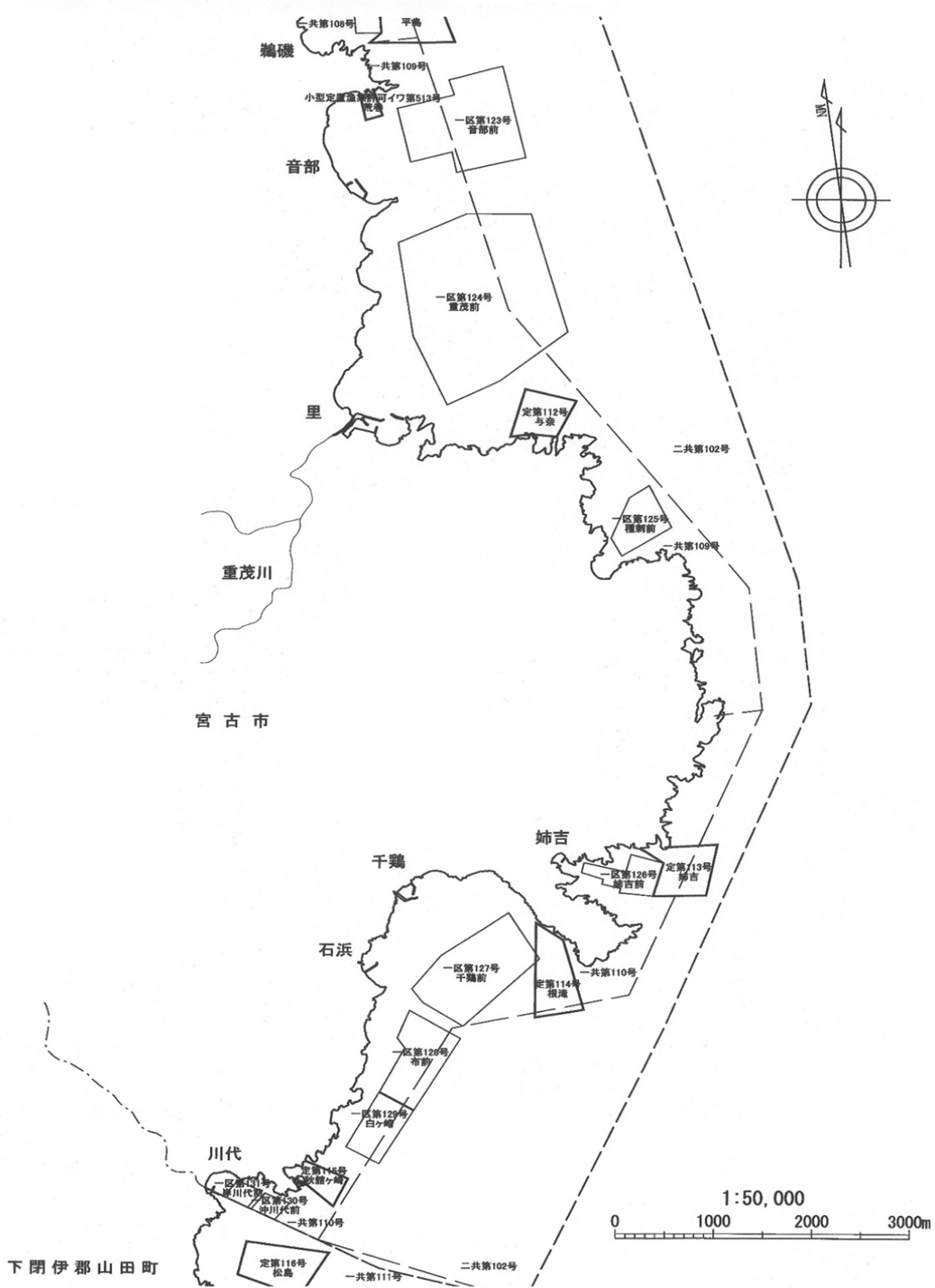

宮古市③

