（参考様式３）　　（参考図面）

| 計画の名称 | 6 宮古市における良好な水環境の実現（防災・安全） | | |
|---|---|---|---|
| 計画の期間 | 平成22年度　～　平成26年度　（5年間） | 交付対象 | 宮古市 |
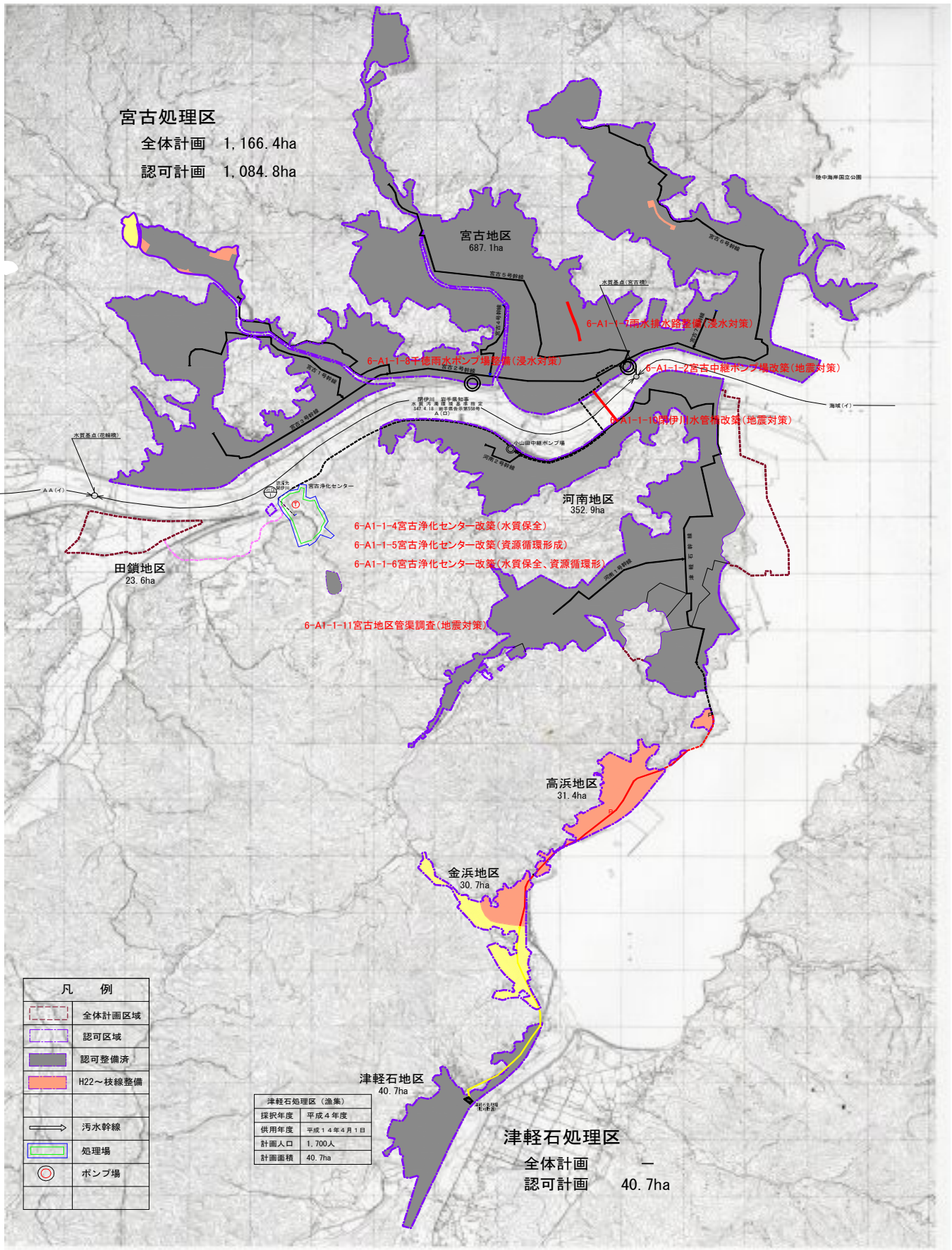
宮古処理区計画図