

「知る」「気づく」から始める

アンコンシャス・

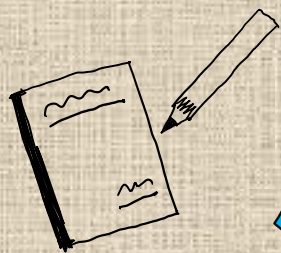

バイアス

講座

私たちの中には、知らず知らずに身につけてしまった思い込みや決め付け、偏ったものの見方（アンコンシャス・バイアス）が存在します。「普通そうだ」「そんなはずない」「こうあるべきだ」「どうせムリだ」など、自分の中の『当たり前』の基準で考えたり、行動したりしていませんか？

まずは、アンコンシャス・バイアスとは何かを「知る」こと、誰の中にもあるものと「気づく」ことから始めてみませんか？

日常生活において、意識の変化につながる多様な視点を持つヒントを学びます。

2026年 **7月24日(金)**
13:30~15:00

会場 ▶ 市民交流センター2階多目的ホール

講師 ▶ 山屋 理恵さん ※オンライン登壇
(岩手県男女共同参画センター長)

定員 ▶ 30名

参加費 ▶ 無料

申込方法 ▶ 電話、FAX、
申込フォーム



アンコンシャス・バイアス チェック

思い当たるものは、ありませんか？

- 男性は仕事をして家計を支えるべきだ
- 挑戦する前から「自分にはどうせムリだ」と思うことがある
- 女性は感情的になりやすい
- 性別による向き、不向きがある
- 組織のリーダーは男性の方が向いている
- 子育て中の女性に、転勤を伴う仕事の打診はしないほうがよい。
- 女子は文系が得意で、男子は理系が得意
- デートや食事代は、男性が多く支払うべきだ
- 子どもが病気になったら、仕事を休むのは母親のほうがよい。



「知る」「気づく」から始める アンコンシャス・バイアス講座 参加申込書

宮古市地域づくり推進課 市民参画推進係行き FAX 0193-63-9123

参加者①	お名前	(ふりがな)	年代	代
	お住まい	<input type="checkbox"/> 市内 <input type="checkbox"/> 市外 (市・町・村)		
	電話番号			
	メールアドレス	※メールでの連絡を希望する方は、必須		
参加者②	お名前	(ふりがな)	年代	代
	お住まい	<input type="checkbox"/> 市内 <input type="checkbox"/> 市外 (市・町・村)		
	電話番号			
	メールアドレス	※メールでの連絡を希望する方は、必須		
参加者③	お名前	(ふりがな)	年代	代
	お住まい	<input type="checkbox"/> 市内 <input type="checkbox"/> 市外 (市・町・村)		
	電話番号			
	メールアドレス	※メールでの連絡を希望する方は、必須		

※お預かりした個人情報は、本事業の運営に関する以外には使用いたしません。

申込・お問い合わせ先

宮古市 地域振興部 地域づくり推進課 市民参画推進係 〒027-8501 宮古市宮町一丁目1番30号

TEL 0193-68-9080 FAX 0193-63-9123 E-mail chiikizukuri@city.miyako.iwate.jp

▶ 市役所前、宮古駅東駐車場をご利用の方は、駐車券を会場までお持ちください。無料処理いたします。