

宮古市の統計

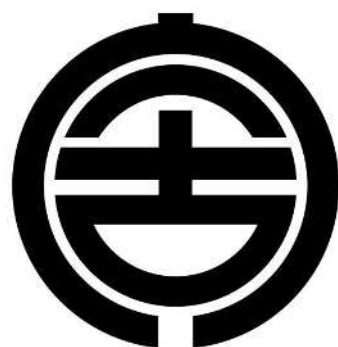

令和7年版

宮古市

利用にあたって

1. 本書は、宮古市の人口、産業、文化などの各分野にわたる重要かつ基本的な統計資料を、総合的に収録したものです。
2. 収録資料は、各種統計調査の結果を中心に、当市関係各課並びに官公庁や民間団体が発表、回報または報告したものによっています。令和7年または令和6年にかかる統計資料を主としました。
3. 統計図表及び統計表の数値は、特別の表示や注釈のない限り宮古市を範囲としています。なお、旧市町村ごとの内訳欄を「地区」で表示しているものもあります。
4. 統計表中、「年次」とあるのは1月から12月までの期間です。また「年度」とあるのは4月から翌年3月までの期間です。
5. 資料の出所名や注意事項、統計表の一般的説明は脚注で表示しました。
6. 統計表中の符号の用法は、次のとおりです。
 - 「－」 皆無または該当数字がないもの
 - 「0」 単位未満のもの（例：0.4 t → 0 t など）
 - 「X」 発表をさしひかえたもの
 - 「…」 資料がなく不詳のもの
 - 「△」 減少
7. 本書の統計資料についてのご照会等は、市政策推進課統計係へお願いします。
【電話 0193-62-2111（内線 4615・4616・4618）、0193-68-9063（直通）】

宮古市の位置

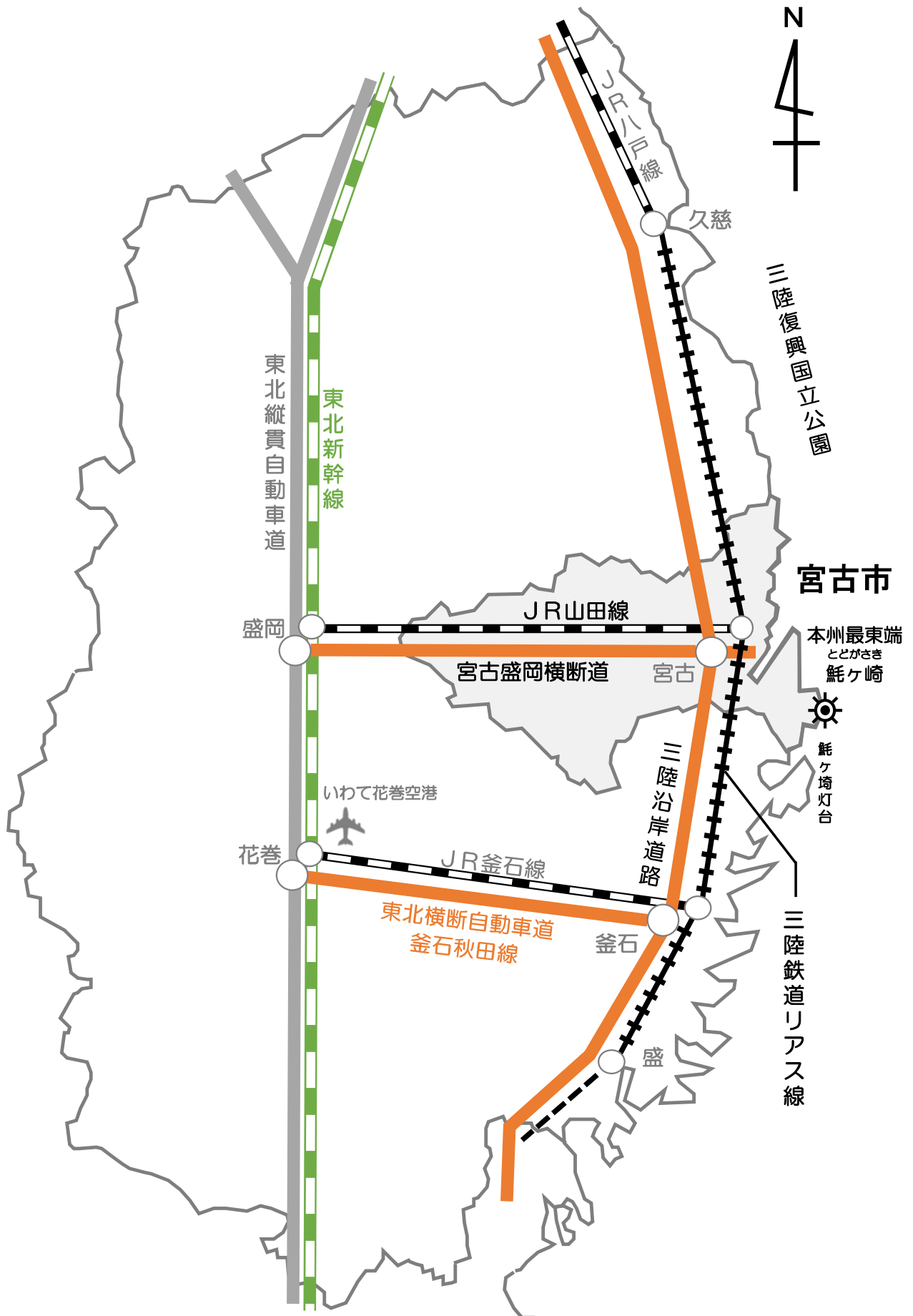

市民憲章

宮古市、田老町、新里村が一つとなり、2005年6月、新しい宮古市が誕生しました。

その後、2010年1月に川井村が新しいまちづくりに加わり、さらなる発展に向けて共に歩み始めました。

宮古市は、本州最東端に位置し、太平洋から昇る太陽を迎え、緑深き森から流れる川が大海にそそぐまち、人びとのきずなを大切にするまちです。

宮古 みんなが やすらぐ このまち みやこ

わたくし 私たちは、このまちを慈しみ、森、川、海と人々が調和する安らぎのまちをめざし、ここに市民憲章を定めます。

こころ育む美しい森

自然や環境を大切に、美しいまちをつくりましょう。

いのち育む清らかな川

健康で良く学び、いきいきとしたまちをつくりましょう。

めぐみ育む豊かな海

働くことに喜びをもち、力を合わせ住み良いまちをつくりましょう。

平成18年6月6日制定

平成23年4月1日改正

市章



制定文

いにしえから営々と育んできた多様な歴史、文化、伝統と森・川・海に代表される豊かな自然に包まれた宮古を象徴し、三陸地方の拠点都市として将来の発展を望んだものです。

平成18年6月6日制定

市の花・木・鳥・魚

平成18年6月6日制定

はまぎく



あかまつ



うみねこ



さけ



市民歌（森・川・海のみやこ）

作詞 工藤 和久

作曲 石若 雅弥

編曲 吉田 俊光

一

大海のぞむ 陸中の
朝日に港 明けてゆく
浄土ヶ浜の 大空に
うみねこ歌う 平和郷
森・川・海 きらめいて
森・川・海 うるわしく
自然と人との 未来を創る
みんなが やすらぐ このまち みやこ

二

清いせせらぎ 閉伊の川
命の泉 わきいでる
ふるさと目指す 鮭のむれ
銀鱗おどる まぶしさよ
森・川・海 幸多く
森・川・海 ありがとう
恵みと産業 豊かに育つ
みんなが やすらぐ このまち みやこ

三

緑豊かな 山なみに
歴史と文化 花かおる
若葉をゆらす そよ風に
あしたの夢を えがくのだ
森・川・海 おだやかに
森・川・海 すこやかに
市民と市民の 絆もかたい
みんなが やすらぐ このまち みやこ

平成十九年一月十五日制定

總目次

◎ 統計圖表

1 市民生活 ……	1
2 人口 ……	2
3 農業・林業 ……	4
4 水產業 ……	5
5 事業所 ……	6
6 工業 ……	7
7 商業・觀光 ……	8
8 港灣 ……	10
9 宮古港・漁港位置 ……	11
10 教育 ……	12
11 市民所得 ……	13
12 財政 ……	14

◎ 統計表

第1章 土地・氣象 ……	15
第2章 人口 ……	17
第3章 農業・林業 ……	32
第4章 水產業 ……	34
第5章 事業所 ……	43
第6章 工業 ……	48
第7章 商業・觀光 ……	51
第8章 運輸・通信 ……	53
第9章 建設 ……	57
第10章 港灣・漁港 ……	60
第11章 上下水道 ……	61
第12章 社会福祉・交流・労働 ……	63
第13章 保健衛生・公害 ……	69
第14章 教育・文化 ……	72
第15章 消防・治安 ……	81
第16章 市民所得 ……	83
第17章 財政 ……	88
第18章 選挙・行政 ……	91

統計表目次

第1章 土地・気象

1. 位 置	15
2. 面 積	15
3. 主 な 山 岳	15
4. 主 な 河 川	15
5. 主 な 島	15
6. 主 な ダ ム	15
7. 地 目 別 面 積	16
8. 気 象 の 極 値	16
9. 気 象 の 概 況	16

第2章 人 口

1. 人口動態と婚姻等届出件数	17
2. 世帯数と男女別人口（国勢調査）	18
3. 世帯数と男女別人口 （住民基本台帳）	18
4. 年齢階級、男女別人口	20
5. 産業、男女別就業人口	22
6. 労働力状態、男女別 15 歳 以上人口	24
7. 人口集中地区の状況	25
8. 市町村別主要指標（国勢調査）	26
9. 行政区別世帯数と男女別人口 （住民基本台帳）	29

第3章 農業・林業

1. 専兼業別農家数	32
2. 自営農業に主として従事した 年齢別世帯員数（販売農家）	32
3. 経営耕地面積規模別農家数 （販売農家）	32
4. 作物の類別作付（栽培）面積 （露地）（販売農家）	32
5. 家畜飼養農家数と飼養頭羽数 （販売農家）	33
6. 保有山林面積規模別経営体数	33
7. 森林面積と森林率	33
8. 民有林面積	33
9. 民有林森林蓄積	33

第4章 水 産 業

1. 海面漁業経営体数	34
2. 内水面漁業経営体数	34
3. 自営漁業の専兼業別経営体数 （個人漁業経営体）	35
4. 自営、雇われ別漁業就業者数 （漁業就業者）	35
5. 海面養殖業収穫量と収穫高	36
6. 鮭の水揚量	38
7. 鮭稚魚の放流尾数	38
8. 市場別水揚量と水揚高	39
9. 水揚処理別内訳	41
10. 採介藻漁業生産の推移	41

第5章 事 業 所

1. 産業大分類別事業所数と 従業者数	43
2. 常用雇用者規模別事業所数と 従業者数（民営）	44
3. 産業大分類別企業等数、事業所数、 従業者数、売上（収入）金額、費用、 付加価値額及び設備投資額	45
4. 市町村別事業所数、男女別従業者数、 1 km ² あたり事業所数及び従業者数	47

第6章 工 業

1. 産業中分類、従業者規模、 経営組織別事業所数等	48
2. 産業中分類別事業所数と 従業者数	49
3. 産業中分類別製造品出荷額	49
4. 市町村別主要指標 （経済センサス-活動調査）	50

第7章 商業・観光

1. 事業所数、従業者数等	51
2. 観光入込客数	52
3. 市遊覧船「宮古うみねこ丸」 乗船人員	52

第8章 運輸・通信

1. 東日本旅客鉄道乗車人員 …………… 53
2. 三陸鉄道乗車人員 …………… 53
3. 宮古港入港船舶隻数と総トン数 …… 54
4. 宮古港海上輸移出入貨物 …………… 54
5. バスの利用状況 …………… 55
6. 自動車保有台数 …………… 56
7. 電話の加入状況 …………… 56

第9章 建設

1. 市道の概況 …………… 57
2. 県道、国道の概況 …………… 57
3. 橋梁の現況 …………… 57
4. 用途別都市計画地域 …………… 57
5. 公営住宅の状況 …………… 58
6. 木造用途別課税家屋 …………… 58
7. 非木造用途別課税家屋 …………… 58
8. 都市公園の状況 …………… 59

第10章 港湾・漁港

1. 港湾施設の状況 …………… 60
2. 漁港施設の状況 …………… 60

第11章 上下水道

1. 水道給水の状況 …………… 61
2. 下水道施設の状況 …………… 62

第12章 社会福祉・交流・労働

1. 老人福祉センター利用者数 …… 63
2. 身体障害者福祉センター利用者数 …… 63
3. 地域創生センター利用者数 …… 63
4. 市民交流センター利用者数等 …… 63
5. 保育所等入所児童数 …………… 64
6. 生活保護世帯数と保護費 …… 64
7. 国民健康保険の概況 …………… 65
8. 国民年金の状況 …………… 66
9. 介護保険の概況 …………… 67
10. 職業紹介の状況 …………… 68
11. 雇用保険支給の状況 …………… 68

第13章 保健衛生・公害

1. 診療科目ごとの医療施設数 …… 69
2. 医療施設数と病床数 …………… 70
3. 主要死因別死亡者数 …………… 70
4. ごみ収集量 …………… 70
5. ごみ・し尿処理量 …………… 71
6. 公害苦情件数 …………… 71
7. 大気汚染測定結果 …………… 71

第14章 教育・文化

1. 学校等の概況 …………… 72
2. 中学校卒業後の状況 …………… 73
3. 高等学校卒業後の状況 …………… 73
4. 図書館の分類別蔵書冊・点数 …… 73
5. 図書館の貸出冊・点数 …………… 74
6. 公民館の利用状況 …………… 75
7. 市民文化会館の利用状況 …… 75
8. 崎山貝塚縄文の森ミュージアムの
利用状況 …… 75
9. 北上山地民俗資料館の
利用状況 …… 75
10. 体育施設の利用状況 …… 76
11. 宮古市所在指定文化財 …… 77

第15章 消防・治安

1. 火災発生件数と死傷者数 …… 81
2. 原因別火災発生件数 …… 81
3. 事故種別救急車出動件数と
搬送人員 …… 81
4. 消防団員数 …………… 82
5. 交通事故発生件数と死傷者数 …… 82
6. 刑法犯罪発生数と検挙数 …… 82

第16章 市民所得

1. 市民所得関連指標 …………… 83
2. 産業別総生産 …………… 84
3. 所得の分配 …………… 85
4. 市町村別主要指標
(市町村民所得) …… 86

第17章 財政

1. 一般会計決算額 …………… 88
2. 特別会計決算額 …………… 89
3. 企業会計決算額 …………… 90
4. 納税貯蓄組合の概況 …… 90

第18章 選挙・行政

1. 永久選挙人名簿登録者数 …… 91
2. 選挙投票の状況 …………… 91
3. 市職員数 …………… 92
4. 市役所のしくみ …………… 93

統計図表

1	市民生活 ……	1
2	人口 ……	2
3	農業・林業 ……	4
4	水産業 ……	5
5	事業所 ……	6
6	工業 ……	7
7	商業・観光 ……	8
8	港湾 ……	10
9	宮古港・漁港位置 ……	11
10	教育 ……	12
11	市民所得 ……	13
12	財政 ……	14

1 市民生活

出生



1日 0.50人
1年 182人
(令和7年)

死亡

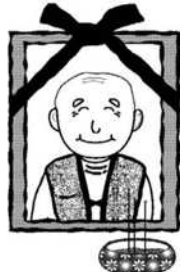

1日 2.65人
1年 966人
(令和7年)

結婚



1カ月 7.75件
1年 93件
(令和7年)

離婚



1カ月 4.08件
1年 49件
(令和7年)

世帯の人口



1世帯 1.99人
(令和7年)

転入



1日 2.71人
1年 989人
(令和7年)

転出



1日 3.49人
1年 1,275人
(令和7年)

救急出動/搬送



1日 7.38件/6.66人
1年 2,692件/2,432人
(令和7年)

火災



1カ月 1.33件
1年 16件
(令和7年)

水道配水量



1日 17,431^m³
1年 6,362,134^m³
(令和6年度)

ゴミ収集

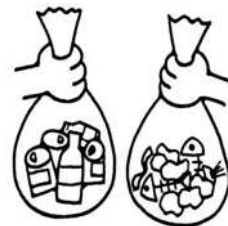

1日 51.10 t
1年 18,653 t
(令和6年度)

し尿処理

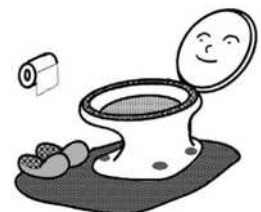

1日 60.69kℓ
1年 22,152kℓ
(令和6年度)

2 人 口

人口ピラミッド（「住民基本台帳」令和7年9月30日現在）

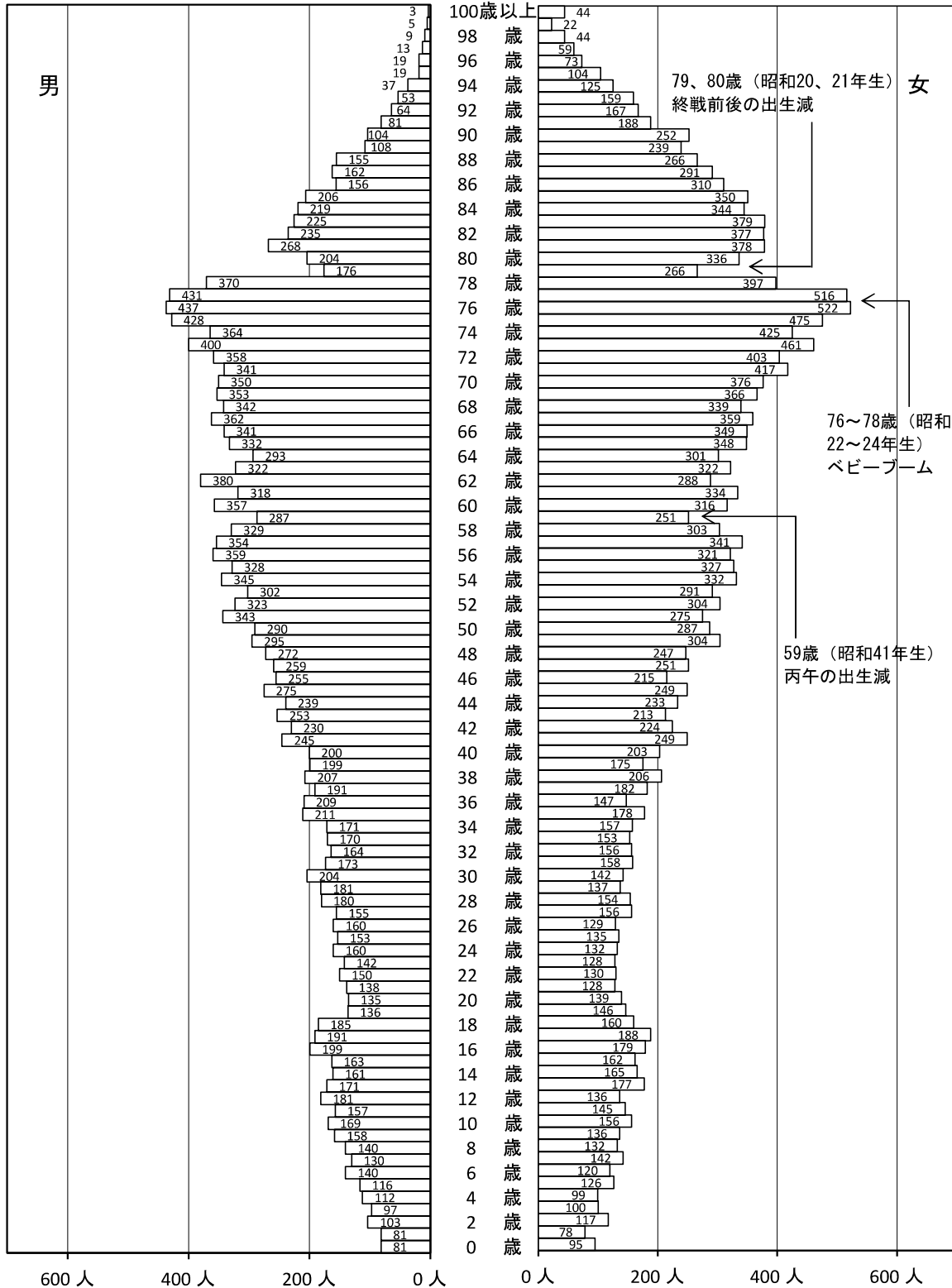

人口・世帯数の推移（昭和40年～令和2年国勢調査）

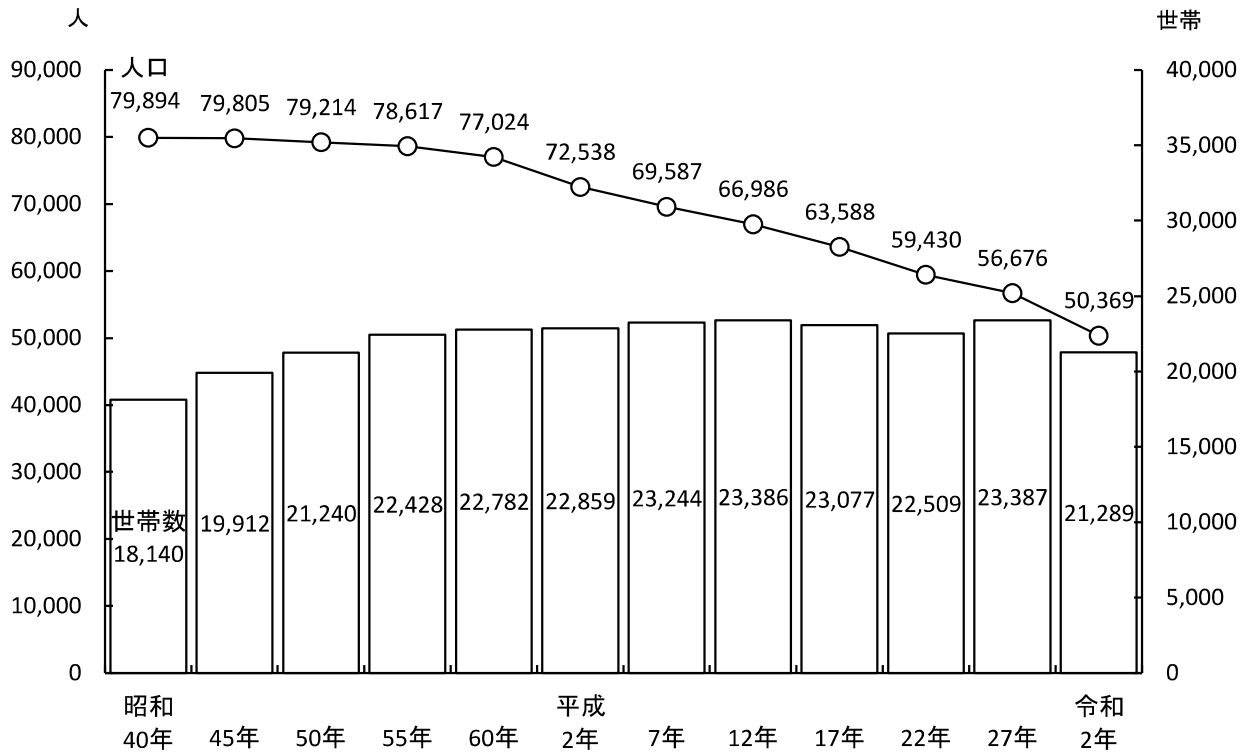

産業別就業者割合の推移（平成2年～令和2年国勢調査）

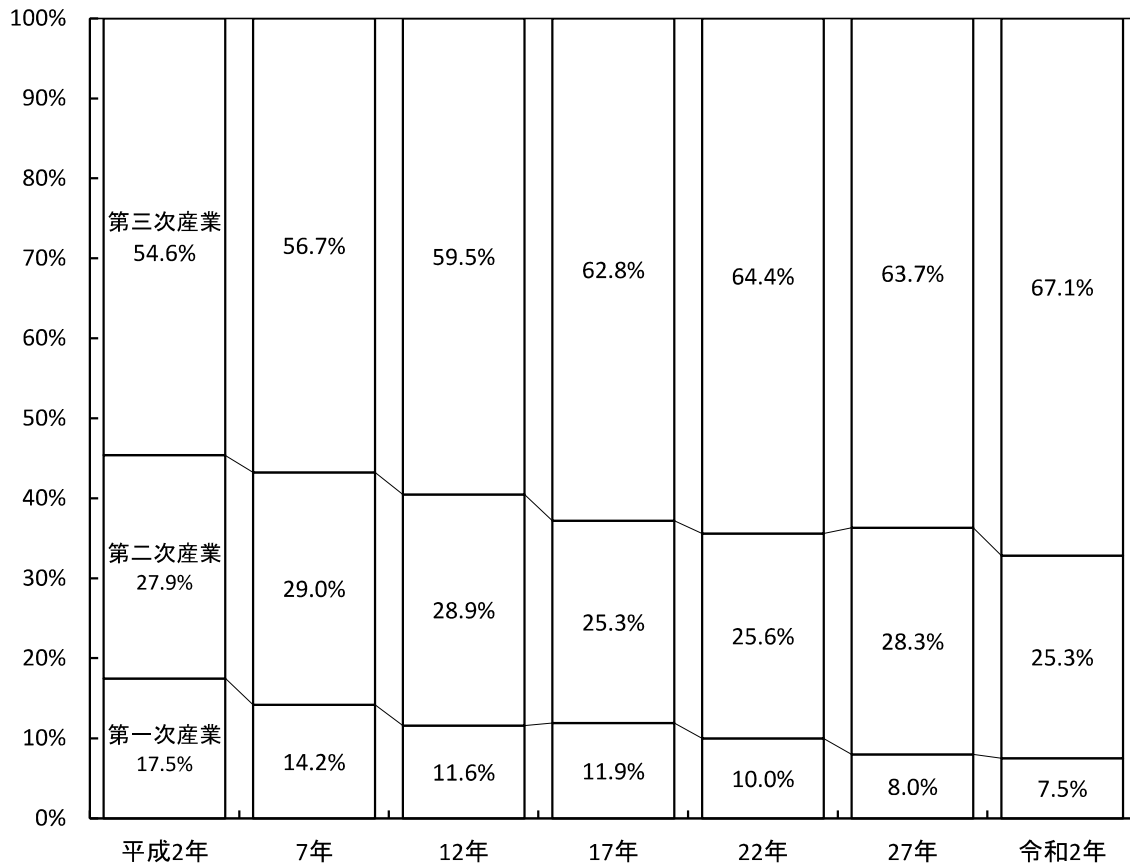

3 農 業 ・ 林 業

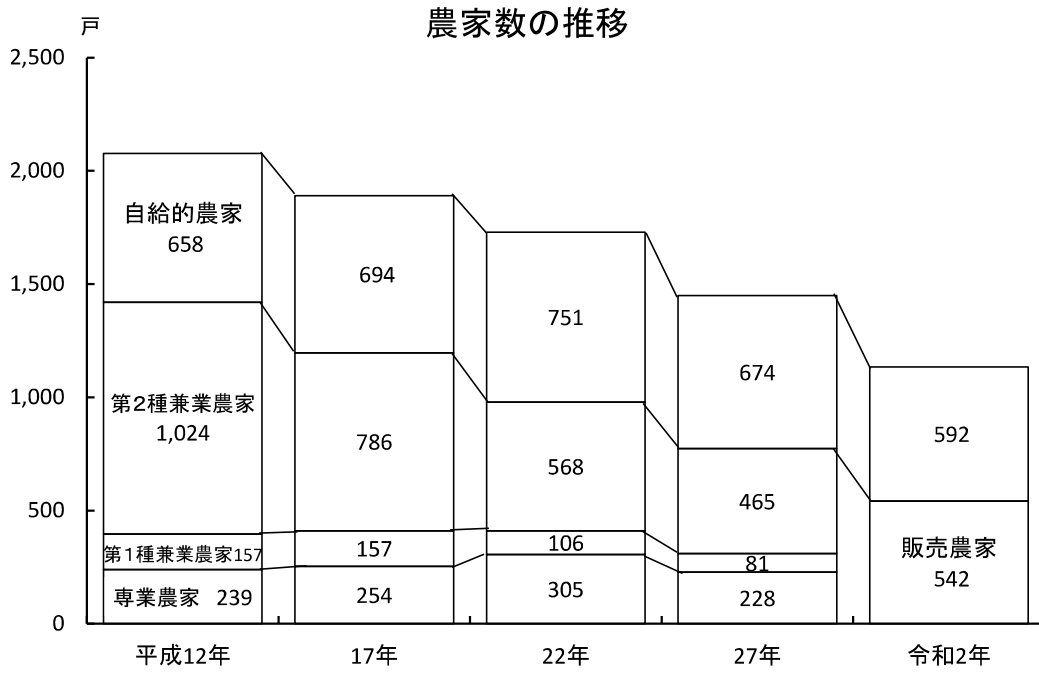

資料：農林業センサス

注) 令和2年より専業農家・兼業農家の内訳は調査していない。

保有山林面積規模別経営体数の割合（令和2年）

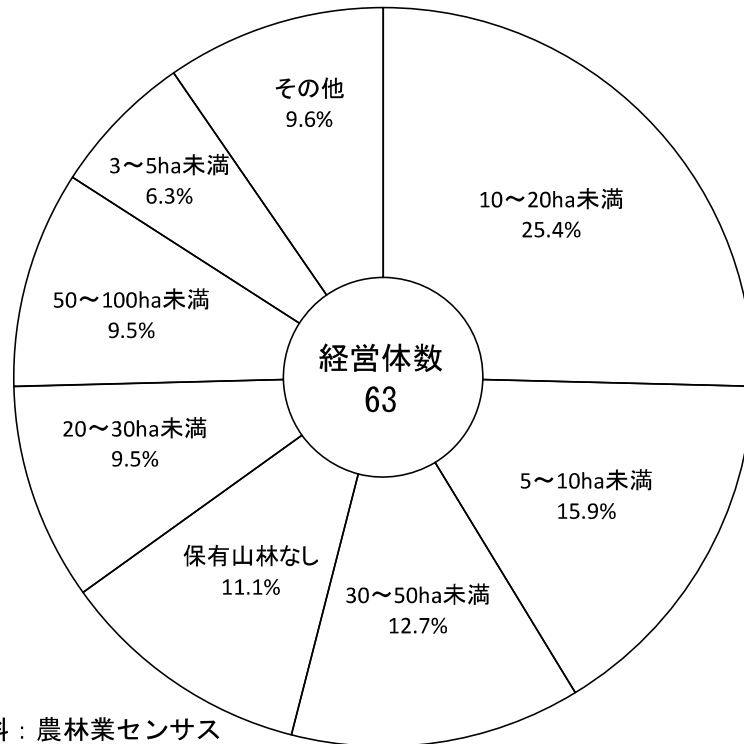

資料：農林業センサス

4 水産業

海面漁業経営体数の推移

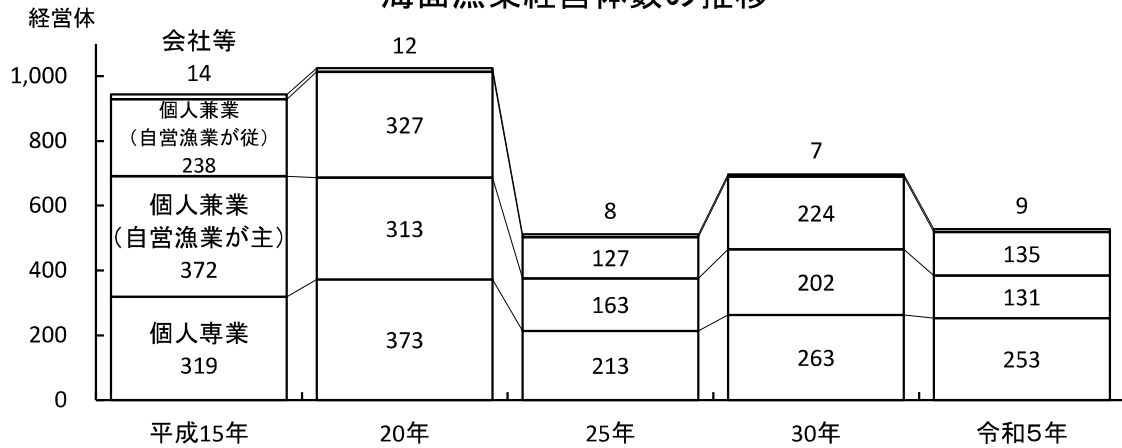

資料：漁業センサス

海面養殖業収穫量・収穫高の推移

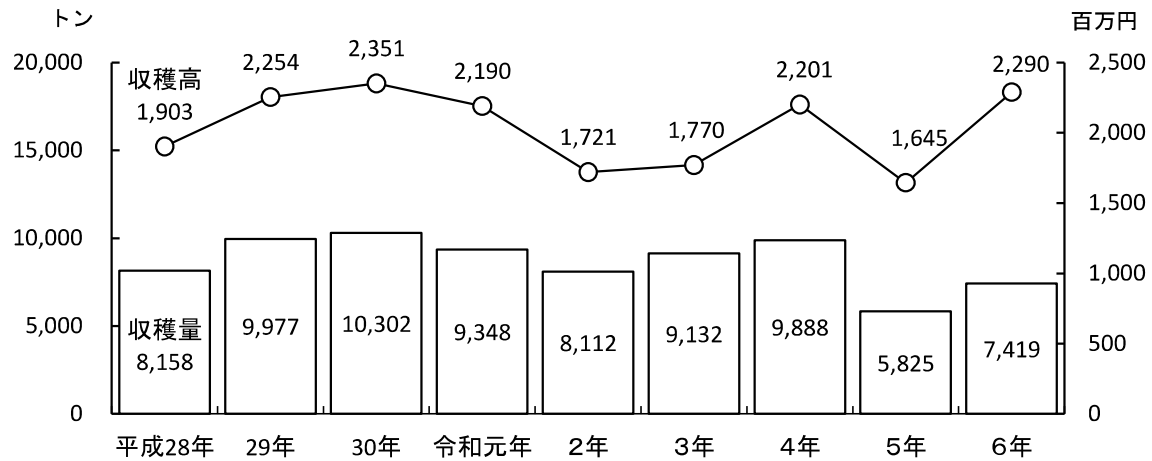

資料：市水産課

鮭水揚量・鮭稚魚放流尾数の推移

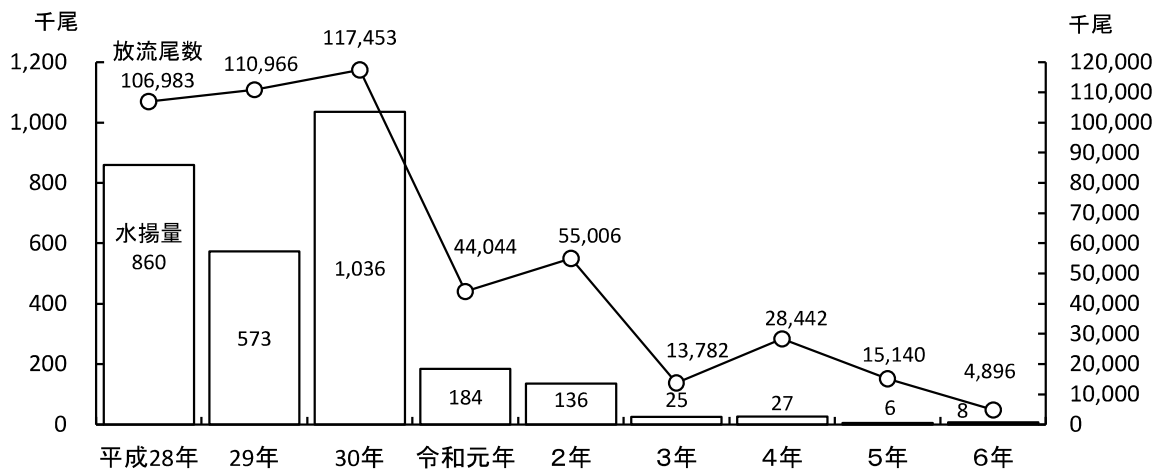

資料：市水産課

5 事業所

産業大分類別事業所数・従業者数の割合（令和3年）

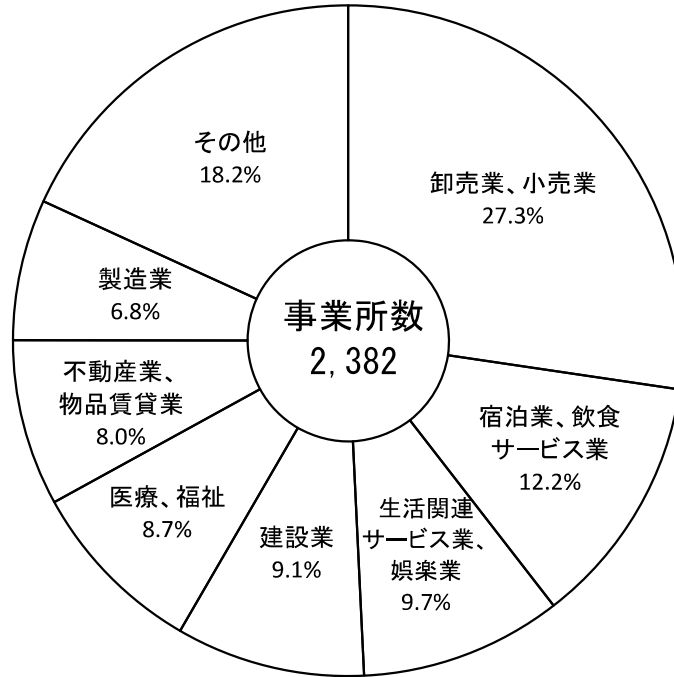

資料：経済センサス-活動調査

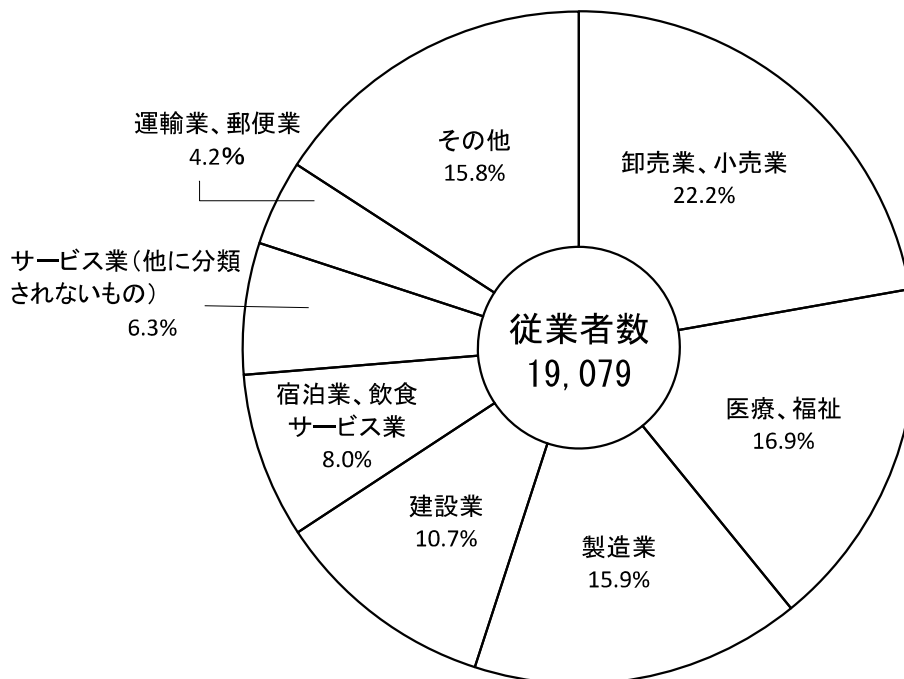

資料：経済センサス-活動調査

6 工 業

事業所数・従業者数の推移

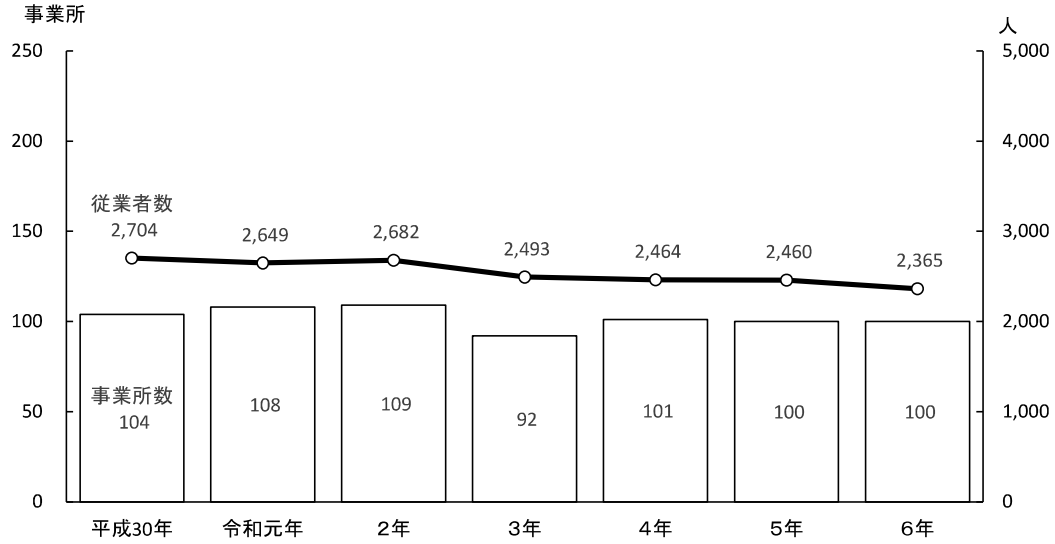

資料：工業統計調査（平成30年～令和2年）
 経済センサス-活動調査（令和3年）
 経済構造実態調査（令和4～6年）

産業中分類別製造品出荷額の割合

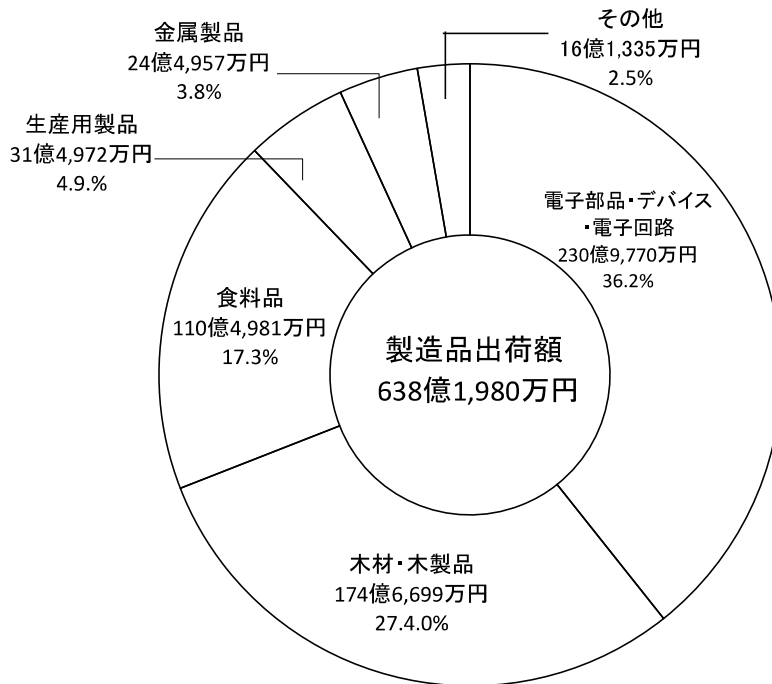

資料：令和6年経済構造実態調査

7 商業・観光

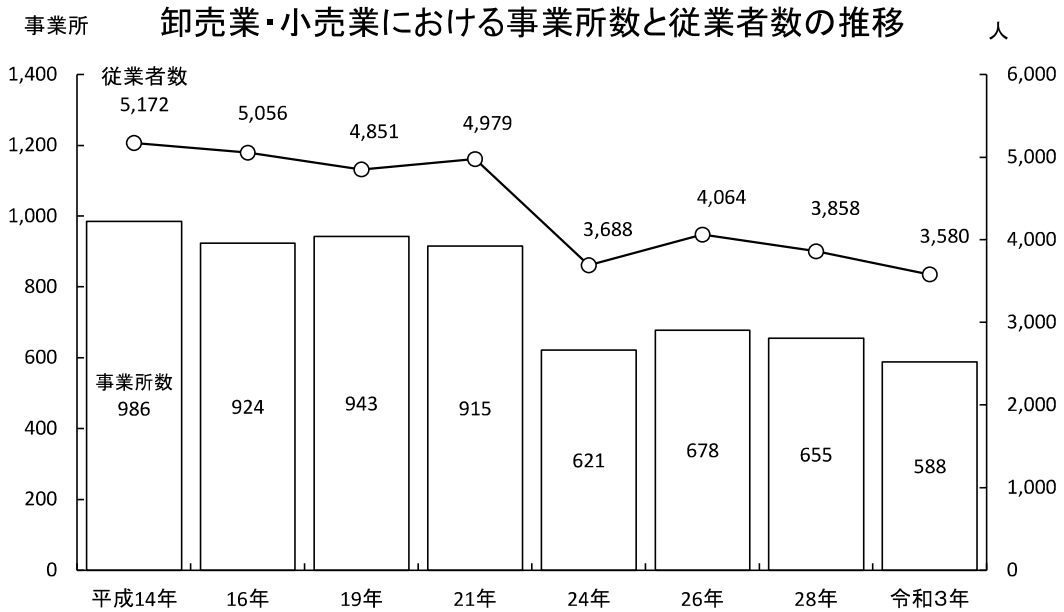

資料：商業統計調査（平成14年、平成16年、平成19年、平成26年）
 経済センサス-基礎調査（平成21年）
 経済センサス-活動調査（平成24年、平成28年、令和3年）

卸売業・小売業における年間商品販売額の割合（令和3年）

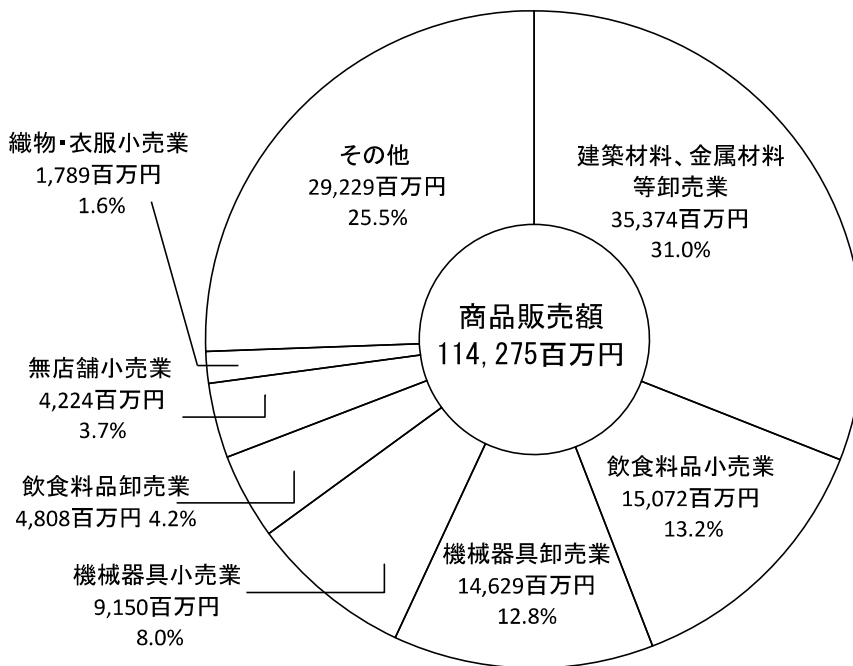

資料：経済センサス-活動調査

小売業における売場面積の割合（令和3年）

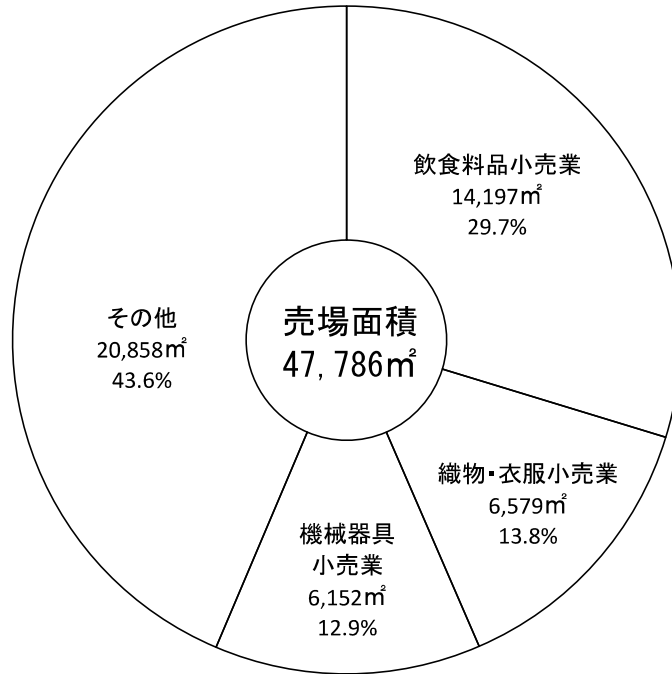

資料：経済センサス-活動調査

月別の観光入込客数（令和7年）

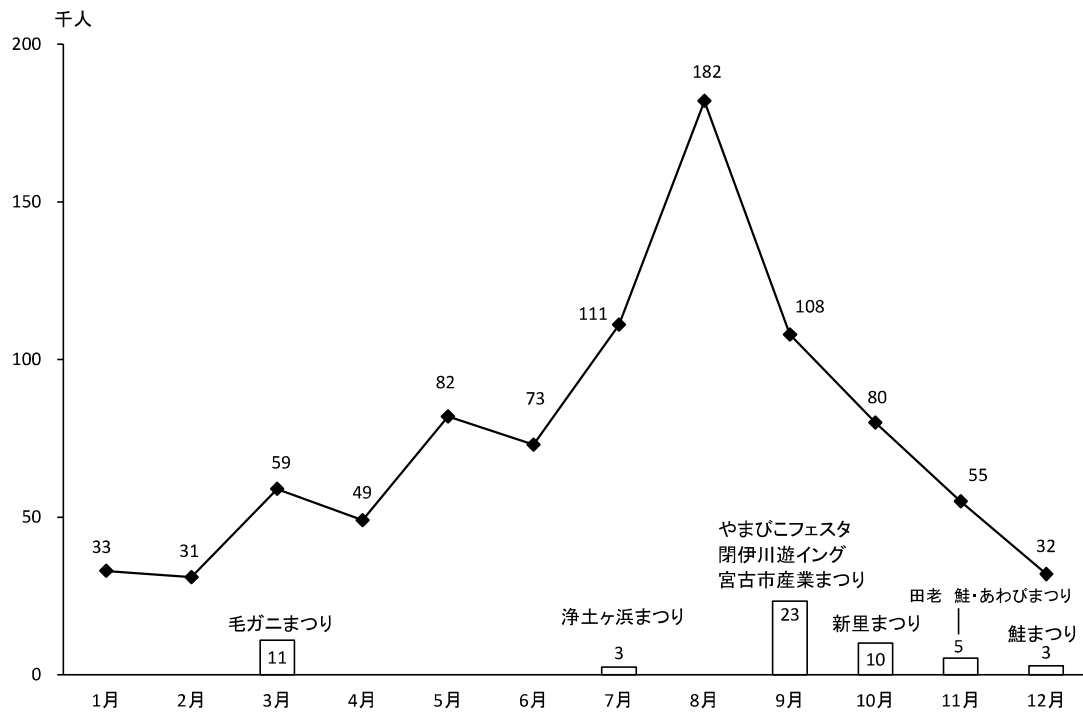

資料：市観光課

8 港 湾

宮古港入港船舶隻数の推移

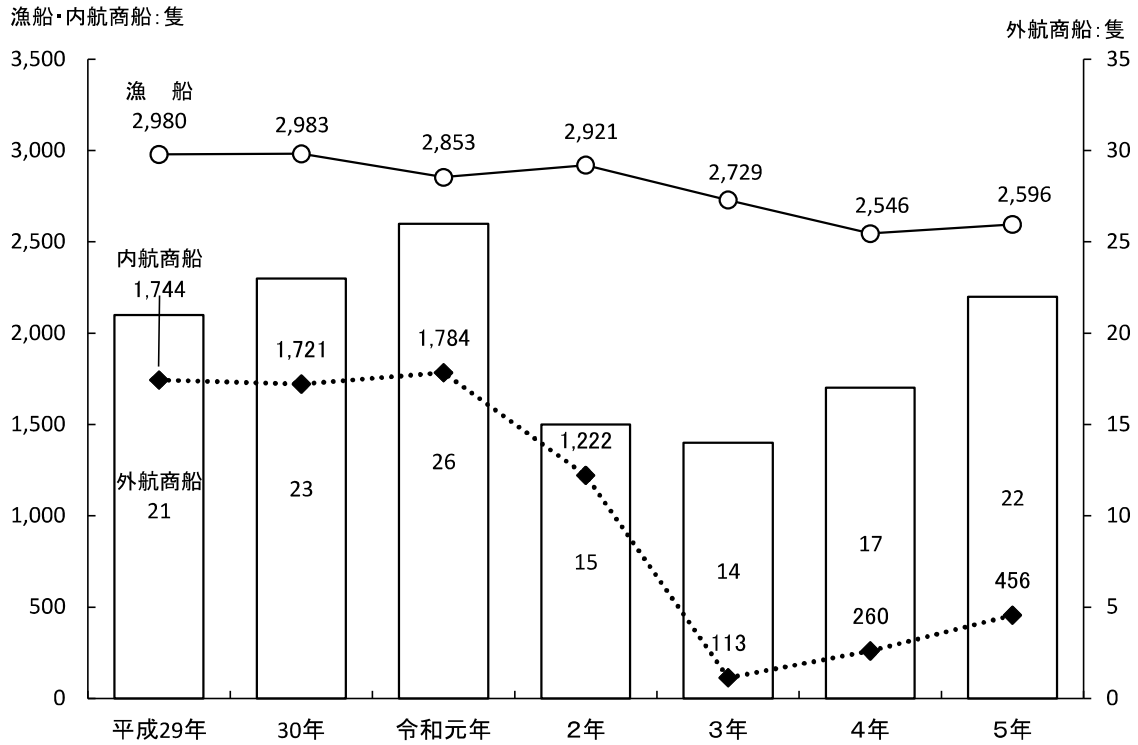

資料：岩手県港湾統計年報

宮古港入港船舶総トン数の推移

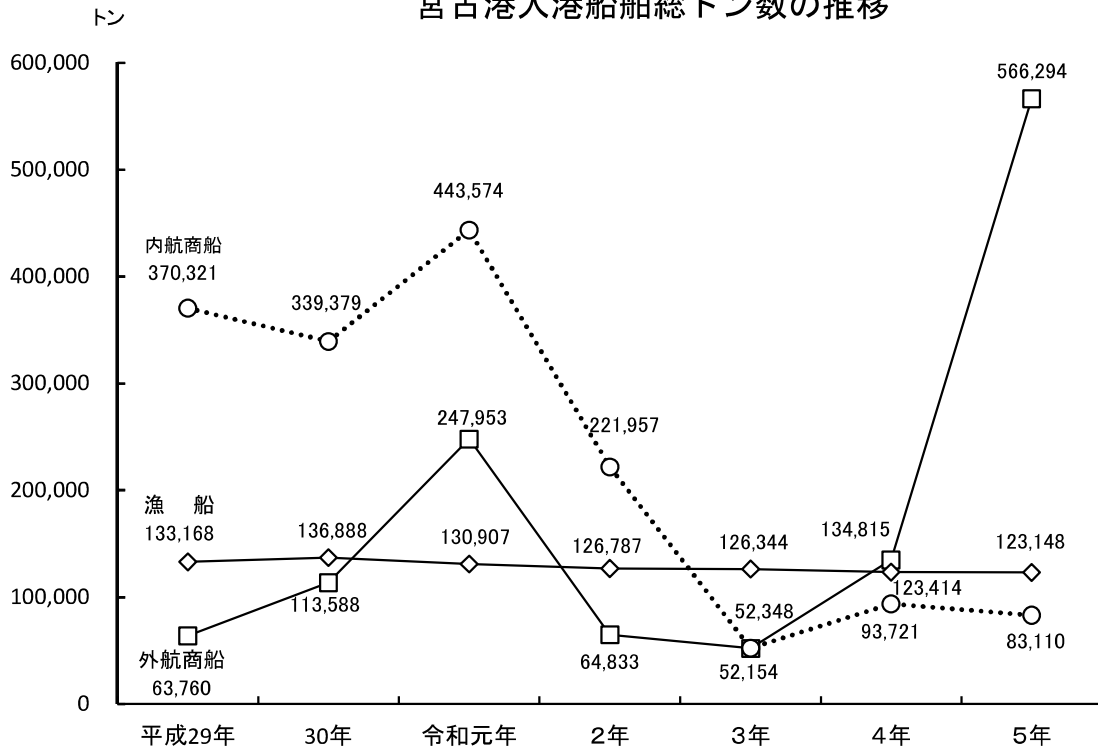

資料：岩手県港湾統計年報

9 宮古港・漁港位置



10 教 育

園児、児童、生徒、学生数の推移

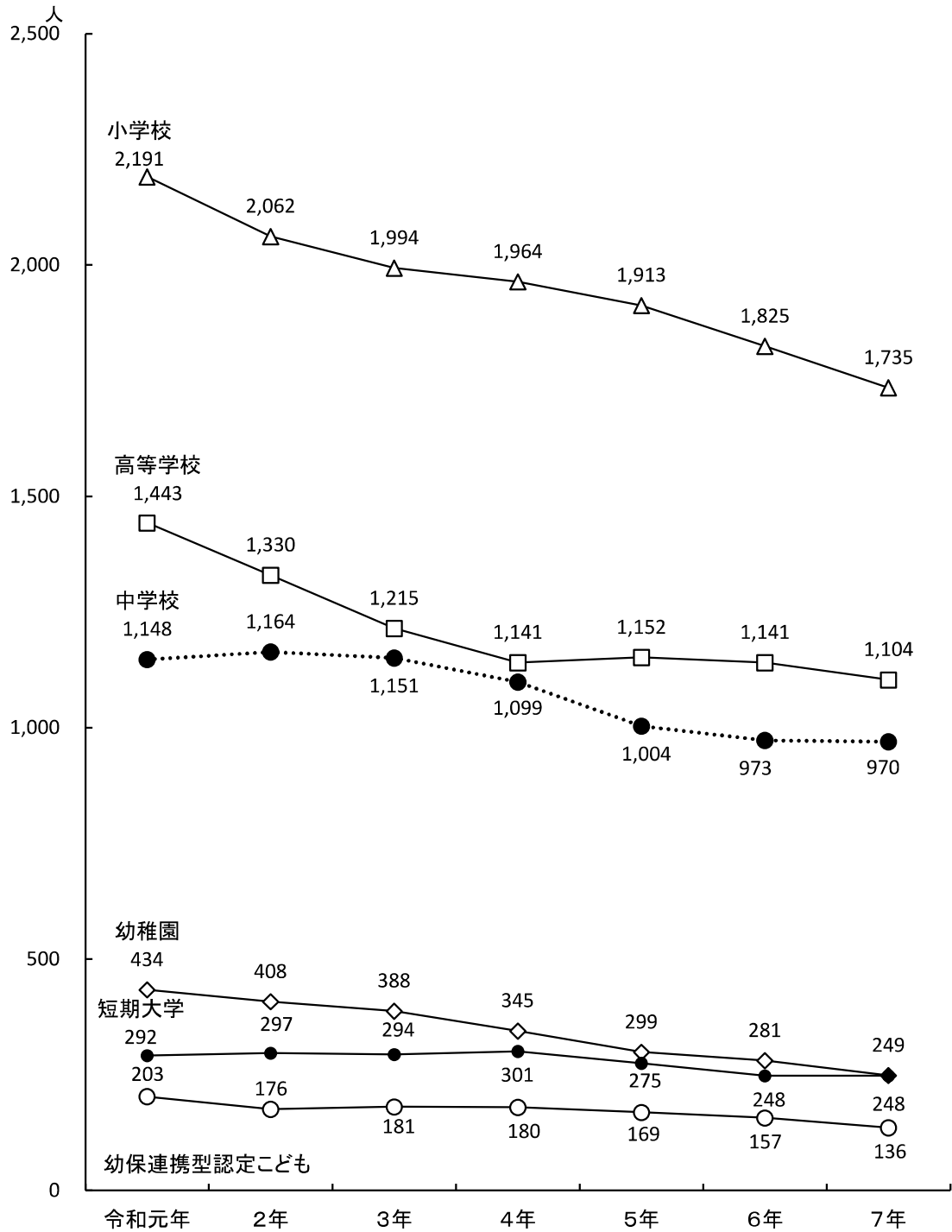

資料：国立宮古海上技術短期大学校、県立大学宮古短期大学部、市教育委員会、学校基本調査

11 市 民 所 得

一人当たり市町村民所得の推移

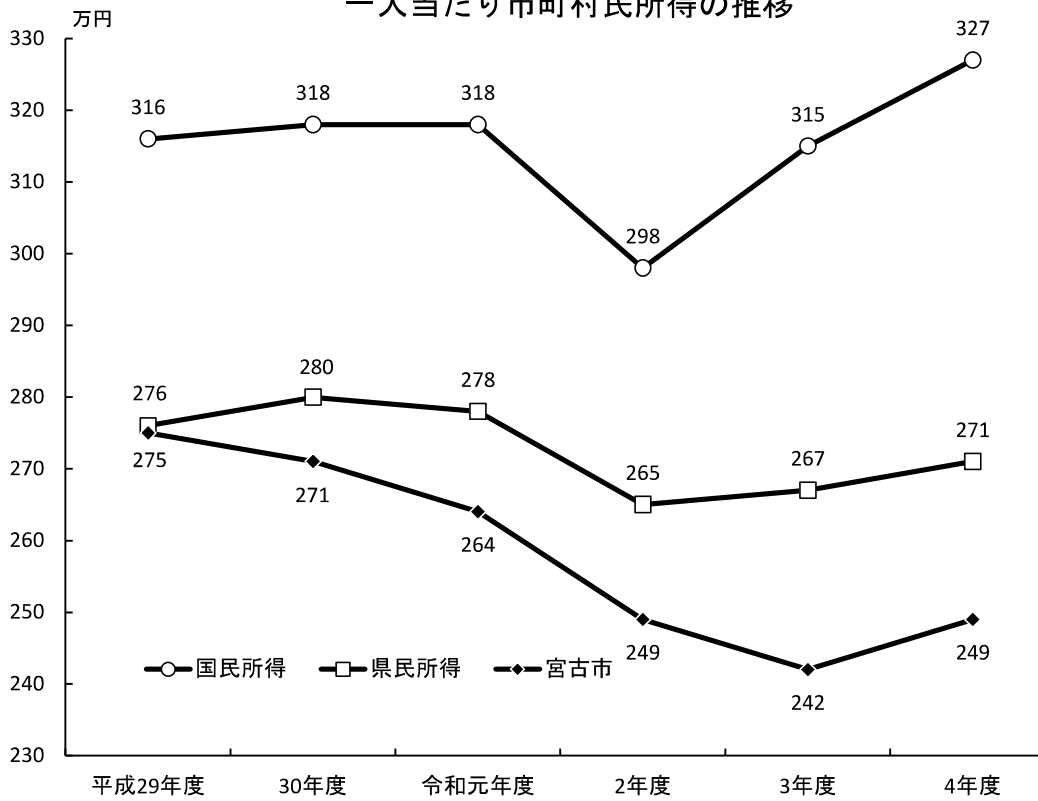

資料：令和4年度岩手県市町村民経済計算年報

広域振興圏別一人当たり市町村民所得の推移

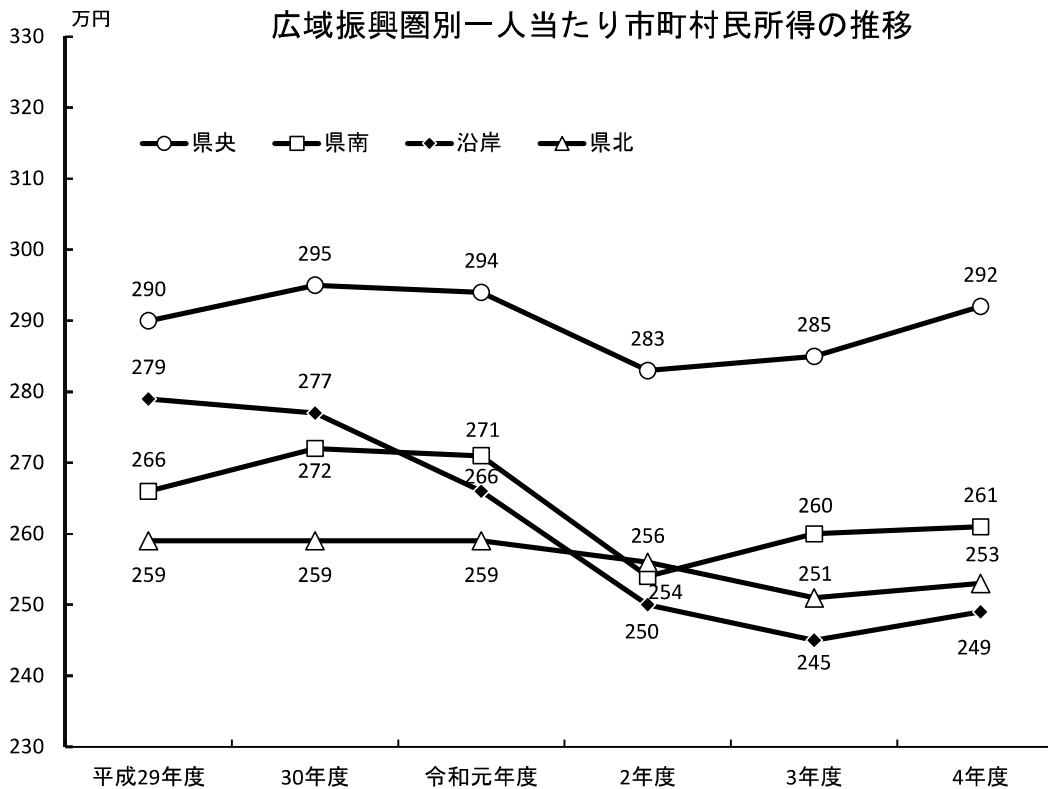

資料：令和4年度岩手県市町村民経済計算年報

12 財 政

一般会計決算額（歳入・歳出）の推移

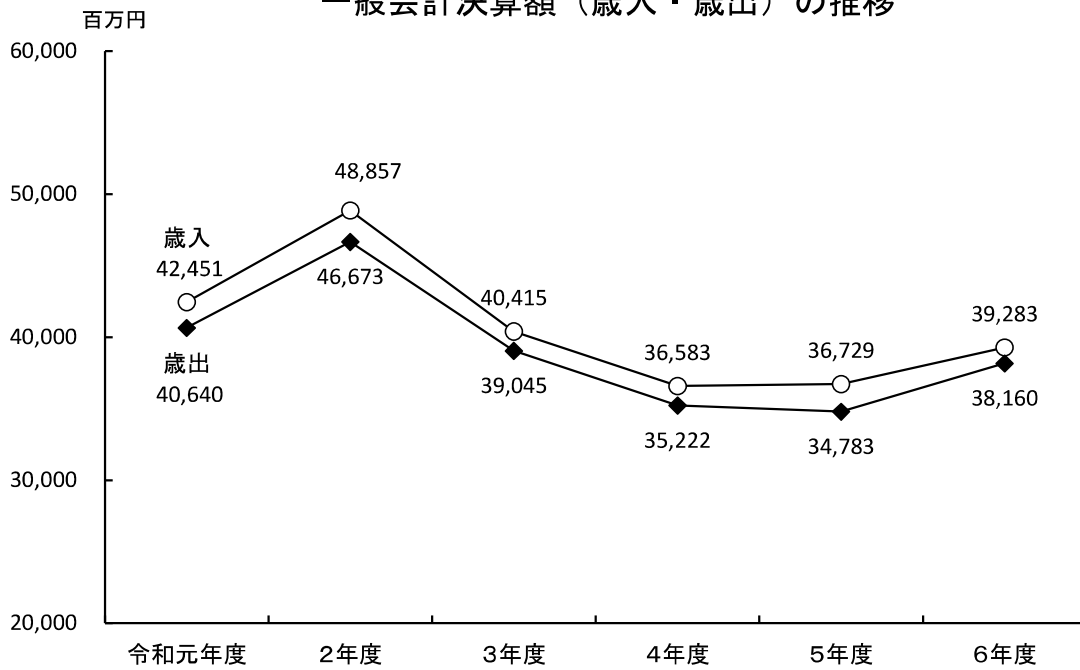

資料：宮古市歳入歳出決算書

特別会計決算額（歳入・歳出）の推移

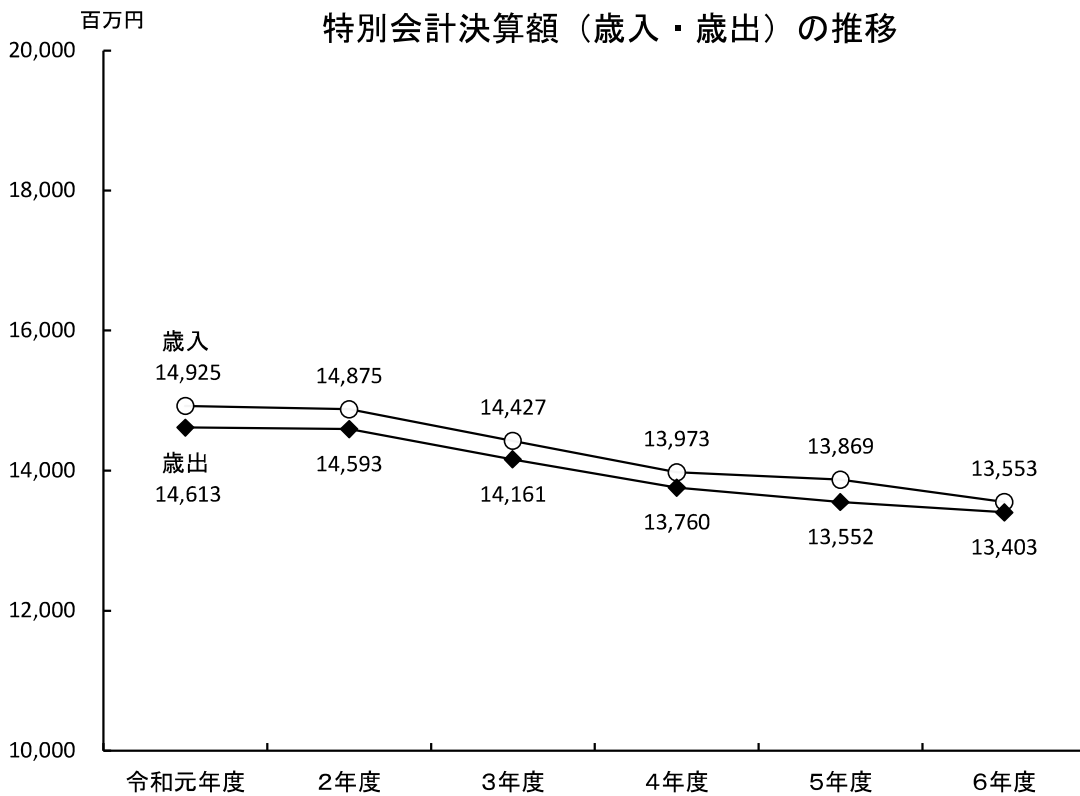

資料：宮古市歳入歳出決算書

統計表

第1章	土地・気象	……	15
第2章	人口	……	17
第3章	農業・林業	……	32
第4章	水産業	……	34
第5章	事業所	……	43
第6章	工業	……	48
第7章	商業・観光	……	51
第8章	運輸・通信	……	53
第9章	建設	……	57
第10章	港湾・漁港	……	60
第11章	上下水道	……	61
第12章	社会福祉・交流・労働	……	63
第13章	保健衛生・公害	……	69
第14章	教育・文化	……	72
第15章	消防・治安	……	81
第16章	市民所得	……	83
第17章	財政	……	88
第18章	選挙・行政	……	91

第1章 土地・気象

1. 位置

市庁の位置		宮古市の位置				
所在地	経緯度	方位	地名	隣接地名	東経	北緯
宮町一丁目 1番30号	東経	東端	鮎ヶ崎	太平洋	142° 04' 21"	39° 32' 48"
	141° 56' 46"	西端	区界	盛岡市	141° 20' 13"	39° 38' 31"
	北緯	南端	新田	遠野市	141° 40' 56"	39° 26' 20"
	39° 38' 22"	北端	小成川河口	岩泉町	141° 58' 38"	39° 49' 52"
		東端 ⇄ 西端間の距離 64km				
		北端 ⇄ 南端間の距離 50km				

資料：国土交通省国土地理院

2. 面積

総面積	1,259.18km ² (令和7年10月1日現在)			
参 考	宮古地区	田老地区	新里地区	川井地区
	339.48km ²	101.05km ²	256.29km ²	563.07km ²

資料：国土交通省国土地理院

注) 地区別の面積の合計は、直近のデータがなく市町村合併前の過去データに基づいているため、総面積と一致しない。

3. 主な山岳

山岳名	標高(m)	山岳名	標高(m)
早池峰山	1,917	上松森	1,249
中岳	1,679	峠ノ神山	1,229
薬師岳	1,645	亀ヶ森	1,112
鶏頭山	1,445	禰々子森	1,010
毛無森	1,427	加呂森	969
青松葉山	1,365	大鰐谷森	788
堺ノ神岳	1,319	十二神山	731
害鷹森	1,304		

4. 主な河川

河川名	延長(km)	河川名	延長(km)
閉伊川	75.7	津軽石川	13.1
小国川	13.2	田代川	12.3
薬師川	13.2	刈屋川	11.6

資料：国土交通省国土地理院、岩手県統計年鑑

5. 主な島

島名	日出島(別名軍艦島)
面積	12,395m ²
周囲	1,800m
最高部	50m
所在地	崎鍬ヶ崎

6. 主なダム

ダム名	大沢ダム
総貯水容量	170,000m ³
堤高	30.8m
堤頂長	67.0m
所在地	腹帯第4地割字清水

7. 地目別面積

(各年1月1日現在) 単位: km²

区分	総面積	田	畑	宅地	池沼	山林	牧場	原野	雑種地	その他
平成30年	1,259.15	6.18	20.02	12.25	0.02	839.58	0.69	47.33	9.75	323.33
31	1,259.15	6.15	19.76	12.25	0.02	841.40	0.69	47.29	9.89	321.71
令和2年	1,259.15	5.99	18.91	12.26	0.02	843.04	0.69	47.89	10.21	320.16
3	1,259.15	5.76	18.38	12.02	0.02	844.62	1.31	47.97	11.24	317.83
4	1,259.15	5.68	18.04	12.05	0.02	844.98	1.31	48.18	11.31	317.58
5	1,259.15	5.61	17.86	12.05	0.02	841.99	1.31	48.50	11.33	320.48
6	1,259.18	5.58	17.66	12.08	0.02	842.33	1.31	48.48	11.34	320.39
7	1,259.18	5.52	17.04	12.10	0.02	845.20	1.31	47.42	11.45	319.12

資料: 市税務課

注) 小数第三位を四捨五入したため、各数値の積み上げと総数は必ずしも一致しない。

8. 気象の極値

(令和7年12月31日現在)

区分	極値	記録年月日	観測所名
最高気温	37.6℃	令和7年7月29日	川井地域気象観測所
最低気温	-25.2℃	昭和53年2月15日	門馬地域気象観測所
最大風速	31.4 m/s	大正元年9月23日	宮古特別地域気象観測所
最大瞬間風速	43.5 m/s	平成14年10月2日	宮古特別地域気象観測所
最大1時間降水量	86.5 mm	平成25年7月15日	区界地域気象観測所
日降水量	319.0 mm	平成12年7月8日	宮古特別地域気象観測所
月最深積雪	138 cm	平成30年2月14日	区界地域気象観測所

資料: 気象庁

注) 門馬地域気象観測所は、平成5年10月7日まで観測し、現在は廃止されている。

9. 気象の概況

区分	平均気圧 (海面) (hPa)	降水量		気温				平均湿度 (%)	風速		日照時間 (h)	最深積雪 (cm)
		合計 (mm)	最大 日量 (mm)	平均 (℃)	平年差 (℃)	最高極 (℃)	最低極 (℃)		平均 (m/s)	最大 (m/s)		
平成29年	1,012.7	1,345.5	111.0	10.7	+0.1	34.8	-9.2	75	2.2	18.7	1,908.1	16
30	1,014.1	1,361.0	70.0	11.2	+0.6	36.1	-9.6	76	2.2	14.5	1,924.5	11
令和元年	1,013.9	1,484.0	210.5	11.5	+0.9	35.7	-9.2	72]	2.2	12.2	2,098.2	15
2	1,014.0	1,815.0	108.5	11.6	+1.0	36.6	-8.7	78	2.2	14.4	1,728.1	12
3	1,014.2	1,415.0	179.0	11.7	+0.9	35.2	-11.7	76	2.2	13.1	1,977.4	19
4	1,013.8	1,202.0	112.0	11.5	+0.7	34.7	-8.9	76	2.2	13.3	1,935.0	27
5	1,014.1	1,183.5	96.0	12.8	+2.0	36.2	-9.5	76	2.1	11.1	2,055.8	24
6	1,013.7	1,380.5	106.0	12.7	+1.9	35.0	-6.1	77	2.1	10.9	2,016.3	67
7	1,013.2	1,165.0	123.5	12.7	+1.9	35.5	-6.6	75	2.1	12.1	2,066.6	5

資料: 気象庁

注)]が付いている数値は、統計値を求める対象となる資料が許容する数を満たさない「資料不足値」である。

観測地点は宮古特別地域気象観測所(鯨ヶ崎下町2-33)である。

第2章 人口

1. 人口動態と婚姻等届出件数

区分	人口動態（人）							婚姻 (件)	離婚 (件)
	社会動態				自然動態				
	転入	転出	その他増減	増減実数	出生実数	死亡実数	増減実数		
平成28年次	1,537	1,867	△ 5	△ 335	322	868	△ 546	199	77
29	1,492	1,949	△ 8	△ 465	314	840	△ 526	193	78
30	1,377	1,968	△ 20	△ 611	344	919	△ 575	151	76
令和元年次	1,297	1,864	△ 17	△ 584	288	933	△ 645	165	73
2	1,119	1,678	△ 17	△ 576	265	871	△ 606	157	72
3	1,056	1,753	△ 9	△ 706	248	830	△ 582	121	50
4	1,085	1,597	4	△ 508	204	932	△ 728	121	35
5	1,088	1,483	△ 6	△ 401	216	987	△ 771	110	62
6	865	1,348	△ 7	△ 490	155	899	△ 744	130	60
7	989	1,275	0	△ 286	182	966	△ 784	93	49
令和7年 1月	61	40	1	22	16	115	△ 99	X	X
2月	64	57	△ 1	6	16	89	△ 73	X	X
3月	197	467	0	△ 270	15	85	△ 70	X	X
4月	238	249	0	△ 11	16	75	△ 59	X	X
5月	69	64	0	5	15	84	△ 69	X	X
6月	58	56	0	2	15	73	△ 58	X	X
7月	78	63	0	15	16	84	△ 68	X	X
8月	35	38	1	△ 2	17	58	△ 41	X	X
9月	53	64	0	△ 11	17	73	△ 56	X	X
10月	46	64	0	△ 18	15	68	△ 53	X	X
11月	44	48	0	△ 4	15	89	△ 74	X	X
12月	46	65	△ 1	△ 20	9	73	△ 64	X	X

資料：市総合窓口課

注) 婚姻、離婚については市への届出件数である。

住民基本台帳に記録されている外国人を含んでいる。

2. 世帯数と男女別人口（国勢調査）

（各年10月1日現在）単位：世帯、人

区 分	宮古市				宮古地区			
	世帯数	人 口			世帯数	人 口		
		男	女	計		男	女	計
大正9年	7,616	22,766	21,869	44,635	4,986	14,714	14,495	29,209
14	8,153	24,469	23,710	48,179	5,482	16,274	15,899	32,173
昭和5年	8,955	27,156	26,210	53,366	5,963	17,452	17,579	35,031
10	10,248	30,959	29,217	60,176	6,762	19,588	19,678	39,266
15	12,699	36,080	34,238	70,318	7,646	21,505	21,661	43,166
22	13,599	35,830	36,455	72,285	9,132	23,466	24,628	48,094
25	13,790	37,627	38,117	75,744	9,455	25,216	26,030	51,246
30	14,695	39,686	40,187	79,873	9,995	26,289	27,334	53,623
35	16,147	39,812	41,281	81,093	11,360	26,896	28,489	55,385
40	18,140	38,815	41,079	79,894	13,303	27,278	29,297	56,575
45	19,912	38,756	41,049	79,805	15,155	28,466	30,597	59,063
50	21,240	38,427	40,787	79,214	16,992	29,980	31,932	61,912
55	22,428	37,997	40,620	78,617	18,169	30,140	32,338	62,478
60	22,782	37,154	39,870	77,024	18,514	29,659	31,995	61,654
平成2年	22,859	34,568	37,970	72,538	18,716	27,826	30,677	58,503
7	23,244	32,998	36,589	69,587	19,107	26,668	29,721	56,389
12	23,386	31,793	35,193	66,986	19,347	25,890	28,748	54,638
17	23,077	30,194	33,394	63,588	19,173	24,738	27,474	52,212
22	22,509	28,191	31,239	59,430	18,806	23,278	25,867	49,145
27	23,387	27,868	28,808	56,676	19,776	23,484	24,567	48,051
令和2年	21,289	24,381	25,988	50,369	18,362	20,836	22,326	43,162

資料：国勢調査

注）国勢調査人口…調査時に常住している全ての者（外国人を含む）を調査対象として集計した人数である。

3. 世帯数と男女別人口（住民基本台帳）

（各年10月1日現在）単位：世帯、人

区 分	宮古市				宮古地区			
	世帯数	人 口			世帯数	人 口		
		男	女	計		男	女	計
平成23年	24,065	28,172	30,721	58,893	20,112	23,272	25,527	48,799
24	24,160	27,907	30,340	58,247	20,267	23,174	25,349	48,523
25	24,268	27,626	29,964	57,590	20,435	23,083	25,163	48,246
26	24,277	27,333	29,636	56,969	20,494	22,925	24,985	47,910
27	24,263	26,961	29,177	56,138	20,549	22,712	24,709	47,421
28	24,253	26,610	28,731	55,341	20,608	22,481	24,402	46,883
29	24,143	26,169	28,150	54,319	20,518	22,115	23,929	46,044
30	23,954	25,562	27,619	53,181	20,339	21,613	23,507	45,120
令和元年	23,711	25,019	26,974	51,993	20,121	21,147	23,001	44,148
2	23,494	24,395	26,360	50,755	20,017	20,705	22,515	43,220
3	23,228	23,796	25,704	49,500	19,813	20,235	21,987	42,222
4	23,011	23,178	25,057	48,235	19,651	19,714	21,469	41,183
5	22,734	22,571	24,462	47,033	19,447	19,224	21,013	40,237
6	22,518	22,011	23,869	45,880	19,287	18,762	20,565	39,327
7	22,289	21,507	23,288	44,795	19,115	18,372	20,098	38,470

資料：市総合窓口課

注）住民基本台帳人口…住民基本台帳に記載されている者の人口。外国人住民を含む。

ただし、平成23年以前は外国人を含まない数値である。

2. 世帯数と男女別人口（国勢調査）（続き）

（各年10月1日現在）単位：世帯、人

区 分	田老地区				世帯数	新里地区			世帯数	川井地区		
	世帯数	人 口				世帯数	人 口			世帯数	人 口	
		男	女	計			男	女			計	男
大正9年	817	2,246	2,113	4,359	883	2,767	2,498	5,265	930	3,039	2,763	5,802
14	814	2,326	2,278	4,604	857	2,602	2,505	5,107	1,000	3,267	3,028	6,295
昭和5年	834	2,552	2,431	4,983	864	2,794	2,641	5,435	1,294	4,358	3,559	7,917
10	830	2,552	2,275	4,827	1,032	3,316	2,967	6,283	1,624	5,503	4,297	9,800
15	1,914	4,804	4,456	9,260	1,232	3,859	3,284	7,143	1,907	5,912	4,837	10,749
22	1,335	3,219	3,424	6,643	1,383	4,164	3,745	7,909	1,749	4,981	4,658	9,639
25	1,430	3,908	3,902	7,810	1,243	3,602	3,517	7,119	1,662	4,901	4,668	9,569
30	1,508	4,025	4,093	8,118	1,447	4,149	3,866	8,015	1,745	5,223	4,894	10,117
35	1,607	4,097	4,224	8,321	1,408	3,846	3,760	7,606	1,772	4,973	4,808	9,781
40	1,775	4,037	4,200	8,237	1,318	3,130	3,215	6,345	1,744	4,370	4,367	8,737
45	1,757	3,714	3,794	7,508	1,306	2,860	2,891	5,751	1,694	3,716	3,767	7,483
50	1,370	2,811	3,019	5,830	1,287	2,512	2,612	5,124	1,591	3,124	3,224	6,348
55	1,429	2,779	2,931	5,710	1,285	2,355	2,471	4,826	1,545	2,723	2,880	5,603
60	1,496	2,748	2,884	5,632	1,263	2,256	2,393	4,649	1,509	2,491	2,598	5,089
平成2年	1,500	2,564	2,734	5,298	1,234	2,031	2,259	4,290	1,409	2,147	2,300	4,447
7	1,521	2,409	2,647	5,056	1,229	1,939	2,096	4,035	1,387	1,982	2,125	4,107
12	1,516	2,313	2,487	4,800	1,208	1,818	1,967	3,785	1,315	1,772	1,991	3,763
17	1,499	2,208	2,366	4,574	1,183	1,654	1,810	3,464	1,222	1,594	1,744	3,338
22	1,467	2,060	2,242	4,302	1,105	1,459	1,614	3,073	1,131	1,394	1,516	2,910
27	1,292	1,639	1,533	3,172	1,118	1,411	1,441	2,852	1,201	1,334	1,267	2,601
令和2年	1,036	1,331	1,398	2,729	939	1,185	1,234	2,419	952	1,029	1,030	2,059

3. 世帯数と男女別人口（住民基本台帳）（続き）

（各年10月1日現在）単位：世帯、人

区 分	田老地区				世帯数	新里地区			世帯数	川井地区		
	世帯数	人 口				世帯数	人 口			世帯数	人 口	
		男	女	計			男	女			計	男
平成23年	1,463	1,922	2,029	3,951	1,206	1,532	1,621	3,153	1,284	1,446	1,544	2,990
24	1,429	1,830	1,897	3,727	1,210	1,505	1,603	3,108	1,254	1,398	1,491	2,889
25	1,348	1,700	1,787	3,487	1,236	1,491	1,574	3,065	1,249	1,352	1,440	2,792
26	1,317	1,637	1,720	3,357	1,210	1,452	1,523	2,975	1,256	1,319	1,408	2,727
27	1,273	1,556	1,615	3,171	1,187	1,398	1,482	2,880	1,254	1,295	1,371	2,666
28	1,265	1,533	1,572	3,105	1,149	1,343	1,429	2,772	1,231	1,253	1,328	2,581
29	1,270	1,517	1,560	3,077	1,135	1,317	1,387	2,704	1,220	1,220	1,274	2,494
30	1,275	1,492	1,523	3,015	1,135	1,286	1,367	2,653	1,205	1,171	1,222	2,393
令和元年	1,307	1,510	1,490	3,000	1,110	1,242	1,316	2,558	1,163	1,120	1,167	2,287
2	1,256	1,406	1,455	2,861	1,084	1,223	1,268	2,491	1,137	1,061	1,122	2,183
3	1,244	1,376	1,407	2,783	1,066	1,161	1,234	2,395	1,105	1,024	1,076	2,100
4	1,229	1,338	1,367	2,705	1,046	1,135	1,191	2,326	1,085	991	1,030	2,021
5	1,207	1,302	1,309	2,611	1,016	1,092	1,151	2,243	1,064	953	989	1,942
6	1,185	1,265	1,259	2,524	1,010	1,072	1,105	2,177	1,036	912	940	1,852
7	1,170	1,229	1,228	2,457	992	1,037	1,066	2,103	1,012	869	896	1,765

4. 年齢階級、男女別人口

(各年10月1日現在) 単位：人

年 齢	宮古市						宮古地区					
	平成27年			令和2年			平成27年			令和2年		
	男	女	計	男	女	計	男	女	計	男	女	計
0～4	948	849	1,797	727	722	1,449	854	775	1,629	672	656	1,328
5～9	999	980	1,979	881	806	1,687	919	886	1,805	784	724	1,508
10～14	1,166	1,118	2,284	939	928	1,867	1,016	980	1,996	853	834	1,687
15～19	1,261	1,113	2,374	967	914	1,881	1,091	996	2,087	845	824	1,669
20～24	887	779	1,666	829	672	1,501	774	701	1,475	719	611	1,330
25～29	1,168	1,000	2,168	956	836	1,792	1,042	914	1,956	861	763	1,624
30～34	1,327	1,257	2,584	1,082	956	2,038	1,169	1,134	2,303	983	874	1,857
35～39	1,581	1,438	3,019	1,241	1,197	2,438	1,398	1,292	2,690	1,104	1,078	2,182
40～44	1,937	1,634	3,571	1,423	1,321	2,744	1,679	1,471	3,150	1,266	1,193	2,459
45～49	1,946	1,631	3,577	1,741	1,521	3,262	1,661	1,446	3,107	1,548	1,368	2,916
50～54	2,053	1,662	3,715	1,721	1,556	3,277	1,706	1,406	3,112	1,500	1,374	2,874
55～59	2,075	1,879	3,954	1,802	1,617	3,419	1,660	1,569	3,229	1,512	1,364	2,876
60～64	2,300	2,290	4,590	1,835	1,807	3,642	1,833	1,921	3,754	1,487	1,515	3,002
65～69	2,462	2,462	4,924	2,007	2,172	4,179	2,017	2,097	4,114	1,614	1,821	3,435
70～74	1,800	2,273	4,073	2,140	2,345	4,485	1,531	1,946	3,477	1,748	1,990	3,738
75～79	1,607	2,204	3,811	1,522	2,090	3,612	1,310	1,753	3,063	1,282	1,778	3,060
80～84	1,254	1,945	3,199	1,244	1,884	3,128	969	1,517	2,486	1,004	1,498	2,502
85～89	668	1,381	2,049	753	1,475	2,228	518	1,033	1,551	565	1,162	1,727
90～94	220	644	864	272	794	1,066	164	503	667	207	598	805
95～99	34	179	213	54	250	304	23	143	166	40	187	227
100歳以上	7	27	34	4	36	40	5	21	26	3	27	30
不詳	168	63	231	241	89	330	145	63	208	239	87	326
総数	27,868	28,808	56,676	24,381	25,988	50,369	23,484	24,567	48,051	20,836	22,326	43,162
再掲												
15歳未満	3,113	2,947	6,060	2,547	2,456	5,003	2,789	2,641	5,430	2,309	2,214	4,523
15～64歳	16,535	14,683	31,218	13,597	12,397	25,994	14,013	12,850	26,863	11,825	10,964	22,789
65歳以上	8,052	11,115	19,167	7,996	11,046	19,042	6,537	9,013	15,550	6,463	9,061	15,524
75歳以上	3,790	6,380	10,170	3,849	6,529	10,378	2,989	4,970	7,959	3,101	5,250	8,351
85歳以上	929	2,231	3,160	1,083	2,555	3,638	710	1,700	2,410	815	1,974	2,789
年齢別割合												
15歳未満(%)	11.2	10.3	10.7	10.6	9.5	10.0	11.9	10.8	11.3	11.2	10.0	10.6
15～64歳(%)	59.7	51.1	55.3	56.3	47.9	51.9	60.0	52.4	56.1	57.4	49.3	53.2
65歳以上(%)	29.1	38.7	34.0	33.1	42.7	38.1	28.0	36.8	32.5	31.4	40.7	36.2
75歳以上(%)	13.7	22.2	18.0	15.9	25.2	20.7	12.8	20.3	16.6	15.1	23.6	19.5
85歳以上(%)	3.4	7.8	5.6	4.5	9.9	7.3	3.0	6.9	5.0	4.0	8.9	6.5

資料：国勢調査

4. 年齢階級、男女別人口（続き）

（各年10月1日現在）単位：人

年 齢	田老地区						新里地区						川井地区					
	平成27年			令和2年			平成27年			令和2年			平成27年			令和2年		
	男	女	計	男	女	計	男	女	計	男	女	計	男	女	計	男	女	計
0～4	45	30	75	22	31	53	36	28	64	27	23	50	13	16	29	6	12	18
5～9	34	49	83	47	37	84	30	27	57	37	30	67	16	18	34	13	15	28
10～14	74	58	132	42	55	97	54	44	98	29	27	56	22	36	58	15	12	27
15～19	74	47	121	60	43	103	54	42	96	45	28	73	42	28	70	17	19	36
20～24	45	28	73	46	22	68	37	33	70	34	24	58	31	17	48	30	15	45
25～29	54	32	86	38	33	71	42	33	75	27	27	54	30	21	51	30	13	43
30～34	59	54	113	45	32	77	62	43	105	30	26	56	37	26	63	24	24	48
35～39	90	60	150	49	56	105	44	52	96	53	39	92	49	34	83	35	24	59
40～44	92	64	156	79	59	138	81	58	139	43	46	89	85	41	126	35	23	58
45～49	121	72	193	73	66	139	81	55	136	64	51	115	83	58	141	56	36	92
50～54	143	100	243	92	77	169	94	77	171	69	51	120	110	79	189	60	54	114
55～59	142	105	247	120	99	219	134	114	248	84	79	163	139	91	230	86	75	161
60～64	180	144	324	107	99	206	136	115	251	124	109	233	151	110	261	117	84	201
65～69	162	133	295	146	140	286	144	123	267	122	107	229	139	109	248	125	104	229
70～74	87	125	212	140	131	271	100	110	210	129	118	247	82	92	174	123	106	229
75～79	93	135	228	77	116	193	101	144	245	94	110	204	103	172	275	69	86	155
80～84	85	125	210	77	116	193	85	162	247	82	131	213	115	141	256	81	139	220
85～89	39	106	145	50	94	144	55	116	171	61	124	185	56	126	182	77	95	172
90～94	14	51	65	16	68	84	20	50	70	26	56	82	22	40	62	23	72	95
95～99	3	13	16	4	22	26	4	14	18	4	23	27	4	9	13	6	18	24
100歳以上	-	2	2	1	2	3	1	1	2	-	4	4	1	3	4	-	3	3
不詳	3	-	3	-	-	-	16	-	16	1	1	2	4	-	4	1	1	2
総数	1,639	1,533	3,172	1,331	1,398	2,729	1,411	1,441	2,852	1,185	1,234	2,419	1,334	1,267	2,601	1,029	1,030	2,059
再掲																		
15歳未満	153	137	290	111	123	234	120	99	219	93	80	173	51	70	121	34	39	73
15～64歳	1,000	706	1,706	709	586	1,295	765	622	1,387	573	480	1,053	757	505	1,262	490	367	857
65歳以上	483	690	1,173	511	689	1,200	510	720	1,230	518	673	1,191	522	692	1,214	504	623	1,127
75歳以上	234	432	666	225	418	643	266	487	753	267	448	715	301	491	792	256	413	669
85歳以上	56	172	228	71	186	257	80	181	261	91	207	298	83	178	261	106	188	294
年齢別割合																		
15歳未満(%)	9.4	8.9	9.2	8.3	8.8	8.6	8.6	6.9	7.7	7.9	6.5	7.2	3.8	5.5	4.7	3.3	3.8	3.5
15～64歳(%)	61.1	46.1	53.8	53.3	41.9	47.5	54.8	43.2	48.9	48.4	38.9	43.6	56.9	39.9	48.6	47.7	35.7	41.7
65歳以上(%)	29.5	45.0	37.0	38.4	49.3	44.0	36.6	50.0	43.4	43.8	54.6	49.3	39.2	54.6	46.7	49.0	60.5	54.8
75歳以上(%)	14.3	28.2	21.0	16.9	29.9	23.6	19.1	33.8	26.6	22.6	36.3	29.6	22.6	38.8	30.5	24.9	40.1	32.5
85歳以上(%)	3.4	11.2	7.2	5.3	13.3	9.4	5.7	12.6	9.2	7.7	16.8	12.3	6.2	14.0	10.1	10.3	18.3	14.3

5. 産業、男女別就業人口

○平成27年

(10月1日現在) 単位：人

区 分	宮古市			宮古地区		
	計	男	女	計	男	女
総数	26,507	15,575	10,932	22,335	12,976	9,359
第一次産業	2,099	1,418	681	1,311	911	400
農 業	955	553	402	438	253	185
林 業	190	165	25	99	81	18
漁 業	954	700	254	774	577	197
第二次産業	7,411	5,541	1,870	5,951	4,399	1,552
鉱業，採石業，砂利採取業	39	32	7	31	25	6
建設業	3,784	3,350	434	2,956	2,573	383
製造業	3,588	2,159	1,429	2,964	1,801	1,163
第三次産業	16,705	8,437	8,268	14,807	7,501	7,306
電気・ガス・熱供給・水道業	173	151	22	162	140	22
情報通信業	60	43	17	58	41	17
運輸業，郵便業	1,133	1,010	123	968	856	112
卸売業，小売業	3,801	1,882	1,919	3,424	1,686	1,738
金融業，保険業	383	170	213	362	159	203
不動産業，物品賃貸業	308	180	128	294	171	123
学術研究，専門・技術サービス業	745	547	198	682	509	173
宿泊業，飲食サービス業	1,330	447	883	1,163	400	763
生活関連サービス業，娯楽業	731	284	447	655	259	396
教育，学習支援業	1,259	578	681	1,154	534	620
医療，福祉	3,683	992	2,691	3,206	883	2,323
複合サービス事業	532	405	127	404	317	87
サービス業(他に分類されないもの)	1,216	779	437	1,075	684	391
公務(他に分類されないもの)	1,351	969	382	1,200	862	338
分類不能の産業	292	179	113	266	165	101

○令和2年

(10月1日現在) 単位：人

区 分	宮古市			宮古地区		
	計	男	女	計	男	女
総数	23,450	13,303	10,147	20,142	11,350	8,792
第一次産業	1,734	1,209	525	1,175	828	347
農 業	699	414	285	386	227	159
林 業	190	158	32	98	81	17
漁 業	845	637	208	691	520	171
第二次産業	5,856	4,274	1,582	4,883	3,568	1,315
鉱業，採石業，砂利採取業	54	44	10	43	35	8
建設業	2,697	2,316	381	2,238	1,894	344
製造業	3,105	1,914	1,191	2,602	1,639	963
第三次産業	15,513	7,626	7,887	13,796	6,795	7,001
電気・ガス・熱供給・水道業	165	138	27	156	129	27
情報通信業	62	42	20	59	40	19
運輸業，郵便業	989	874	115	854	753	101
卸売業，小売業	3,413	1,698	1,715	3,044	1,501	1,543
金融業，保険業	364	137	227	344	130	214
不動産業，物品賃貸業	294	166	128	285	163	122
学術研究，専門・技術サービス業	498	369	129	468	351	117
宿泊業，飲食サービス業	1,153	401	752	1,002	356	646
生活関連サービス業，娯楽業	675	269	406	612	251	361
教育，学習支援業	1,141	510	631	1,054	471	583
医療，福祉	3,736	998	2,738	3,273	885	2,388
複合サービス事業	438	331	107	352	270	82
サービス業(他に分類されないもの)	1,288	814	474	1,121	700	421
公務(他に分類されないもの)	1,297	879	418	1,172	795	377
分類不能の産業	347	194	153	288	159	129

資料：国勢調査

5. 産業、男女別就業人口（続き）

○平成27年

（10月1日現在）単位：人

区 分	田老地区			新里地区			川井地区		
	計	男	女	計	男	女	計	男	女
総数	1,567	990	577	1,313	786	527	1,292	823	469
第一次産業	281	187	94	190	116	74	317	204	113
農 業	92	56	36	164	94	70	261	150	111
林 業	11	10	1	24	20	4	56	54	2
漁 業	178	121	57	2	2	-	-	-	-
第二次産業	554	438	116	457	340	117	449	364	85
鉱業，採石業，砂利採取業	2	2	-	2	2	-	4	3	1
建設業	373	349	24	181	166	15	274	262	12
製造業	179	87	92	274	172	102	171	99	72
第三次産業	722	361	361	659	324	335	517	251	266
電気・ガス・熱供給・水道業	5	5	-	3	3	-	3	3	-
情報通信業	1	1	-	-	-	-	1	1	-
運輸業，郵便業	63	55	8	53	50	3	49	49	-
卸売業，小売業	140	74	66	136	70	66	101	52	49
金融業，保険業	8	4	4	11	5	6	2	2	-
不動産業，物品賃貸業	1	-	1	7	3	4	6	6	-
学術研究，専門・技術サービス業	35	21	14	25	14	11	3	3	-
宿泊業，飲食サービス業	84	28	56	33	6	27	50	13	37
生活関連サービス業，娯楽業	29	10	19	26	8	18	21	7	14
教育，学習支援業	28	13	15	46	19	27	31	12	19
医療，福祉	148	26	122	183	49	134	146	34	112
複合サービス事業	88	58	30	21	16	5	19	14	5
サービス業(他に分類されないもの)	54	38	16	52	37	15	35	20	15
公務(他に分類されないもの)	38	28	10	63	44	19	50	35	15
分類不能の産業	10	4	6	7	6	1	9	4	5

○令和2年

（10月1日現在）単位：人

区 分	田老地区			新里地区			川井地区		
	計	男	女	計	男	女	計	男	女
総数	1,289	751	538	1,040	614	426	979	588	391
第一次産業	242	168	74	110	79	31	207	134	73
農 業	84	49	35	79	52	27	150	86	64
林 業	11	9	2	25	21	4	56	47	9
漁 業	147	110	37	6	6	-	1	1	-
第二次産業	318	213	105	349	252	97	306	241	65
鉱業，採石業，砂利採取業	1	1	-	7	5	2	3	3	-
建設業	157	144	13	138	125	13	164	153	11
製造業	160	68	92	204	122	82	139	85	54
第三次産業	691	349	342	576	279	297	450	203	247
電気・ガス・熱供給・水道業	1	1	-	5	5	-	3	3	-
情報通信業	1	-	1	1	1	-	1	1	-
運輸業，郵便業	56	49	7	41	36	5	38	36	2
卸売業，小売業	149	77	72	129	74	55	91	46	45
金融業，保険業	11	2	9	9	5	4	-	-	-
不動産業，物品賃貸業	4	2	2	5	1	4	-	-	-
学術研究，専門・技術サービス業	15	8	7	11	7	4	4	3	1
宿泊業，飲食サービス業	73	25	48	25	7	18	53	13	40
生活関連サービス業，娯楽業	28	9	19	22	7	15	13	2	11
教育，学習支援業	32	19	13	28	14	14	27	6	21
医療，福祉	153	37	116	175	43	132	135	33	102
複合サービス事業	55	41	14	16	9	7	15	11	4
サービス業(他に分類されないもの)	71	49	22	61	41	20	35	24	11
公務(他に分類されないもの)	42	30	12	48	29	19	35	25	10
分類不能の産業	38	21	17	5	4	1	16	10	6

注)平成27年・令和2年国勢調査に用いた産業分類は、日本標準産業分類(平成25年10月改定)を基に再編集したものである。

6. 労働力状態、男女別15歳以上人口

(各年10月1日現在) 単位：人

区 分	総数	労働力	就業者				完全 失業者	非労働力
			就業中	休業中	就業者			
					就業中	休業中		
計	平成22年	52,155	28,114	25,669	25,184	485	2,445	23,610
	男	24,452	16,221	14,439	14,116	323	1,782	7,994
	女	27,703	11,893	11,230	11,068	162	663	15,616
	平成27年	50,385	27,770	26,507	26,028	479	1,263	21,799
	男	24,587	16,460	15,575	15,284	291	885	7,663
	女	25,798	11,310	10,932	10,744	188	378	14,136
	令和2年	45,036	24,612	23,450	22,819	631	1,162	19,248
	男	21,593	14,099	13,303	12,944	359	796	6,875
	女	23,443	10,513	10,147	9,875	272	366	12,373
宮古地区	平成22年	42,923	23,335	21,297	20,881	416	2,038	19,167
	男	20,096	13,388	11,935	11,672	263	1,453	6,475
	女	22,827	9,947	9,362	9,209	153	585	12,692
	平成27年	42,413	23,424	22,335	21,932	403	1,089	18,196
	男	20,550	13,723	12,976	12,740	236	747	6,374
	女	21,863	9,701	9,359	9,192	167	342	11,822
	令和2年	38,313	21,145	20,142	19,611	531	1,003	16,087
	男	18,288	12,033	11,350	11,062	288	683	5,684
	女	20,025	9,112	8,792	8,549	243	320	10,403
田老地区	平成22年	3,762	2,044	1,861	1,821	40	183	1,717
	男	1,765	1,196	1,058	1,020	38	138	568
	女	1,997	848	803	801	2	45	1,149
	平成27年	2,879	1,644	1,567	1,534	33	77	1,223
	男	1,483	1,053	990	964	26	63	423
	女	1,396	591	577	570	7	14	800
	令和2年	2,495	1,357	1,289	1,236	53	68	1,085
	男	1,220	801	751	713	38	50	394
	女	1,275	556	538	523	15	18	691
新里地区	平成22年	2,784	1,400	1,276	1,261	15	124	1,377
	男	1,311	815	709	699	10	106	493
	女	1,473	585	567	562	5	18	884
	平成27年	2,617	1,374	1,313	1,287	26	61	1,237
	男	1,275	830	786	768	18	44	444
	女	1,342	544	527	519	8	17	793
	令和2年	2,244	1,086	1,040	1,017	23	46	1,139
	男	1,091	643	614	598	16	29	438
	女	1,153	443	426	419	7	17	701
川井地区	平成22年	2,686	1,335	1,235	1,221	14	100	1,349
	男	1,280	822	737	725	12	85	458
	女	1,406	513	498	496	2	15	891
	平成27年	2,476	1,328	1,292	1,275	17	36	1,143
	男	1,279	854	823	812	11	31	422
	女	1,197	474	469	463	6	5	721
	令和2年	1,984	1,024	979	955	24	45	937
	男	994	622	588	571	17	34	359
	女	990	402	391	384	7	11	578

資料：国勢調査

注) 総数には労働力状態「不詳」を含む。

7. 人口集中地区の状況

区 分	人 口 (人)		平成27年～令和2年の人口増減		面 積 (km ²)	人口密度 (人/km ²)
	令和2年	平成27年 (組替)	実 数 (人)	率 (%)		
岩手県 DIDs	400,246	※)407,920	△ 7,674	△ 1.9	88.78	4,508.3
市 部 DIDs	387,516	※)398,449	△ 10,933	△ 2.7	85.91	4,510.7
郡 部 DIDs	12,730	9,471	3,259	34.4	2.87	4,435.5
盛岡市 DIDs	235,450	237,280	△ 1,830	△ 0.8	44.87	5,247.4
宮古市 DIDs	10,781	15,521	△ 4,740	△ 30.5	3.07	3,511.7
花巻市 DIDs	18,282	13,659	4,623	33.8	5.77	3,168.5
Ⅰ DIDs	12,222	13,659	-	-	3.98	3,070.9
Ⅱ DIDs	6,060	-	-	-	1.78	3,404.5
北上市 DIDs	32,129	30,471	1,658	5.4	7.78	4,129.7
久慈市 DIDs	7,017	7,837	△ 820	△ 10.5	2.82	2,488.3
一関市 DIDs	19,247	23,292	△ 4,045	△ 17.4	5.99	3,213.2
釜石市 DIDs	12,730	15,419	△ 2,689	△ 17.4	4.48	2,841.5
奥州市 DIDs	25,043	24,831	212	0.9	6.66	3,760.2
滝沢市 DIDs	26,837	25,076	1,761	7.0	4.49	5,977.1
Ⅰ DIDs	17,897	16,264	1,633	10.0	2.90	6,171.4
Ⅱ DIDs	8,940	8,812	128	1.5	1.59	5,622.6
矢巾町 DIDs	12,730	9,471	3,259	34.4	2.87	4,435.5

資料：国勢調査

注) 人口欄の「平成27年(組替)」は、令和2年10月1日現在の市町村の境域に基づいて組み替えた平成27年の人口を示す。

面積は、国土交通省国土地理院「令和2年全国都道府県市区町村別面積調」による。また、人口集中地区の面積については、総務省統計局において算出しているため、端数処理により市部の値と市積上げの値が一致しない。

※) は、平成27年の大船渡市人口集中地区の人口(5,063人)を含む。

8. 市町村別主要指標（国勢調査）

（令和2年10月1日現在）

区 分	人口		人口増減率		人口密度		平均年齢		15歳未満人口			15～64歳人口		
	(人)	順位	(%)	順位	(人/km ²)	順位	(歳)	順位	(人)	割合 (%)	順位	(人)	割合 (%)	順位
岩手県	1,210,534	-	△ 5.4	-	79.2	-	50.7	-	132,447	11.1	-	658,816	55.1	-
盛岡市	289,731	1	△ 2.7	6	326.8	2	47.8	30	33,602	11.9	5	167,894	59.6	4
宮古市	50,369	7	△ 11.1	27	40.0	21	53.0	23	5,003	10.0	18	25,994	51.9	13
大船渡市	34,728	8	△ 8.7	18	107.7	8	53.3	19	3,379	9.8	19	17,943	52.2	12
花巻市	93,193	4	△ 4.6	7	102.6	9	51.0	27	10,177	11.0	9	50,113	54.2	8
北上市	93,045	5	△ 0.5	3	212.6	4	47.4	31	11,420	12.5	2	54,390	59.7	3
久慈市	33,043	9	△ 7.3	11	53.0	17	51.1	26	3,697	11.4	7	17,697	54.6	7
遠野市	25,366	14	△ 9.6	22	30.7	26	54.4	13	2,554	10.1	15	12,497	49.3	24
一関市	111,932	3	△ 7.9	16	89.1	10	52.5	24	11,563	10.4	12	58,370	52.5	11
陸前高田市	18,262	16	△ 7.6	13	78.7	12	54.7	12	1,637	9.0	25	9,223	50.6	18
釜石市	32,078	11	△ 12.8	33	72.8	13	54.1	15	2,949	9.3	22	16,134	50.6	17
二戸市	25,513	13	△ 7.6	14	60.7	14	53.0	22	2,541	10.0	17	13,330	52.5	10
八幡平市	24,023	15	△ 8.8	19	27.9	27	55.0	11	2,117	8.8	26	11,926	49.7	21
奥州市	112,937	2	△ 5.4	9	113.7	7	51.5	25	12,501	11.1	8	59,785	53.2	9
滝沢市	55,579	6	0.2	2	304.6	3	45.5	33	7,614	13.8	1	33,476	60.6	2
雫石町	15,731	17	△ 7.4	12	25.8	28	53.3	20	1,584	10.1	16	8,066	51.3	16
葛巻町	5,634	27	△ 11.2	28	13.0	31	58.6	2	418	7.4	32	2,498	44.4	32
岩手町	12,285	21	△ 10.3	24	34.1	25	54.3	14	1,081	8.8	28	6,296	51.3	15
紫波町	32,147	10	△ 1.4	4	134.5	5	49.3	28	3,948	12.3	4	18,073	56.3	6
矢巾町	28,056	12	1.4	1	416.8	1	46.3	32	3,469	12.5	3	16,894	60.9	1
西和賀町	5,134	29	△ 12.7	32	8.7	33	60.4	1	360	7.0	33	2,155	42.0	33
金ヶ崎町	15,535	18	△ 2.3	5	86.4	11	48.9	29	1,832	11.9	6	8,824	57.2	5
平泉町	7,252	26	△ 7.8	15	114.4	6	53.3	18	791	10.9	11	3,602	49.7	22
住田町	5,045	30	△ 11.8	31	15.1	30	57.4	3	376	7.5	31	2,382	47.2	29
大槌町	11,004	23	△ 6.4	10	54.9	15	53.1	21	1,129	10.3	14	5,641	51.4	14
山田町	14,320	20	△ 9.5	20	54.5	16	53.7	16	1,374	9.6	20	7,192	50.3	20
岩泉町	8,726	24	△ 11.3	29	8.8	32	56.7	4	738	8.5	30	4,103	47.1	30
田野畑村	3,059	32	△ 11.7	30	19.6	29	55.2	9	317	10.4	13	1,446	47.3	28
普代村	2,487	33	△ 11.0	25	35.7	23	56.3	5	219	8.8	27	1,200	48.3	27
軽米町	8,421	25	△ 9.8	23	34.3	24	55.5	8	765	9.1	23	4,134	49.1	25
野田村	3,936	31	△ 5.1	8	48.7	19	53.4	17	429	10.9	10	1,989	50.6	19
九戸村	5,378	28	△ 8.3	17	40.1	20	55.9	6	511	9.5	21	2,489	46.3	31
洋野町	15,091	19	△ 9.6	21	49.8	18	55.0	10	1,365	9.0	24	7,448	49.4	23
一戸町	11,494	22	△ 11.0	26	38.3	22	55.7	7	987	8.6	29	5,612	48.9	26

資料：国勢調査

注) 人口増減率は、平成27年国勢調査との比較による。

年齢に関する項目は、不詳を除いて算出している。

調査期日現在での市町村の数値である。

順位は、四捨五入した後の値によるものである。

8. 市町村別主要指標（国勢調査）（続き）

（令和2年10月1日現在）

区 分	65歳以上人口			老年化指数		第1次産業就業者割合		第2次産業就業者割合		第3次産業就業者割合	
	(人)	割合(%)	順位		順位	(%)	順位	(%)	順位	(%)	順位
岩手県	404,359	33.8	-	305.3	-	9.6	-	24.8	-	65.5	-
盛岡市	80,035	28.4	30	238.2	30	3.1	33	13.7	33	83.2	1
宮古市	19,042	38.1	21	380.6	19	7.5	26	25.3	21	67.1	5
大船渡市	13,055	38.0	22	386.4	17	7.5	27	28.0	16	64.5	7
花巻市	32,231	34.8	26	316.7	26	10.9	24	27.3	17	61.8	9
北上市	25,238	27.7	31	221.0	31	5.6	30	37.5	2	56.8	20
久慈市	11,006	34.0	27	297.7	27	9.5	25	28.7	13	61.8	10
遠野市	10,283	40.6	12	402.6	16	16.7	15	32.0	5	51.2	24
一関市	41,306	37.1	24	357.2	23	12.2	21	29.9	7	57.9	15
陸前高田市	7,356	40.4	13	449.4	12	11.1	23	29.7	8	59.2	11
釜石市	12,778	40.1	15	433.3	13	4.7	32	30.3	6	65.0	6
二戸市	9,509	37.5	23	374.2	20	17.8	12	24.9	24	57.3	18
八幡平市	9,944	41.5	11	469.7	7	22.5	6	24.8	25	52.7	23
奥州市	39,997	35.6	25	320.0	25	13.0	19	29.6	9	57.4	17
滝沢市	14,164	25.6	33	186.0	33	4.8	31	21.8	29	73.4	3
雫石町	6,078	38.6	18	383.7	18	16.8	14	19.5	31	63.7	8
葛巻町	2,716	48.2	2	649.8	2	27.2	2	25.1	23	47.7	31
岩手町	4,896	39.9	16	452.9	11	26.2	4	26.4	19	47.4	32
紫波町	10,088	31.4	28	255.5	29	12.2	22	19.7	30	68.1	4
矢巾町	7,370	26.6	32	212.5	32	7.2	28	15.9	32	76.9	2
西和賀町	2,619	51.0	1	727.5	1	19.8	8	22.1	28	58.2	13
金ヶ崎町	4,765	30.9	29	260.1	28	13.9	17	38.1	1	48.0	29
平泉町	2,859	39.4	17	361.4	22	13.6	18	28.6	14	57.8	16
住田町	2,287	45.3	3	608.2	3	17.6	13	33.4	4	49.0	28
大槌町	4,199	38.3	20	371.9	21	5.8	29	35.8	3	58.4	12
山田町	5,745	40.1	14	418.1	14	12.5	20	29.5	11	58.0	14
岩泉町	3,863	44.4	4	523.4	4	19.5	9	24.4	26	56.0	21
田野畑村	1,296	42.4	8	408.8	15	23.7	5	26.8	18	49.5	27
普代村	1,067	42.9	6	487.2	6	19.5	10	29.5	12	51.0	26
軽米町	3,521	41.8	9	460.3	9	26.2	3	25.9	20	47.8	30
野田村	1,513	38.5	19	352.7	24	14.4	16	28.3	15	57.3	19
九戸村	2,378	44.2	5	465.4	8	31.0	1	24.0	27	45.0	33
洋野町	6,274	41.6	10	459.6	10	19.3	11	29.5	10	51.1	25
一戸町	4,881	42.5	7	494.5	5	20.1	7	25.1	22	54.8	22

8. 市町村別主要指標（国勢調査）（続き）

（令和2年10月1日現在）

区 分	総世帯数（世帯）			一般世帯人員			高齢単身世帯員（人）		
	計	一般	施設等	（人）	1世帯当 たり人員	順位	計	男	女
岩 手 県	492,436	490,828	1,608	1,174,106	2.39	-	62,424	21,694	40,730
盛 岡 市	131,110	130,755	355	280,682	2.15	31	14,458	4,407	10,051
宮 古 市	21,289	21,152	137	48,401	2.29	29	3,543	1,200	2,343
大 船 渡 市	14,124	14,078	46	33,986	2.41	21	2,047	727	1,320
花 巻 市	34,724	34,604	120	90,051	2.60	5	4,272	1,490	2,782
北 上 市	38,915	38,808	107	91,515	2.36	26	3,609	1,321	2,288
久 慈 市	14,122	14,083	39	32,044	2.28	30	2,022	661	1,361
遠 野 市	9,622	9,593	29	24,665	2.57	8	1,575	559	1,016
一 関 市	42,232	42,092	140	108,247	2.57	7	5,601	2,141	3,460
陸前高田市	7,142	7,117	25	17,664	2.48	18	1,067	440	627
釜 石 市	14,725	14,684	41	30,928	2.11	33	2,837	938	1,899
二 戸 市	10,555	10,519	36	24,739	2.35	27	1,582	516	1,066
八 幡 平 市	9,152	9,118	34	23,237	2.55	11	1,402	526	876
奥 州 市	42,371	42,241	130	109,789	2.60	6	5,412	2,001	3,411
滝 沢 市	21,709	21,629	80	53,793	2.49	17	1,823	629	1,194
雫 石 町	5,412	5,399	13	15,119	2.80	2	707	281	426
葛 巻 町	2,349	2,342	7	5,393	2.30	28	503	175	328
岩 手 町	4,773	4,761	12	12,020	2.52	13	739	271	468
紫 波 町	11,368	11,352	16	31,636	2.79	3	1,159	420	739
矢 巾 町	10,986	10,956	30	27,024	2.47	20	755	291	464
西 和 賀 町	1,989	1,977	12	4,904	2.48	19	391	130	261
金 ヶ 崎 町	5,923	5,895	28	15,047	2.55	10	529	226	303
平 泉 町	2,409	2,399	10	7,027	2.93	1	279	116	163
住 田 町	1,981	1,979	2	4,966	2.51	14	318	134	184
大 槌 町	4,527	4,522	5	10,754	2.38	25	741	287	454
山 田 町	5,642	5,633	9	14,018	2.49	16	960	349	611
岩 泉 町	3,957	3,943	14	8,435	2.14	32	834	306	528
田 野 畑 村	1,233	1,229	4	2,954	2.40	22	187	86	101
普 代 村	1,027	985	42	2,351	2.39	23	175	75	100
軽 米 町	3,274	3,269	5	8,179	2.50	15	557	200	357
野 田 村	1,503	1,499	4	3,831	2.56	9	220	70	150
九 戸 村	1,924	1,919	5	5,246	2.73	4	314	106	208
洋 野 町	5,793	5,775	18	14,673	2.54	12	967	313	654
一 戸 町	4,574	4,521	53	10,788	2.39	24	839	302	537

資料：国勢調査

注）調査期日現在での市町村の数値である。

9. 行政区別世帯数と男女別人口（住民基本台帳）

（令和7年10月1日現在）単位：世帯、人

行政区名	世帯数	人 口			行政区名	世帯数	人 口		
		男	女	計			男	女	計
総 数	22,289	21,507	23,288	44,795	日 の 出 町	309	266	327	593
宮古地区	19,115	18,372	20,098	38,470	佐 藤 原	710	625	735	1,360
新 川 町	32	28	26	54	藤 原	366	323	319	642
向 町	78	75	76	151	小 山 田	316	315	316	631
大 通	264	212	242	454	磯 鷄	1,609	1,604	1,665	3,269
末 広 町	60	67	55	122	八 木 沢	603	585	668	1,253
栄 町	72	63	73	136	高 浜 1	119	120	134	254
宮 町	480	390	425	815	高 浜 2	91	90	91	181
南 町	281	225	275	500	高 浜 3	76	70	87	157
長 町	45	38	38	76	金 浜 1	173	191	190	381
舘 合 町	95	88	101	189	金 浜 2	15	14	15	29
鴨 崎 町	192	157	198	355	白 浜	46	38	48	86
和 見 町	142	113	140	253	近 内 上	283	327	365	692
西 町	535	391	491	882	近 内 下	524	589	602	1,191
泉 町	307	267	347	614	西 ケ 丘	894	903	1,005	1,908
田 の 神	201	186	167	353	岩 船	31	31	30	61
黒 森 町	169	141	167	308	長 根	497	453	528	981
山 口	845	756	841	1,597	太 田	391	366	367	733
宮 園	205	201	240	441	千 徳 町	119	111	117	228
保 久 田	161	129	146	275	板 屋	542	516	600	1,116
緑 ケ 丘	153	116	160	276	上 鼻	233	214	252	466
五 月 町	59	48	39	87	根 市	115	105	116	221
小 沢	149	122	150	272	花 原 市	40	41	45	86
横 町	56	52	54	106	佐 羽 根	19	16	16	32
黒 田 町	111	85	113	198	中 里	34	26	28	54
新 町	75	65	82	147	君 田	35	43	26	69
本 町	78	59	58	117	落 合	20	27	23	50
沢 田	36	33	41	74	白 杵	12	10	15	25
築 地	60	51	59	110	松 月	11	11	9	20
愛 宕	184	148	165	313	女 遊 戸	109	105	68	173
光 岸 地	46	37	45	82	崎 山 一	158	167	188	355
鍬ヶ崎上町	55	40	47	87	崎 山 二	253	303	326	629
鍬ヶ崎仲町	25	17	22	39	箱 石	41	32	48	80
鍬ヶ崎下町	66	63	60	123	下 在 家	396	437	458	895
中 里 団 地	257	225	280	505	古 里	173	192	192	384
日 影 町	111	108	105	213	大 付	89	97	106	203
熊 野 町	93	83	101	184	日 出 島	6	9	11	20
蛸 の 浜 町	62	52	50	102	大 沢	20	20	19	39
山 根 町	44	52	39	91	早 稲 栃	83	90	92	182
港 町	39	30	35	65	赤 坂 団 地	154	100	113	213
日 立 浜 町	87	79	76	155	花 輪 一	40	44	44	88
					花 輪 二	52	66	68	134

資料：市総合窓口課

9. 行政区別世帯数と男女別人口（住民基本台帳）（続き）

（令和7年10月1日現在）単位：世帯、人

行政区名	世帯数	人 口			行政区名	世帯数	人 口		
		男	女	計			男	女	計
花 輪 三	91	110	116	226	堀 内	63	71	80	151
花 輪 四	9	12	7	19	追 切	21	27	29	56
田 鎖 一	34	40	42	82	仲 組	14	18	17	35
田 鎖 二	85	91	86	177	鵜 磯	5	7	9	16
田 鎖 三	41	61	53	114	荒 卷	13	17	16	33
田 鎖 四	110	121	117	238	音 部 里	0	0	0	0
田 鎖 五	79	97	93	190	笹 見 内	65	83	110	193
松 山	328	322	295	617	小 角 柄	50	91	77	168
老 木	34	40	37	77	館 上	67	72	91	163
根 城	30	34	35	69	館 下	40	45	44	89
牛 伏	51	49	59	108	里	69	94	81	175
長 沢 一	135	152	176	328	姉 吉	9	14	12	26
長 沢 二	40	45	57	102	千 鷄	47	62	61	123
長 沢 三	28	27	27	54	石 浜	37	53	56	109
長 沢 四	50	55	64	119	川 代	7	6	9	15
長 沢 五	42	42	42	84	田 老 地 区	1,170	1,229	1,228	2,457
長 沢 六	34	32	35	67	末 前	26	27	29	56
長 沢 七	18	23	17	40	青 倉	11	14	12	26
長 沢 八	14	19	13	32	養 呂 地	17	19	17	36
法 の 脇	0	0	0	0	神 田	49	33	41	74
馬 越	37	27	43	70	小 田 代	21	21	15	36
稻 荷 ケ 下	36	32	42	74	檜 内	127	141	126	267
下 町	10	6	11	17	大 平 1	13	13	16	29
本町（津軽石）	14	18	13	31	大 平 2	85	95	99	194
有 川	11	15	13	28	小 林	15	9	15	24
上 町	47	38	51	89	堺 町	0	0	0	0
前 田	58	59	62	121	田 の 沢	38	29	40	69
沼 里	116	123	138	261	中 町	0	0	0	0
新 町 上	56	57	67	124	下 町（田老）	9	9	7	16
新 町 下	37	35	47	82	川 向 1	3	4	3	7
館 ケ 下	92	97	109	206	川 向 2	2	2	1	3
上 根 井 沢	9	12	8	20	上 荒 谷	26	32	15	47
根 井 沢	21	26	36	62	下 荒 谷 2	58	48	70	118
弘 川	422	424	458	882	乙 部 1	0	0	0	0
荷 竹	94	96	104	200	乙 部 2	2	2	0	2
藤 畑	65	61	93	154	和 野	35	53	41	94
駒 形 通	177	172	196	368	新 田 平	13	14	10	24
栄 通 り	18	24	24	48	新 田	82	74	83	157
赤 前 上	89	104	94	198	重 津 部	10	13	10	23
赤 前 中 甲	69	68	68	136	青 野 滝	11	11	14	25
赤 前 中 乙	29	32	32	64	小 堀 内	90	99	95	194
赤 前 下	31	30	25	55					

9. 行政区別世帯数と男女別人口（住民基本台帳）（続き）

（令和7年10月1日現在）単位：世帯、人

行政区名	世帯数	人 口			行政区名	世帯数	人 口		
		男	女	計			男	女	計
水 沢	26	39	34	73	二 番	42	34	45	79
撰 待	67	96	77	173	三 番	17	23	12	35
撰 待 和 野	10	10	10	20	四 番	23	26	26	52
畑	11	10	7	17	五 番	23	25	20	45
田 老 一 丁 目	47	36	44	80	川 井 地 区	1,012	869	896	1,765
田 老 二 丁 目	1	1	0	1	古 田	21	22	12	34
田 老 三 丁 目	1	0	1	1	袈 岩 ・ 下 川 井	20	23	21	44
田 老 四 丁 目	15	13	18	31	中 川 井 上	114	62	98	160
田 老 三 王 一 丁 目	12	8	13	21	中 川 井 下	52	38	46	84
田 老 三 王 二 丁 目	121	118	122	240	中 川 井 川 向	55	45	36	81
田 老 三 王 三 丁 目	116	136	143	279	上 川 井 ・ 戸 草	53	48	50	98
新 里 地 区	992	1,037	1,066	2,103	繫	20	21	15	36
和 美	67	44	66	110	桐 内	4	4	3	7
日 向（茂市）	37	45	37	82	片 巢 ・ 岡 村	30	36	29	65
日 蔭	46	39	47	86	箱 石 上	21	20	20	40
町	26	30	26	56	箱 石 下 ・ 箱 石 川 向	25	15	22	37
廻 立	58	56	69	125	鈴 久 名	33	31	36	67
袈 地	6	3	4	7	横 沢	11	8	7	15
太 長 根	19	18	19	37	蟹 岡 ・ 夏 屋 新 興	17	17	17	34
大 平	5	7	5	12	川 内 駅 前	10	9	10	19
上 組	60	64	72	136	川 内 下 ・ 白 林	29	27	24	51
中 組	45	57	45	102	川 内 ・ 明 戸	34	32	32	64
中 瀬	23	26	27	53	夏 屋	35	36	24	60
八 坂	73	71	83	154	平 津 戸	11	9	9	18
飛	27	23	34	57	門 馬	11	7	9	16
下 川 原	26	26	24	50	松 草 ・ 黒 沢	23	20	27	47
二 又	10	11	5	16	門 馬 田 代 ・ 去 石	35	26	32	58
清 水	19	18	22	40	区 界	48	44	45	89
町 場	11	8	12	20	尻 石	21	18	17	35
上 の 台	12	9	9	18	大 久 保 ・ 赤 沢	50	47	53	100
水 神	7	6	5	11	中 村 ・ 下 村	39	31	32	63
三 ツ 石	1	1	0	1	大 畑	17	16	13	29
下 刈 屋	48	58	62	120	小 国 永 田	26	23	21	44
中 野	74	71	71	142	末 角 ・ 土 沢	57	49	51	100
館 町	45	55	53	108	関 根	31	35	27	62
日 向（刈屋）	32	39	41	80	湯 沢	39	30	43	73
北 山	2	2	2	4	大 仁 田 ・ 小 国 新 田	20	20	15	35
丹 野	27	39	39	78					
中 里（刈屋）	26	35	29	64					
永 田	38	54	37	91					
一 番	17	14	18	32					

注) 住民基本台帳に記録されている外国人住民を含む。

第3章 農業・林業

1. 専業別農家数

(各年2月1日現在) 単位：戸

区分	総農家	販売農家	専業農家				自給的農家
			専業農家	兼業農家	第1種兼業農家	第2種兼業農家	
平成 22 年	1,730	979	305	674	106	568	751
27	1,448	774	228	546	81	465	674
令和 2 年	1,134	542	-	-	-	-	592

資料：農林業センサス

注) 農家とは、経営耕地面積が10a以上または1年間の農作物販売金額が15万円以上あった世帯である。

販売農家とは、経営耕地面積が30a以上または1年間の農作物販売金額が50万円以上の農家であり、自給的農家はこれに該当しない農家である。

令和2年調査から集計方法が変更され、販売農家の「専業」「兼業」の区分が廃止された。

2. 自営農業に主として従事した年齢別世帯員数（販売農家）

(各年2月1日現在) 単位：人

区分	計	15～	20～	25～	30～	35～	40～	45～	50～	55～	60～	65～	70～	75歳
		19歳	24歳	29歳	34歳	39歳	44歳	49歳	54歳	59歳	64歳	69歳	74歳	以上
平成 22 年	1,816	41	21	15	32	30	42	70	91	150	167	213	303	641
27	1,234	13	7	9	14	19	13	26	66	89	153	144	188	493
令和 2 年	710	-	-	4	6	6	10	9	18	59	86	138	113	261

資料：農林業センサス

注) 令和2年調査から集計方法が変更され、非法人の家族経営体（個人経営体）の値を掲載している。

3. 経営耕地面積規模別農業経営体数

(各年2月1日現在) 単位：経営体

区分	計	0.3ha	0.3～	0.5～	1.0～	1.5～	2.0～	3.0～	5.0～	10.0ha
		未満	0.5ha	1.0ha	1.5ha	2.0ha	3.0ha	5.0ha	10.0ha	以上
平成 22 年	1,010	33	324	397	116	51	49	19	8	13
27	804	34	255	317	90	43	32	15	8	10
令和 2 年	554	28	166	201	69	32	32	14	8	4

資料：農林業センサス

注) 農業経営体総数の値を掲載している。

4. 販売目的で作付けした作物の類別作付面積（露地）

(各年2月1日現在) 単位：a

区分	計	稲	麦類			いも類	豆類	工芸農作物	野菜類	果樹類	花き類・花木	その他の作物
			雑穀									
平成 22 年	36,798	16,205	1	346	404	1,540	2,122	9,446	2,943	914	2,877	
27	X	11,759	-	1,455	322	717	X	7,076	X	618	1,004	
令和 2 年	29,023	X	X	880	374	615	X	6,757	X	301	1,258	

資料：農林業センサス

注) 農業経営体総数の値を掲載している。

5. 販売目的の家畜等を飼養している経営体数と飼養頭羽数

(各年2月1日現在)

区分	乳用牛		肉用牛		豚		採卵鶏		ブロイラー	
	経営体数 (経営体)	頭数 (頭)	経営体数 (経営体)	頭数 (頭)	経営体数 (経営体)	頭数 (頭)	経営体数 (経営体)	羽数 (100羽)	経営体数 (経営体)	出荷羽数 (羽)
平成 22 年	6	184	184	1,334	1	X	6	10	1	X
27	4	144	131	X	-	-	3	4	-	-
令和 2 年	6	165	99	X	-	-	-	-	-	-

資料：農林業センサス

注) 農業経営体総数の値を掲載している。

6. 保有山林面積規模別経営体数

(令和2年2月1日現在) 単位：経営体

計	保有山林なし	3ha未満	3～5ha未満	5～10ha未満	10～20ha未満	20～30ha未満	30～50ha未満	50～100ha未満	100～500ha未満	500～1,000ha未満	1,000ha以上

資料：農林業センサス

7. 森林面積と森林率

単位：面積ha、森林率・人工林率%

区分	面積	森林面積		森林率	民有林人工林面積	民有林人工林率
		国有林	民有林			
令和4年度	125,915	32,998	82,379	91.6	27,063	32.9

資料：岩手県林業の指標

注) 単位未満を四捨五入しているため、各数値の積み上げと総数は一致しない。

8. 民有林面積

単位：ha

区分	計	人工林	天然林		竹林	無立木地			
			針葉樹	広葉樹					
令和4年度	82,379	27,063	26,660	403	52,993	1,764	51,229	11	2,311

資料：岩手県林業の指標

注) 単位未満を四捨五入しているため、各数値の積み上げと総数は一致しない。

9. 民有林森林蓄積

単位：m³

区分	計	人工林	天然林				
			針葉樹	広葉樹			
令和4年度	16,931,040	8,147,485	8,091,899	55,586	8,783,555	591,662	8,191,893

資料：岩手県林業の指標

第4章 水産業

1. 海面漁業経営体数

(各年11月1日現在) 単位：経営体

漁業地区	調査年	計	経営体の種類					
			個人経営	会社経営	漁業協同組合	漁業生産組合	共同経営	その他
宮古	平成20年	516	506	8	1	-	1	-
	25	261	255	5	1	-	-	-
	30	359	354	4	1	-	-	-
	令和5年	282	275	6	1	-	-	-
重茂	平成20年	280	279	-	1	-	-	-
	25	142	141	-	1	-	-	-
	30	142	141	-	1	-	-	-
	令和5年	137	136	-	1	-	-	-
田老	平成20年	229	228	-	1	-	-	-
	25	108	107	-	1	-	-	-
	30	195	194	-	1	-	-	-
	令和5年	109	108	-	1	-	-	-
計	平成20年	1,025	1,013	8	3	-	1	-
	25	511	503	5	3	-	-	-
	30	696	689	4	3	-	-	-
	令和5年	528	519	6	3	-	-	-

資料：漁業センサス

2. 内水面漁業経営体数

(各年11月1日現在) 単位：経営体

年次	計	経営体の種類					
		個人経営	会社経営	漁業協同組合	漁業生産組合	共同経営	その他
平成25年	1
30	1
令和5年	1

資料：漁業センサス

3. 自営漁業の専業別経営体数（個人漁業経営体）

（各年11月1日現在）単位：経営体

区分	漁業地区	計	専業	兼業							
				自営漁業が主	自営漁業と共同経営のみ	その他	うち自営漁業従事者は漁業のみに従事				
							自営漁業が従	自営漁業と共同経営のみ	その他	うち自営漁業従事者は漁業のみに従事	
平成20年	宮古	506	198	96	1	95	22	212	-	212	36
	重茂	279	104	125	-	125	49	50	-	50	13
	田老	228	71	92	-	92	27	65	-	65	6
	計	1,013	373	313	1	312	98	327	-	327	55
25	宮古	255	102	41	16	112	33
	重茂	141	74	63	37	4	1
	田老	107	37	59	23	11	2
	計	503	213	163	76	127	36
30	宮古	354	136	64	-	64	26	154	-	154	49
	重茂	141	73	63	-	63	30	5	-	5	...
	田老	194	54	75	-	75	26	65	-	65	7
	計	689	263	202	-	202	82	224	-	224	56
令和5年	宮古	275	129	28	-	28	16	118	-	118	31
	重茂	136	82	51	-	51	34	3	-	3	-
	田老	108	42	52	-	52	14	14	-	14	3
	計	519	253	131	-	131	64	135	-	135	34

資料：漁業センサス

注）平成25年から集計方法が変更された。平成25年の集計項目のうち「第1種兼業」は「自営漁業が主」、
「第2種兼業」は「自営漁業が従」にそれぞれ読み替えている。

4. 漁業就業者数

（各年11月1日現在）単位：人

区分	漁業地区	計	自営のみ	漁業従事役員	雇われのみ
平成20年	宮古	942	698	...	244
	重茂	773	584	...	189
	田老	333	286	...	47
	計	2,048	1,568	...	480
25	宮古	469	293	...	176
	重茂	413	284	...	129
	田老	154	104	...	50
	計	1,036	681	...	355
30	宮古	503	373	30	100
	重茂	420	279	16	125
	田老	251	198	5	48
	計	1,174	850	51	273
令和5年	宮古	460	286	3	171
	重茂	348	237	-	111
	田老	132	103	-	29
	計	940	626	3	311

資料：漁業センサス

注）平成30年から集計項目に「漁業従事役員」が追加された。

5. 海面養殖業収穫量と収穫高

単位：t、千円

養殖種目	漁協		令和元年度	令和2年度	令和3年度	令和4年度	令和5年度	令和6年度	
わかめ (生きき、 めかぶ 含む)	宮古	収穫量	94	64	78	71	44	30	
		収穫高	17,064	9,016	14,931	16,449	9,447	10,321	
	重茂	収穫量	2,218	2,699	2,084	2,351	1,388	2,583	
		収穫高	717,094	573,998	555,664	689,700	571,483	1,043,199	
	田老	収穫量	1,228	1,365	1,293	1,414	583	1,676	
		収穫高	165,768	160,641	151,047	177,717	97,433	299,739	
	計	収穫量	3,540	4,128	3,455	3,836	2,015	4,289	
		収穫高	899,926	743,655	721,642	883,866	678,363	1,353,259	
	こんぶ	宮古	収穫量	100	41	50	38	36	24
			収穫高	53,169	17,138	19,238	32,888	25,608	22,170
重茂		収穫量	5,253	3,608	5,152	5,489	3,366	2,799	
		収穫高	756,295	575,037	598,597	678,164	423,569	492,888	
田老		収穫量	207	115	149	171	121	90	
		収穫高	207,886	176,585	132,656	184,053	145,891	136,258	
計		収穫量	5,560	3,764	5,351	5,698	3,523	2,913	
		収穫高	1,017,350	768,760	750,491	895,105	595,068	651,316	
ほたて		宮古	収穫量	159	129	139	151	95	17
			収穫高	133,107	82,954	87,321	129,106	87,458	13,585
	重茂	収穫量	-	-	-	-	-	-	
		収穫高	-	-	-	-	-	-	
	田老	収穫量	-	-	-	-	-	-	
		収穫高	-	-	-	-	-	-	
	計	収穫量	159	129	139	151	95	17	
		収穫高	133,107	82,954	87,321	129,106	87,458	13,585	
まがき	宮古	収穫量	84	87	96	93	62	58	
		収穫高	137,337	124,693	153,443	180,580	163,179	133,870	
	重茂	収穫量	-	-	-	-	-	-	
		収穫高	-	-	-	-	-	-	
	田老	収穫量	-	-	-	-	-	-	
		収穫高	-	-	-	-	-	-	
	計	収穫量	84	87	96	93	62	58	
		収穫高	137,337	124,693	153,443	180,580	163,179	133,870	
ほや	宮古	収穫量	5	4	1	2	-	-	
		収穫高	2,069	996	214	521	-	-	
	重茂	収穫量	-	-	-	-	-	-	
		収穫高	-	-	-	-	-	-	
	田老	収穫量	-	-	-	-	-	-	
		収穫高	-	-	-	-	-	-	
	計	収穫量	5	4	1	2	-	-	
		収穫高	2,069	996	214	521	-	-	

5. 海面養殖業収穫量と収穫高(続き)

単位：t、千円

養殖種目	漁協		令和元年度	令和2年度	令和3年度	令和4年度	令和5年度	令和6年度
にじます	宮古	収穫量	-	-	90	108	130	142
		収穫高	-	-	56,905	111,995	120,490	138,028
	重茂	収穫量	-	-	-	-	-	-
		収穫高	-	-	-	-	-	-
	田老	収穫量	-	-	-	-	-	-
		収穫高	-	-	-	-	-	-
	計	収穫量	-	-	90	108	130	142
		収穫高	-	-	56,905	111,995	120,490	138,028
合計	宮古	収穫量	442	325	454	463	367	271
		収穫高	342,746	234,797	332,052	471,539	406,182	317,974
	重茂	収穫量	7,471	6,307	7,236	7,840	4,754	5,382
		収穫高	1,473,389	1,149,035	1,154,261	1,367,864	995,052	1,536,087
	田老	収穫量	1,435	1,480	1,442	1,585	704	1,766
		収穫高	373,654	337,226	283,703	361,770	243,324	435,997
	計	収穫量	9,348	8,112	9,132	9,888	5,825	7,419
		収穫高	2,189,789	1,721,058	1,770,016	2,201,173	1,644,558	2,290,058

資料：市水産課

注) 収穫量は単位未満を四捨五入したため、各数値の積み上げと総数は必ずしも一致しない。

ほやは殻付き重量である。

6. 鮭の水揚量

単位：尾

区 分	河川採捕					市場水揚（宮古・田老）			計
	津軽石川	閉伊川	重茂川	田老川	摂待川	定 置	延 縄	その他	
平成28年度	42,173	20,269	4,887	16,687	5,249	740,560	23,381	6,594	859,800
29	43,380	18,760	14,092	14,036	6,114	438,147	24,253	13,923	572,705
30	44,960	14,746	18,167	23,281	13,386	888,337	14,454	18,579	1,035,910
令和元年度	17,549	5,236	3,526	7,974	2,133	144,382	106	2,620	183,526
2	20,326	3,149	2,883	7,710	1,840	98,279	443	1,005	135,635
3	6,801	1,781	585	2,033	435	13,177	1	420	25,233
4	6,829	4,563	1,013	2,468	748	10,603	-	571	26,795
5	2,378	723	339	382	360	2,095	-	72	6,349
6	2,759	1,135	207	867	695	2,350	-	65	8,078

資料：市水産課

7. 鮭稚魚の放流尾数

単位：千尾

区 分	津軽石川	閉伊川	重茂川	田老川	摂待川	計
平成28年度	50,645 (6,000)	12,000 (-)	13,700 (1,500)	16,400 (1,000)	14,238 (1,000)	106,983 (9,500)
29	50,341 (6,060)	12,716 (-)	16,000 (1,500)	16,777 (2,000)	15,132 (2,000)	110,966 (11,560)
30	50,017 (6,000)	15,830 (-)	17,000 (1,500)	18,631 (2,000)	15,975 (2,000)	117,453 (11,500)
令和元年度	21,244 (2,400)	6,000 (-)	3,500 (-)	4,900 (-)	8,400 (-)	44,044 (2,400)
2	24,750 (3,000)	6,322 (-)	7,840 (-)	6,866 (-)	9,228 (-)	55,006 (3,000)
3	8,644 (-)	2,032 (-)	532 (-)	1,381 (-)	1,193 (-)	13,782 (-)
4	12,986 (-)	4,987 (-)	2,446 (-)	4,365 (-)	3,658 (-)	28,442 (-)
5	9,101 (-)	1,799 (-)	1,385 (-)	1,445 (-)	1,410 (-)	15,140 (-)
6	2,301 (-)	966 (-)	272 (-)	705 (-)	652 (-)	4,896 (-)

資料：市水産課

注) () 内は上の数のうち海中飼育分である。

8. 市場別水揚量と水揚高

単位：t、千円

種目	市場		令和2年度	令和3年度	令和4年度	令和5年度	令和6年度
まぐろ	宮古	水揚量	10	15	10	7	12
		水揚高	15,161	20,895	17,813	9,150	25,248
	田老	水揚量	1	1	2	1	1
		水揚高	1,301	1,528	5,016	1,245	1,762
	計	水揚量	11	16	12	8	13
		水揚高	16,462	22,423	22,829	10,395	27,010
かじき	宮古	水揚量	7	4	6	8	4
		水揚高	7,982	4,668	6,626	8,922	5,063
	田老	水揚量	0	0	0	0	0
		水揚高	2	24	1	15	29
	計	水揚量	7	4	6	8	4
		水揚高	7,984	4,692	6,627	8,937	5,092
さめ	宮古	水揚量	16	10	8	12	5
		水揚高	761	999	850	838	344
	田老	水揚量	0	1	2	2	2
		水揚高	81	149	225	193	283
	計	水揚量	16	11	10	14	7
		水揚高	842	1,148	1,075	1,031	627
さけ	宮古	水揚量	328	59	37	9	8
		水揚高	329,198	68,653	34,798	10,279	10,726
	田老	水揚量	45	7	6	1	1
		水揚高	46,515	9,607	7,529	1,868	1,936
	計	水揚量	373	66	43	10	9
		水揚高	375,713	78,260	42,327	12,147	12,662
ます	宮古	水揚量	80	91	113	140	146
		水揚高	75,223	64,451	129,541	143,011	154,060
	田老	水揚量	1	1	1	1	1
		水揚高	564	774	863	1,468	591
	計	水揚量	81	92	114	141	147
		水揚高	75,787	65,225	130,404	144,479	154,651
いわし	宮古	水揚量	1,119	666	1,015	2,568	3,704
		水揚高	33,172	24,510	55,621	219,353	189,556
	田老	水揚量	176	202	388	151	223
		水揚高	5,396	6,889	27,007	12,019	8,629
	計	水揚量	1,295	868	1,403	2,719	3,927
		水揚高	38,568	31,399	82,628	231,372	198,185
いか	宮古	水揚量	2,791	1,157	1,815	2,683	2,072
		水揚高	1,555,922	597,779	1,595,107	2,362,423	1,644,356
	田老	水揚量	12	3	13	6	10
		水揚高	6,744	1,683	11,298	5,741	11,602
	計	水揚量	2,803	1,160	1,828	2,689	2,082
		水揚高	1,562,666	599,462	1,606,405	2,368,164	1,655,958
さば	宮古	水揚量	6,933	11,012	6,275	4,049	2,348
		水揚高	468,386	811,572	735,515	541,359	292,477
	田老	水揚量	701	572	261	462	161
		水揚高	69,198	58,967	31,511	63,997	21,144
	計	水揚量	7,634	11,584	6,536	4,511	2,509
		水揚高	537,584	870,539	767,026	605,356	313,621

資料：市水産課

注) 単位未満を四捨五入したため、各数値の積み上げと総数は必ずしも一致しない。

8. 市場別水揚量と水揚高（続き）

単位：t、千円

種 目	市 場		令和2年度	令和3年度	令和4年度	令和5年度	令和6年度
ぶり類	宮 古	水揚量	958	615	512	416	528
		水揚高	105,472	79,032	122,957	105,644	103,699
	田 老	水揚量	58	51	108	100	117
		水揚高	5,717	5,981	25,342	23,001	18,979
	計	水揚量	1,016	666	620	516	645
		水揚高	111,189	85,013	148,299	128,645	122,678
た ら	宮 古	水揚量	1,777	1,374	1,074	1,070	1,082
		水揚高	587,643	477,648	456,372	351,222	337,599
	田 老	水揚量	5	5	8	6	16
		水揚高	717	817	1,760	801	1,762
	計	水揚量	1,782	1,379	1,082	1,076	1,098
		水揚高	588,360	478,465	458,132	352,023	339,361
すけとうたら	宮 古	水揚量	5,329	6,534	6,896	3,655	2,170
		水揚高	271,530	423,382	518,497	235,290	168,565
	田 老	水揚量	0	0	0	0	0
		水揚高	13	15	18	2	2
	計	水揚量	5,329	6,534	6,896	3,655	2,170
		水揚高	271,543	423,397	518,515	235,292	168,567
ひらめ	宮 古	水揚量	11	11	16	16	21
		水揚高	12,142	13,170	24,867	25,232	27,112
	田 老	水揚量	1	1	2	3	4
		水揚高	930	1,131	2,545	3,348	5,307
	計	水揚量	12	12	18	19	25
		水揚高	13,072	14,301	27,412	28,580	32,419
かれい	宮 古	水揚量	171	205	209	180	166
		水揚高	71,326	75,588	85,157	74,241	62,909
	田 老	水揚量	1	1	1	1	1
		水揚高	253	285	483	355	704
	計	水揚量	172	206	210	181	167
		水揚高	71,579	75,873	85,640	74,596	63,613
しらす	宮 古	水揚量	1	0	2	0	-
		水揚高	2,551	2	3,600	48	-
	田 老	水揚量	0	0	1	-	-
		水揚高	47	120	519	-	-
	計	水揚量	1	0	3	0	-
		水揚高	2,598	122	4,119	48	-
さんま	宮 古	水揚量	462	126	164	88	161
		水揚高	198,488	104,032	111,651	39,906	67,300
	田 老	水揚量	-	-	-	-	-
		水揚高	-	-	-	-	-
	計	水揚量	462	126	164	88	161
		水揚高	198,488	104,032	111,651	39,906	67,300
その他	宮 古	水揚量	1,690	2,270	2,163	1,659	1,928
		水揚高	1,152,755	1,229,840	1,335,491	1,633,282	1,477,887
	田 老	水揚量	38	54	29	49	59
		水揚高	11,827	9,862	9,892	16,272	13,662
	計	水揚量	1,728	2,324	2,192	1,708	1,987
		水揚高	1,164,582	1,239,702	1,345,383	1,649,554	1,491,549
合 計	宮 古	水揚量	21,683	24,149	20,315	16,560	14,355
		水揚高	4,887,712	3,996,221	5,234,463	5,760,200	4,566,901
	田 老	水揚量	1,039	899	822	782	595
		水揚高	149,305	97,832	124,009	130,325	86,392
	計	水揚量	22,722	25,048	21,137	17,342	14,950
		水揚高	5,037,017	4,094,053	5,358,472	5,890,525	4,653,293

9. 水揚げ処理別内訳

単位：t

区分	市場	鮮魚出荷	鮮魚地元消費	加工	冷凍	缶詰	計
令和元年度	宮古	6,554	4,127	2,625	5,622	45	18,973
2		8,141	3,837	3,207	6,475	23	21,683
3		4,306	3,640	2,016	14,180	6	24,148
4		4,823	2,904	2,038	10,550	-	20,315
5		4,756	2,880	1,890	7,034	-	16,560
6		4,113	2,741	1,680	5,820	-	14,355
令和元年度		田老	150	599	-	-	-
2	208		831	-	-	-	1,039
3	180		719	-	-	-	899
4	164		658	-	-	-	822
5	156		626	-	-	-	782
6	119		476	-	-	-	594

資料：市水産課

注) 単位未満を四捨五入したため、各数値の積み上げと総数は必ずしも一致しない。

10. 採介藻漁業生産の推移

単位：t、千円

種目	漁協		令和元年度	令和2年度	令和3年度	令和4年度	令和5年度	令和6年度	
	あわび	宮古	収穫量	5	3	3	4	4	2
収穫高			66,752	31,534	32,823	49,646	30,474	10,167	
重茂		収穫量	19	11	9	14	13	6	
		収穫高	250,568	108,528	87,208	206,048	91,515	34,047	
田老		収穫量	12	9	8	12	10	8	
		収穫高	154,561	96,554	80,582	179,734	98,924	54,885	
計		収穫量	36	23	20	30	27	16	
		収穫高	471,881	236,616	200,613	435,428	220,913	99,099	
うに		宮古	収穫量	2	1	2	3	4	3
			収穫高	16,468	8,861	18,320	31,779	32,257	29,422
	重茂	収穫量	14	14	17	17	21	11	
		収穫高	165,015	119,086	170,395	155,448	184,775	121,401	
	田老	収穫量	15	10	18	17	12	6	
		収穫高	68,467	32,537	70,643	101,908	99,982	82,463	
	計	収穫量	31	25	37	37	37	20	
		収穫高	249,950	160,484	259,358	289,135	317,014	233,286	
	天然わかめ	宮古	収穫量	-	-	-	-	-	-
			収穫高	-	-	-	-	-	-
重茂		収穫量	45	85	51	19	54	16	
		収穫高	7,320	11,032	5,065	1,686	4,886	1,884	
田老		収穫量	52	49	31	27	-	-	
		収穫高	8,358	6,176	3,282	2,863	-	-	
計		収穫量	97	134	82	46	54	16	
		収穫高	15,678	17,208	8,347	4,549	4,886	1,884	

資料：市水産課

注) 令和5年度より田老のうに収穫量をむき身換算値として統一

10. 採介藻漁業生産の推移(続き)

単位：t、千円

種目	漁協		令和元年度	令和2年度	令和3年度	令和4年度	令和5年度	令和6年度	
	天然こんぶ	宮古	収穫量	3	1	-	0	-	-
収穫高			340	14	-	12	-	-	
重茂		収穫量	445	29	10	173	78	33	
		収穫高	77,597	4,855	1,108	24,677	10,810	6,964	
田老		収穫量	21	1	4	22	10	1	
		収穫高	35,483	1,704	5,462	33,075	14,328	1,665	
計		収穫量	469	31	14	195	88	34	
		収穫高	113,420	6,573	6,570	57,764	25,138	8,629	
あさり		宮古	収穫量	3	1	1	-	2	1
			収穫高	1,930	558	831	-	1,151	567
	重茂	収穫量	-	-	-	-	-	-	
		収穫高	-	-	-	-	-	-	
	田老	収穫量	-	-	-	-	-	-	
		収穫高	-	-	-	-	-	-	
	計	収穫量	3	1	1	-	2	1	
		収穫高	1,930	558	831	-	1,151	567	
	なまこ	宮古	収穫量	1	1	2	2	2	3
			収穫高	1,078	2,187	4,244	4,938	3,770	4,961
重茂		収穫量	0	0	0	1	1	1	
		収穫高	18	684	979	1,564	1,297	1,682	
田老		収穫量	-	0	0	1	1	0	
		収穫高	-	161	19	1,466	953	128	
計		収穫量	1	1	2	4	4	4	
		収穫高	1,096	3,032	5,242	7,968	6,020	6,771	
ほっき		宮古	収穫量	1	1	0	0	0	0
			収穫高	190	305	158	92	105	68
	重茂	収穫量	-	-	-	-	-	-	
		収穫高	-	-	-	-	-	-	
	田老	収穫量	-	-	-	-	-	-	
		収穫高	-	-	-	-	-	-	
	計	収穫量	1	1	0	0	0	0	
		収穫高	190	305	158	92	105	68	
	合計	宮古	収穫量	15	8	8	9	12	9
			収穫高	86,758	43,459	56,376	86,467	67,757	45,185
重茂		収穫量	523	139	87	224	167	67	
		収穫高	500,518	244,185	264,755	389,423	293,283	165,978	
田老		収穫量	100	69	61	79	33	15	
		収穫高	266,869	137,132	159,988	319,046	214,187	139,141	
計		収穫量	638	216	156	312	212	91	
		収穫高	854,145	424,776	481,119	794,936	575,227	350,304	

第5章 事業所

1. 産業大分類別事業所数と従業者数

(平成28年6月1日現在、令和3年6月1日現在)

事業所数（事業所）	平成28年			令和3年		
	計	男	女	計	男	女
全産業	20,223	11,205	8,988	19,079	10,727	8,265
農林漁業	510	409	101	376	334	27
鉱業、採石業、砂利採取業	87	75	12	67	55	12
建設業	2,418	2,069	349	2,046	1,721	325
製造業	3,190	1,845	1,337	3,033	1,884	1,149
電気・ガス・熱供給・水道業	124	113	11	95	87	8
情報通信業	37	26	11	32	20	12
運輸業、郵便業	822	676	140	791	672	119
卸売業、小売業	4,331	2,307	2,024	4,238	2,199	2,033
金融業、保険業	458	201	255	396	155	241
不動産業、物品賃貸業	474	270	204	479	276	194
学術研究、専門・技術サービス業	379	284	95	314	241	73
宿泊業、飲食サービス業	1,682	595	1,075	1,519	561	901
生活関連サービス業、娯楽業	766	294	472	692	283	409
教育、学習支援業	246	103	143	306	103	203
医療、福祉	3,142	903	2,239	3,225	1,199	2,026
複合サービス事業	363	265	98	263	176	87
サービス業（他に分類されないもの）	1,194	770	422	1,207	761	446

資料：経済センサス-活動調査

注) 事業内容等が不詳の事業所を除く。

男女別従業者数の計には男女の別「不詳」を含む。

2. 常用雇用者規模別事業所数と従業者数（民営）

（令和3年6月1日現在）

区 分	計	0人	1～4人	5～9人	10～19人	20～29人	30人以上
事業所数（事業所）	2,382	724	841	395	240	80	102
農 業 、 林 業	17	4	5	5	3	-	0
漁 業	14	1	5	2	2	2	2
鉱業、採石業、砂利採取業	5	1	1	-	2	1	0
建 設 業	217	37	81	49	30	8	12
製 造 業	162	22	45	27	21	23	24
電気・ガス・熱供給・水道業	4	1	-	-	1	-	2
情 報 通 信 業	14	5	6	3	-	-	0
運 輸 業 、 郵 便 業	60	2	20	13	16	1	8
卸 売 業 、 小 売 業	651	176	248	128	74	15	10
金 融 業 、 保 険 業	42	7	15	8	7	1	4
不 動 産 業 、 物 品 賃 貸 業	191	140	37	10	3	-	1
学術研究、専門・技術サービス業	65	10	38	10	6	-	1
宿 泊 業 、 飲 食 サービス 業	290	111	117	33	17	6	6
生活関連サービス業、娯楽業	232	133	74	15	6	2	2
教 育 、 学 習 支 援 業	43	20	13	2	4	1	3
医 療 、 福 祉	206	25	42	67	40	12	20
複 合 サービス 事業	30	-	25	3	-	1	1
サービス業（他に分類されないもの）	139	29	69	20	8	7	6
従業者数（人）	19,079	1,110	2,685	3,072	3,537	2,157	6,518
農 業 、 林 業	122	10	15	47	50	-	0
漁 業	254	16	26	14	36	62	100
鉱業、採石業、砂利採取業	67	2	3	-	37	25	0
建 設 業	2,046	58	288	410	487	211	592
製 造 業	3,033	40	163	263	345	575	1,647
電気・ガス・熱供給・水道業	95	-	-	-	15	-	80
情 報 通 信 業	32	7	7	18	-	-	0
運 輸 業 、 郵 便 業	791	2	52	118	246	29	344
卸 売 業 、 小 売 業	4,238	293	829	973	1,031	471	641
金 融 業 、 保 険 業	396	9	50	57	108	25	147
不 動 産 業 、 物 品 賃 貸 業	479	218	113	78	37	-	33
学術研究、専門・技術サービス業	314	11	87	70	85	-	61
宿 泊 業 、 飲 食 サービス 業	1,519	168	378	235	253	147	338
生活関連サービス業、娯楽業	692	172	202	104	102	49	63
教 育 、 学 習 支 援 業	306	25	29	21	66	24	141
医 療 、 福 祉	3,225	33	150	495	526	275	1,746
複 合 サービス 事業	263	-	78	16	-	25	144
サービス業（他に分類されないもの）	1,207	46	215	153	113	239	441

資料：経済センサス-活動調査

3. 産業大分類別企業等数、事業所数、従業者数、

売上(収入)金額、費用、付加価値額及び設備投資額

(平成28年6月1日現在) 単位：百万円、人

区分	企業等数	事業所数	従業者数	売上(収入)金額	費用総額	費用		主な費用内訳	
						売上原価	販売費及び一般管理費	給与総額	福利厚生費
農林漁業	21	31	543	7,613	8,737	1,989	2,540	1,144	225
鉱業、採石業、砂利採取業	3	4	49	970	886	256	630	157	26
建設業	204	217	2,155	44,151	41,120	31,273	8,150	6,007	1,071
製造業	130	163	1,680	33,123	31,396	24,879	5,618	4,098	901
電気・ガス・熱供給・水道業	-	-	-	-	-	-	-	-	-
情報通信業	7	8	24	367	333	257	68	44	7
運輸業、郵便業	29	43	575	6,238	5,458	3,103	2,314	1,568	244
卸売業、小売業	463	570	2,689	50,678	48,512	30,713	9,909	5,134	519
金融業、保険業	19	26	150	1,889	1,461	473	123
不動産業、物品賃貸業	180	189	419	5,969	5,103	3,196	1,453	554	125
学術研究、専門・技術サービス業	40	41	167	1,311	1,056	320	393	459	40
宿泊業、飲食サービス業	278	302	1,276	6,472	5,465	973	2,530	1,393	148
生活関連サービス業、娯楽業	216	223	520	1,755	1,279	168	491	379	29
教育、学習支援業	36	38	163	745	655	65	152	333	48
医療、福祉	102	170	2,930	19,150	17,331	99	963	9,234	664
複合サービス事業	7	27	318	5,313	4,898	-	-	639	228
サービス業（他に分類されないもの）	95	108	837	4,945	4,691	609	2,313	1,496	362

(令和3年6月1日現在) 単位：百万円、人

区分	企業等数	事業所数	従業者数	売上(収入)金額	費用総額	費用		主な費用内訳	
						売上原価	販売費及び一般管理費	給与総額	福利厚生費
農林漁業	20	30	361	6,610	6,770	2,379	1,006	899	239
鉱業、採石業、砂利採取業	3	4	42	X	X	X	X	X	X
建設業	188	201	1,971	39,576	36,471	29,401	5,841	6,160	821
製造業	113	143	1,890	71,627	63,097	53,590	8,984	5,609	774
電気・ガス・熱供給・水道業	1	1	-	X	X	X	X	X	X
情報通信業	6	6	15	53	37	6	23	14	3
運輸業、郵便業	33	51	574	5,187	5,803	3,457	2,317	1,787	397
卸売業、小売業	405	499	2,457	45,158	43,644	29,029	7,995	4,300	625
金融業、保険業	18	23	140	1,284	1,197	508	99
不動産業、物品賃貸業	167	177	400	5,984	5,284	3,342	1,372	643	137
学術研究、専門・技術サービス業	35	46	173	1,191	946	302	294	454	49
宿泊業、飲食サービス業	233	254	1,144	4,234	4,397	805	2,149	1,170	54
生活関連サービス業、娯楽業	196	202	470	1,538	1,306	249	451	388	43
教育、学習支援業	30	39	241	1,029	932	76	79	577	28
医療、福祉	100	175	2,908	18,701	17,425	105	1,325	9,717	597
複合サービス事業	6	23	262	3,666	3,586	-	-	567	156
サービス業（他に分類されないもの）	95	110	992	5,015	4,976	896	2,197	1,708	194

資料：経済センサス-活動調査

注) 売上(収入)金額の「金融業、保険業」及び「会社以外の法人」は、経常収益を合算している。

費用総額の「金融業・保険業」及び「会社以外の法人」は、経常費用を合算している。

売上原価、販売費及び一般管理費は、会社企業のみを集計している。

福利厚生費及び外注費は、個人経営の事業所を除いている。

支払利息等は、銀行業及び協同組織金融業並びに個人経営を除いている。

有形固定資産は土地を除く。無形固定資産はソフトウェアのみを集計している。

3. 産業大分類別企業等数、事業所数、従業者数、

売上(収入)金額、費用、付加価値額及び設備投資額(続き) (平成28年6月1日現在) 単位: 百万円、人

区 分	主 な 費 用 内 訳					付加価値額	設備投資額	
	動産・不動産 賃 貸 料	減価償却費	租税公課	外注費	支払利息等		有 形 固定資産	無 形 固定資産
農林漁業	63	578	114	31	47	134	356	-
鉱業、採石業、 砂利採取業	11	196	13	40	3	254	32	-
建設業	667	1,101	338	13,157	102	9,376	892	12
製造業	173	1,270	205	1,638	197	6,031	1,011	8
電気・ガス ・熱供給・水道業	-	-	-	-	-	-	-	-
情報通信業	7	2	2	3	1	79	-	0
運輸業、郵便業	294	281	92	1,327	23	2,440	302	2
卸売業、小売業	651	668	319	112	173	7,618	291	4
金融業、保険業	32	50	27	8	0	928	78	-
不動産業、物品賃貸業	171	1,276	134	123	40	1,553	1,281	18
学術研究、 専門・技術サービス業	26	31	39	119	2	753	13	1
宿泊業、飲食サービス業	248	277	105	48	33	2,504	301	-
生活関連サービス業、 娯楽業	76	81	37	23	11	892	41	0
教育、学習支援業	35	23	6	4	1	429	11	2
医療、福祉	313	802	264	126	468	11,317	1,518	-
複合サービス事業	18	200	35	35	-	1,089	320	-
サービス業(他に分類され ないもの)	54	124	57	185	8	1,807	117	-

(令和3年6月1日現在) 単位: 百万円、人

区 分	主 な 費 用 内 訳					付加価値額	設備投資額	
	動産・不動産 賃 貸 料	減価償却費	租税公課	外注費	支払利息等		有 形 固定資産	無 形 固定資産
農林漁業	23	378	129	869	1,341	-
鉱業、採石業、 砂利採取業	X	X	X	X	X	X
建設業	605	811	293	9,559	621	2
製造業	314	4,820	305	14,445	3,816	1
電気・ガス ・熱供給・水道業	X	X	X	X	X	X
情報通信業	1	1	1	31	-	0
運輸業、郵便業	82	298	84	1,255	449	0
卸売業、小売業	507	556	249	6,064	380	7
金融業、保険業	35	52	21	616	55	-
不動産業、物品賃貸業	197	1,569	163	1,506	1,338	-
学術研究、 専門・技術サービス業	34	36	19	719	52	8
宿泊業、飲食サービス業	203	236	84	1,090	81	1
生活関連サービス業、 娯楽業	77	73	57	676	31	7
教育、学習支援業	18	15	6	680	15	-
医療、福祉	376	904	149	11,141	557	3
複合サービス事業	34	278	47	694	376	2
サービス業(他に分類され ないもの)	55	154	129	1,986	35	1

4. 市町村別事業所数、男女別従業者数、
1 km²あたり事業所数及び従業者数

(令和3年6月1日現在)

区 分	数					
	事業所数	従業者数			1 km ² あたり	
		計	男	女	事業所数	従業者数
市 町 村 計	59,074	574,612	313,405	258,401	3.9	37.6
盛 岡 市	15,491	155,134	80,651	73,682	17.5	175.0
宮 古 市	2,580	22,217	12,363	9,767	2.0	17.6
大 船 渡 市	2,275	17,295	9,651	7,635	7.1	53.6
花 巻 市	4,201	41,608	22,076	19,400	4.6	45.8
北 上 市	4,300	53,267	31,079	21,650	9.8	121.7
久 慈 市	1,837	16,146	8,463	7,654	2.9	25.9
遠 野 市	1,311	10,927	5,986	4,939	1.6	13.2
一 関 市	5,297	49,968	26,985	22,883	4.2	39.8
陸 前 高 田 市	805	6,484	3,313	3,156	3.5	28.0
釜 石 市	1,825	16,978	9,782	7,077	4.1	38.6
二 戸 市	1,358	12,284	6,483	5,774	3.2	29.2
八 幡 平 市	1,167	10,658	6,040	4,616	1.4	12.4
奥 州 市	5,417	50,987	27,263	23,225	5.5	51.3
滝 沢 市	1,561	17,395	10,242	7,152	8.6	95.3
雫 石 町	738	7,375	4,127	3,247	1.2	12.1
葛 巻 町	300	1,975	1,106	869	0.7	4.5
岩 手 町	514	4,617	2,527	2,088	1.4	12.8
紫 波 町	1,175	10,148	5,708	4,366	4.9	42.5
矢 巾 町	1,429	20,846	11,599	9,116	21.2	309.7
西 和 賀 町	357	2,120	1,148	972	0.6	3.6
金 ケ 崎 町	605	10,716	7,508	3,168	3.4	59.6
平 泉 町	429	3,257	1,920	1,337	6.8	51.4
住 田 町	221	1,907	1,088	819	0.7	5.7
大 槌 町	471	3,621	1,863	1,758	2.4	18.1
山 田 町	625	4,929	2,717	2,212	2.4	18.8
岩 泉 町	538	4,047	2,347	1,503	0.5	4.1
田 野 畑 村	143	1,159	715	444	0.9	7.4
普 代 村	143	979	480	499	2.1	14.1
軽 米 町	385	3,215	1,695	1,520	1.6	13.1
野 田 村	192	1,343	750	593	2.4	16.6
九 戸 村	218	1,895	1,066	829	1.6	14.1
洋 野 町	624	4,442	2,312	2,130	2.1	14.7
一 戸 町	542	4,673	2,352	2,321	1.8	15.6

資料：経済センサス-活動調査

注) 事業所数は事業内容等不詳を含む。

男女別の不詳を含む。

第6章 工業

1. 産業中分類、従業者規模、経営組織別事業所数等

区 分	事業所数	従業者数	現金給与総額	原材料使用額等	製造品出荷額等	付加価値額 (従業員29人以下は粗付加価値額)	粗付加価値額	
	(事業所)	(人)	(万円)	(万円)	(万円)	(万円)	(万円)	
令和2年	109	2,682	854,034	4,943,059	7,484,694	1,830,927	2,385,707	
3	92	2,493	809,301	4,845,594	7,436,398	1,943,023	2,398,556	
4	101	2,464	830,214	5,425,512	8,010,004	2,027,198	2,395,874	
5	100	2,460	881,695	5,041,604	7,904,850	2,305,767	2,654,471	
6	100	2,365	820,241	4,076,075	6,381,980	1,753,958	2,146,743	
産業中分類別	09 食料品	38	569	128,726	799,723	1,104,981	289,131	285,791
	10 飲料・飼料	3	15	4,546	6,492	13,880	6,063	6,063
	11 繊維	4	106	21,835	14,373	45,409	27,977	28,254
	12 木材	14	413	146,388	1,002,904	1,746,699	621,331	677,944
	13 家具	1	5	X	X	X	X	X
	14 パルプ・紙	-	-	-	-	-	-	-
	15 印刷	4	44	9,633	10,169	35,863	23,358	23,358
	16 化学	2	25	X	X	X	X	X
	17 石油	1	5	X	X	X	X	X
	18 プラスチック	-	-	-	-	-	-	-
	19 ゴム	2	52	X	X	X	X	X
	20 皮革	-	-	-	-	-	-	-
	21 窯業	4	53	19,791	44,763	66,183	19,473	19,473
	22 鉄鋼	1	36	X	X	X	X	X
	23 非鉄	1	23	X	X	X	X	X
	24 金属	5	172	67,509	126,206	244,957	84,082	108,276
	25 はん用	-	-	-	-	-	-	-
26 生産用	7	221	134,806	57,663	314,972	234,993	234,852	
27 業務用	-	-	-	-	-	-	-	
28 電子	8	556	198,063	1,751,599	2,309,770	235,317	547,161	
29 電気	2	54	X	X	X	X	X	
30 情報	-	-	-	-	-	-	-	
31 輸送	1	9	X	X	X	X	X	
32 その他	2	7	X	X	X	X	X	
従業者規模別	4～9人	40	213	53,591	215,393	360,569	132,586	132,586
	10～19人	24	365	101,012	556,252	989,918	395,637	395,637
	20～29人	15	370	124,321	463,763	767,476	276,893	276,893
	30～49人	11	458	142,387	589,037	951,098	285,584	336,081
	50～99人	7	511	164,995	619,660	1,005,570	320,947	352,141
	100～199人	3	448	233,935	1,631,970	2,307,349	342,311	653,405
	200～299人	-	-	-	-	-	-	-
	300～499人	-	-	-	-	-	-	-
	500～999人	-	-	-	-	-	-	-
1,000人以上	-	-	-	-	-	-	-	

資料：工業統計調査（令和2年） 経済センサス-活動調査（令和3年）

経済構造実態調査（令和4・5・6年）

注）年次の表示は各調査年である。事業所数及び従業者数は各調査年の6月1日現在、製造品出荷額等などの経理事項は前年の1月1日から12月31日までの実績である。

令和3年までの結果には、従業者3人以下の事業所は含まない。令和4年以降の結果には、個人経営及び法人以外の団体の事業所は含まない。

2. 産業中分類別事業所数と従業者数

(各年6月1日現在) 単位：事業所、人

区 分	令和2年		令和3年		令和4年		令和5年		令和6年	
	事業所数	従業者数	事業所数	従業者数	事業所数	従業者数	事業所数	従業者数	事業所数	従業者数
総 数	109	2,682	92	2,493	101	2,464	100	2,460	100	2,365
09 食 料 品	46	656	35	593	38	560	38	572	38	569
10 飲料・飼料	3	18	2	13	3	15	3	15	3	15
11 織 維	4	101	2	75	4	107	4	106	4	106
12 木 材	14	436	14	403	15	394	14	382	14	413
13 家 具	3	16	1	5	1	5	1	5	1	5
14 バルブ・紙	-	-	-	-	-	-	-	-	-	-
15 印 刷	3	42	3	39	4	42	4	44	4	44
16 化 学	1	23	2	47	2	32	2	25	2	25
17 石 油	2	35	2	37	2	54	1	10	1	5
18 プラスチック	-	-	-	-	-	-	-	-	-	-
19 ゴ ム	1	43	2	52	2	52	2	52	2	52
20 皮 革	-	-	-	-	-	-	-	-	-	-
21 窯 業	4	70	4	70	4	63	4	53	4	53
22 鉄 鋼	1	38	2	45	1	36	1	36	1	36
23 非 鉄	-	-	-	-	-	-	1	36	1	23
24 金 属	5	194	5	189	6	420	5	170	5	172
25 は ん	-	-	-	-	-	-	-	-	-	-
26 生 産	6	318	7	320	6	65	7	312	7	221
27 業 務	-	-	-	-	-	-	-	-	-	-
28 電 子	10	627	8	542	8	549	8	571	8	556
29 電 気	1	28	2	54	2	54	2	54	2	54
30 情 報	-	-	-	-	-	-	-	-	-	-
31 輸 送	1	9	1	9	1	9	1	9	1	9
32 そ の 他	4	28	-	-	2	7	2	8	2	7

資料：工業統計調査（2年） 経済センサス-活動調査（令和3年）

経済構造実態調査（令和4・5・6年）

注）令和3年までの結果には、従業者3人以下の事業所は含まない。令和4年以降の結果には、個人経営及び法人以外の団体の事業所は含まない。

3. 産業中分類別製造品出荷額

単位：万円

区 分	令和2年	令和3年	令和4年	令和5年	令和6年
	総 数	7,484,694	7,436,398	8,010,004	7,904,850
09 食 料 品	1,283,998	1,246,346	1,103,799	1,135,217	1,104,981
10 飲料・飼料	15,110	X	12,143	12,917	13,880
11 織 維	46,427	X	139,126	47,641	45,409
12 木 材	1,707,486	1,339,560	1,920,155	2,191,621	1,746,699
13 家 具	5,378	X	X	X	X
14 バルブ・紙	-	-	-	-	-
15 印 刷	32,231	31,718	33,530	34,776	35,863
16 化 学	X	X	X	X	X
17 石 油	X	X	X	X	X
18 プラスチック	-	-	-	-	-
19 ゴ ム	X	X	X	X	X
20 皮 革	-	-	-	-	-
21 窯 業	505,189	449,610	158,916	98,926	66,183
22 鉄 鋼	X	X	X	X	X
23 非 鉄	-	-	-	X	X
24 金 属	401,141	356,898	645,202	273,166	244,957
25 は ん	-	-	-	-	-
26 生 産	352,301	327,044	72,268	341,104	314,972
27 業 務	-	-	-	-	-
28 電 子	2,713,809	3,257,584	3,476,510	3,253,760	2,309,770
29 電 気	X	X	X	X	X
30 情 報	-	-	-	-	-
31 輸 送	X	X	X	X	X
32 そ の 他	31,069	-	X	X	X

資料：工業統計調査（2年） 経済センサス-活動調査（令和3年）

経済構造実態調査（令和4・5・6年）

注）前年の1月1日から12月31日までの実績である。

令和3年までの結果には、従業者3人以下の事業所は含まない。令和4年以降の結果には、個人経営及び法人以外の団体の事業所は含まない。

4. 市町村別主要指標

(令和6年6月1日現在)

区 分	事業所数	従業者数	現金給与 総額	原材料 使用額等	製造品 出荷額等	付加価値額 (従業員29人 以下は粗付 加価値額)	粗付加価値額
	(事業所)	(人)	(万円)	(万円)	(万円)	(万円)	(万円)
市町村計	2,114	86,083	34,747,622	208,729,656	312,468,538	90,563,147	97,135,455
沿岸広域振興圏	403	11,323	3,833,826	22,789,812	34,661,678	10,186,593	11,240,617
宮古市	100	2,365	820,241	4,076,075	6,381,980	1,753,958	2,146,743
大船渡市	96	2,402	789,199	4,066,913	5,968,505	1,536,137	1,768,191
陸前高田市	32	776	212,768	1,479,577	1,996,731	409,860	474,834
釜石市	68	2,899	1,192,425	9,941,568	14,700,500	4,399,855	4,667,119
住田町	12	557	153,238	1,034,432	1,708,246	587,374	623,373
大槌町	27	631	185,413	791,062	1,447,983	564,426	610,201
山田町	30	883	253,228	761,615	1,288,007	480,388	483,402
岩泉町	30	724	199,986	529,828	1,008,025	428,266	439,768
田野畑村	8	86	27,328	108,742	161,701	26,329	26,986
県央広域振興圏	444	14,280	5,285,516	23,062,167	38,388,070	13,149,397	14,320,169
盛岡市	190	5,471	2,001,536	7,767,403	13,263,548	4,527,031	5,043,303
八幡平市	57	2,001	701,698	1,698,281	3,769,044	1,697,964	1,896,808
滝沢市	49	1,797	747,581	1,728,812	4,138,921	2,162,438	2,295,633
雫石町	23	1,237	555,751	3,600,144	5,061,046	1,339,980	1,472,066
葛巻町	14	238	63,076	531,533	946,686	397,247	383,603
岩手町	23	944	358,383	1,385,136	2,277,511	796,820	841,204
紫波町	48	1,395	480,664	4,466,214	5,426,141	787,446	882,607
矢巾町	40	1,197	376,827	1,884,644	3,505,173	1,440,471	1,504,945
県南広域振興圏	1,080	53,980	23,814,843	154,291,985	226,077,160	63,195,850	67,186,233
花巻市	215	7,998	3,163,414	15,531,067	24,949,409	8,403,158	8,859,682
北上市	237	15,963	7,374,381	36,288,222	56,734,174	18,313,169	18,907,497
遠野市	55	2,254	869,819	3,841,094	7,753,399	3,623,185	3,914,522
一関市	249	10,558	4,034,398	11,055,991	21,857,458	9,459,352	10,183,087
奥州市	262	10,005	3,949,691	24,141,545	35,446,147	10,241,533	10,559,018
西和賀町	11	160	41,611	244,963	418,158	177,706	178,718
金ヶ崎町	35	6,485	4,169,675	61,916,740	75,374,991	10,947,542	12,515,528
平泉町	16	557	211,854	1,272,363	3,543,424	2,030,205	2,068,181
県北広域振興圏	187	6,500	1,813,437	8,585,692	13,341,630	4,031,307	4,388,436
久慈市	72	2,367	619,057	4,034,374	6,048,856	1,656,224	1,852,177
二戸市	40	1,990	626,450	1,130,070	2,345,229	1,066,315	1,116,888
普代村	5	112	30,318	240,569	339,058	87,746	92,695
軽米町	13	475	119,823	684,557	877,512	167,553	179,637
野田村	4	99	21,277	18,325	49,358	28,305	28,305
九戸村	9	414	140,470	1,201,163	1,534,574	252,502	314,411
洋野町	24	339	63,495	455,728	650,611	183,768	184,659
一戸町	20	704	192,547	820,906	1,496,432	588,894	619,664

資料：経済構造実態調査

注) 事業所数及び従業者数は調査年の6月1日現在、製造品出荷額等などの経理事項は前年の1月1日から12月31日までの実績である。

個人経営及び法人以外の団体の事業所は含まない。

第7章 商業・観光

1. 事業所数、従業者数等

(平成26年7月1日現在、平成28年6月1日現在、令和3年6月1日現在)

区 分		事業所数 (店)	従業者数 (人)	年間商品販売額 (百万円)	売場面積 (㎡)		
総 数	平成26年	678	4,064	114,718	…		
	28	655	3,858	136,446	…		
	令和3年	588	3,580	114,275	…		
卸 売 業	平成26年	129	967	55,189	…		
	28	129	756	65,892	…		
	令和3年	123	730	62,248	…		
卸 売 業 内 訳	各種商品 卸 売 業	平成26年	2	26	X	…	
		28	3	28	904	…	
		令和3年	1	7	X	…	
	繊維・衣服 卸 売 業	平成26年	-	-	-	…	
		28	-	-	-	…	
		令和3年	1	1	-	…	
	飲食料品 卸 売 業	平成26年	49	455	10,229	…	
		28	41	264	11,663	…	
		令和3年	34	219	4,808	…	
	建築材料、 金属材料等 卸 売 業	平成26年	29	229	27,635	…	
		28	33	213	36,395	…	
		令和3年	36	213	35,374	…	
	機械器具 卸 売 業	平成26年	26	145	8,180	…	
		28	31	162	7,995	…	
		令和3年	30	186	14,629	…	
	その他の 卸 売 業	平成26年	23	112	X	…	
		28	21	89	8,935	…	
		令和3年	21	104	X	…	
	小 売 業	平成26年	549	3,097	59,529	60,291	
		28	526	3,102	70,554	49,282	
		令和3年	465	2,850	52,027	47,786	
	小 売 業 内 訳	各種商品 小 売 業	平成26年	2	4	X	X
			28	4	18	324	471
			令和3年	2	4	X	X
織物・衣服 小 売 業		平成26年	67	225	2,888	10,356	
		28	60	198	2,765	6,930	
		令和3年	50	165	1,789	6,579	
飲食料品 小 売 業		平成26年	179	1,061	17,601	19,113	
		28	165	1,171	22,555	15,554	
		令和3年	138	1,051	15,072	14,197	
機械器具 小 売 業		平成26年	70	409	9,724	7,262	
		28	76	432	10,114	5,524	
		令和3年	73	433	9,150	6,152	
その他の 小 売 業		平成26年	212	1,279	X	X	
		28	204	1,182	31,782	20,803	
		令和3年	184	1,062	X	X	
無 店 舗 小 売 業		平成26年	19	119	3,061	-	
		28	17	101	3,015	-	
		令和3年	18	135	4,224	-	

資料：商業統計調査（平成26年）

経済センサス-活動調査（平成28年、令和3年）

2. 観光入込客数

単位：人

区分	総数	観光地別						イベント
		浄土ヶ浜	出崎埠頭	小堀内	新里地区	早池峰山	区界高原	
令和3年次	747,961	409,708	172,565	30,440	70,126	24,960	27,162	13,000
4	1,055,546	625,136	204,799	40,754	65,708	30,418	25,861	62,870
5	987,563	594,052	199,496	44,677	61,855	16,442	29,941	41,100
6	918,474	505,117	208,145	47,511	61,535	16,544	30,522	49,100
7	895,169	472,642	219,705	44,372	65,534	8,993	29,003	54,920
令和7年1月	33,057	10,249	12,205	2,911	6,308	-	1,384	-
2月	30,953	11,108	11,744	1,659	5,246	-	1,196	-
3月	58,823	20,641	17,479	3,643	5,460	-	600	11,000
4月	49,473	25,487	14,751	3,090	5,283	562	300	-
5月	82,053	47,615	21,338	3,857	6,014	573	2,656	-
6月	72,913	39,544	17,517	3,358	4,539	2,199	5,756	-
7月	111,080	72,131	21,546	4,621	5,069	1,599	3,614	2,500
8月	182,393	128,430	35,431	6,258	7,083	1,613	3,578	-
9月	107,902	44,720	19,970	6,086	5,035	1,903	6,868	23,320
10月	79,920	40,546	18,062	4,285	4,759	524	1,744	10,000
11月	54,853	23,938	16,650	2,607	5,362	20	976	5,300
12月	31,749	8,233	13,012	1,997	5,376	-	331	2,800

○ イベント内訳（令和7年次）

単位：人

区分	地区	開催月日	入込客数
宮古毛ガニまつり	宮古	3月2日	11,000
浄土ヶ浜まつり	宮古	7月19日	2,500
閉伊川遊イング(川下り)	新里	9月7日	120
やまびこフェスタ	川井	9月6日～7日	8,900
宮古市産業まつり	宮古	9月27日～28日	14,300
新里まつり	新里	10月19日	10,000
「田老 鮭・あわびまつり」	田老	11月23日	5,300
宮古鮭まつり	宮古	12月7日	2,800
計			54,920

資料：市観光課

3. 市遊覧船「宮古うみねこ丸」乗船人員

区分	4月	5月	6月	7月	8月	9月	10月	11月	12月	1月	2月	3月	計
令和4年度	-	-	-	2,421	7,456	4,612	3,748	2,200	950	630	300	1,980	24,297
5	880	5,300	5,000	7,200	8,730	4,400	4,330	2,876	980	460	330	1,180	41,666
6	3,110	4,760	4,400	5,630	7,140	3,590	3,680	2,003	894	599	307	1,142	37,255

資料：岩手県北自動車株式会社

注) 令和4年7月17日から運航開始

第8章 運輸・通信

1. 東日本旅客鉄道乗車人員

単位：千人

区分	山田線			宮古駅（山田線の再掲）		
	定期外	定期		定期外	定期	
令和3年度	118	36	83	23	10	13
4	112	36	76	21	10	11
5	117	37	80	22	11	11
6	113	37	76	24	15	9

資料：東日本旅客鉄道株式会社

注) 単位未満を四捨五入しているため、各数値の積み上げと総数は必ずしも一致しない。

2. 三陸鉄道乗車人員

(1) 路線別

単位：人

区分	計	リアス線	
		定期外	定期
令和3年度	607,316	205,042	402,274
4	610,118	242,357	367,761
5	618,958	270,509	348,449
6	603,730	273,562	330,168

(2) 駅別（宮古管内）

単位：人

区分	摂待駅			新田老駅			田老駅		
	定期外	定期		定期外	定期		定期外	定期	
令和3年度	2,624	310	2,314	7,712	2,935	4,777	15,607	1,665	13,942
4	1,906	49	1,857	7,728	2,370	5,358	16,429	2,912	13,517
5	3,347	293	3,054	9,845	3,581	6,264	9,840	1,423	8,417
6	6,139	314	5,825	10,199	3,307	6,892	9,973	1,233	8,740

区分	佐羽根駅			一の渡駅			山口団地駅			宮古駅		
	定期外	定期		定期外	定期		定期外	定期		定期外	定期	
令和3年度	647	282	365	1,379	863	516	3,866	2,102	1,764	104,361	38,317	66,044
4	576	241	335	1,684	772	912	2,912	1,294	1,618	110,597	48,454	62,143
5	599	141	458	1,779	716	1,063	2,748	1,526	1,222	141,320	77,158	64,162
6	431	155	276	1,446	842	604	1,832	1,375	457	136,063	72,622	63,441

区分	磯鶏駅			八木沢・宮古短大駅			津軽石駅			弘川駅		
	定期外	定期		定期外	定期		定期外	定期		定期外	定期	
令和3年度	14,853	3,559	11,294	8,566	3,783	4,783	15,011	3,518	11,493	4,791	1,574	3,217
4	14,891	2,896	11,995	6,886	2,481	4,405	12,446	3,047	9,399	5,897	1,118	4,779
5	13,129	2,758	10,371	7,280	3,049	4,231	11,504	3,014	8,490	7,839	1,949	5,890
6	10,991	2,861	8,130	5,800	2,902	2,898	13,877	4,378	9,499	7,625	1,989	5,636

資料：三陸鉄道株式会社

3. 宮古港入港船舶隻数と総トン数

単位：隻、t

区 分	総 数		外航商船		内航商船		内航自動車航送船		漁 船		そ の 他	
	隻 数	総トン数	隻 数	総トン数	隻 数	総トン数	隻 数	総トン数	隻 数	総トン数	隻 数	総トン数
令和2年次	4,291	799,776	15	64,833	1,222	221,957	44	308,220	2,921	126,787	89	77,979
3	2,967	323,600	14	52,154	113	52,348	-	-	2,729	126,344	111	92,754
4	2,886	387,442	17	134,815	260	93,721	-	-	2,546	123,414	63	35,492
5	3,159	812,460	22	566,294	456	83,110	-	-	2,596	123,148	85	39,908

資料：岩手県港湾統計年報

4. 宮古港海上輸移出入貨物

単位：t

区 分	平成30年次	令和元年次	令和2年次	令和3年次	令和4年次	令和5年次
輸 移 出						
野菜・果物	-	20	20	-	-	-
水産品	-	10	-	-	-	-
石炭	-	-	-	-	-	45,721
砂利・砂	899	323	-	-	1,435	7,155
りん鉱石	-	-	-	1,500	-	1,500
金属製品	10	-	10	-	-	-
化学肥料	9,113	8,565	11,986	10,011	30,985	19,912
製造食品	10	-	-	-	-	-
再利用資材	-	-	793	-	-	-
廃土砂	12,535	-	1,608	-	1,531	-
取合せ品	110	420	100	-	-	-
分類不能のもの	10	-	-	-	-	10
フェリー	75,290	298,710	36,735	-	-	-
計	97,977	308,048	51,252	11,511	33,951	74,298
輸 入						
麦	10	-	-	-	-	-
野菜・果物	10	10	10	-	-	-
水産品	21,427	22,004	18,536	23,821	20,656	17,082
原木	3,980	5,279	1,094	-	-	-
製材	19,394	9,911	8,327	5,866	1,355	-
石炭	-	5,230	5,526	5,000	4,285	65,162
砂利・砂	408,014	480,640	190,230	55,162	26,085	21,461
石材	3,716	-	-	-	-	-
りん鉱石	8,504	7,510	9,192	9,500	16,000	3,005
原塩	7,604	12,182	9,980	19,928	18,949	22,677
非金属鉱物	12,090	19,910	13,800	7,580	13,600	12,100
鋼材	82	2,154	887	1,413	-	-
金属製品	10	-	-	-	-	-
完成自動車	10	-	-	-	-	-
産業機械	10	62	-	-	-	-
電気機械	4,546	2,887	402	-	-	-
その他機械	411	867	-	34	-	-
石油製品	709	-	-	720	-	-
その他石油製品	-	669	720	-	720	720
コークス	2,530	2,549	2,558	1,285	3,818	2,500
化学薬品	7,175	4,858	6,364	4,677	6,537	3,000
化学肥料	8,560	19,966	8,270	8,786	37,323	20,425
再利用資材	9,780	15,930	17,000	6,150	-	-
取合せ品	30	270	30	-	-	-
分類不能のもの	20	40	50	30	40	60
フェリー	113,830	188,980	29,175	-	-	-
計	632,452	801,908	322,151	149,952	149,368	168,192

資料：岩手県港湾統計年報

5. バスの利用状況

単位：人

区分	計	乗合	貸切	1日平均			106特急・急行乗車 人数(再掲)
				計	乗合	貸切	
令和元年度	1,054,553	999,813	54,740	2,889	2,739	150	124,467
2	866,296	828,881	37,415	2,373	2,270	103	55,184
3	807,715	773,192	34,523	2,212	2,118	94	55,442
4	881,625	852,980	28,645	2,414	2,336	78	55,933
5	1,084,230	1,043,640	40,590	2,961	2,851	110	70,346
6	1,047,745	1,002,169	45,576	2,871	2,746	125	76,258

○ ME X宮古・盛岡の利用状況

単位：人

区分		4月	5月	6月	7月	8月	9月	10月	11月	12月	1月	2月	3月	合計
令和元年度	宮古→東京	557	553	464	586	874	595	465	530	528	650	455	243	6,500
	東京→宮古	539	572	508	593	875	645	476	498	604	532	426	244	6,512
	計	1,096	1,125	972	1,179	1,749	1,240	941	1,028	1,132	1,182	881	487	13,012
2	宮古→東京	7	-	-	-	-	-	-	-	-	-	-	-	7
	東京→宮古	23	-	-	-	-	-	-	-	-	-	-	-	23
	計	30	-	-	-	-	-	-	-	-	-	-	-	30
3	宮古→東京	-	-	-	-	-	-	55	259	295	237	193	359	1,398
	東京→宮古	-	-	-	-	-	-	78	285	327	191	208	343	1,432
	計	-	-	-	-	-	-	133	544	622	428	401	702	2,830
4	宮古→東京	424	366	284	343	552	451	387	418	465	447	361	634	5,132
	東京→宮古	470	368	279	367	562	437	417	380	476	407	326	589	5,078
	計	894	734	563	710	1,114	888	804	798	941	854	687	1,223	10,210
5	宮古→東京	473	455	453	461	551	461	428	429	468	454	441	588	5,662
	東京→宮古	528	465	464	490	525	464	461	407	474	386	425	560	5,649
	計	1,001	920	917	951	1,076	925	889	836	942	840	866	1,148	11,311
6	宮古→東京	438	503	419	454	585	468	509	489	449	510	503	686	6,013
	東京→宮古	456	502	461	482	584	498	496	481	452	452	467	645	5,976
	計	894	1,005	880	936	1,169	966	1,005	970	901	962	970	1,331	11,989

注) 「ME X宮古・盛岡の利用状況」は「バスの利用状況」の「乗合」の内数である。

ビームワン(旧愛称)は、コロナ禍による移動需要の減少に伴い、令和2年5月から運休していたが、令和3年10月28日より「ME X宮古・盛岡」として運行している。

○ 三陸高速バス「宮古・気仙沼・仙台線」の利用状況

単位：人

区分		4月	5月	6月	7月	8月	9月	10月	11月	12月	1月	2月	3月	合計
令和4年度	宮古→仙台	302	251	183	155	271	203	173	180	223	235	210	274	2,660
	仙台→宮古	295	213	206	149	218	204	206	165	275	211	238	265	2,645
	計	597	464	389	304	489	407	379	345	498	446	448	539	5,305
5	宮古→仙台	216	283	196	211	337	207	238	249	231	310	226	317	3,021
	仙台→宮古	204	238	205	207	304	231	233	210	304	250	248	292	2,926
	計	420	521	401	418	641	438	471	459	535	560	474	609	5,947
6	宮古→仙台	208	254	215	214	368	268	246	221	235	304	244	326	3,103
	仙台→宮古	208	220	205	201	304	248	233	205	292	230	243	282	2,871
	計	416	474	420	415	672	516	479	426	527	534	487	608	5,974

資料：岩手県北自動車株式会社

注) 令和4年4月16日から運行開始

6. 自動車保有台数

(各年3月末現在) 単位：台

区 分	貨 物 用		乗 合 用		乗 用		特種用途用	
	自家用	営業用	自家用	営業用	自家用	営業用	自家用	営業用
平成31年	3,625	295	102	83	16,022	100	1,118	138
令和2年	3,542	299	103	79	15,919	97	1,094	137
3	3,466	290	99	76	15,754	97	1,098	115
4	3,398	273	97	75	15,464	97	1,081	84
5	3,270	256	90	75	15,186	97	1,067	84
6	3,103	242	87	76	14,910	97	1,056	85
7	2,989	242	84	73	14,598	97	1,033	84

区 分	軽自動車		小型特殊 自動車	ミニカー	2輪の小型 自動車 (250cc超)	2輪の軽自動車 (125cc超 250cc以下)	原付自転車 (125cc以下)
	貨物用	乗 用					
平成31年	6,026	12,370	1,359	64	619	713	2,616
令和2年	5,882	12,322	1,360	63	630	724	2,522
3	5,913	12,231	1,342	59	633	736	2,427
4	5,860	12,082	1,330	66	652	724	2,369
5	5,782	12,161	1,315	64	668	731	2,307
6	5,662	12,142	1,287	65	682	724	2,236
7	5,623	12,088	1,239	64	672	726	2,196

資料：国土交通省東北運輸局岩手運輸支局、市税務課

注) 遡及して登録抹消した場合等の異動を反映しているため、過去の公表値と異なる場合がある。

7. 電話の加入状況

(各年3月31日現在)

区 分		平成31年	令和2年	令和3年	令和4年	令和5年	令和6年	令和7年	
一般加入電話 (加入)	事務用	1,640	1,502	1,456	1,379	1,320	1,275	1,230	
	住宅用	9,278	8,709	8,312	7,886	7,462	7,033	6,625	
	計	10,918	10,211	9,768	9,265	8,782	8,308	7,855	
I S D N (回線)	I N S ネット 6 4	事務用	654	567	494	439	391	331	301
		住宅用	45	41	37	32	20	17	16
	計	699	608	531	471	411	348	317	
I N S ネット 1 5 0 0		2	2	1	1	1	1	1	
公衆電話 (台)		93	93	92	91	76	76	66	

資料：N T T 東日本株式会社 岩手支店

第9章 建設

1. 市道の概況

(令和7年12月31日現在)

区分	総数	一級市道	二級市道	その他の市道
路線数(路線)	1,484	74	59	1,351
実延長(m)	807,307	137,029	144,344	525,934
舗装延長(m)	659,403	130,712	105,283	423,408
舗装率(%)	81.7	95.4	72.9	80.5

資料：市建設課

2. 県道、国道の概況

(令和7年12月31日現在)

区分	総数	県道	国道(国管理)	国道(県管理)
路線数(路線)	22	18	2	2
総延長(m)	355,888.2	133,595.5	71,890.0	150,402.7
舗装延長(m)	355,888.2	133,595.5	71,890.0	150,402.7
舗装率(%)	100.0	100.0	100.0	100.0

資料：国土交通省東北地方整備局三陸国道事務所、県沿岸広域振興局土木部宮古土木センター

3. 橋梁の現況

(令和7年12月31日現在)

区分	総数		永久橋		木橋	
	橋数(基)	延長(m)	橋数(基)	延長(m)	橋数(基)	延長(m)
市道	497	8,357.1	491	8,285.1	6	72.0
県道	84	2,542.4	84	2,542.4	-	-
国道(国管理)	40	2,624.0	40	2,624.0	-	-
国道(県管理)	138	7,646.1	138	7,646.1	-	-

資料：国土交通省東北地方整備局三陸国道事務所、県沿岸広域振興局土木部宮古土木センター、市建設課

4. 用途別都市計画地域

(令和7年12月31日現在)

区分	面積(ha)	割合(%)
第一種低層住居専用地域	約151	14.8
第二種低層住居専用地域	約3	0.3
第一種中高層住居専用地域	約167	16.3
第二種中高層住居専用地域	約24	2.4
第一種住居地域	約278	27.2
第二種住居地域	約9	0.9
近隣商業地域	約33	3.2
商業地域	約48	4.7
準工業地域	約152	14.9
工業地域	約120	11.7
工業専用地域	約37	3.6
計	約1,022	100.0

資料：市都市計画課

注) 面積は単位未満を四捨五入したため、各数値の積み上げと総数は必ずしも一致しない。

5. 公営住宅の状況

(各年3月31日現在) 単位：戸

区 分	総 数	木 造		簡易耐火		低層耐火	中層耐火			高層耐火
		平屋建	2階建	平屋建	2階建	2階建	3階建	4階建	5階建	8階建
市営住宅										
令和4年	1,497	101	132	168	173	50	125	382	332	34
5	1,497	101	132	168	173	50	125	382	332	34
6	1,497	101	132	168	173	50	125	382	332	34
7	1,497	101	132	168	173	50	125	382	332	34
県営住宅										
令和4年	604	-	-	-	125	-	75	312	92	-
5	604	-	-	-	125	-	75	312	92	-
6	604	-	-	-	125	-	75	312	92	-
7	604	-	-	-	125	-	75	312	92	-

資料：県沿岸広域振興局土木部宮古土木センター、市建築住宅課

注) 県営住宅・市営住宅の戸数には、災害公営住宅を含む。

6. 木造用途別課税家屋

(各年1月1日現在) 単位：棟、㎡

区 分	令和5年		令和6年		令和7年	
	棟数	床面積	棟数	床面積	棟数	床面積
専 用 住 宅	16,723	2,093,597	16,662	2,089,165	16,574	2,082,494
共 同 住 宅	594	121,946	588	121,077	580	119,567
併 用 住 宅	1,167	192,713	1,157	191,229	1,140	188,484
農 家 住 宅	-	-	-	-	-	-
旅 館 ・ ホ テ ル	72	16,764	72	16,726	71	16,194
事 務 所 ・ 店 舗	502	62,129	502	61,976	505	62,868
劇 場 ・ 病 院	16	3,062	16	3,062	16	3,062
公 衆 浴 場	-	-	-	-	-	-
工 場 ・ 倉 庫	651	104,435	1,129	125,129	1,121	124,533
土 蔵	479	20,146	-	-	-	-
附 属 家	9,974	360,659	9,880	358,136	9,775	355,474
計	30,178	2,975,451	30,006	2,966,500	29,782	2,952,676

資料：市税務課

7. 非木造用途別課税家屋

(各年1月1日現在) 単位：棟、㎡

区 分	令和5年		令和6年		令和7年	
	棟数	床面積	棟数	床面積	棟数	床面積
事 務 所 ・ 店 舗	484	179,514	489	187,370	488	188,038
住 宅 ・ ア パ ー ト	1,137	187,041	1,140	186,936	1,141	187,142
病 院 ・ ホ テ ル	69	92,299	68	92,038	68	92,038
工 場 ・ 倉 庫	1,290	355,204	1,271	349,647	1,273	351,342
そ の 他	2,115	102,005	2,105	98,636	2,115	98,835
計	5,095	916,063	5,073	914,627	5,085	917,395

資料：市税務課

8. 都市公園の状況

(令和7年12月31日現在)

名 称	所 在 地	面積 (ha)	開設年月日	種 別
みどり公園	保久田101	0.21	昭和40年 3月25日	街区公園
西公園	西町一丁目28	0.40	昭和41年11月20日	街区公園
つつじが丘公園	西町二丁目19	0.20	昭和43年 2月 7日	街区公園
もみじが丘公園	山口三丁目191	0.12	昭和44年11月 1日	街区公園
南公園	南町 6	0.31	昭和45年 4月 1日	街区公園
田の神公園	田の神二丁目4-1	0.16	昭和46年 2月 1日	街区公園
いずみ公園	田の神一丁目5-1	0.20	昭和47年 2月 1日	街区公園
ひばり公園	宮町三丁目7-1	0.28	昭和48年 3月30日	街区公園
八幡公園	宮町一丁目3-20	0.15	昭和48年 3月30日	街区公園
わかば公園	佐原二丁目22-153	0.22	昭和49年 4月 1日	街区公園
いちょう公園	宮町二丁目5-3	0.27	昭和49年 4月 1日	街区公園
あゆみ公園	宮町四丁目5-1	0.22	昭和50年 4月 1日	街区公園
やどり木公園	山口二丁目1-1	0.22	昭和50年 4月 1日	街区公園
八木沢公園	八木沢二丁目16-30	0.22	昭和51年 4月 1日	街区公園
S L 公園	磯鷄西 5	0.21	昭和52年 4月 1日	街区公園
磯の子公園	磯鷄沖13	0.26	昭和53年 4月 1日	街区公園
閉伊川緑地	閉伊川河川敷	13.30	昭和49年 4月 1日	緑 地
宮古運動公園	赤前 8-10-2	14.30	昭和48年 7月 6日	運動公園
館合近隣公園	館合町29-6	1.20	昭和56年12月24日	近隣公園
松原公園	磯鷄石崎 6	0.37	昭和57年 4月 1日	街区公園
のぞみ公園	神田沢町10	0.12	昭和58年 3月31日	街区公園
長町公園	長町一丁目7-2	0.16	昭和59年 3月31日	街区公園
つくし公園	長町二丁目5-1	0.18	昭和60年 3月31日	街区公園
板屋公園	板屋二丁目 4	0.31	昭和61年 3月31日	街区公園
わむら公園	上村一丁目30	0.23	昭和63年 3月 1日	街区公園
にしがおか公園	西ヶ丘三丁目11-2	0.21	平成元年 2月 1日	街区公園
なかよし公園	西ヶ丘二丁目 6-5	0.26	平成 2年 4月17日	街区公園
げんき公園	西ヶ丘四丁目 3-1	0.15	平成 3年 3月 1日	街区公園
かんばな公園	上鼻一丁目10	0.15	平成 4年 4月 1日	街区公園
みた公園	実田二丁目 1	0.28	平成 5年 4月 1日	街区公園
さくら公園	西ヶ丘一丁目 1-1	2.49	平成13年 5月 1日	近隣公園
愛宕公園	中里団地16	0.44	平成22年 4月 1日	街区公園
崎山高台公園	崎嶽ヶ崎13-54-28	0.12	平成25年11月30日	街区公園
高浜高台公園	高浜四丁目54-10	0.10	平成27年11月 6日	街区公園
金浜高台1号公園	金浜 1-1-50	0.07	平成27年11月14日	街区公園
金浜高台2号公園	金浜 1-1-72	0.06	平成27年11月14日	街区公園
近内西公園	近内五丁目4-4	0.12	平成31年 3月28日	街区公園
近内踊場公園	近内四丁目6-2	0.26	平成31年 3月28日	街区公園
近内中央公園	近内三丁目8-1	0.49	令和 2年 3月31日	街区公園
近内川端公園	近内二丁目5-6	0.12	令和 2年 3月31日	街区公園
清水公園	港町402	0.25	平成31年 3月28日	街区公園
七滝公園	嶽ヶ崎上町416	0.13	平成31年 3月28日	街区公園
切通し公園	嶽ヶ崎上町400	0.10	平成31年 3月28日	街区公園
鏡岩公園	臨港通401	0.08	令和 3年 6月17日	街区公園
広場公園 2	蛸の浜町418	0.06	平成31年 3月28日	街区公園
広場公園 4	蛸の浜町401	0.06	平成31年 3月28日	街区公園
うみどり公園(1号公園)	新川町92-1、97-4	0.83	令和 4年 3月29日	総合公園
うみどり公園(2号公園)	本町51	0.27	令和 4年 3月29日	総合公園
三王眺望公園	田老三王三丁目1-119	0.15	平成28年 1月29日	街区公園
三王うえの公園	田老三王三丁目1-102	0.15	平成28年 1月29日	街区公園
三王わんぱく公園	田老三王二丁目14-64	0.21	平成28年 1月29日	街区公園
三王親水公園	田老字乙部223、233-2、274-2 田老字青砂里13-1	0.08	平成28年 1月29日	街区公園
うみかぜ公園	田老三王二丁目14-86	0.20	平成28年 1月29日	街区公園
えがお公園	田老三王二丁目14-87	0.17	平成27年10月28日	街区公園
うみねこ公園	田老三丁目 4	0.27	平成28年11月30日	街区公園
桜のみち1号公園	田老四丁目 4	0.05	平成28年11月30日	街区公園
桜のみち2号公園	田老四丁目 3	0.11	平成28年11月30日	街区公園
桜のみち3号公園	田老四丁目 2	0.06	平成28年11月30日	街区公園
桜のみち4号公園	田老一丁目28	0.06	平成28年11月30日	街区公園
桜のみち5号公園	田老一丁目27	0.07	平成28年11月30日	街区公園
田老なかよし公園	田老一丁目11	0.08	平成28年11月30日	街区公園

第10章 港湾・漁港

1. 港湾施設の状況

(令和7年12月31日現在)

区分	岸壁	管理者及び港湾区域
重要港湾 宮古港 指定年月日 昭和26年1月19日	30,000D/W 1バース (公共)	岩手県 御台場東端(北緯39度38分45秒、東経141度59分8秒)から90度200メートルの地点まで引いた線、同地点から180度2,400メートルの地点まで引いた線、同地点から218度4,350メートルの地点まで引いた線、同地点から307度に引いた線及び陸岸に囲まれた海面並びに閉伊川宮古橋下流の河川水面
	12,000D/W 4バース (公共)	
	10,000D/W 1バース (公共)	
	5,000D/W 4バース (公共)	
	3,000D/W 2バース (公共)	
	1,000D/W 3バース (公共)	
	500G/T 7バース (公共)	
300G/T 4バース (公共)		

資料：県沿岸広域振興局土木部宮古土木センター
注) D/W=載貨重量トン数、G/T=総トン数

2. 漁港施設の状況

(令和7年12月31日現在)

名称	所在地	種類	管理者	漁港指定	区域の変更
宿	崎山(宿)	第1種	宮古市	昭和26年11月14日	昭和54年 5月30日
日出島	(日出島地区) 崎鉾ヶ崎(日出島)	第1種	宮古市	昭和27年10月21日	昭和59年 7月24日
	(大沢地区) 崎鉾ヶ崎(大沢)				
蛸の浜	鉾ヶ崎(日立浜)	第1種	宮古市	昭和34年12月15日	
津軽石	赤前(堀内)	第1種	宮古市	昭和26年11月14日	昭和44年12月23日 平成 5年 1月20日
白浜	白浜	第1種	宮古市	昭和26年11月14日	昭和54年 5月30日
仲組	(浦の沢・追切地区) 重茂(浦の沢)(追切)	第1種	宮古市	昭和26年11月14日	
	(大浜地区) 重茂(戸の崎)	第1種	宮古市	令和 2年11月18日	
	(仲組地区) 重茂(鵜磯)(境の神)	第1種	宮古市	昭和34年12月15日	昭和52年 3月 3日 令和 2年11月18日
千鶏	(立浜地区) 重茂(戸の崎)	第1種	宮古市	昭和27年10月21日	
	(姉吉地区) 重茂(姉吉)	第1種	宮古市	昭和27年10月21日	
石浜	(千鶏地区) 重茂(千鶏)	第1種	宮古市	昭和27年10月21日	昭和40年 1月12日 昭和48年 5月16日 令和 2年10月23日
	(石浜地区) 重茂(石浜)	第1種	宮古市	昭和27年10月21日	平成元年12月 6日
音部	(川代地区) 重茂(川代)	第1種	宮古市	昭和27年10月21日	令和 2年10月23日
	音部	第1種	岩手県	昭和27年10月21日	昭和46年 7月15日 平成 7年 8月21日 平成18年12月18日 平成25年 6月 3日
重茂	重茂	第2種	岩手県	昭和27年10月21日	昭和59年 7月24日 平成元年10月25日
檜内	田老字西向山	第1種	宮古市	昭和43年 2月13日	
田老	田老	第2種	岩手県	昭和26年 7月10日	
小港	田老字和野	第1種	宮古市	昭和26年11月14日	昭和58年 3月 3日 平成11年 6月 8日
	青野滝	田老字重津部北	第1種	宮古市	昭和26年11月14日
小堀内	(小堀内地区) 田老字向新田 (水沢地区) 田老字水沢 (摂待地区) 田老字星山	第1種	宮古市	昭和26年11月14日	昭和43年 2月13日

資料：県沿岸広域振興局水産部宮古水産振興センター、市水産課

第11章 上下水道

1. 水道給水の状況

区分	給水人口・戸数		配水量			施設能力 (1日当) (m ³)	有収率 (%)	有収水量		
	人口 (人)	戸数 (戸)	1人1日 平均 配水量	1日 平均 配水量	年配水量 (m ³)			1人1日 平均量	年有収水量 (m ³)	
			(ℓ)	(m ³)				(ℓ)		
宮古地区	令和元年度	43,210	19,837	395	17,086	6,253,304	26,305	83.4	330	5,213,332
	2	43,337	20,184	387	16,784	6,126,303	22,163	84.6	328	5,185,523
	3	42,367	20,032	388	16,456	6,006,558	22,163	82.3	320	4,943,521
	4	41,323	19,820	393	16,220	5,920,453	22,172	80.2	315	4,750,384
	5	40,402	19,660	384	15,515	5,678,470	22,172	80.9	311	4,596,388
	6	39,449	19,450	385	15,188	5,543,575	22,172	80.6	310	4,466,398
田老地区	令和元年度	2,881	1,260	431	1,243	454,979	2,550	54.4	235	247,647
	2	2,485	1,101	474	1,177	429,507	1,547	57.1	270	245,168
	3	2,419	1,076	403	976	356,188	1,547	66.2	267	235,896
	4	2,351	1,072	386	907	331,103	1,547	69.2	267	229,085
	5	2,262	1,058	401	906	331,661	1,547	65.6	263	217,635
	6	2,193	1,030	397	872	318,153	1,547	66.2	263	210,528
新里地区	令和元年度	2,426	1,053	383	929	340,149	1,372	45.0	172	153,098
	2	1,760	775	373	656	239,489	995	65.7	245	157,273
	3	1,696	759	386	654	238,805	995	63.2	244	150,835
	4	1,621	722	393	637	232,472	995	63.0	248	146,478
	5	1,571	718	385	605	221,427	995	66.6	257	147,522
	6	1,519	710	411	624	227,755	995	60.5	248	137,726
川井地区	令和元年度	1,808	935	409	740	270,929	963	54.1	221	146,554
	2	1,864	978	458	854	311,570	1,256	49.0	224	152,723
	3	1,791	946	471	844	308,223	1,256	43.7	206	134,706
	4	1,727	939	482	832	303,623	1,256	43.8	211	132,842
	5	1,658	921	453	751	275,041	1,256	48.6	220	133,755
	6	1,575	888	474	747	272,651	1,256	46.5	221	126,774
計	令和元年度	50,325	23,085	397	19,998	7,319,361	31,190	78.7	312	5,760,631
	2	49,446	23,038	394	19,471	7,106,869	25,961	80.8	318	5,740,687
	3	48,273	22,813	392	18,931	6,909,774	25,961	79.1	310	5,464,958
	4	47,022	22,553	395	18,596	6,787,651	25,970	77.5	306	5,258,789
	5	45,893	22,357	387	17,778	6,506,599	25,970	78.3	303	5,095,300
	6	44,736	22,078	390	17,431	6,362,134	25,970	77.7	303	4,941,426

資料：市上下水道部

注) 令和元年度・令和5年度はうるう年。

「施設能力（1日当）」計は水道事業経営認可数値である。

令和2年度に上水道事業、簡易水道事業、一部の飲料水供給施設の経営統合を行った。

（令和元年度以前分の数値には簡易水道を含んでいる。）

令和2年度集計分より、地区ごとの集計を水道施設の所在地ごととしている。

2. 下水道施設の状況

(各年度末現在)

区 分		計画排水人口 (人)	整備排水人口 (人)	下 水 道 計画面積 (ha)	計画下水道管 施設総延長 (m)	下水道管 総 延 長 (m)	終末処理施設 (箇所)
宮 古 処理区	令和元年度	24,000	32,006	1,087.9	199,600	223,460	1
	2	24,000	31,201	1,087.9	199,600	225,150	1
	3	24,000	30,436	1,087.9	199,600	225,270	1
	4	24,000	29,626	1,087.9	199,600	225,350	1
	5	24,000	28,945	1,087.9	199,600	225,430	1
	6	24,000	28,236	1,087.9	199,600	225,750	1
田 老 処理区	令和元年度	2,500	1,292	89.3	1,650	22,560	1
	2	2,500	1,263	89.3	1,650	21,690	1
	3	2,500	1,261	89.3	1,650	21,690	1
	4	2,500	1,199	89.3	1,650	21,690	1
	5	2,500	1,194	89.3	1,650	21,690	1
	6	2,500	1,146	89.3	1,650	21,690	1
墓 目 処理区	令和元年度	880	595	16.0	6,550	7,640	1
	2	880	584	16.0	6,550	7,640	1
	3	880	566	16.0	6,550	7,640	1
	4	880	554	16.0	6,550	7,640	1
	5	880	541	16.0	6,550	7,640	1
	6	880	524	16.0	6,550	7,640	1
千鷲・ 石 浜 処理区	令和元年度	320	268	41.2	5,820	5,820	1
	2	320	260	41.2	5,820	5,820	1
	3	320	253	41.2	5,820	5,820	1
	4	320	247	41.2	5,820	5,820	1
	5	320	235	41.2	5,820	5,820	1
	6	320	235	41.2	5,820	6,080	1

資料：市上下水道部

第12章 社会福祉・交流・労働

1. 老人福祉センター利用者数

単位：人

区 分	趣味活動	老人クラブ活動	その他	計
令和2年度	2,425	252	327	3,004
3	2,735	147	247	3,129
4	3,073	178	258	3,509
5	3,037	166	382	3,585
6	2,870	242	439	3,551

資料：市介護保険課

2. 身体障害者福祉センター利用者数

単位：人

区 分	講習会等	機能訓練	更生相談	スポーツ、レクリエーション等	その他	計
令和2年度	345	2,828	70	3,478	1,661	8,382
3	611	2,816	72	3,927	1,744	9,170
4	758	2,587	44	3,779	1,692	8,860
5	816	2,223	38	2,871	2,027	7,975
6	976	2,476	30	2,834	2,248	8,564

資料：市福祉課

3. 地域創生センター利用者数

単位：人

区 分	来館者	主催事業		専用利用者 (貸館)	個人利用者	プレイルーム 利用者
		件数	参加者数			
令和3年度	38,673	291	4,148	20,953	2,610	4,133
4	48,420	449	7,071	29,132	2,601	4,564
5	54,402	394	6,927	41,454	2,831	9,052
6	58,536	461	9,642	37,968	3,280	12,146

資料：市企画課

注) 令和3年4月1日オープン

「来館者」以外の項目は、利用目的別に人数を集計している。利用目的が複数ある場合は、それぞれの項目に計上されている。

4. 市民交流センター利用者数等

単位：人

区 分	件数	人数	行政利用		団体利用		個人利用		民間利用	
			件数	人数	件数	人数	件数	人数	件数	人数
令和2年度	2,654	29,489	1,972	23,309	298	4,465	308	1,179	76	536
3	3,050	84,426	1,512	72,339	1,237	10,711	223	510	78	866
4	3,525	82,690	1,434	64,609	1,716	16,640	286	653	89	788
5	4,341	58,181	1,394	30,819	2,267	24,491	564	1,409	116	1,462
6	5,053	61,582	1,760	33,884	2,415	24,220	692	1,662	186	1,816

資料：市民交流センター

注) 令和3～5年度は新型コロナウイルス感染症のワクチン接種者等を含む

5. 保育所等入所児童数

(1) 保育所等入所児童数

(各年4月1日現在) 単位：箇所、人、%

区分		保育所	へき地 保育所	児童館	幼稚園	認定 こども園	認可外保 育所	小規 模保 育事業 所	家庭 的保 育事業 所	計	就学前の 児童に対 する割合
令和5年	施設数	15	2	3	1	5	5	1	4	36	-
	入所定員	906	60	160	75	514	114	13	20	1,862	-
	入所人員	615	5	19	58	398	40	13	13	1,161	80.2
6	施設数	15	2	3	1	5	4	2	5	37	-
	入所定員	906	60	160	60	469	121	31	25	1,832	-
	入所人員	613	4	14	48	379	27	13	22	1,120	81.3
7	施設数	15	2	2	1	5	1	3	6	35	-
	入所定員	866	60	130	60	403	25	44	30	1,618	-
	入所人員	585	2	14	47	330	16	16	23	1,033	82.7

注) 認定こども園は、幼稚園型、幼保連携型を含む。

児童館入所人員は未就学児の人数である。

(2) 保育所入所児童事由別調

(各年4月1日現在) 単位：人

区分	就労	母親の 妊 娠 出 産	疾病等	介護 看護	求職	就学	育児 休業	その他	合計
令和3年	903	22	5	5	37	2	32	-	1,006
4	865	30	10	3	33	3	41	-	985
5	822	31	7	2	35	1	35	-	933
6	837	20	11	2	35	-	35	1	941
7	800	22	18	-	24	-	23	-	887

資料：市こども家庭センター

6. 生活保護世帯数と保護費

単位：世帯、千円

区分	総 数		生活扶助		住宅扶助		教育扶助		介護扶助	
	延世 帯数	金 額	延世 帯数	金 額	延世 帯数	金 額	延世 帯数	金 額	延世 帯数	金 額
令和2年度	7,647	1,190,057	6,488	333,710	5,148	113,250	184	3,314	1,690	35,624
3	7,544	1,232,552	6,341	324,501	5,166	115,186	183	2,642	1,581	29,638
4	7,536	1,132,391	6,375	319,873	5,212	118,120	170	2,644	1,576	34,232
5	7,327	1,150,117	6,183	314,046	5,164	121,620	170	1,598	1,417	27,044
6	7,383	1,147,227	6,043	311,381	5,231	122,665	160	1,758	1,287	27,067

区分	医療扶助		出産扶助		生業扶助		葬祭扶助		保護施設事務費
	延世 帯数	金 額	延世 帯数	金 額	延世 帯数	金 額	延世 帯数	金 額	
令和2年度	6,795	603,430	-	-	101	2,768	13	2,690	95,271
3	6,783	664,531	2	496	117	1,240	11	2,094	92,224
4	6,769	572,247	-	-	101	1,310	14	2,417	81,548
5	6,582	603,464	2	223	71	1,309	11	1,775	79,038
6	6,651	593,761	-	-	55	462	15	2,759	87,375

資料：市福祉課

注) 世帯数は1カ月対象を1世帯と数え、同一世帯が1年間対象となる場合は、延世帯数が「12」となる。

7. 国民健康保険の概況

区分	年度末現在加入状況				保険税収入 (千円)
	世帯数 (世帯)	加入率 (%)	被保険者数 (人)	加入率 (%)	
令和2年度	7,893	33.88	12,038	24.09	1,059,322
3	7,784	33.76	11,745	24.09	1,027,136
4	7,449	32.68	10,984	23.13	947,617
5	7,227	32.00	10,626	22.90	894,099
6	6,898	30.93	10,051	22.26	864,008

区分	保険給付状況（療養給付＋療養費）							
	年間平均 被保険者数 (人)	件数 (件)	費用額 (千円)	保険者 負担額 (千円)	1人当たり 年間平均 受診件数 (件)	1件当たり 費用額 (円)	1人当たり 費用額 (円)	1人当たり 保険者 負担額 (円)
令和2年度	12,208	204,636	5,172,650	4,110,254	16.76	25,277	423,710	336,685
3	12,032	204,036	5,021,013	3,835,986	16.96	24,608	417,305	318,815
4	11,457	197,669	4,749,782	3,509,304	17.25	24,029	414,575	306,302
5	10,830	188,640	4,762,918	3,495,424	17.42	25,249	439,789	322,754
6	10,357	185,964	4,569,465	3,348,339	17.96	24,572	441,196	323,292

区分	高額療養費			出産育児一時金		葬祭費	
	件数 (件)	保険者 負担額 (千円)	1件当たり 保険者負担額 (円)	件数 (件)	支給額 (千円)	件数 (件)	支給額 (千円)
令和2年度	7,322	445,430	60,835	16	6,720	109	3,270
3	7,908	476,685	60,279	16	6,720	107	3,210
4	9,194	491,793	53,491	12	5,040	99	2,970
5	10,573	543,818	51,435	15	7,100	115	3,450
6	10,182	536,815	52,722	9	4,500	92	2,760

資料：市総合窓口課

8. 国民年金の状況

(1) 国民年金加入状況

(各年度末現在) 単位：人

区 分	被保険者総数	第1号被保険者数	第3号被保険者数	
			強制加入	任意加入
令和2年度	7,291	5,197	5,135	62
3	7,016	5,081	5,022	59
4	6,528	4,810	4,758	52
5	6,257	4,708	4,653	55
6	5,880	4,451	4,396	55

(2) 国民年金（拠出年金）受給状況

単位：人、千円

区 分	老齢年金＋老齢基礎年金		老齢年金		老齢基礎年金	
	受給者数	受給額 (※)	受給者数	受給額	受給者数	受給額
令和2年度	18,802	12,652,376	417	157,162	18,385	12,495,214
3	18,664	12,609,888	336	127,030	18,328	12,482,858
4	18,439	12,479,074	263	99,913	18,176	12,379,161
5	18,276	12,675,633	211	81,489	18,065	12,594,144
6	18,043	12,903,566	170	65,364	17,873	12,838,202

区 分	障害年金		障害基礎年金		遺族基礎年金		寡婦年金		死亡一時金	
	受給者数	受給額	受給者数	受給額	受給者数	受給額	受給者数	受給額	受給者数	受給額
令和2年度	37	33,809	609	522,559	154	121,445	18	7,102	22	3,682
3	35	31,822	613	523,844	134	107,128	15	5,641	11	1,654
4	32	28,973	604	511,866	121	96,909	12	4,295	11	1,737
5	29	26,759	606	523,533	118	96,848	11	3,909	8	1,010
6	24	22,588	600	531,643	106	90,300	11	3,889	15	1,975

(3) 国民年金（無拠出年金）受給状況

区 分	障害基礎年金	
	受給者数 (人)	受給額 (千円)
令和2年度	705	633,212
3	704	630,193
4	691	615,875
5	698	633,211
6	688	640,082

資料：市総合窓口課

(※) 受給額は単位未満を四捨五入したため、各数値の積み上げと総数は必ずしも一致しない。

9. 介護保険の概況

(1) 介護保険加入状況

(各年度末現在) 単位：世帯、人

区 分	第一号被保険者の いる世帯	第一号被保険者数	65歳以上75歳未満		75歳以上
令和4年度	13,425	18,726	8,173	10,553	
5	13,339	18,554	7,845	10,709	
6	13,166	18,273	7,442	10,831	

(2) 介護保険料の収納状況（現年度分）

(各年度末現在) 単位：円、%

区 分	調定額 (納付を要する保険料額)	収納額	還付未済額	収納率
令和4年度	1,224,981,200	1,221,710,500	1,505,300	99.7
5	1,203,345,700	1,200,614,000	968,100	99.7
6	1,151,910,900	1,149,411,400	1,007,000	99.7

(3) 要介護・要支援認定者数の状況

(各年度末現在) 単位：人

区 分	要介護・要支援認定者数	第一号被保険者		第二号被保険者
令和4年度	3,227	3,170	57	
5	3,277	3,219	58	
6	3,301	3,246	55	

(4) 保険給付の状況

(各年度末現在) 単位：人、千円

区 分	サービス延べ受給者数	保険給付額
令和4年度	36,112	5,750,031
5	35,439	5,696,399
6	35,457	5,764,290

区 分	居宅介護等 サービス延べ受給者数	地域密着型介護等 サービス延べ受給者数	施設介護 サービス延べ受給者数
令和4年度	20,965 (20,497)	8,185 (8,051)	6,962 (6,929)
5	20,580 (20,089)	8,192 (8,098)	6,667 (6,623)
6	20,796 (20,317)	7,990 (7,918)	6,671 (6,640)

資料：市介護保険課

注) 第一号被保険者は65歳以上の者である。

第二号被保険者は40歳以上65歳未満の者のうち、医療保険に加入している者である。

() は内数で、第一号被保険者分の人数である。

各年度の数値は、介護保険事業状況報告によるものである。

10. 職業紹介の状況

単位：人

区 分	一 般 職 業 紹 介 状 況						
	新規求人数	新規求職者数			就職者数		
		計	男	女	計	男	女
令和3年次	5,721 (1,940)	3,918 (1,320)	1,954 (352)	1,934 (968)	1,799 (815)	753 (204)	1,046 (611)
4	6,353 (2,333)	3,969 (1,346)	2,078 (385)	1,890 (961)	1,777 (794)	801 (221)	976 (573)
5	4,872 (1,699)	3,979 (1,384)	2,076 (398)	1,902 (986)	1,712 (773)	768 (243)	943 (529)
6	5,049 (1,678)	3,755 (1,333)	1,984 (439)	1,767 (892)	1,592 (664)	718 (169)	874 (495)
7	4,843 (1,533)	3,600 (1,291)	1,833 (389)	1,762 (901)	1,464 (603)	649 (173)	815 (430)

資料：厚生労働省岩手労働局宮古公共職業安定所

注) 宮古公共職業安定所管内の数値である。()は内数で、パート分の人数である。

新規求職者数及び就職者数は、求職票の性別記入が必須でないため、総数の数値が男女の数値を合計したものより多くなることもある。

11. 雇用保険支給の状況

区 分	一 般 被 保 険 者			
	保険金受給者実人員 (人)			保険金支給額 (千円)
	計	男	女	
令和3年次	3,437 (324)	1,643 (304)	1,794 (20)	390,797 (71,219)
4	3,387 (309)	1,623 (289)	1,764 (20)	384,391 (67,651)
5	3,500 (272)	1,861 (255)	1,639 (17)	413,650 (60,440)
6	3,554 (270)	1,910 (256)	1,644 (14)	430,003 (61,630)
7	3,596 (251)	1,747 (237)	1,849 (14)	431,224 (58,217)

資料：厚生労働省岩手労働局宮古公共職業安定所

注) 宮古公共職業安定所管内の数値である。()は外数で、特例受給者の人数及び支給額である。

保険金支給額は千円未満を切り捨てたものである。

第13章 保健衛生・公害

1. 診療科目ごとの医療施設数

(各年12月31日現在) 単位：施設

区 分	令和5年				令和6年				令和7年			
	計	病 院	一 般 診 療 所	歯 科 診 療 所	計	病 院	一 般 診 療 所	歯 科 診 療 所	計	病 院	一 般 診 療 所	歯 科 診 療 所
内 科	30	4	26	-	31	4	27	-	31	4	27	-
呼吸器内科	1	1	-	-	1	1	-	-	1	1	-	-
消化器科	2	1	1	-	2	1	1	-	2	1	1	-
消化器内科	3	1	2	-	4	1	3	-	4	1	3	-
循環器内科	2	1	1	-	2	1	1	-	3	1	2	-
胃腸科	1	-	1	-	1	-	1	-	1	-	1	-
糖尿病内科	1	-	1	-	1	-	1	-	1	-	1	-
小児科	5	1	4	-	5	1	4	-	5	1	4	-
精神科	5	3	2	-	5	3	2	-	5	3	2	-
神経科	2	1	1	-	2	1	1	-	1	-	1	-
神経内科	1	-	1	-	1	-	1	-	1	-	1	-
脳神経内科	2	1	1	-	3	2	1	-	4	3	1	-
心療内科	1	-	1	-	1	-	1	-	1	-	1	-
アレルギー科	1	-	1	-	1	-	1	-	1	-	1	-
外 科	6	1	5	-	6	1	5	-	6	1	5	-
整形外科	3	1	2	-	3	1	2	-	3	1	2	-
形成外科	1	1	-	-	1	1	-	-	1	1	-	-
脳神経外科	2	1	1	-	3	2	1	-	4	3	1	-
心臓血管外科	2	1	1	-	2	1	1	-	2	1	1	-
産婦人科	3	1	2	-	3	1	2	-	3	1	2	-
眼 科	4	2	2	-	4	2	2	-	4	2	2	-
耳鼻咽喉科	2	1	1	-	2	1	1	-	2	1	1	-
皮膚科	3	1	2	-	3	1	2	-	3	1	2	-
泌尿器科	2	1	1	-	2	1	1	-	2	1	1	-
性病科	1	-	1	-	1	-	1	-	-	-	-	-
こ う 門 科	2	-	2	-	2	-	2	-	2	-	2	-
リハビリテーション科	6	2	4	-	6	2	4	-	6	2	4	-
放射線科	2	1	1	-	2	1	1	-	2	1	1	-
麻酔科	3	2	1	-	3	2	1	-	3	2	1	-
歯 科	21	2	1	18	21	2	1	18	20	2	1	17
矯正歯科	1	-	-	1	1	-	-	1	2	-	-	2
小児歯科	5	-	-	5	5	-	-	5	6	-	-	6
歯科口腔外科	1	-	-	1	1	-	-	1	2	-	-	2

資料：宮古保健所

注) 休止中の施設を含む数値である。

2. 医療施設数と病床数

(各年12月31日現在)

区分	施設数 (施設)				病床数 (床)			
	計	病院	一般診療所	歯科診療所	計	病院	一般診療所	歯科診療所
令和3年	57	4	34	19	1,086	1,027	59	-
4	59	4	36	19	1,068	1,009	59	-
5	57	4	35	18	1,029	992	59	-
6	59	4	36	19	1,068	1,009	59	-
7	57	4	36	17	910	873	37	-

○ 病床数の内訳

(令和7年12月31日現在) 単位：床

区分	計	一般療養	精神	結核	感染症
総数	910	266	148	482	10
病院	873	229	148	482	10
診療所	37	37	-	-	-

資料：宮古保健所

注) 休止中の施設を含む数値である。

3. 主要死因別死亡者数

単位：人

区分	全死因	結核	悪性新生物	糖尿	高血圧性疾患	心疾患	脳血管疾患	大動脈瘤及び解離	肺炎	慢性閉塞性肺疾患	喘息	肝疾患	腎不全	老衰	不慮の事故	自殺	その他の死因
令和元年度	943	-	229	6	8	170	80	8	82	15	-	14	18	71	22	10	210
2	861	1	240	10	5	177	59	6	46	12	1	9	17	60	24	9	185
3	827	3	207	11	10	144	79	6	40	8	-	8	19	57	23	7	205
4	934	1	189	5	11	164	73	15	46	15	1	10	15	83	30	7	269
5	982	1	217	12	5	153	79	11	55	17	-	8	18	87	31	8	280

資料：岩手県保健福祉年報

4. ごみ収集量

単位：t

区分	ごみ				資源物
	計	可燃物	下水道汚泥	不燃物	
令和元年度	21,751	16,919	3,499	1,333	2,004
2	20,860	16,227	3,574	1,059	1,904
3	20,225	15,755	3,438	1,032	1,835
4	19,912	15,344	3,571	997	1,735
5	18,932	14,747	3,313	872	1,613
6	18,653	14,577	3,222	854	1,530

資料：市生活課きれいなまち推進室

注) 単位未満を四捨五入したため、各数値の積み上げと総数は必ずしも一致しない。

5. ごみ・し尿処理量

区 分	ご み (t)				し 尿 (kℓ)
	計	焼 却 量	埋 立 量	資源物量	
令和2年度	25,852	20,733	2,677	2,442	26,061
3	24,929	20,077	2,567	2,285	24,638
4	24,433	19,741	2,536	2,156	23,550
5	23,127	18,794	2,330	2,003	23,108
6	22,754	18,492	2,330	1,932	22,152

資料：宮古地区広域行政組合

注) 埋立量には可燃物の焼却残渣等も含まれるため、ごみ収集量とは一致しない。

6. 公害苦情件数

単位：件

区 分	計	大 気	水 質	土 壌	騒 音	振 動	地盤沈下	悪 臭	その他
令和2年度	26	-	3	1	2	-	-	3	17
3	36	1	6	-	1	-	-	3	25
4	14	-	5	-	3	-	-	1	5
5	6	-	1	-	-	-	-	1	4
6	14	-	1	-	-	-	-	3	10
7	9	-	-	-	2	-	-	2	5

資料：市環境課

7. 大気汚染測定結果

(各年度中平均値)

区 分	平 成		令 和	2 年 度	3 年 度	4 年 度	5 年 度	6 年 度
	29年度	30年度						
二酸化硫黄 (ppm)								
磯 鷄	0.001	0.001	0.001	0.001	0.002	0.001	0.001	0.001
崎 山	0.002	0.001	0.000	0.000	0.001	0.000	0.000	0.001
横 町	0.000	0.000	0.000	0.000	0.000	0.001	0.001	0.001
二酸化窒素 (ppm)								
横 町	0.005	0.005	0.004	0.004	0.004	0.004	0.003	0.003
浮遊粒子状物質 (mg/m ³)								
磯 鷄	0.015	0.016	0.013	0.014	0.013	0.015	0.015	0.013
崎 山	0.011	0.010	0.008	0.009	0.008	0.008	0.009	0.010
横 町	0.010	0.010	0.008	0.009	0.008	0.009	0.010	0.010
オキシダント (ppm)								
横 町	0.034	0.032	0.031	0.031	0.032	0.030	0.031	0.034
PM2.5 (μg/m ³)								
横 町	8.0	8.8	7.4	7.2	6.3	7.3	7.1	7.2

資料：市環境課

第14章 教育・文化

1. 学校等の概況

(各年5月1日現在)

区 分		学校数 (学校)		学級数 (学級)	園児・児童・生徒・学生数(人)			教職員数 (人)	
		公 立	私 立		計	男	女	※1) 教員	※2) 職員
幼稚園	令和3年	-	3	19	388	188	200	35	9
	4	-	3	18	345	163	182	35	9
	5	-	3	17	299	140	159	35	9
	6	-	3	14	281	134	147	31	7
	7	-	3	16	249	122	127	30	7
認定こども園 幼保連携型	令和3年	-	3	-	181	97	84	28	15
	4	-	3	-	180	99	81	24	13
	5	-	3	-	169	89	80	20	14
	6	-	3	-	157	84	73	19	11
	7	-	3	-	136	66	70	18	9
小学校	令和3年	14	-	121	1,994	1,022	972	211	34
	4	13	-	116	1,964	1,021	943	193	35
	5	13	-	115	1,913	993	920	191	76
	6	13	-	116	1,825	951	874	193	77
	7	13	-	109	1,735	903	832	183	75
中学校	令和3年	11	-	66	1,151	596	555	158	25
	4	11	-	59	1,099	561	538	144	24
	5	11	-	61	1,004	500	504	149	34
	6	11	-	62	973	478	495	148	33
	7	11	-	63	970	496	474	141	30
高等学校	令和3年	4	-	48	1,215	617	598	159	71
	4	4	-	45	1,141	602	539	152	71
	5	4	-	45	1,152	608	544	146	69
	6	4	-	45	1,141	601	540	146	70
	7	4	-	45	1,104	573	531	143	63
特別支援学校	令和3年	1	-	22	78	47	31	53	6
	4	1	-	19	72	43	29	52	6
	5	1	-	20	76	44	32	50	6
	6	1	-	19	64	36	28	51	6
	7	1	-	19	66	44	22	52	5
短期大学	令和3年	2	-	10	294	188	106	24	13
	4	2	-	10	301	189	112	23	12
	5	2	-	10	275	183	92	24	12
	6	2	-	10	248	176	72	24	18
	7	2	-	10	248	170	78	24	20

資料：国立宮古海上技術短期大学校、県立大学宮古短期大学部、市教育委員会、学校基本調査、

岩手県私立学校一覧

注) 幼稚園の数値は、幼稚園型認定こども園を含む。

幼保連携型認定こども園の教職員数は、※1) 「教育・保育職員」、※2) 「その他の職員」である。

2. 中学校卒業後の状況

(各年5月1日現在) 単位：人、%

区 分	合 計 (卒業生総数)			A高等学校等 進学者 (就職進学者 含む)		B専修学校 (高等課程) 進学者(就職 進学者含む)		C専修学校 (一般課程)等 入学者(就職 進学者含む)		就職者 (就職進学者 除く)		左記以外の もの		死亡・ 不詳	
	計	男	女	男	女	男	女	男	女	男	女	男	女	男	女
令和2年	383	189	194	187	193	1	-	-	-	1	-	-	1	-	-
3	382	193	189	189	189	-	-	-	-	2	-	2	-	-	-
4	379	192	187	189	185	-	-	1	-	-	-	2	2	-	-
5	389	209	180	207	179	-	-	-	-	-	-	2	1	-	-
6	372	190	182	186	182	-	-	-	-	-	-	4	-	-	-
7	336	163	173	161	172	-	-	-	-	-	-	2	1	-	-

資料：学校基本調査

3. 高等学校卒業後の状況

(各年5月1日現在) 単位：人、%

区 分	合 計 (卒業生総数)			A大学等 進学者 (就職進学者 含む)		B専修学校 (専門課程) 進学者(就職 進学者含む)		C専修学校 (一般課程)等 入学者(就職 進学者含む)		就職者 (就職進学者 除く)		一時的な 仕事に 就いた者		左記以外の もの	
	計	男	女	男	女	男	女	男	女	男	女	男	女	男	女
令和2年	486	259	227	95	80	41	59	16	6	107	81	-	-	-	1
3	476	245	231	98	96	26	58	19	12	100	62	-	-	2	3
4	419	208	211	75	89	19	42	19	4	92	74	-	-	3	2
5	351	180	171	87	91	15	21	5	7	68	49	-	-	5	3
6	368	191	177	84	88	24	41	5	2	74	42	-	-	1	3
7	347	187	160	82	84	21	35	8	3	69	35	-	-	3	3

資料：学校基本調査

注) 通信制を除く。

「C専修学校(一般課程)等入学者(就職進学者含む)」には、公共職業能力開発施設等入学者を含む。

4. 図書館の分類別蔵書冊・点数

(各年度末現在) 単位：冊、点

区 分	計		市立図書館		田老分室		新里分室		川井分室	
	令和5年度	令和6年度	令和5年度	令和6年度	令和5年度	令和6年度	令和5年度	令和6年度	令和5年度	令和6年度
総 記	3,692	3,613	2,730	2,717	234	230	322	323	406	343
哲 学	4,364	4,273	3,127	3,095	455	461	453	432	329	285
歴 史	10,063	9,954	7,882	7,750	693	696	757	772	731	736
社 会 科 学	14,546	14,595	11,326	11,453	838	838	1,152	1,149	1,230	1,155
自 然 科 学	9,619	9,561	7,165	7,131	605	628	938	922	911	880
工 学	13,904	13,879	9,239	9,163	1,361	1,398	1,954	1,974	1,350	1,344
産 業	4,361	4,194	3,022	2,850	319	327	600	591	420	426
芸 術	12,245	12,115	8,571	8,464	653	654	1,914	1,911	1,107	1,086
語 学	1,748	1,708	1,190	1,147	131	133	241	249	186	179
文 学	68,180	67,961	50,008	49,948	5,784	5,929	4,011	3,958	8,377	8,126
そ の 他	2,277	2,134	2,175	2,029	-	-	41	41	61	64
大 活 字 本	1,895	1,922	1,440	1,468	337	337	37	37	81	80
児 童	69,751	69,927	43,550	44,451	5,458	5,575	9,669	9,588	11,074	10,313
郷 土	10,721	10,864	5,722	5,818	1,114	1,118	938	948	2,947	2,980
視 聴 覚 資 料	4,988	4,790	3,566	3,356	341	347	144	144	937	943
計	232,354	231,490	160,713	160,840	18,323	18,671	23,171	23,039	30,147	28,940

資料：市立図書館

2. 中学校卒業後の状況（続き）

（各年5月1日現在）単位：人、%

区 分	計のうち Aへの入 学志願者	Aのうち 他県への 進学者	(再掲) A、B、Cの うち就職している者				高等学校等（A）進学率			卒業者に占める 就職者の割合		
			計	Aの うち	Bの うち	Cの うち	計	男	女	計	男	女
令和2年	378	1	-	-	-	-	99.2	98.9	99.5	0.3	0.5	-
3	-	-	-	-	99.0	97.9	100.0	0.5	1.0	-
4	-	-	-	-	98.7	98.4	98.9	-	-	-
5	-	-	-	-	99.2	99.0	99.4	-	-	-
6	-	-	-	-	98.9	97.9	100.0	-	-	-
7	-	-	-	-	99.1	98.8	99.4	-	-	-

3. 高等学校卒業後の状況（続き）

（各年5月1日現在）単位：人、%

区 分	死亡・ 不詳		計のうち 大学・ 短期大学 の入学 志願者	過年度卒 業者の入 学志願者	(再掲) A、B、Cの うち就職している者			大学等（A）進学率			卒業者に占める 就職者の割合		
	男	女			計	男	女	計	男	女	計	男	女
令和2年	-	-	2	-	2	36.0	36.7	35.2	39.1	41.3	36.6
3	-	-	-	-	-	40.8	40.0	41.6	34.0	40.8	26.8
4	-	-	-	-	-	39.1	36.1	42.2	39.6	44.2	35.1
5	-	-	-	-	-	50.7	48.3	53.2	33.3	37.8	28.7
6	-	-	-	-	-	46.7	44.0	49.7	32.6	40.3	24.3
7	-	-	-	-	-	47.8	43.9	52.5	31.1	39.0	21.9

5. 図書館の貸出冊・点数

単位：冊、点

区 分		平成30度	令和元年度	令和2年度	令和3年度	令和4年度	令和5年度	令和6年度
函市 書 館立	個人貸出	187,589	176,836	157,405	158,561	160,382	148,057	147,271
	団体貸出	23,214	27,722	26,714	26,178	24,423	25,737	29,394
	計	210,803	204,558	184,119	184,739	184,805	173,794	176,665
田 老 分 室	個人貸出	4,937	5,870	5,043	4,873	4,122	3,892	3,483
	団体貸出	1,256	709	904	995	1,074	999	1,038
	計	6,193	6,579	5,947	5,868	5,196	4,891	4,521
新 里 分 室	個人貸出	4,540	4,755	5,036	4,252	3,241	2,801	2,909
	団体貸出	194	238	179	265	343	468	420
	計	4,734	4,993	5,215	4,517	3,584	3,296	3,329
川 井 分 室	個人貸出	4,812	4,920	3,004	3,514	3,002	3,446	2,287
	団体貸出	3,650	3,101	95	90	71	40	35
	計	8,462	8,021	3,099	3,604	3,073	3,486	2,322
計	個人貸出	201,878	192,381	170,488	171,200	170,747	158,196	155,950
	団体貸出	28,314	31,770	27,892	27,528	25,911	27,244	30,887
	計	230,192	224,151	198,380	198,728	196,658	185,440	186,837

資料：市立図書館

6. 公民館の利用状況

単位：人

区分	令和2年度	令和3年度	令和4年度	令和5年度	令和6年度
中央公民館	-	9,283	14,132	19,047	19,476
中央公民館分館	9,618	8,838	8,638	7,581	7,613
磯鶏公民館	5,184	6,824	7,157	6,159	5,620
重茂公民館	589	678	490	507	564
崎山公民館	3,288	6,281	7,015	5,977	6,842
花輪公民館	38	44	108	61	43
津軽石公民館	3,150	4,465	5,652	5,524	4,700
山口公民館	8,089	11,990	12,511	13,690	13,707
宮町公民館	843	538	771	775	541
鉄ヶ崎公民館	7,437	8,506	8,379	6,709	5,674
千徳公民館	4,252	4,946	5,523	5,740	6,156
田老公民館	4,500	5,804	7,004	8,204	9,372
小田代公民館	-	-	-	-	-
新里公民館 (新里生涯学習センター)	3,684	4,626	5,574	5,621	6,775
刈屋公民館	2,127	2,626	3,256	2,807	1,951
和井内公民館	2,504	2,553	1,941	4,911	4,513
川井生涯学習センター	1,545	1,481	1,712	2,008	1,944
計	56,848	79,483	89,863	95,321	95,491

資料：市教育委員会

注) 川井生涯学習センターについては、公民館活動に利用したものである。
館外での公民館事業は含まない。

7. 市民文化会館の利用状況

単位：件、人

区分	計		大ホール		中ホール		会議室		展示室		多目的研修室		その他	
	件数	入場者	件数	入場者	件数	入場者	件数	入場者	件数	入場者	件数	入場者	件数	入場者
令和2年度	172	10,369	22	5,170	40	2,742	29	165	48	1,698	33	594	-	-
3	194	17,194	38	8,375	43	5,966	39	210	41	1,920	33	723	-	-
4	215	23,749	46	15,734	42	5,369	42	241	39	1,874	46	531	-	-
5	209	23,929	48	16,372	42	5,188	13	66	30	1,936	76	367	-	-
6	201	14,730	23	6,361	50	5,613	22	128	43	2,261	63	367	-	-

資料：市教育委員会

8. 崎山貝塚縄文の森ミュージアムの利用状況

単位：人

区分	高校生以下			学生			一般			入館料 免除者	計
	個人	団体	計	個人	団体	計	個人	団体	計		
令和2年度	279	631	910	39	33	72	1,434	232	1,666	842	3,490
3	527	1,191	1,718	21	9	30	2,042	273	2,315	395	4,458
4	596	928	1,524	25	-	25	2,129	412	2,541	729	4,819
5	741	675	1,416	29	-	29	2,309	288	2,597	392	4,434
6	640	622	1,262	33	1	34	2,194	559	2,753	370	4,419

資料：市教育委員会

9. 北上山地民俗資料館の利用状況

単位：人

区分	一般			学生			児童・生徒			入館料 免除者	計
	個人	団体	計	個人	団体	計	個人	団体	計		
令和2年度	428	17	445	9	-	9	41	85	126	440	1,020
3	409	35	444	4	-	4	147	103	250	954	1,652
4	454	12	466	9	-	9	189	60	249	966	1,690
5	485	50	535	9	-	9	259	103	362	986	1,892
6	488	92	580	14	-	14	184	136	320	943	1,857

資料：市北上山地民俗資料館

10. 体育施設の利用状況

単位：件、人

区 分		令和元年度	令和2年度	令和3年度	令和4年度	令和5年度	令和6年度
宮古運動公園							
野 球 場	件 数	84	105	102	104	96	111
	人 数	7,196	4,433	5,822	7,211	6,710	7,635
陸 上 競 技 場	件 数	2,728	2,704	3,588	6,086	5,783	2,443
	人 数	9,557	10,349	12,619	18,874	17,591	20,033
宮古市民総合体育館							
個 人	人 数	25,818	15,097	14,764	15,229	17,743	20,097
	件 数	3,246	3,002	3,087	3,320	3,119	3,420
団 体	人 数	97,267	49,111	56,354	64,875	74,300	79,774
	件 数	803	755	804	856	865	882
千徳地区体育館							
小 山 田 テニスコート	件 数	2,335	2,109	2,182	2,546	2,197	2,718
	人 数	20,934	18,624	18,968	21,367	18,039	23,750
宮古市野外 活動センター	件 数	207	225	481	334	377	439
	人 数	1,100	872	1,257	1,027	1,056	1,626
姉ヶ崎サン・ スポーツランド							
リアスハーバー宮古							
艇 庫	件 数	36	30	38	41	56	87
	人 数	8,021	8,121	3,952	14,692	15,654	22,612
艇 置 場	件 数	26	25	32	109	110	175
	人 数	3,988	4,326	6,160	4,551	6,361	9,427
研 修 室	件 数	39	22	28	39	40	56
	人 数	502	487	560	598	348	754
へいがわ老木公園							
多目的グラウンド	件 数	523	457	493	520	459	584
	人 数	14,661	12,192	11,316	10,765	7,181	10,876
交 流 会 館	件 数	3	3	-	8	5	9
	人 数	72	95	-	92	267	283
田 老 野 球 場	件 数	114	111	169	168	90	149
	人 数	5,369	3,090	4,797	4,666	3,449	5,197
田老公民館体育棟	件 数	288	192	187	250	295	519
	人 数	5,492	2,672	4,071	4,115	5,132	6,497
宮古市健康増進施設 (トレーニングセンター)	件 数	202	286	278	299	334	430
	人 数	4,015	4,058	5,374	4,225	14,099	10,635
宮古市健康増進施設 (山村広場・野外施設)	件 数	206	116	126	130	114	78
	人 数	4,445	1,798	1,793	2,554	9,302	6,526
川井トレーニング セ ン タ ー	件 数	35	17	4	10	4	3
	人 数	722	97	21	35	9	23
小 国 屋 内 ゲートボール場	件 数	166	102	104	94	326	78
	人 数	1,362	701	612	505	3,754	385
門 馬 屋 内 ゲートボール場	件 数	-	-	-	-	-	-
	人 数	-	-	-	-	-	-

資料：NPO法人いわてマリフィールド、市教育委員会

11. 宮古市所在指定文化財（令和7年12月31日現在）

（1）指定文化財件数

単位：件

区 分		国 指 定	国 登 録	県 指 定	市 指 定	計
有 形 文 化 財	建 造 物	-	-	-	3	3
	絵 画 ・ 彫 刻	-	-	2	10	12
	工 芸 品	-	-	-	13	13
	古 文 書	-	-	-	1	1
	考 古 資 料	-	-	2	2	4
	歴 史 資 料	-	-	2	19	21
民 俗 文 化 財	無形民俗文化財	1	-	1	30	32
	有形民俗文化財	1	-	-	2	3
記 念 物	史 跡	1	-	1	12	14
	名 勝	1	-	1	-	2
	特別天然記念物	1	-	-	-	1
	天 然 記 念 物	4	-	3	9	16
登 録 有 形 文 化 財	建 造 物	-	4	-	-	4
登 録 記 念 物	名 勝	-	1	-	-	1
計		9	5	12	101	127

（2）指定文化財一覧（所在地は住居表示による）

ア．国指定文化財、登録文化財

区 分	名 称	所 在 地	指 定 年 月 日	
重 要 有 形 民 俗 文 化 財	北上山地川井村の山村 生産用具コレクション	川井	平成15. 2. 20	
重 要 無 形 民 俗 文 化 財	黒森神楽	山口	平成18. 3. 15	
記 念 物	史 跡	崎山貝塚	平成 8. 7. 16	
	名 勝	浄土ヶ浜	平成24. 1. 24	
	特別天然記念物	早池峰山及び薬師岳の 高山帯・森林植物群落	門馬	昭和 3. 2. 7
	天 然 記 念 物	日出島クロコシジロウ ミツバメ繁殖地	崎嶽ヶ崎	昭和10. 12. 24
		崎山の潮吹穴	崎嶽ヶ崎	昭和14. 9. 7
		崎山の蠟燭岩	崎嶽ヶ崎	昭和14. 9. 7
	早池峰山のアカエゾマ ツ自生南限地	門馬	昭和50. 2. 18	
記録作成等の措置を講ずるべき 無 形 の 民 俗 文 化 財	陸中沿岸地方の神子舞	宮古市	平成 5. 11. 26	
登 録 有 形 文 化 財（建造物）	盛合家住宅主屋	津軽石	平成19. 10. 22	
	旧東屋酒造店店舗兼主 屋	本町	平成31. 3. 29	
	旧東屋酒造店酒蔵	本町	平成31. 3. 29	
	旧東屋酒造店質蔵	本町	平成31. 3. 29	
登 録 記 念 物（名勝）	盛合氏庭園	津軽石	平成24. 1. 24	

資料：市教育委員会

イ. 県指定文化財

区 分	名 称	所 在 地	指定年月日
有形文化財	彫 刻	獅子頭	山口 昭和38.12.24 (追加指定) 昭和58.12.13
		木造虚空蔵菩薩坐像	長根 令和 2. 4. 7
	考 古 資 料	鉄鉢	山口 昭和38.12.24
		長根古墳群出土品	崎山 平成 6. 5. 17
	歴 史 資 料	雲龍文透し地縞九條袷裳 附伝衣贈記・大衣帛紗	盛岡市 昭和55. 3. 4
	漁具類聚	磯鶏 平成22. 3. 2	
民俗文化財	無 形 民 俗	田代念佛劍舞	区界 令和 2.11.13
記 念 物	史 跡	一石一字経塚	箱合町 昭和50. 3. 4
	名 勝	浄土ヶ浜	日立浜町 昭和29. 4. 5
	天 然 記 念 物	佐賀部のウミネコ繁殖地	田老向山 昭和34. 3. 17
		三王岩	田老青砂里 平成 4. 9. 4
	田鎖神社のブナ・イヌブナ林	田鎖 平成22. 3. 2	

ウ. 市指定文化財

区 分	名 称	所 在 地	指定年月日
有 形 文 化 財	建 造 物	黒森神社本殿	山口 平成 2. 7. 19
		小山田薬師堂厨子	小山田 昭和55. 5. 29
		寺院大圓寺	小国 平成元.12.12
	絵 画	杉戸絵	沢田 平成元. 6. 27
	彫 刻	阿弥陀如来像	長根 昭和31. 4. 11
		延命地藏	蛸の浜町 昭和37. 4. 18
		聖観音像	蛸の浜町 昭和37. 4. 18
		聖観世音菩薩立像	藤原 平成元. 6. 27
		釈迦三尊像	神田沢町 昭和54. 7. 24
		毘沙門天像	小山田 昭和37. 4. 18
		常安寺本堂欄間彫刻	沢田 平成元. 6. 27
		大日如来像	腹帯 平成10. 7. 24
		役の行者・二鬼像	腹帯 昭和51. 4. 21
	工 芸 品	小山田薬師堂本尊懸仏	小山田 昭和55. 5. 29
		鱈口	田代 平成 5.12.22
		鱈口	田代 平成 5.12.22
		鱈口	宮町 昭和61. 6. 25
		梵鐘	宮町 昭和61. 6. 25
		十八間星兜鉢	腹帯 平成21. 5. 21
三十二間筋兜		腹帯 平成21. 5. 21	
三十四間筋兜		崎山 平成21. 5. 21	
金銅独尊坐像懸仏		川井 平成元.12.12	
銅梅花双鳥鏡		川井 平成元.12.12	

ウ. 市指定文化財（続き）

区 分	名 称	所 在 地	指定年月日	
有 形 文 化 財	工 芸 品	銅亀甲地双鳥鏡	川井	平成元. 12. 12
		銅菊花散双鳥鏡	川井	平成元. 12. 12
		銅蓬萊鏡	川井	平成元. 12. 12
	古 文 書	黒森神社普請古文書	宮町	平成 5. 12. 22
	考 古 資 料	蕨手刀	松山	昭和54. 7. 24
		パレオパラドキシアの束菌の化石	茂市	平成10. 7. 24
	歴 史 資 料	暦応の碑	熊野町	昭和30. 8. 8
		鴨墳の碑	光岸地	昭和32. 12. 25
		織部灯籠	光岸地	昭和32. 12. 25
		絵入追分道標	田代	昭和54. 7. 24
		鞭牛碑群	長沢・築地	平成 3. 7. 25
		幕軍勇士墓碑	藤原	昭和54. 7. 24
		牧庵鞭牛新道供養碑	茂市	平成 7. 3. 6
		牧庵鞭牛道供養碑	墓目	昭和51. 4. 21
		牧庵鞭牛道路開削工具	茂市	昭和51. 4. 21
		鞭牛使用の大般若経	茂市	平成10. 7. 24
		湯本開山牌	茂市	平成10. 7. 24
		応永石塔婆碑	腹帯	昭和51. 4. 21
		追分碑	田老越田	昭和59. 1. 23
		元禄碑	田老館が森	昭和59. 1. 23
袈岩の道供養碑		袈岩	平成21. 2. 2	
老木の道供養碑		老木	平成21. 2. 2	
岡村岩屋の道供養碑		岡村	平成21. 2. 2	
昭和三陸地震津波写真乾板	崎山	平成31. 3. 25		
鞭牛道供養碑	花原市	平成31. 3. 25		
民 俗 文 化 財	無 形 民 俗	牛伏念仏剣舞	牛伏	平成 6. 11. 21
		田代念仏剣舞	田代	平成 6. 11. 21
		花輪鹿子踊り	花輪	平成 6. 11. 21
		末前神楽	田老末前	昭和59. 1. 23
		畑鹿子踊躍	田老畑	昭和61. 6. 25
		摂待七ツ物	田老摂待	昭和61. 6. 25
		和井内清水獅子踊	和井内	平成 8. 4. 15
		和井内中郡念佛踊	和井内	平成 8. 4. 15
		下刈屋大念佛剣舞	刈屋	平成 8. 4. 15
		茂市鹿子踊	茂市	平成 8. 4. 15
		墓目鹿子踊	墓目	平成 8. 4. 15
		小沢獅子踊り	小沢	平成21. 5. 21
		津軽石さんさ踊り	津軽石	平成21. 5. 21
		長沢剣舞	長沢	平成21. 5. 21
		南川目さんさ踊り	長沢	平成21. 5. 21
		末角神楽	小国	平成元. 12. 12
		江繫早池峰神楽	江繫	平成元. 12. 12
夏屋鹿踊	夏屋	平成元. 12. 12		

ウ. 市指定文化財（続き）

区 分	名 称	所 在 地	指定年月日	
民 俗 文 化 財	無 形 民 俗	箱石鹿踊	箱石	平成元. 12. 12
		末角鹿踊	小国	平成元. 12. 12
		川井御戸入	川井	平成元. 12. 12
		箱石こうきりこ	箱石	平成元. 12. 12
		末角笠踊り	小国	平成18. 12. 1
		川内念佛剣舞	川内	平成18. 12. 1
		湯澤虎舞	小国	平成20. 1. 31
		川内鹿踊	川内	平成21. 2. 2
		湯澤鹿踊	小国	平成21. 2. 2
		江繫剣舞	江繫	平成21. 9. 1
		川井豊年踊り	川井	平成21. 9. 1
	南部木挽唄	川井	令和4. 2. 16	
	有 形 民 俗	小山田薬師堂湯点釜	小山田	昭和55. 5. 29
貫頭式おしらさま木像		川井	平成元. 12. 12	
記 念 物	史 跡	幻住庵祇川反古塚	長根	昭和54. 7. 24
		筆塚	鉾ヶ崎上町	昭和54. 7. 24
		官軍勇士の墓	中里団地	昭和54. 7. 24
		官軍小西周右衛門の墓	沢田	昭和54. 7. 24
		長根寺桜庭氏墓所	長根	平成 2. 7. 19
		十三仏と岩屋	長沢	昭和58. 10. 24
		根城館跡	老木	昭和31. 4. 11
		磯鶏蝦夷森貝塚	磯鶏	昭和31. 4. 11
		腹帯配石遺構群	腹帯	平成 4. 3. 10
		久慈忠左衛門源治氏の墓	田老撰待	平成 6. 12. 19
		大梵天館跡	小国	平成元. 12. 12
	早坂一里塚	箱石	平成21. 2. 2	
	天 然 記 念 物	公孫樹	宮町	昭和32. 12. 25
こぶしの木		赤前	昭和37. 4. 18	
チョウセンアカシジミ		田代川・神田川・撰待川 流域	昭和59. 1. 23 昭和61. 7. 1	
檜内の駒止桜		田老古田	昭和59. 1. 23	
白山神社の櫨の木		田老和蒔	昭和59. 1. 23	
赤松の巨木		田老小田代	平成10. 10. 1	
ブナの巨木		田老鈴子沢	平成10. 10. 1	
メタセコイア	田老館が森	平成10. 10. 1		
	撰待大島	田老撰待	平成 6. 10. 1	

注) チョウセンアカシジミの指定年月日について、上段は旧田老町指定、下段は旧宮古市指定である。

(3) 埋蔵文化財包蔵地件数

区 分	所 在 地	員 数
埋蔵文化財包蔵地	市 内 全 域	6 6 3ヶ所

第15章 消防・治安

1. 火災発生件数と死傷者数

区 分	火災件数 (件)								死傷者 (人)	
	計	建物	林野	車両	船舶	航空機	爆発	その他	死者	傷者
令和元年次	23	10	7	2	-	-	-	4	2	7
2	14	5	-	2	-	-	-	7	-	1
3	8	5	-	2	-	-	-	1	-	-
4	12	7	1	2	-	-	-	2	2	2
5	16	6	3	2	1	-	-	4	1	1
6	15	9	3	1	-	-	-	2	1	3
7	16	8	2	4	-	-	-	2	1	5

資料：宮古消防署

2. 原因別火災発生件数

単位：件

区 分	計	こ ん ろ	た ば こ	(放 疑 含 む) 火	火 遊 び	ス ト ー プ	配 線	た き 火	こ た つ	風 呂 釜	不 明	そ の 他
2	14	1	-	2	2	1	-	-	-	1	3	4
3	8	1	-	1	-	-	3	-	-	-	1	2
4	12	1	-	-	-	1	1	-	-	-	6	3
5	16	-	1	2	1	2	1	1	-	-	1	7
6	15	-	1	1	-	2	-	-	-	2	6	3
7	16	1	-	-	1	2	1	1	-	-	5	5

資料：宮古消防署

3. 事故種別救急車出動件数と搬送人員

区 分	事故種別 (件)												搬送 人員 (人)
	計	火 災	自 然 災 害	水 難	交 通 事 故	労 働 災 害	運 動 競 技	一 般 負 傷	加 害	自 損 行 為	急 病	そ の 他	
令和元年次	2,499	7	1	2	116	23	11	297	12	13	1,803	214	2,318
2	2,246	-	1	4	94	25	3	267	2	22	1,614	214	2,079
3	2,312	2	-	4	90	19	10	346	2	17	1,610	212	2,135
4	2,449	4	1	9	64	17	9	344	2	19	1,761	219	2,228
5	2,719	8	-	8	73	11	15	351	6	22	2,018	207	2,450
6	2,560	4	-	3	74	16	13	327	4	17	1,882	220	2,316
7	2,692	8	-	4	93	15	10	304	4	20	2,021	213	2,432

資料：宮古消防署

4. 消防団員数

(各年4月1日現在) 単位：人

区 分	計	うち女性	団 長	副団長	分団長	副分団長	部 長	班 長	団 員
令和2年	1,119	6	1	3	58	45	84	244	684
3	1,113	8	1	3	58	45	83	237	686
4	972	7	1	3	57	45	91	207	568
5	962	9	1	3	53	45	89	201	570
6	933	9	1	3	53	47	87	196	546
7	911	15	1	3	53	46	85	186	537

資料：宮古消防署

注) 団員には機能別団員を含む。

5. 交通事故発生件数と死傷者数

区 分	発生件数 (件)			死傷者数 (人)		
	計	人身事故	物損事故	計	死 者	傷 者
令和元年度	1,075	43	1,032	58	2	56
2	809	50	759	53	1	52
3	841	49	792	53	-	53
4	741	41	700	50	2	48
5	835	45	790	55	1	54
6	845	46	799	52	3	49
7	831	38	793	48	3	45

資料：宮古警察署

注) 自動車専用道路(本線・各ランプウェイ)で発生した交通事故の数値は含まない。

6. 刑法犯罪発生数と検挙数

単位：件

区 分	計	凶 悪 犯					一 般 犯							
		殺 人	強 盗	放 火	性 強 交 等 罪	不 同 意 性 交 等 罪	暴 行	傷 害	脅 迫	恐 喝	窃 盗	詐 欺 等 犯	知 能 等 犯	そ の 他
令和元年度	発生	120	-	-	-	-	6	10	2	1	73	4	24	
	検挙	78	-	-	-	-	5	11	2	1	48	2	9	
2	発生	115	-	-	2	2	6	7	-	-	75	3	20	
	検挙	89	-	-	1	2	6	7	-	-	61	2	10	
3	発生	99	-	-	-	2	12	2	1	-	56	4	22	
	検挙	73	-	-	-	2	11	2	1	-	38	4	15	
4	発生	83	1	-	1	-	4	8	2	-	48	3	16	
	検挙	56	1	-	1	-	5	6	1	-	32	2	8	
5	発生	82	1	-	1	-	6	2	2	2	52	2	14	
	検挙	59	1	-	1	-	6	3	3	2	32	3	8	
6	発生	91	-	-	-	-	4	7	1	-	47	14	18	
	検挙	76	-	-	-	-	4	7	1	-	46	6	12	
7	発生	112	1	-	-	-	13	5	1	1	57	17	16	
	検挙	71	1	-	-	-	9	4	1	1	44	5	6	

資料：宮古警察署

注) 令和5年7月13日に刑法が改正され強制性交等罪は不同意性交等罪に変更された。

刑法犯罪発生件数は、公的に認知された件数である。

第16章 市民所得

1. 市民所得関連指標

区 分	令和元年度	令和2年度	令和3年度	令和4年度
総 人 口 (人)	52,471	50,369	49,082	47,800
総 生 産 額 (百万円)	226,994	215,905	173,474	176,508
1. 第1次産業 (百万円)	9,008	8,093	7,205	10,074
2. 第2次産業 (百万円)	82,116	80,695	38,890	36,507
3. 第3次産業 (百万円)	134,875	126,135	126,053	128,306
4. 輸入品に課される 税・関税 (百万円)	3,938	3,812	3,561	4,646
5. (控除) 総資本形成に 係る消費税 (百万円)	2,944	2,830	2,235	3,026
分 配 所 得 額 (百万円)	138,585	125,322	118,994	119,038
1. 雇用者報酬 (百万円)	86,548	83,179	82,843	83,420
2. 財産所得(非企業部門) (百万円)	7,699	7,263	7,569	7,355
3. 企業所得 (百万円)	44,338	34,880	28,583	28,263
人 口 一 人 当 た り の 所 得 (千円)	2,641	2,488	2,424	2,490

資料：令和4年度岩手県市町村民経済計算年報

注) 令和3年度以前の数値は、推計方法の変更や新規統計結果の利用などにより遡及改訂しているため、過去の公表値と異なる場合がある。

2. 産業別総生産

区 分	令和3年度 (百万円)	令和4年度 (百万円)	対前年度増加率 (%)	構成比 (%)
1 農林水産業	7,205	10,074	39.8	5.7
(1) 農 業	596	584	△ 2.1	0.3
(2) 林 業	717	1,242	73.2	0.7
(3) 水産業	5,891	8,248	40.0	4.7
2 鉱業	1,334	1,654	24.0	0.9
3 製造業	22,047	22,481	2.0	12.7
4 電気・ガス・水道業・廃棄物処理業	5,647	4,058	△ 28.1	2.3
5 建設業	15,509	12,372	△ 20.2	7.0
6 卸売・小売業	23,080	24,293	5.3	13.8
7 運輸・郵便業	5,479	5,885	7.4	3.3
8 宿泊・飲食サービス業	2,299	3,675	59.9	2.1
9 情報通信業	3,030	2,836	△ 6.4	1.6
10 金融・保険業	5,008	5,632	12.5	3.2
11 不動産業	22,660	22,436	△ 1.0	12.7
12 専門・科学技術、業務支援サービス業	8,876	9,312	4.9	5.3
13 公 務	14,371	14,938	3.9	8.5
14 教 育	8,595	8,203	△ 4.6	4.6
15 保健衛生・社会事業	21,620	21,474	△ 0.7	12.2
16 その他サービス	5,389	5,563	3.2	3.2
17 小 計 (1~16)	172,148	174,887	1.6	99.1
18 輸入品に課される税・関税	3,561	4,646	30.5	2.6
19 (控除)総資本形成に係る消費税	2,235	3,026	35.4	1.7
市町村内総生産 計 (17+18-19)	173,474	176,508	1.7	100.0

資料：令和4年度岩手県市町村民経済計算年報

注) 実数をもとに算出しているため、各数値の積み上げと総数は必ずしも一致しない。

令和3年度の数値は、推計方法の変更や新規統計結果の利用などにより遡及改訂しているため、過去の公表値と異なる場合がある。

3. 所得の分配

区 分	令和3年度 (百万円)	令和4年度 (百万円)	対前年度増加率 (%)	構成比 (%)
1 雇⽤者報酬	82,843	83,420	0.7	70.1
(1) 賃⾦・俸給	69,677	70,295	0.9	59.1
(2) 雇⽤者の現実社会負担	11,970	11,692	△ 2.3	9.8
(3) 雇⽤者の帰属社会負担	1,195	1,433	19.9	1.2
2 財産所得（非企業部門）	7,569	7,355	△ 2.8	6.2
(1) 一般政府	△ 13	20	248.7	0.0
(2) 家 計	7,419	7,146	△ 3.7	6.0
①利 子	1,407	1,341	△ 4.7	1.1
②配 当	1,323	1,014	△ 23.4	0.9
③その他の投資所得	4,036	4,124	2.2	3.5
④賃貸料	653	667	2.1	0.6
(3) 対家計民間非営利団体	163	189	15.5	0.2
3 企業所得	28,583	28,263	△ 1.1	23.7
(1) 民間法人企業	12,201	11,471	△ 6.0	9.6
(2) 公的企業	1,204	866	△ 28.1	0.7
(3) 個人企業	15,177	15,926	4.9	13.4
①農林水産業	2,082	3,221	54.7	2.7
②その他の産業	4,340	4,400	1.4	3.7
③持ち家	8,755	8,305	△ 5.1	7.0
市町村⺞所得の分配 計（1+2+3）	118,994	119,038	0.0	100.0

資料：令和4年度岩手県市町村⺞経済計算年報

注）実数をもとに算出しているため、各数値の積み上げと総数は必ずしも一致しない。

令和3年度の数値は、推計方法の変更や新規統計結果の利用などにより遡及改訂しているため、過去の公表値と異なる場合がある。

4. 市町村別主要指標（市町村民所得）

◎ 令和4年度市町村内総生産

区 分	総 額 (百万円)	対前年度 増加率 (%)	区分別の額（百万円）			
			第1次産業	第2次産業	第3次産業	税・関税等
市町村計	4,797,050	2.5	149,664	1,232,520	3,370,821	44,045
沿岸広域振興圏	669,507	△ 0.7	32,438	186,862	444,060	6,147
宮古市	176,508	1.7	10,074	36,507	128,306	1,621
大船渡市	132,529	△ 8.1	6,231	28,304	96,777	1,217
陸前高田市	51,994	1.6	2,506	11,773	37,238	477
釜石市	168,365	11.0	3,737	70,215	92,867	1,546
住田町	22,375	15.3	2,588	9,368	10,215	205
大槌町	33,130	2.9	742	9,546	22,538	304
山田町	41,799	△ 1.1	2,259	9,771	29,385	384
岩泉町	32,798	△ 27.6	2,420	9,567	20,510	301
田野畑村	10,009	△ 30.9	1,880	1,811	6,225	92
県央広域振興圏	1,776,985	3.7	37,667	244,276	1,478,727	16,316
盛岡市	1,161,656	3.8	10,730	98,820	1,041,440	10,666
八幡平市	102,675	21.0	6,090	39,987	55,655	943
滝沢市	148,302	4.3	2,665	32,101	112,174	1,362
雫石町	54,608	△ 15.6	2,820	16,494	34,793	501
葛巻町	18,863	△ 1.0	2,318	4,809	11,563	173
岩手町	40,650	△ 1.7	7,668	8,794	23,815	373
紫波町	87,039	1.3	3,786	17,301	65,152	799
矢巾町	163,192	4.5	1,589	25,970	134,135	1,498
県南広域振興圏	1,982,449	3.9	45,487	729,156	1,189,604	18,202
花巻市	356,123	3.8	7,090	102,524	243,240	3,270
北上市	463,056	0.0	5,020	174,377	279,407	4,252
遠野市	114,001	7.1	3,695	55,083	54,177	1,047
一関市	413,812	3.0	14,779	128,075	267,158	3,800
奥州市	424,582	4.0	10,007	134,238	276,437	3,899
西和賀町	21,893	6.0	834	7,604	13,254	201
金ヶ崎町	162,281	16.5	3,598	117,978	39,215	1,490
平泉町	26,701	6.3	463	9,276	16,716	245
県北広域振興圏	368,109	△ 4.3	34,073	72,227	258,429	3,380
久慈市	121,351	△ 8.3	5,166	26,388	88,682	1,114
二戸市	103,289	5.1	5,609	21,201	75,530	948
普代村	9,154	△ 38.3	1,083	2,903	5,084	84
軽米町	24,976	1.3	3,426	3,106	18,214	229
野田村	10,590	△ 35.5	1,072	1,888	7,533	97
九戸村	19,925	2.9	3,775	4,985	10,983	183
洋野町	39,391	△ 0.1	6,794	5,097	27,138	362
一戸町	39,433	△ 0.1	7,148	6,658	25,265	362

資料：令和4年度岩手県市町村民経済計算年報

注）税・関税等は、「輸入品に課される税・関税－総資本形成に課される消費税」である。

実数をもとに算出しているため、各数値の積み上げと総数は必ずしも一致しない。

4. 市町村別主要指標（市町村民所得）（続き）

◎ 令和4年度市町村民所得の分配

区 分	市町村民所得 の 分 配 (百万円)	対前年度 増加率 (%)	構 成 比 (%)			人 口 (人)	人口一人当たり市町村民所得		
			雇 用 者 報 酬	財 産 所 得	企 業 所 得		実 数 (千円)	対前年度 増加率 (%)	水 準
市 町 村 計	3,192,404	0.0	71.8	5.7	22.5	1,180,512	2,704	1.4	100.0
沿岸広域振興圏	421,414	△ 0.8	69.5	6.1	24.4	169,224	2,490	1.6	92.1
宮 古 市	119,038	0.0	70.1	6.2	23.7	47,800	2,490	2.7	92.1
大 船 渡 市	85,269	△ 4.0	69.1	6.0	24.9	33,182	2,570	△ 1.7	95.0
陸前高田市	43,169	1.9	72.8	6.3	20.9	17,595	2,453	4.0	90.7
釜 石 市	81,411	0.3	69.5	5.7	24.7	30,521	2,667	2.9	98.6
住 田 町	12,270	0.5	63.1	5.8	31.1	4,724	2,597	3.7	96.0
大 槌 町	23,958	0.1	72.6	6.4	20.9	10,535	2,274	2.1	84.1
山 田 町	30,894	1.0	69.2	6.5	24.3	13,783	2,241	3.0	82.9
岩 泉 町	18,590	△ 6.5	64.7	6.3	29.1	8,164	2,277	△ 2.9	84.2
田 野 畑 村	6,816	△ 2.5	59.4	6.2	34.3	2,920	2,334	△ 0.3	86.3
県央広域振興圏	1,333,761	1.7	74.6	5.5	20.0	456,716	2,920	2.5	108.0
盛 岡 市	899,075	2.7	75.4	5.3	19.4	286,219	3,141	3.4	116.2
八 幡 平 市	54,915	0.0	63.2	6.2	30.7	23,212	2,366	1.3	87.5
滝 沢 市	146,746	1.4	78.8	5.8	15.4	55,467	2,646	2.0	97.8
雫 石 町	35,651	△ 5.0	69.7	6.3	24.1	15,165	2,351	△ 3.5	86.9
葛 巻 町	10,685	△ 1.7	58.5	7.0	34.5	5,373	1,989	0.6	73.5
岩 手 町	27,959	△ 2.5	62.1	6.1	31.7	11,639	2,402	△ 0.1	88.8
紫 波 町	77,023	△ 0.4	75.0	6.2	18.8	32,056	2,403	△ 0.2	88.9
矢 巾 町	81,707	△ 1.4	74.0	5.5	20.6	27,585	2,962	△ 0.3	109.5
県南広域振興圏	1,183,383	△ 1.0	70.9	5.8	23.3	453,993	2,607	0.2	96.4
花 巻 市	229,493	△ 0.5	71.9	6.0	22.1	91,261	2,515	0.6	93.0
北 上 市	263,066	△ 1.8	73.0	5.5	21.5	93,029	2,828	△ 1.6	104.6
遠 野 市	60,464	△ 1.1	66.7	6.0	27.3	24,353	2,483	1.0	91.8
一 関 市	271,757	△ 0.8	70.4	6.0	23.7	108,154	2,513	1.0	92.9
奥 州 市	284,467	△ 0.3	71.1	5.9	23.0	110,182	2,582	0.9	95.5
西 和 賀 町	11,106	△ 0.1	64.4	6.4	29.3	4,824	2,302	3.9	85.1
金 ヶ 崎 町	46,570	△ 3.1	62.2	5.0	32.8	15,250	3,054	△ 1.8	112.9
平 泉 町	16,461	△ 2.5	70.6	6.3	23.0	6,940	2,372	0.3	87.7
県北広域振興圏	254,413	△ 1.7	65.1	6.0	28.9	100,579	2,529	0.6	93.5
久 慈 市	83,691	△ 2.4	69.9	5.8	24.3	31,572	2,651	△ 0.2	98.0
二 戸 市	63,376	△ 1.0	66.3	5.9	27.8	24,471	2,590	1.3	95.8
普 代 村	5,790	△ 6.9	60.5	6.1	33.3	2,346	2,468	△ 3.5	91.3
軽 米 町	18,432	△ 2.5	62.4	6.3	31.3	7,944	2,320	0.4	85.8
野 田 村	9,287	△ 1.1	68.8	6.1	25.2	3,789	2,451	0.5	90.6
九 戸 村	11,704	△ 1.7	54.9	6.4	38.7	5,139	2,278	0.4	84.2
洋 野 町	35,174	1.2	62.7	6.0	31.2	14,467	2,431	3.2	89.9
一 戸 町	26,959	△ 3.0	56.7	6.1	37.2	10,851	2,484	△ 0.1	91.9

資料：令和4年度岩手県市町村民経済計算年報

注）人口一人当たり市町村民所得は、「総額÷人口」（小数点第1位を四捨五入）で算出した。

対前年度増加率、構成比は千円単位（人口一人当たり市町村民所得にあつては円単位）の実数をもとに算出しているため、各数値の積み上げと総数は必ずしも一致しない。

第17章 財 政

1. 一般会計決算額

(1) 歳入

単位：千円

款 別	令和3年度	令和4年度	令和5年度	令和6年度
市 税	5,786,553	5,766,840	5,693,291	5,351,679
地 方 譲 与 税	336,849	353,798	365,633	390,824
利 子 割 交 付 金	3,113	1,581	1,248	1,585
配 当 割 交 付 金	15,367	12,248	13,397	18,880
株 式 等 譲 渡 所 得 割 交 付 金	17,792	9,212	15,631	25,847
法 人 事 業 税 交 付 金	83,868	86,673	79,046	87,804
地 方 消 費 税 交 付 金	1,295,992	1,280,672	1,263,784	1,319,214
ゴ ル フ 場 利 用 税 交 付 金	10,500	10,897	10,741	11,025
環 境 性 能 割 交 付 金	12,563	14,647	17,456	17,793
地 方 特 例 交 付 金	114,909	36,140	41,631	216,652
地 方 交 付 税	11,989,719	11,634,130	12,013,282	12,474,028
交 通 安 全 対 策 特 別 交 付 金	5,335	5,031	4,384	4,083
分 担 金 及 び 負 担 金	171,793	175,017	174,861	166,581
使 用 料 及 び 手 数 料	387,221	418,637	421,434	410,896
国 庫 支 出 金	7,933,644	6,071,333	5,904,853	6,226,273
県 支 出 金	2,062,992	2,067,852	2,058,617	2,133,392
財 産 収 入	83,854	86,431	88,189	117,703
寄 附 金	417,969	1,865,210	1,068,435	807,834
繰 上 入 金	2,943,843	1,987,279	2,944,339	3,306,167
繰 越 金	2,183,690	1,369,851	1,361,461	1,945,932
諸 収 入	812,156	562,091	617,990	608,696
市 債	3,745,600	2,767,900	2,568,800	3,640,300
計	40,415,321	36,583,468	36,728,504	39,283,188

(2) 歳出

単位：千円

款 別	令和3年度	令和4年度	令和5年度	令和6年度
議 会 費	213,812	206,165	198,028	203,433
総 務 費	6,698,827	7,598,404	6,693,695	6,986,133
民 生 費	10,978,715	9,973,100	10,394,078	10,758,592
衛 生 費	2,472,033	2,367,830	2,442,416	3,247,237
労 働 費	55,073	66,024	55,200	52,686
農 林 水 産 業 費	1,463,031	1,534,719	1,772,619	1,885,651
商 工 費	1,782,766	1,883,835	121,064	1,721,529
土 木 費	3,219,793	2,705,821	2,928,869	3,219,852
消 防 費	1,646,155	1,575,916	1,724,532	1,885,533
教 育 費	2,785,483	2,986,720	3,257,586	3,911,039
災 害 復 旧 費	2,146,627	520,481	112,319	133,620
公 債 費	5,583,156	3,802,992	4,082,166	4,155,121
諸 支 出 金	-	-	-	-
予 備 費	-	-	-	-
計	39,045,470	35,222,007	33,782,572	38,160,425

資料：宮古市歳入歳出決算書

注) 単位未満を四捨五入したため、各数値の積み上げと総数は必ずしも一致しない。

2. 特別会計決算額

(1) 歳入

単位：千円

会 計 別	令和3年度	令和4年度	令和5年度	令和6年度
国民健康保険事業	6,267,210	5,889,143	5,751,708	5,565,406
国民健康保険診療施設	435,866	428,647	421,712	443,662
後期高齢者医療	659,240	690,878	699,090	792,556
介護保険事業	6,774,020	6,662,386	6,671,787	6,651,282
介護保険サービス事業	2,549	126	-	-
農業集落排水事業	28,106	34,451	45,731	-
漁業集落排水事業	23,985	19,947	21,685	-
浄化槽事業	201,503	206,618	202,789	-
魚市場事業	21,598	28,385	39,315	72,487
墓地事業	10,862	9,194	11,417	21,276
山口財産区	200	200	200	200
千徳財産区	260	260	260	2,401
重茂財産区	60	21	21	21
刈屋財産区	1,081	3,176	3,256	3,865
計	14,426,540	13,973,433	13,868,973	13,553,157

(2) 歳出

単位：千円

会 計 別	令和3年度	令和4年度	令和5年度	令和6年度
国民健康保険事業	6,179,828	5,876,944	5,711,651	5,478,183
国民健康保険診療施設	434,861	427,761	420,701	442,783
後期高齢者医療	657,368	689,474	697,161	790,851
介護保険事業	6,603,259	6,463,849	6,431,435	6,598,947
介護保険サービス事業	2,549	126	-	-
農業集落排水事業	27,932	34,296	40,147	-
漁業集落排水事業	23,851	19,797	17,928	-
浄化槽事業	201,213	206,466	185,421	-
魚市場事業	21,538	28,354	39,315	72,487
墓地事業	7,256	9,194	4,141	13,521
山口財産区	200	200	200	200
千徳財産区	260	260	260	2,401
重茂財産区	60	21	21	21
刈屋財産区	1,081	3,176	3,256	3,865
計	14,161,256	13,759,919	13,551,639	13,403,259

資料：宮古市歳入歳出決算書

注) 単位未満を四捨五入したため、各数値の積み上げと総数は必ずしも一致しない。

本年版から農業集落排水事業、漁業集落排水事業及び浄化槽事業は地方公営企業法適用により企業会計に移行。

3. 企業会計決算額

(1) 収益の収入及び支出

単位：千円

会計別	令和3年度		令和4年度		令和5年度		令和6年度	
	収入	支出	収入	支出	収入	支出	収入	支出
水道事業	1,474,107	1,407,703	1,499,838	1,438,075	1,467,071	1,410,063	1,528,402	1,394,179
下水道事業	1,492,976	1,382,823	1,472,034	1,375,765	1,489,731	1,367,753	1,835,817	1,716,380
計	2,967,083	2,790,526	2,971,871	2,813,840	2,956,801	2,777,816	3,364,219	3,110,559

(2) 資本的収入及び支出

単位：千円

会計別	令和3年度		令和4年度		令和5年度		令和6年度	
	収入	支出	収入	支出	収入	支出	収入	支出
水道事業	376,360	684,657	318,680	691,862	270,802	781,733	212,359	870,506
下水道事業	698,628	1,281,306	698,784	1,204,327	638,226	1,107,875	607,806	1,126,216
計	1,074,989	1,965,963	1,017,465	1,896,190	909,028	1,889,609	8,201,651	1,996,722

資料：宮古市水道事業会計決算書、宮古市下水道事業会計決算書

注) 単位未満を四捨五入したため、各数値の積み上げと総数は必ずしも一致しない。

4. 納税貯蓄組合の概況

区分	組合数 (組合)	世帯数 (世帯)	納付税額 (千円)			補助金 (千円)	
			計	一般税	国民健康 保険税	一般税	国民健康 保険税
平成30年度	38	1,237	373,486	260,470	113,016	3,350	1,235
令和元年度	28	1,009	317,451	222,535	94,916	1,761	573
2	27	970	318,725	228,860	89,865	919	338
3	26	920	295,184	216,291	78,893	894	314
4	20	794	269,533	200,008	69,525	818	296
5	13	545	175,387	109,797	65,590	734	270
6	9	495	155,851	95,072	60,779	649	230

資料：市税務課

注) 納付税額及び補助金は単位未満を四捨五入したため、各数値の積み上げと総数は必ずしも一致しない。

第18章 選挙・行政

1. 永久選挙人名簿登録者数

(令和7年9月1日現在) 単位：人

投票区	投票所	総数	男	女	投票区	投票所	総数	男	女
宮古第1	宮古小学校	1,411	634	777	重茂第2	千鶏コミュニティ 消防センター	229	110	119
宮古第2	旧愛宕小学校(東棟)	465	215	250	重茂第3	重茂北地区公民館	122	61	61
宮古第3	公害試験室	594	298	296	花輪第1	花輪農村文化伝承館	1,644	830	814
宮古第4	宮古市役所(市民 交流センター)	1,966	930	1,036	花輪第2	老木地区会館	129	64	65
宮古第5	鉾ヶ崎公民館	960	462	498	花輪第3	長沢農村センター	698	345	353
宮古第6	千徳小学校	1,654	774	880	花輪第4	牛伏地区農産物集 出荷加工等施設	102	47	55
宮古第7	第二中学校	2,242	1,015	1,227	田老第1	末前神楽伝承館	82	41	41
宮古第8	山口小学校	2,232	994	1,238	田老第2	宮古北高等学校	339	166	173
宮古第9	山口公民館	2,200	1,021	1,179	田老第3	檜内地区集会施設	253	131	122
宮古第10	近内地区センター	1,484	716	768	田老第4	田老公民館	846	406	440
宮古第11	田代林業者センター	216	114	102	田老第5	新田地区公民館	239	125	114
宮古第12	岩船地区会館	57	29	28	田老第6	小堀内コミュニ ティ消防センター	216	111	105
宮古第13	千徳地区体育館	2,288	1,074	1,214	田老第7	第32分団屯所	249	137	112
宮古第14	根市自治会館	208	96	112	新里第1	新里総合事務所	455	211	244
宮古第15	花原市林業者センター	79	36	43	新里第2	新里高齢者コミュ ニティセンター	526	257	269
宮古第16	宮古市民文化会館	2,837	1,382	1,455	新里第3	腹帯地区生活改善 センター	90	44	46
宮古第17	八木沢地区センター	1,097	502	595	新里第4	基幹集落センター	642	326	316
宮古第18	宮古市総合福祉センター	564	275	289	新里第5	和井内ふるさと会館	234	116	118
宮古第19	高浜小学校	901	432	469	川井第1	川井地域振興センター	515	247	268
宮古第20	旧愛宕小学校白浜 分校	86	38	48	川井第2	箱石地域振興センター	208	103	105
宮古第21	長根地区会館	883	408	475	川井第3	川内地域振興センター	216	117	99
崎山第1	崎山公民館	2,674	1,304	1,370	川井第4	門馬地域振興センター	108	46	62
崎山第2	箱石林業者センター	73	31	42	川井第5	区界集会所	110	54	56
津軽石第1	津軽石公民館	1,042	484	558	川井第6	小国地域振興センター	303	153	150
津軽石第2	赤前農漁村センター	533	270	263	川井第7	江繋地域振興センター	218	107	111
津軽石第3	弘川地区会館	960	451	509	計		39,706	18,917	20,789
津軽石第4	駒形通公民館	536	244	292					
重茂第1	重茂中学校	691	333	358					

資料：市選挙管理委員会

注) 投票所は、令和7年7月20日執行の第27回参議院議員通常選挙における投票所である。

2. 選挙投票の状況

単位：人、%

執行年月日	選挙名	定数	立候補者数	選挙当日有権者数	投票者数	投票率
令和7年6月24日	宮古市長選挙 (無投票)	1	1	総数	-	-
				男	-	-
				女	-	-
令和7年7月20日	参議院岩手県選出議員選挙	1	4	総数	40,087	22,781 56.83
				男	19,112	11,076 57.95
				女	20,975	11,705 55.80
令和7年7月20日	参議院比例代表選出議員選挙	50	16政党	総数	40,087	22,779 56.82
				男	19,112	11,074 57.94
				女	20,975	11,705 55.80

資料：市選挙管理委員会

3. 市職員数

(令和7年4月1日現在) 単位:人

区 分	条例定数	実人員	区 分	条例定数	実人員
総 数	695	604	都 市 整 備 部		58
市長事務部局	541	494	建 設 課		29
総 務 部		83	都 市 計 画 課		14
総 務 課		21	建 築 住 宅 課		14
法 制 執 務 課		2	上 下 水 道 部		
財 政 課		6	生 活 排 水 課	※上下水道部(公営企業)職員併任	
契 約 管 財 課		12	危 機 管 理 監		7
デジタル推進課		8	危 機 管 理 課		7
税 務 課		33	消 防 対 策 課		6
企 画 部		49	消 防 対 策 課		-
企 画 課		12	会 計 課		5
公 共 交 通 推 進 課		3			
秘 書 課		4	市長事務部局外	154	110
田老総合事務所		7	上 下 水 道 部 (公 営 企 業)	41	33
新里総合事務所		7	経 営 課		11
川井総合事務所		12	施 設 課		21
出 張 所		3	教 育 委 員 会	95	62
エネルギー・環境部		10	総 務 課		8
エネルギー推進課		3	学 校 教 育 課		6
環 境 課		6	小 学 校		8
市 民 生 活 部		36	中 学 校		7
総 合 窓 口 課		20	給 食 セ ン タ ー		3
出 張 所		4	生 涯 学 習 課		9
市 民 協 働 課		11	公 民 館		2
保 健 福 祉 部		186	生 涯 学 習 セ ン タ ー		2
福 祉 課		23	市 立 図 書 館		3
こども家庭センター		19	文 化 課		11
保 育 所		76	北上山地民俗資料館		2
介 護 保 険 課		17	議 会 事 務 局	7	6
健 康 課		19	選 挙 管 理 委 員 会 事 務 局	4	3
保 健 セ ン タ ー		7	監 査 委 員 事 務 局	3	3
(田老・新里・川井)			農 業 委 員 会 事 務 局	4	3
田 老 診 療 所		6			
新 里 診 療 所		7			
川 井 診 療 所		8			
川 井 歯 科 診 療 所		2			
商 工 労 働 観 光 部		25			
商 業 振 興 課		5			
観 光 課		9			
企 業 立 地 推 進 課		6			
港 湾 課		5			
農 林 水 産 部		35			
農 林 課		18			
水 産 課		13			
県 立 水 産 科 学 館		3			

資料：市総務課

注) 各部等の計は部長等を加えた数である。

4. 市役所のしくみ（令和7年4月1日現在）

《市長の事務部局》



《その他の執行機関》

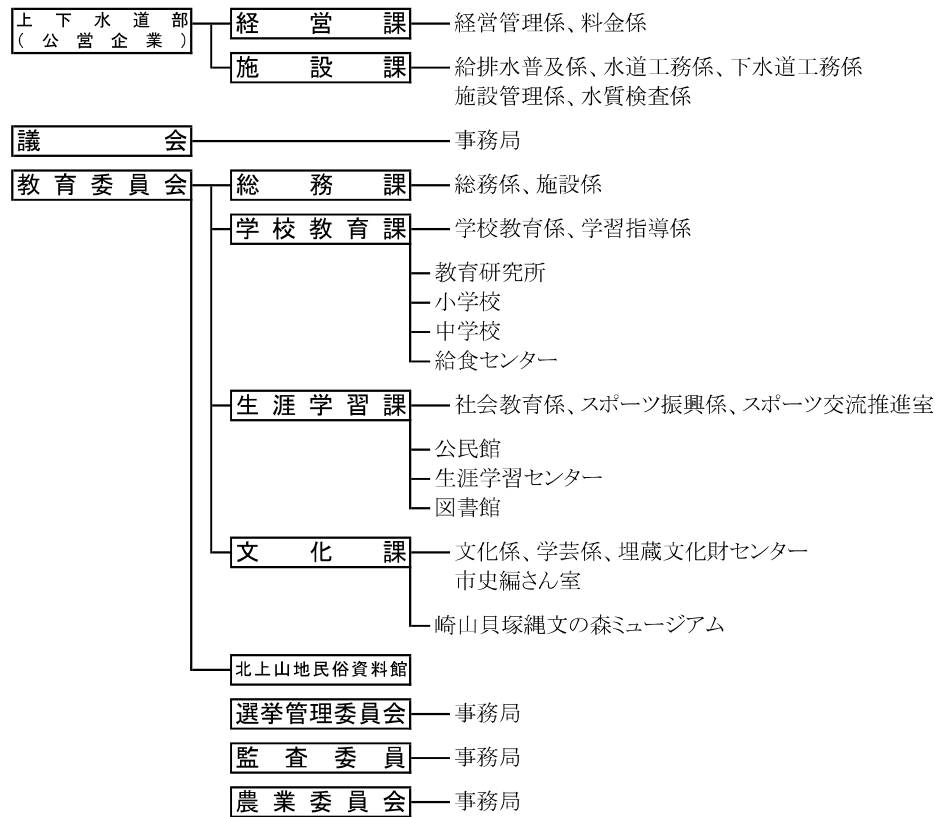

《一部事務組合》

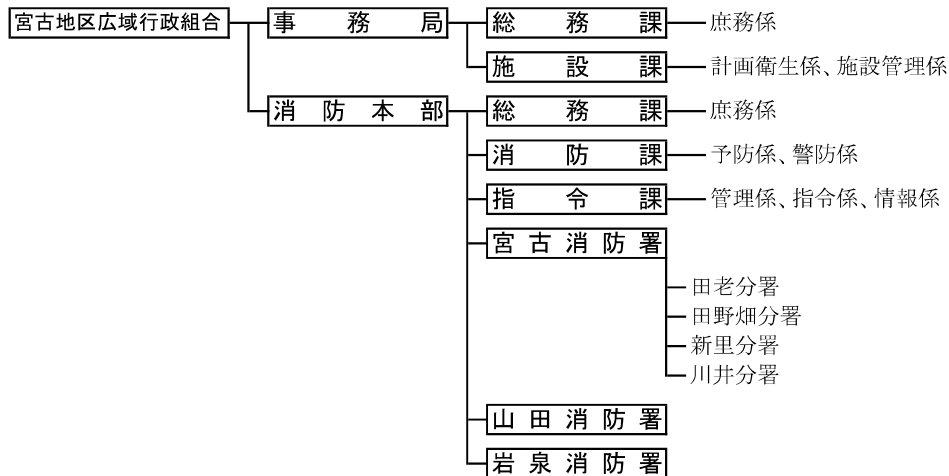

令和7年版
宮古市の統計

令和8年3月発行

編集・発行 宮古市総務部総務課
〒027-8501 岩手県宮古市宮町一丁目1番30号
TEL (0193) 62-2111
(0193) 68-9063 (直通)
ホームページアドレス <https://www.city.miyako.iwate.jp>